

The way you believe in your

Our India's leading Engineering
Engineering Solutions
Since 1950, we are



परिवहन सम्पदा

एक नवोदय की शुरुआत है, एक नए सपने की शुरुआत है।

Register at www.pwsonline.org or contact us at pwsonline@rediffmail.com

For more information, visit www.pwsonline.org or call us at [020-26112222](tel:020-26112222)



Council for Life

EXCELLENT THINGS ARE COMING



EMPOWERING THE BUSINESS OF

MINI VAN'S & NOT SOYSO SMALL BUSES

REINVENTING BUSINESS



POWER AND PERFORMANCE



POWER AND PERFORMANCE

REINVENTING BUSINESS



Drive Smart

Give Corporate An Edge



Coating Steel Brake Linings & Shoes

PRODUCTS
 BELL SHAFTS
 CRANKSHAFTS
 CONNECTING RODS
 CONROD PINS
 CYLINDER BORE LINES
 GEAR SHAFTS
 & Gear Boxes
 MAIN SHAFTS
 SHAFTS
 1 INCH BORE
 1 1/2 BORE

Quality Seal

Quality Seal

Quality Seal

At 122 Road - 2008 Central Co.



Complete Range of:



Manufactured & Sold by
AMRIT AUTO-MECHANICALS AND COMPANY

(A Unit of Rubber Springs of Components)

100, Avenue 284, Chittoor - 1, 8, Gopuram, Gopuram, 516 001

Tel: 08542222222, 0854 2222222

Mobile: 9842222222

www.amritauto.com

www.amritauto.com

Quality Seal

Quality Seal

Quality Seal

Quality Seal

WE'RE WHAT
DRIVES
YOU.



INDUSTRIAL PERFORMANCE. PROTECTIVE.
REPERABLE. TODAY. TOMORROW.

WE ARE A
DISTRIBUTOR
OF QUALITY
SELECTED



D. B. INDUSTRIES LIMITED
Manufacturers of Quality Parts & Components



Email: info@dbindustriallimited.com | Contact: 011-26110002 (HQ), 011-440240, 011-2610001
Sales Office: 11002, Mangpur Industrial Area II, New Delhi-110001
Corporate Office: 14, 15/1, Mangpur Industrial Area II, New Delhi-110001
Manufacturing Unit: 11001, Mangpur Industrial Area II, New Delhi-110001



CLUTCH FACING

FULL COPPER

G.B. 75
380 MM



ORIGINAL
COPPER
FACING

SPECIALIZED CLUTCH FACING

- Heavy Duty
- Non-Asbestos
- 100% Environment Friendly
- 100% Copper for Best Clutch Experience

EXPORT
TOP 10%

Manufactured By:
ARN SEALING COMPONENTS (India), Ltd.
100, Industrial Estate,
Kandivli (West), Mumbai - 400 067



www.emfacemot.com

INNOVATIVE
Lighting Solution



**LIGHT UP
YOU WANT**

Product Range: H4, H7, H11, H13, H8, H9, H10, H12, H14, H15, H16, H17, H18, H19, H20, H21, H22, H23, H24, H25, H26, H27, H28, H29, H30, H31, H32, H33, H34, H35, H36, H37, H38, H39, H40, H41, H42, H43, H44, H45, H46, H47, H48, H49, H50, H51, H52, H53, H54, H55, H56, H57, H58, H59, H60, H61, H62, H63, H64, H65, H66, H67, H68, H69, H70, H71, H72, H73, H74, H75, H76, H77, H78, H79, H80, H81, H82, H83, H84, H85, H86, H87, H88, H89, H90, H91, H92, H93, H94, H95, H96, H97, H98, H99, H100



Emfacemot Auto Pvt. Ltd.

100, 101/1

Commerce Centre, MIDC, Kharadi, Pune

www.emfacemot.com | 020-26121000

emfacemot@gmail.com | 020-26121000

emfacemot.com | 020-26121000

emfacemot.com



Required Staff for Accounts & Sales

Regional, Hyderabad, Punjab, Delhi, Gujarat, Maharashtra, U.P. & Chhattisgarh



Power Axle & King



Anti-Spinners
 Wheel for Wheel Axle



Emergency Axle



High Speed Drums



Welded Axle/Shaft



Anti-Spinners
 Locking Disc



Locking Disc



Management
 Lubricant Filling

Hydraulic and Oil & Grease

- Oil
- Grease
- Oil

Weld :

- Hydrochloric
- Oil
- Grease



Hydraulic Oil



GANGANASAR Industries

G-1, Sector-17, Phase-2, Gurgaon, Haryana | 122002
 Bangalore | New Delhi | Jaipur | Lucknow | Ahmedabad
 Gandhinagar, Hyderabad | Durgam Cheru, Hyderabad | Indraprastha, Delhi | Sector-14, Gurgaon
 Phone: 011-26061111 | 011-26061112 | 011-26061113 | 011-26061114 | 011-26061115
 Email: info@ganganasarinstruments.com | sales@ganganasarinstruments.com





STEERING / SUSPENSION PARTS

OUR RANGE OF QUALITY PRODUCTS FOR ALL VEHICLES

- TIE ROD ENDS
- BALL SUSPENSION JOINTS
- GEAR LOWER ENDS
- SHOCK ENDS
- TIE ROD DRAG LINK FITS
- STRUTTER ASSEMBLIES
- CONTROL ARMS
- CRACK LINK ASSEMBLY
- HOUSING BLOCK ASSEMBLY

MANUFACTURER AUTO & GENERAL INDUSTRIES

ESTD 1980

Office: 11/11/11, 1st Floor, Marudhar Trade Bldg., Chhatrapati Sambhaji Maharaj Road, Colaba, Mumbai - 400 005, India.

1-800-425-9999 (toll free) / 91-22-26421844 (in-India) / 91-22-26421847 (outside India) / 91-22-26421848 (in-India) / 91-22-26421849 (outside India)

BST AUTO Pvt. Ltd.

(Formerly Bazaar Metal Works) since 1988



BST AUTO

Manufacturers And Exporters Of

Auto Accessories

| | |
|-----------|-------------------------|
| Company | 105, Sector 10, Gurgaon |
| Website | www.bstauto.com |
| Phone | 0122-4141414 |
| Mobile | 98100-10000 |
| WhatsApp | 98100-10000 |
| Skype | bstauto |
| Facebook | bstauto |
| Twitter | bstauto |
| LinkedIn | bstauto |
| Instagram | bstauto |
| YouTube | bstauto |



100% Quality Guaranteed
Customer Satisfaction

100% Quality Guaranteed
Customer Satisfaction
100% Quality Guaranteed
Customer Satisfaction

BST Auto Pvt. Ltd.



ACE



Head Office: 105, Sector 10, Gurgaon, Haryana. India. Phone: 0122-4141414
Tel: 98100-10000

E-mail: bstauto@bstauto.com, bstauto@bstauto.com,
Customer Care: 98100-10000 | 98100-10000

Home

Products

My Orders

Cart



RMOSS

REINFORCED MACHINERY OIL SEAL

REINFORCED MACHINERY OIL SEAL
PROTECTS YOUR INVESTMENT
FROM OIL LEAKS

REINFORCED MACHINERY OIL SEAL



REINFORCED MACHINERY OIL SEAL



LITWIN LITWIN INDUSTRIAL CORPORATION

REINFORCED MACHINERY OIL SEAL
PROTECTS YOUR INVESTMENT
FROM OIL LEAKS



CHEMOLEUMS



**TURBO
Gold** *HXG*



**SAE 15W-40
API CI-4/SL**

High Performance Diesel Engine Oil
for Next Generation Engines.

The Most Turbulent Diesel



For more information, visit www.chevron.com
or call 1-800-CHEVRON-1. ©2011 Chevron
Company. All rights reserved. Chevron is a registered
trademark of Chevron Company. Chevron
Lubricants is a registered trademark of
Chevron Company. All other trademarks are
the property of their respective owners.

For more information, visit www.chevron.com
or call 1-800-CHEVRON-1.

CHEVRON TURBO GOLD HXG

SAE 15W-40
API CI-4/SL
CHEVRON TURBO GOLD HXG
LUBRICANTS

ISO 9001:2008
Certified Co.

GSPL

Specialized Leaf Springs
Manufacturing

We Specialize
in Developing
Leaf Springs
& Assemblies
as per The
Requirement



Leaf Springs
Parabolic Springs
& Assemblies



Manufactured by

OM SAI AUTO INDUSTRIES

Plot No. 10, High Road, Near Sengalpet - 507002, Andhra

Pradesh, India. Ph: 08662800000

Email: om.sai@om-sai.com

Manufacture, Equipments, Substitutes for International Auto

Any Road Any Load

V5
VINAYAK

LEAF SPRING



VINAYAK SALES

Atmanand Corporation, 10, B-1, 1st Floor, Ganga Road, Near Bus Stand, Ganga Road,
Mumbai-400 004 (India) Email: vinayak@atmanand.com All Rights Reserved

Call: 022-25340000, 25340001, 25340002, 25340003, 25340004, 25340005
www.vinayak.com, Vinayak.com, Vinayak.com

Atmanand Corporation | Vinayak Sales | 10, B-1, 1st Floor, Ganga Road, Mumbai-400 004



AGRAWAL'S



Continental
CORSTECH



TOTAL
OILS

TAFE



Farman
AGRI-TECH SOLUTIONS



binbow



SPICER
SVL

AMONT
AGRI-TECH SOLUTIONS

AGRAWAL'S AGRI-TECH SOLUTIONS

AGRAWAL TRADING CO.

AGRAWAL'S AGRI-TECH SOLUTIONS

AGRAWAL'S AGRI-TECH SOLUTIONS

RAJASTHAN

Mr. Akshay Jain

C/o Documents Point

225/A-3, Ashok Nagar,

Road No. 13, Udaipur-313 001

Phone: (0294) 2424050, 2424051

(M) 09414168317, 9887068317

Email: docu_point@rediffmail.com



BIHAR/JHARKHAND/WEST BENGAL

Mr. Shambhu Kumar

Mobile: 09934234304

Email: shambhukumarhg55@gmail.com



Mr. Rakesh Kumar

Mobile: 09199137188



Mr. Subash Kumar

Mobile: 09934454065



JHARKHAND

Mr. Kishan Kumar

M/s Neha Tractor

Near Bank of Baroda

Rathur Road, Ranchi-834001

Ph. 09708640300, 09835196655



CHATTISGARH

Mr. Govind Aggarwal

M/s Bearing Centre

21, Lal Ganga Manston, Patwa

Complex, M. G. Road, Raipur (C.G.)

Phone: 0771-2224947, 4031917

Mobile: 9425502117, 9827161747

Email: bcraipur@gmail.com



GUJARAT

Mr. Prakash Ranel

C/o Sagar Advertising & News Services

16, Silver Coin, Opp. Ghugri Park

80 Ft. Road, Surendra Nagar-363 002

Ph.: (02752) 224570 (M): 09825224217

E-mail: sagarads54@yahoo.in



36 वर्षों से ऑटोमोबाइल क्षेत्र में देश की एक मात्र अग्रणी पत्रिका

Year : 38 15th April, 2018 (Fortnightly) Issue : 01

Regd. Office :

FF-20, Priha Plaza, Opp Punjab National Bank,

Transport Nagar, Jaipur-302 003 (Rajasthan)

Ph.: 0141-2642679, 4012679

E-mail: parivahan@airtelmail.in

Web Site : www.parivahansampda.in

www.parivahansampda.com

www.facebook.com/parivahansampda1981

@parivahansampda

9414076426

Auditors : L. C. Lodha & Company

82/127, Nilgiri Marg, Mansarovar, Jaipur-302020

Phone : 0141-2785356, 94140-71655

Editor

Avnish Jain

09414076426, 09636461306

avnish@parivahansampda.com

@avnishjain1971



Co-Editor

Shalu Jain

08426044999, 09799100982

shalu@parivahansampda.com



News Editor

Narendra Ghalaut

08426044997, 07665466116

narendra@parivahansampda.com



Makeup & Managed By

Shyam Saini

08426044998, 09799102032

shyam@parivahansampda.com



Area Sales Manager (West)

Vijay Shrivastav

08426044995, 9571398834

vijay@parivahansampda.com



Area Sales Manager (North)

Rajendra Kumar Goswami

08426044992, 09636844258



DELHI

Mr. Anand Sachdeva

M/s Sachdeva Agencies

779/17, De. Sircar Building,

Nicholson Road

Kashmere Gate, Delhi-110006

Ph: (011) 23936570 (M) 09311158944

E-mail: sachdevaagencies@gmail.com

UTTARANCHAL

Mr. Mannohan Kishan Gupta

M/s Friends Auto Spares

Tyagi Road, Dehradun-248001

Mobile : 09897129306



UTTAR PRADESH

Mr. K. C. Nigotiyaa

M/s Nigotiyaa Auto Spares

96-S, Gurusnanak Market

Gadarian Purwa, Kangur - 208012

Mobile: 09838200249

Email: nigotiyakanpur@yahoo.co.in



MADHYA PRADESH

Mr. Santosh Parashar

M/s Techno Progressive Traders

89, 4th Floor, Dawa Bazar

13-14, R.N.T. Marg, Indore-452001

Phone : 0731-4045621, 2705551

Mobile : 09827289231



HARYANA

Mr. Sushil Aggarwal

M/s Super Automobiles

26-29, New Auto Market

Bhivani-127021

Mobile : 09416338273

E-mail: super_automobiles@rediffmail.com



Required Area wise Contact For Subscription Booking For Advertisement Booking For Trade News Coverage In Punjab, Jammu & Kashmir Andhra Pradesh, Maharashtra Odisha, Tamilnadhu & Kerla Contact # 9414076426

The views and opinions expressed in the articles printed in this journal do not necessarily represent that of the Editorial Board.

Edited, Published and Owned by Avnish Jain and Printed at Vee Aar Printers 354/355, Bandri Ka Nasik, Thakur Ram Singh ki Gali, Subhash Chowk, Jaipur-302003 and Published at FF-20, Priha Plaza, Opp. Punjab National Bank, Transport Nagar, Jaipur-302 003 (Raj.) Editor Avnish Jain



पटरी पर कब 'ट्रेन'

भारतीय रेलवे को दुनिया की दूसरी रेल सेवाओं से प्रतिस्पर्धा करनी है तो उसे चुस्त-दुरुस्त भी बनाना होगा और उस अनुरूप नजर भी आना होगा।

देश में कितनी सरकारें आईं और गईं लेकिन सरकारी कामकाज के ढर्रे में बदलाव नजर नहीं आया। सरकारी कामकाज का जो तरीका नेहरू, इंदिरा और मोरारजी देसाई के शासन काल में था, लगभग वही रवैया मनमोहन सिंह के दस साल के कार्यकाल में भी देखने को मिला। मनमोहन सरकार बदली और मोदी सरकार आई तो लगा था कि सरकारी विभागों में लेटलतपी का दौर शायद खत्म हो जाए। देश के सबसे बड़े सरकारी विभाग रेलवे के कामकाज से जुड़ी एक खबर सामने आ रही है। पच्चीस शताब्दी ट्रेनों का किराया-घटने की उम्मीद जताई जा रही है। छह महीने से ये खबर रह-रहकर मीडिया की सुर्खी बनती है लेकिन किराया है कि कम होने का नाम ही नहीं ले रहा। रेलवे ने पिछले साल दो रूट पर शताब्दी का किराया कम किया था। इस प्रस्ताव को अच्छा समर्थन मिला और उन दोनों रूटों पर आमदनी 17 फीसदी बढ़ गई। इसके बाद रेलवे की तरफ से कम यात्री संख्या वाले रूटों पर शताब्दी का किराया कम करने की बात चल रही है।

फैसला महीनों तक टालने की वजह क्या है, कोई नहीं समझ पा रहा। यही हाल रेलवे की डेढ़ साल पहले शुरू की गई फ्लैक्सी फेयर योजना का है। शताब्दी, राजधानी और दुरंतो जैसी ट्रेनों के किराए में टिकट बिक्री के साथ ही किराए में बढ़ोतरी की योजना लागू की गई थी। यात्री ट्रेन के दस फीसदी टिकट बिकते ही किराया दस फीसदी बढ़ जाता है। इसी तरह 30 फीसदी टिकट बिकने पर 30 फीसदी अधिक किराया देना होता है। टिकट महंगे होने पर इन ट्रेनों में यात्रियों की संख्या में कमी आई। इसके बाद फ्लैक्सी फेयर किराए में संशोधन के लिए कमेटी बनाई गई। कमेटी की बैठक भी हो चुकी है लेकिन उस पर फैसला नहीं लिया जा रहा। भारतीय रेलवे दुनिया में चौथी सबसे बड़ी रेलवे है, जिसका मुकाबला अब हवाई सेवा के साथ है। हवाई सेवा के टिकट यदि तीन-चार महीने पहले ले लिए जाएं तो शताब्दी और राजधानी टिकटों की कीमत पर मिल जाते हैं। ऐसे में रेलवे को तुरंत फैसले लेकर ही आगे बढ़ना होगा। किराया कम करने का प्रस्ताव महीनों लटकना पड़ा रहे, ये किसी के हित में नहीं है।

Aamir Jain

इस नव वर्ष, नॉनस्टॉप लाभ प्राप्त करें

बेसाखी, रोंगाली बिहू, तमिल पूयंडु, विशु, मेघ संक्राति,
पोला बैसाख और मैथिली के शुभ अवसर पर
डा. यूनोकैल आपको दिल से बधाई देता है

UNO NEO

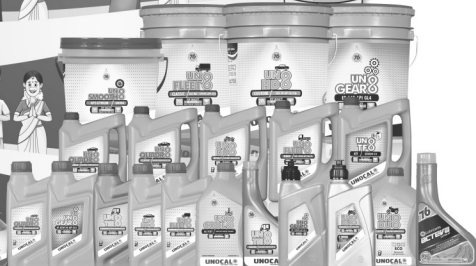

To get your queries answered by Dr. Unocal, who knows all about automobiles, contact:

marketing@rajgarhiagroup.com • www.unocal.in

West - +91 9300 272 466 • East - +91 8910 546 640

North - +91 9897 406 760 • South - +91 9337 018 322

Powered by:

UNOCAL 76
PROGRESS. NON-STOP...

Advertiser's Index

| Company Name | Page No. |
|---|----------|
| A | |
| Accurate Engineers, Ludhiana | 45 |
| Agarwal Metal Industries, Gwalior | 49 |
| Agrawal Trading Company, Jaipur | 18 |
| Agrawal Trading Company, Jaipur | 107 |
| Aishwarya Auto Products, Delhi | 65 |
| Akar Tools Ltd., Aurangabad | 62 |
| Amrit Auto Ancillaries & Company, Delhi | 2 |
| Anand Auto Dealers, Delhi | 23 |
| Ankit Auto Agency, Delhi | 67 |
| ARB Bearings Limited, New Delhi | 99 |
| Atul Industries, Ludhiana | 106 |
| Atul International, Ludhiana | 39 |
| Auto Craft India, Ludhiana | 104 |
| Auto Pins India Ltd., Faridabad | 114 |
| Autolite (India) Ltd., Jaipur | 58 |
| Autolite (India) Ltd., Jaipur | 59 |
| B | |
| Bajrang Spring, Delhi | 87 |
| Balwant Motors, Delhi | 83 |
| Bawa Murayama Silicon, Jalandhar | 24 |
| Bemex Engineering Organisation, New Delhi | 102 |
| Bharat Gears Limited, Faridabad | 01 |
| Bharti International, Veraval (Shapar) | 47 |
| British Motor Car Co. (1934) Ltd, Jaipur | 48 |
| British Motor Car Co. (1934) Ltd, Jaipur | 54 |
| British Motor Car Co. (1934) Ltd, Jaipur | 75 |
| British Motor Car Co. (1934) Ltd, Jaipur | 90 |
| BSL Enterprises, Faridabad | 103 |
| BST Auto Pvt. Ltd., Jalandhar | 10 |
| C | |
| Chaggar Engineering Works, Jalandhar | 85 |
| Chemoleums India Pvt. Ltd., Chennai | 13 |
| D | |
| D.D. Industries Limited, New Delhi | 3 |
| Delite Sales Corporation, Jalandhar | 103 |
| Dynamic Engineering Co. P. L., Wadhwanicity | 105 |

| Company Name | Page No. |
|---|----------|
| E | |
| EL-Chico Clutch Pvt. Ltd, Faridabad | 113 |
| Elite Industries, Jalandhar | 110 |
| Eminence Auto Pvt. Ltd., New Delhi | 6 |
| F | |
| Fitwell Auto Industry, Jalandhar | 51 |
| G | |
| G.S. Auto Industries Pvt. Ltd., Jalandhar | 102 |
| Gagan Engineers, Ludhiana | 25 |
| Ganesh Engineering Works, Delhi | 73 |
| Ganganagar Motors, Jaipur | 8 |
| Gedov Transmission India P. L., Hydrabad | 17 |
| Global Clutch Industries, Ahmedabad | 104 |
| Gurson Automobiles, Delhi | 35 |
| H | |
| H.S. Auto Industries, Jalandhar | 104 |
| Harsh Auto Engineering, Hansi | 63 |
| J | |
| Jei Bearings, Rajkot | 106 |
| Jindal Lube (India), Jaipur | 36 |
| Jindal Lube (India), Jaipur | 37 |
| Jindal Lube (India), Jaipur | 100 |
| Jindal Lube (India), Jaipur | 101 |
| K | |
| Keshav Auto Solutions, Karnal | 75 |
| Kohli International (P) Ltd., New Delhi | 38 |
| Kohli Rubber Moulds (India), Delhi | 61 |
| Krishna Engg. Works, Ludhiana | 108 |
| L | |
| L.R. Marketing Company, Jalandhar | 106 |
| Luthra Industrial Corporation, Agra | 7 |
| Luthra Industrial Corporation, Agra | 11 |
| M | |
| M.R.T. Enterprises, Gondal | 110 |
| Macas Automotive, Faridabad | 116 |
| Maheshwari Auto & General Industries, Delhi | 9 |
| Manoj Motors (Prem Gali), Delhi | 80 |

(Continue to Page 23)

Advertiser's Index

(Continue from Page 22)

| Company Name | Page No. |
|--|----------|
| M | |
| Marc Bearings Pvt. Ltd., Veraval (Shapar) | 57 |
| Mehar Sons Exports, Delhi | 108 |
| Milan Motor & Tractor Parts, Jaipur | 41 |
| Modi Sales, Jaipur | 60 |
| N | |
| Narang Fluid Transmission Products, New Delhi 82 | |
| Nayyar Auto Industries, Delhi | 109 |
| O | |
| Om Sai Auto Industries, Mandi Gobindgarh | 15 |
| Orient Bearing Co. Pvt. Ltd, Rajkot | 91 |
| P | |
| Precision Engineering Works, Ludhiana | 69 |
| Prem Sons Enterprises, Meerut | 111 |
| R | |
| Raaj Unocal Lubricants Ltd, Ballabgarh | 21 |
| Rajson Industries, Kapurthala | 53 |
| Rijak Auto International, Ludhiana | 56 |
| Rinco Sales Agency, Delhi | 5 |
| RMP Bearings Limited, Ahmedabad | 79 |
| Rose Auto, Delhi | 104 |
| Royal Auto Industries (Regd.), Ludhiana | 71 |
| S | |
| S.D. Auto Industries, Jalandhar | 12 |
| S.R. Industries, Jalandhar | 110 |

| Company Name | Page No. |
|---------------------------------------|----------|
| S | |
| Sai Kripa Agro Spares, Ludhiana | 115 |
| Seal India Corporation, Delhi | 102 |
| Shubh Enterprises, Delhi | 55 |
| SLS Marketing, Delhi | 112 |
| Somani Auto (P) Ltd., Raipur | 67 |
| Somani Auto (P) Ltd., Raipur | 91 |
| Star Ngk Bearing (P) Ltd, New Delhi | 14 |
| Sun Agric Trading Company, Ludhiana | 115 |
| Sunrise Engineering, Faridabad | 108 |
| Suri Spares (India), Delhi | 43 |
| T | |
| Techno Progressive Traders, Indore | 82 |
| Toughla, Delhi | 4 |
| Turbo Bearings Pvt. Ltd., Rajkot | 81 |
| V | |
| Vinayak Sales, Jaipur | 16 |
| W | |
| Western Engineers, Jodhpur | 108 |
| Y | |
| Yogi Hi-tech Pvt. Ltd., Kotda Sangani | 110 |
| | |
| | |
| | |
| | |
| | |
| | |

ANAND AUTO DEALERS

DEALS IN AUTO ELECTRICAL SPARES FOR HEAVY EARTHMOVERS LIKE KOMATSU, NIKKO, SAWAFUJI, DENSO, MITSUBISHI, BOSCH, NEECE NIVELLE, PRESTOLITE, SAMSUNG, CUMMINS, VALEO, MAGNET MARRELY, VOLVO AND DELCO REMY



PRODUCTS : STARTERS, ALTERNATORS, REGULATORS, DIODE PLATES, DRIVES, FIELD COILS, BRUSH GEAR SOLENOID SWITCH, CARBON BRUSHES, ARMATURES FOR ALL TYPES OF HEAVY EARTHMOVERS

SHOP NO. 844, TILAK STREET, KASHMERE GATE,
DELHI-110 006 Phone : 9811455156
E-mail : joharsingh@gmail.com

अन्दर के पृष्ठों पर.....

वाहन-उद्योग

| | |
|--|----|
| 585 एचपी के साथ आई मर्सिडीज-एएमजी63 | 40 |
| निसान की डेटसन अब चली पाकिस्तान | 40 |
| डेटसन गां और गां+ कि लिमिटेड एडिशन लॉन्च | 48 |
| भारत सुजुकी का सुपरकैरी बना कार्मार्शियल व्हीकल ऑफ द ईयर | 48 |
| फोर्ड एम्पायर का इलेक्ट्रिक अवतार | 48 |
| टाटा जेस्ट की प्रीमियो वैरियेंट लॉन्च | 48 |
| ग्लोबल एम्यूवी बाजार इंटेलिजेंस पर मवार | 51 |
| बीएमडब्ल्यू एक्स3 का नया अवतार | 63 |
| टोयोटा क्यों कर रही डीजल वैरियेंट्स को फेजआउट | 67 |
| रेनो इस्टर की कीमत में एक लाख रुपये तक की कटौती | 91 |

ज्ञान-विज्ञान

| | |
|--|----|
| बेआवाज इलेक्ट्रिक कार के लिये रिंगटोन हॉर रही है तैयार | 49 |
| दिमाग से डेटा तो निकाला, अब बेहतर इस्तेमाल की चुनौती | 53 |

वास्तु-विज्ञान

| | |
|----------------------------|----|
| बेडरूम के लिए वास्तु टिप्स | 65 |
|----------------------------|----|

जीने की राह

| | |
|------------------------------------|----|
| आदर्श प्रस्तुत करना भी लीडर का काम | 65 |
|------------------------------------|----|

स्वास्थ्य-जगत

| | |
|---|----|
| दालचीनी और शहद की मसाज दर्द से देगी राहत | 41 |
| उम्र को हिसाब से जानें कितने घंटे सोना चाहिए आपको | 41 |
| असाध्य रोगों में राम बाण है दुब | 43 |
| हेल्थकेयर में क्रांति: अब आप ही अपने डॉक्टर होंगे | 47 |

न्याय-मंच

| | |
|---|----|
| ट्रांसपोर्ट व्हीकल चलाने के लिए एलएमवी चालक अनुज्ञा पत्र 90 पर माल वाहक वाहन चलाने का पृष्ठांक आवश्यक | 90 |
|---|----|

रोचक जानकारियां

| | |
|--|----|
| नेवादा में है दुनिया की अविश्वनीय सड़कें | 45 |
|--|----|

विविधा

| | |
|---|----|
| पटरी पर कब 'दून' | |
| विना पासवर्ड शेयर किए दें दूसरों को जीमेल का एक्सेस | 75 |
| हमें अपने भीतर की आवाज को क्यों सुननी चाहिए ? | 85 |
| Frequently Asked Questions on GST | 89 |

इधर-उधर से

| | |
|--|----|
| होम लोन पर ब्याज दर घटाने के हैं कई रास्ते | 73 |
|--|----|

समाचार-जगत

| | |
|--|----|
| फोक्सवैगन ने पोलो और वेतो के नये वैरियेंट लॉन्च किये | 46 |
| महिन्दा केयूवी100 का कैंब अवतार लॉन्च | 46 |
| महिन्दा स्वरज ने लॉन्च की हाईपावर ट्रैक्टर की नई रेंज | 46 |
| गुडईयर का इनोवेंटिव ऑक्सीजन टायर | 46 |
| 10 साल तक भी व्यवस्थित नहीं हो सकेंगे जीएसटी | 54 |
| भारत में जीएसटी Good & Simple नहीं | 69 |
| अब 20 साल तक ही चलेंगे कार्मार्शियल वाहन | 69 |
| स्कूपेज (पॉलिसी) पर सरकार चल रही है बहुत तेज | 71 |
| मार्च 2019 तक भारत में अनिवार्य रूप से लागू होंगे कई संप्टी फीचर्स | 85 |
| भारत सरकार ने इलेक्ट्रिक कार का टारगेट घटाकर किया % | 87 |
| भारत आँटो 35 लाख पार.... | 90 |
| लॉजिस्टिक्स लागत घटाने के लिये हाईपरलूप पर विचार | 91 |
| तो आखिर बंद हो रही है नैनो | 91 |
| टुक बाजार ने क्यों पकड़ रखी है इतनी तेज रफ्तार | 98 |

सर्घों के मंच से

| | |
|--|----|
| एमवीके बियरिंग्स का 10 दिवसीय 'स्टार' रॉड शॉ | 87 |
|--|----|

अर्थमूविंग

| | |
|--|----------|
| Types of Earth Moving Equipment on the Market | 27 |
| Earthmoving Mfg./Dealer/Dist. | 28-32 |
| Features to Prefer in the Best/CB Bchoe Parts online | 29 |
| Technical Specification-JS140 14T Excavator | 30 |
| Earthmoving Equipment Spares Mfg. | 33-34-42 |

उच्चस्तरीय प्रदर्शन और उच्च-विश्वसनीयता का वायदा



पेश है टाटा, अशोक लेलैंड, आइशर वोल्वो की व्यापारिक गाड़ियों के लिए बढ़िया श्रेणी के सर्वोत्तम हेंगर और झूलें।

MANUFACTURED BY

BAWA MURAYAMA SILICON GRAPHITE CASTING COMPANY

For Instant Service Please Contact Neeru Chopra # 0181 2225057, 4635569

18, Gobind Plaza Complex, Nakodar Road, Jalandhar-144001 INDIA | Email: bowamurayama@in.com

An ISO Certified Co.



Gagan

ENGINEERS

Manufacturers of : All Types of High Class Centre Bolt
U-Bolt, Wheel Spanner & Nuts for Exports & Domestic Market



Gagan ENGINEERS

Guru Nanak Street No.7, Shimlapuri, Gill Road, Ludhiana-141003 (Pb.)
Phone : +91-161-5058344 Fax : 2490344 E-mail : gagan04@hotmail.com
Contact Person : Gagan Gupta (Mobile) +91-98148-11199

परिवहन सम्पदा

We help your Business to Grow



Contact Person Details

यह फार्म हमारे सभी नवें एवं पुराने सभी सदस्यों को भरकर भिजवाना अनिवार्य है (Please Fill this Form only Capital/ Letters in the Blocks)

Name

Designation Proprietor Partner Director Manager Other

PL tick (✓) option

Date of Birth DD MM YEAR

Mobile + 9 1

Signature with Seal

Photo
*Mandatory

E-mail

Firm Details

Firm Name

Address

City Pin

District State

Phone STDCODE Mobile + 9 1

E-mail

Website WWW .

Estd. Year Tin No.

Firm Nature Manufacturer Distributor Dealer Stockist OtherDeals in HCV's LCV's Car Jeep Tractor Earthmoving Other

Details- Manufacturer of/Dealer of/Stockist of/Specialist In/With Brands

Dealing Details

| Brand Name | Distributor/Dealer | Components |
|------------|--------------------|------------|
| | | |
| | | |
| | | |
| | | |

This Block is Compulsory to be Fill

*Mandatory Fields

Payment Details

Send this Form (You can use the Photo Copy also) : PARIVAHAN SAMPDA
FF-20, Priha Plaza, A-7 Transport Nagar, Jaipur-302 003 (Raj.)

If You want to be a New Subscriber Please attach the Cheque in Favor of "PARIVAHAN SAMPDA"

Cheque No.

Drawn on

Rupees Dated DD MM YEAR

Subscription
Amount Also
Accepted Here

Paytm

9414076426



Scan QR Code

Contains A Wide Range of Compactors, Excavator, Loaders, Telehandlers, Gensets etc. & their Spares

Register at www.parivahansampda.com and access a Whole New World of Earthmovers & Machineries

Year : 01

15th April 2018 (Fortnightly)

Issue : 02

SIX TYPES OF EARTH MOVING EQUIPMENT ON THE MARKET

There are six main kinds of earth moving equipment on the market and it helps to be clear on the features and purpose of each so you can make the best choice when it comes to using heavy machinery.

1. Excavators

Excavators can be utilised over wheels or treads and are used most often to shovel dirt or lift heavy pieces of machinery. They are usually obvious on account of their long bucket arm attached to a cab which pivots. Excavators are operated by a worker who, in the cab, has high visibility over the work area



2. Backhoe Loaders

Backhoe loaders are mounted on tires and can be used in suburban areas. They share many similarities with tractors. The main difference



is they contain a shovel at the front which can be adjusted and a bucket at the rear which is used to dig. Backhoe loaders are usually the best choice for smaller jobs which need to be

completed in a more restrained space. Backhoe loaders shift dirt, shovel trenches and position pipes into place.

3. Bulldozers

Generally bulldozers are believed to be the most heavy-duty machines on the market. Bulldozers are incredibly strong and the best choice for shifting large amounts of dirt on sites where there are wide open spaces, rough grading, and grinding rock. Bulldozers are easily identified by the huge blade at the front of the equipment that is controlled with the use of hydraulic pistons.



4. Skid Steer Loaders

Skid steer loaders can be used for the widest range of purposes of all heavy earth moving machinery. It's also equipment which is very easy to use and being on wheels, with a tight turning range, is the best choice for smaller sites. Skid steel loaders help lower soil compaction, work well in difficult conditions such as snow/mud, and have a limited impact on finished zones because of their tread system.



To be Continue
in Page 29

Main Attractions
Company Profiles
Manufacturer List
Technical Specification
New Launch

अर्थमूर्विग सभ्यदा

वर्तमान अर्थव्यवस्था में मुद्रित विज्ञापन का महत्वपूर्ण स्थान है
प्रकाशन माध्यमों में मुद्रण व्यवस्था विज्ञापन के लिये अधिक उपयोगी, सस्ती व स्थायी है

सम्पर्क करें
94140-76426

अर्थमूर्विग सभ्यदा

A Division of पब्लिशिंग सभ्यदा

आपके समक्ष प्रस्तुत करता है
एक सुनहरी मौका
जिसमें एक वर्ष की सदस्यता ग्रहण करने पर आपको मिलेगा
एक वर्ष के लिये मासिक विज्ञापन एक दम मुफ्त



एक वर्ष की सदस्यता 1000/-
(कोरियर पोस्ट द्वारा)

श्रीच निर्णय-सार्चक निर्णय

GHANSHYAM SALES



Vinay Patel : 09825871104

Sandip Patel : 09878371104

83, Sahjanand Estate

Behind Lalji Mulji Transport Co.

Bavla-Gandhinagar Highway, Sarkhej

Ahmedabad-382 210

Phone : 079-26891144

Darshit Ajmera : 09377302060. 9904014031

MFG. of Toothpoint, Side Cutter, Adaptor
Silencer, Swing & Travel Device Parts



HI-TECH HYDRAULICS

39/10, Sagar Complex, Near Hotel Sawan
Sanand Cross Road, Sarkhej, Ahmedabad-380 015
Tel. 079-26891298 E-mail: hitech.hydraulic@yahoo.com

Mahesh S. Patel
9824639135

ii Jay Arora ii

Minesh S. Patel
9714548245

KRISHNA AUTOMOBILES



Auto Parts & Accessories

Bhagwati Estate, Nr. Odhav Octroi Naka, Opp. Kathwada G.I.D.C.,
Odhav, Ahmedabad.

Kanti Lal Jain : 09409229800

Aseem Jain : 09328945666

Deals In : Excavator Spares of Hitachi

Komatsu, Poclain, CAT, Volvo, JCB, Hyundai

Kobelco & Rock Breaker Spare Parts



KALPTARU SPARES

1, Shivam Estate, Behind Oriental Bank of Commerce
Near Ujala Circle, Sarkhej, Ahmedabad-382 210
Tel. 079-26891687 E-mail : kalptaru.spares@gmail.com



MAHESHWARI ENTERPRISES

Deals In Spares For Heavy Earthmoving & Consternation Equipment

Deal In : Excavator Spares of Hitachi, Kamatsu
Cat Volvo, JCB, Hyundai, Kobelco, Sany
BEML, Dozer Gader & Rock Breaker Spares

A-11, Milan Complex, Near Sukh Sagar Hotel, Opp. Lalji Mulji Transport, Sanand Cross Road
Sarkhej, Ahmedabad-382 210 E-mail : maaheshwarient@yahoo.co.in

SILVER ENTERPRISES

Amar Mansukhani - 98250-15611



MFG. & SUPPLIERS OF :
HYDRAULIC HOSES FOR EARTHMOVING EQUIPMENTS &
INDUSTRIAL APPLICATIONS, HYDRAULIC HOSE
AND FITTINGS & ASSEMBLIES

Shop No.51, Sahjanand Estate, Sarkhej, Ahmedabad-382 210
Phone : 9712710111 Email : silverentse07@yahoo.com



GHANSHYAM Earthmoving Spares

A COMPLETE RANGE FOR JCB 30, JCB 30X, L&T CASE 770
TERREX VECTRA, ESCORT DIGMAX, TATA JD, MAHINDRA EARTHMASTER
& HEAVY EARTHMOVING MACHINERY

Ramesh Patel - 98250-21323

2, J.P. Estate, Near Sahkar Estate, Behind Milan Complex
Opp. Lalji Mulji Transport, Sarkhej, Ahmedabad-382210
E-mail : ghanshyamearthmoving@gmail.com

GUJARAT EARTHMOVERS

Since 1973

Spares For :

EARTHMOVING, MINING

& CONSTRUCTION EQUIPMENTS



Alanish Shah - 96240-23992 Hemant Shah - 98242-73992

GF-2, Shivam Estate, Opp. Jaipur Golden Transport, Near Ujala Circle
S. G. Highway, Sarkhej, Ahmedabad-382 210
Phone : 9737970666 Email : hemantgujaratearth@gmail.com

Features to Prefer in the Best JCB Backhoe Part Online

JCB is a name synonymously used with the backhoe loaders. These machines are preferred for their versatility in the urban engineering projects. Despite being heavy equipment, it can work in almost every type of environment including rough terrains and contemporary urban developments. With their easy maneuverability, they are widely used for different applications in small demolitions, construction, road paving, breaking asphalt, and landscaping. Due to these functionalities, JCB backhoe loaders hold the major share in India which can be roughly estimated at 80% of the total market.

The demands for aftermarket spare parts of these machines are equally high. But, finding the authentic high-quality parts can be intimidating. There are many ill-equipped factories churning out low-quality products at cheaper prices. Using these products can badly affect the overall performance of a backhoe loader. Therefore, you should look for the best manufacturer offering JCB parts online. Also, look for the following factors:

Availability of Latest Parts:

With the introduction of the latest JCB backhoe loaders for the Indian markets, the demands for these products are also moving higher. Hence, you should

Continue from Page 27

5. Motor Graders

Most often employed to fine grade and shift small amounts of dirt and prepare the base before laying asphalt, motor graders are identified by their longer adjustable blade used to make surfaces smoother. They also feature an additional blade so they can be used for mining underneath the ground.

6. Trenchers

Trenchers are mostly used to dig trenches before pipes are laid down. A range of different trencher machines are available

including walk-behind modules, smaller-sized trenchers or heavier equipment used to trench firmer ground. Trenchers are highly versatile in that they utilise alternating digging functions according to the needs of the job. They should be



dealt with by experienced construction professionals because they can be very dangerous.

check the inventory of a manufacturer when looking for these parts. Prefer a company following the industry's best standards for building the best JCB backhoe loader spare parts in its in-house facilities. See if their range of products includes JCB 3DX, JCB 4DX, and many other fast moving parts like hydraulic pumps, synchronizer assembly, and transmission pumps.

Reliability of the Manufacturer:

The manufacturer should be reliable in terms of quality and commitment. When a heavy machine like backhoe loader breaks down, it results in costly downtimes that can affect the productivity of your workforce. Therefore, look for a company having ample inventory of JCB parts online to ensure expedient services. The company should have a stringent quality control policy followed right from the stage of raw material procurement. With these genuine parts, you can extend the life of your backhoe loader by a few years instead of investing in a new machine.



Well-Equipped Manufacturing Unit:

This is very important if you are looking for the high-quality JCB backhoe parts. The company should have a well-equipped facility with every required machining capability and a team of expert engineers to look after the processes. The manufacturing practices along with available resources can largely affect your investment in these high-end construction machines. The parts manufactured in a state-of-the-art facility have the quality and precision required in the modern building projects. Also, such facilities hold the best accreditations and certifications from leading organizations like ISO and TUD SUV.

When you are searching for online JCB parts, you should lay your emphasis on preferring a trusted website where the complete information is given about the company. The prices should be competitive and the company should offer customization feature as well.

अर्थमूर्विण सम्पदा

JCB

NEW

JS140 MOST FUEL EFFICIENT 14T EXCAVATOR

LEADING WITH PERFORMANCE



Gross engine power: 75kW (100hp), Bucket capacity: 0.63 - 0.72 cu.m
Max. operating weight: 14320 kg

STATIC DIMENSIONS

| | | |
|-------------------------------------|------------|---------------|
| Boom length: | | 4.70 m (15-5) |
| Dipper length: | | 2.10 m (6-11) |
| A Maximum digging reach | mm (ft-in) | 7970 (26-2) |
| B Maximum digging reach (on ground) | mm (ft-in) | 7820 (25-8) |
| C Maximum digging depth | mm (ft-in) | 5150 (16-11) |
| D Maximum digging height | mm (ft-in) | 8820 (28-11) |
| E Maximum dumping height | mm (ft-in) | 6430 (21-1) |
| F Maximum vertical wall out depth | mm (ft-in) | 4580 (15-0) |
| G Maximum swing radius | mm (ft-in) | 2050 (6-9) |
| Bucket rotation | deg. | 182° |
| Maximum dipper tear out (ISO 6015) | kgf (lbf) | 7404 (16569) |
| Maximum bucket tear out (ISO 6015) | kgf (lbf) | 9785 (20667) |

ENGINE

| | |
|------------------|--|
| Model : | Cummins 4BT 3.9C. |
| Type : | Water cooled, 4 stroke, 4-cylinder in line, direct injection, turbo-charged. |
| Gross power : | (SAE J1995) 100 hp at 2200 RPM |
| Net power : | (SAE J1995) 92 hp at 2200 RPM |
| Piston : | 3.9 litres. |
| Displacement | |
| Air filtration : | Dry element with secondary safety element. |
| Cooling : | Water cooler via large capacity radiator with anti block 'wavy' fins. |
| Starting system | 24 volt. |
| Batteries : | 2 x 12 volt. Heavy duty. |
| Alternator : | 24 volt. 75 amp. |

CAB

Press steel with high strength rolled section frame. Excellent digging, loading and positioning visibility. Parallelgram wiper. Fresh air ventilation and operator face fan. Fully adjustable deluxe suspension seat with arm rest adjustment and backrest recline.

CONTROLS

| | |
|-------------|--|
| Excavator : | All servo lever operated to control pattern, independently adjustable to the seat. |
| Tracks : | Individually servo operated by foot pedal or hand lever. |
| Auxiliary : | Via servo operated foot pedal. |
| Horn : | Operated via servo lever mounted button. |

FORCES

| | |
|------------------------|----------|
| Bucket tear out force. | 9785 kgf |
| Arm digging forces. | 7404 kgf |

EXCAVATOR END

Monoboom is available on the JS 140 with a 2.10 m dipper as a standard fitment. Reserve strength is built into the fully welded structures for hydraulic hammer and other arduous operations.

EXCAVATOR BUCKET

All buckets are JCB type fully-welded steel, with sealed, hardened steel pivot pins and replaceable wear parts.

| Bucket size | Capacity |
|----------------------|------------|
| Max. width toe plate | |
| 937 mm | 0.63 cu.m. |
| 1071 mm | 0.72 cu.m. |

HYDRAULIC SYSTEM

A variable flow system with flow on demand, variable power output and servo operated, multi-function open centre control.

2 Work modes: P-Productivity & E-Economy
Main pumps : 2 variable displacement axial piston type.
Maximum flow : 2 x 120 L/min.
Servo pump : Gear Type
Maximum flow : 20 L/min
Control valve

A combined four and five spool control valve with auxiliary service spool, as standard. When required twin pump flow is combined to boom, dipper and bucket services for greater speed and efficiency.

Relief valve settings

| | |
|---------------------|---------|
| Boom / Arm / Bucket | 330 bar |
| Swing circuit | 279 bar |
| Travel circuit | 330 bar |
| Pilot control | 40 bar |

FILTRATION SYSTEM

The hydraulic components are protected by the highest standard of filtration to ensure long hydraulic fluid life up to 5000 hrs (subject to SOS & recommended maintenance practices) and component life.

| | |
|-------------------------|--|
| In tank | : 150 micron, suction strainer. |
| Main return line | : 10 micron, fibre form element. |
| Pilot line | : 10 micron, paper element. |
| Hydraulic hammer return | : 10 micron, reinforced microform element. |

Cooling

Worldwide cooling is provided via full return line air blast cooler with anti-block swing cooling fins.

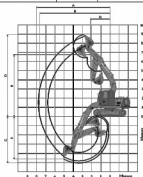

Heavy duty X-frame with belly guard at the bottom comes as a standard fitment.



Heavy-duty construction with reinforced cylinder mounting area for longer life.

JS140 MOST FUEL EFFICIENT 14T EXCAVATOR

SWING SYSTEM

| | |
|---------------|---|
| Swing motor : | Axial piston type |
| Swing brake : | Hydraulic braking plus, spring applied |
| Final drive : | Planetary reduction |
| Swing gear : | Large diameter, internally-toothed fully sealed grease bath lubricated. |
| Swing speed : | 13.6 RPM. |

UNDERCARRIAGE

Construction : Fully welded, X-frame type with central belly guarding and sloping side members with dirt relief holes under top rollers.

| | |
|-------------------------|---|
| Track Shoe : | 500mm (Standard) |
| Upper & lower rollers : | Heat-treated, sealed and lubricated. |
| Track adjustment : | Grease cylinder type. |
| Track idler : | Sealed and lubricated, with spring enhanced recoil. |
| No. of track guides : | 1 per side |
| No. of lower rollers : | 7 per side |
| No. of upper rollers : | 1 per side |
| No. of track shoes : | 44 per side |

TRACK DRIVE

| | |
|-------------------|---|
| Type : | Fully hydrostatic |
| Travel motors: | Axial piston type, fully guarded within undercarriage frame. |
| Final Drive: | Planetary reduction, bolt-on sprockets |
| Service brake: | Hydraulic counter balance valve to prevent overspeeding on gradients. |
| Park brake: | Disc type, spring applied, and automatic hydraulic release. |
| Gradeability : | 70% (35 deg.) continuous |
| Travel speed : | 3.8 kmph |
| Tractive effort : | 102.6 KN (10458 kgf) |

WEIGHT AND GROUND

| | |
|--|---------------|
| Standard machine with bucket, operator | |
| Full capacity lubes and fuel | |
| Operating weight | 14,320 kg |
| Ground bearing pressure | 0.52 kg/sq.cm |

STANDARD EQUIPMENT

| |
|---|
| Engine fan guard |
| Turbine type air pre-cleaner |
| FM radio and music player with speakers |
| Auxiliary pipe work mounting brackets |
| Work lights boom and mainframe mounted |
| Cab & counterweight mounted work lights |
| Undercarriage belly guards |
| Upper structure under covers |
| Tool Kit |
| Handrail and non-slippery walking space |
| Windscreen wiper |
| Radiator flymesh |
| Mirror on cab grabrail |

OPTIONAL EQUIPMENT

| |
|-----------------------------------|
| Livelinek |
| Fully-ducted, air-conditioned cab |
| Cab guard: Front & Top |
| Mirror on handrail RH |
| Refuel pump |
| Rockbreaker |
| Rockbreaker pipe work |
| Ripper tooth |
| Option of 0.72 & 0.63 cum buckets |
| Trench bucket (490mm) |
| First aid kit |
| Fire extinguisher reflectors |
| Cold start kit |

SERVICE CAPACITIES

| | |
|-----------------------------------|------------|
| Fuel tank | : 253 lt |
| Engine coolant | : 21.2 lt |
| Engine oil | : 9.0 lt |
| Swing reduction gear | : 2.2 lt |
| Track reduction gear (each side): | 3.0 lt |
| Hydraulic system | : 124.0 lt |
| Hydraulic tank | 73.0 lt |



Durable upper frame: Rugged construction of upper frame provides durability in tough working conditions.



Strengthened arm: Strengthened boom joint and bucket joint area. Additional plate provided at the bottom for damage protection.

| | |
|---|------|
| With boom length: 4.70 m, Dipper length: 2.10 m | mm |
| A Track length on ground | 2780 |
| B Undercarriage overall length | 3550 |
| C Track gauge | 1990 |
| D Width over tracks (500 mm trackshoes) | 2490 |
| E Transport length with monoboam | 7630 |
| F Transport height with monoboam | 2997 |
| G Counterweight clearance | 910 |
| H Tail swing radius | 2150 |
| I Width of superstructure | 2410 |
| J Height over cab | 2597 |
| K Height over grab rail | 2622 |
| L Ground clearance | 460 |
| M Track height | 815 |

| | |
|-------------------------|------------|
| GROSS ENGINE POWER : | 100 hp |
| MAX. OPERATING WEIGHT : | 14,320 kgs |

* All dimensions, weights and timings are variable within 1.5%. JCB reserves the right to change specifications without prior notice.

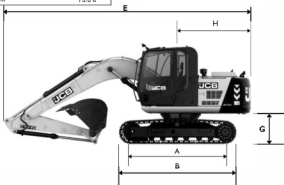

CHADHA AUTO SYNDICATE



Deals In
All Type of JCB Gear Parts,
Tractor Parts, Motor Parts
& Heavy Earth Movers

196, Prem Gali, Punja Sharif,
Kashmere Gate, Delhi-110006
Mob. : 9818353227, 9278997063

GARG EARTHMOVERS

IMPORT & EXPORT
EARTHMOVERS MACHINERY PARTS



Specialist In :
TOOTH POINT, ADAPTER, LOCK PINS, NUT BOLTS, PIN & BUSHES
ROCK BREAKER PARTS & UNDERCARRIAGE PARTS

3474, Nicholson Road, Mori Gate, Delhi 110006

Mob. : +91-9810413836, +91-9899357451

E-mail: crackteeth@rediffmail.com, gargearthmovers1980@gmail.com



ISO 9001:2008 certified co.



SP SALES CORPORATION

3481-82, Nicholson Road Mori Gate, Delhi-110006
+91-11-23923630, 23933630, 239436630
E-mail: info@spsalescorp.com

APEX EARTHMOVING SPARES

1522, Church Road, Kashmere Gate, Opp. Bata Showroom
Delhi-110 006 Tel. 011-23865416, 23864127
Email : apex_spares@rediffmail.com



Deals In Spare Parts For :
Hitachi, Komatsu, Caterpillar
Volvo, Kobelco, JCB, JS, Hyundai
Tata P & H, HM, D-50 D80, Cummins

Nitin Narang-9811151918 Nishant Narang-9811503692

RAJAN

EARTHMOVING SPARES

Amit Goel : 09911028147, 9811292589

Deals In :

All Type Of Excavator & Rock Breaker Parts

Rock Breakers

Daemo, Indus Saga, atlas Copco, Furukaawa, Power King,
Soosan, Rhino (everdigim), Fine, Jcb (hammer Master), Dowin,
Kornac, Krupp, Montabert, Okada, Ok Tec, Stanly, Rolex, Jisung,
Npk, Edit, T&H, Parnado, Vaino, Hyundai, Sandvik, Rammer

1/1524, Ground Floor, Church Road, Kashmere Gate, Delhi-6
Branch : 3495, Chutani Manzil, Nicolson Road, Delhi-110 006
Tel. : 011-23863089, 23935163 E-mail : rajanspares@gmail.com

BAHUBALI TRACTORS



Arhant Jain - 98917-78766



Deals In :
HYDRA Spares, ESCORTS, ACE
STANDARD, INDO POWER, OMEGA
ESCORT F15, TRX, ACE, TX150 ALL MODELS

Tractor Spares : ESCORT, POWERTRAC, FORD & FARMTRAC

2751/2/1, Hamilton Road, Chowk Mori Gate, Delhi-6
Tel. : 011-23992946 E-mail : arhantjain3@yahoo.com

GOEL AGENCIES

Deals In Spare Parts For :
Road Roller, Dozer, Komatsu-PC-200/300
Tata Hitachi Ex-LC-200, 210 JCB-JD/3DX/4D

Manufacturers of :

All Types of Crank Shafts, Cam Shafts & Con. Rod

3494, Nicholson Road, Mori Gate, Delhi-110 006
Tel. : 011-23924566, 23961197 Contact : Mayank Goel # 989008976
E-mail : mayuauto@gmail.com



GALAXY EARTHMOVERS

3486, Nicholson Road,
Mori Gate, Delhi-110 006
Tel. : 011-47201094
Mobile : 9911429900



OM EARTH MOVERS

Specialist : JCB, TATA, HITACHI, L&T POCLAIN L&T 580-2-3
Tata Tiger Dumper, Tata Cummins Engine
Leyland, Oil Grease Hydraulic Earth Moving Spares

Dhaval D. Prajapati # 98254-81386
94290-20247



7A, Shivam Estate, Near Suvidha Estate, Near Ujala Circle
S.G. Highway, Sarkhej, Ahmedabad-382 210



Dharmesh Patel Mo. +91-99883 04996
Bhavik Patel Mo. +91-98985 93569

DIESEL HOUSE

DIVISION MARKETING

JCB, L & T, Tarax, CAT, Fork Life, Hydra,
Industrial Hydraulic Spares

Lodhewadi Chowk, Gondal Road, Rajkot
Ph. : 0281 - 2222353 / 2222395
E-mail : dieselhousemarketing@gmail.com



Earthmoving Equipment Spares Manufacturer



| | |
|--|---|
| <p>BHARAT HYDRAULIC WORKS 54, Nari Industrial Area, Behind Faiz Garage, Tekka Naka, Kamptee Road, NAGPUR-440026 (MH.) Mobile : 09881965207 Brand : USHA, HYVA</p> | <p>BRB ALLOYS C/1/1123, Phase-IV, GIDC Naroda, Behind Gayatri Temple, Ahmedabad-380024 (Gujarat) Phone : 079-22811057 Mobile : 09825257025, 09879795788, 09824236123 Email : kndtoothpoint@yahoo.com Website : www.kndtoothpoint.com Brand : KND</p> |
| <p>BHARATSON ENGINEERS D-278, Phase-VII, Focal Point, Chandigarh Road, Ludhiana-141010 (Punjab) Mobile : 9872998834 Email : niharmittal65@gmail.com</p> | <p>BRIGHT RUBBER Station Road, Kapasia Bazar, Ahmedabad-380002 (Gujarat) Phone : 079-22168276, 22168286 Mobile : 09824360306 Email : bright_rubber@yahoo.co.in</p> |
| <p>BHARTI HYDROFITMENTS & ENGINEERS PVT. LTD. Singla Cycle Road (Satation Road), Backside Steelman Industries, Dhandari Kalan, LUDHIANA - 141010 (Punjab) Phone : 0161-6541951 Mobile : 09216441951 Email : info@hydrofitments.com Website : www.hydrofitments.com</p> | <p>BRITISH EARTHMOVERS HYDRO PRODUCT Near Samudaik Bhawan, A-Block, Budh Vihar, Alwar - 301001 (Rajasthan) Mobile : 09414017095 Email : britishearthmovers@gmail.com</p> |
| <p>BHARTI INDUSTRIES 40, 2nd Bhagjirath Industrial Estate, Gulabnagar, Swastik Compound, Amraiwadi, Ahmedabad - 380026 (Gujarat) Phone : 079-25625687 Mobile : 09925367172 Email : info@nsrspares.com Website : www.nsrspares.com Brand : BHARTI</p> | <p>BUDHALE HYDRAULIC PIPES 1325/6 'E' Shivaji Udyamngar, Kolhapur-416008 (MH.) Phone : 0231-2667423 Mobile : 09371101132</p> |
| <p>BISHT HYDRAULICS Gali No. 3, Shanti Nagar, Behind A-One Cycle, Industrial Area-C, Sua Road, Giaspura, LUDHIANA - 141003 (Punjab) Mobile : 09216840643, 09878843242</p> | <p>BURHANI HYDROLINE 124/5, (Old No.41), S. P. Road, BANGLORE-560002 (KARNATAKA) Phone : 080-40615253 Mobile : 9980043976 Email : burhanihydroline@gmail.com Website : www.burhanihydroline.com</p> |
| <p>BLISS ENTERPRISES H.No.5-63/1/3, Plot No.334 & 335, Sy. No.170/Part adj. Jeedimetla, Phase-V Extn., Secunderabad-500014 (Distt. Hydrabad) Andhra Pradesh Phone : 040-20000156 Mobile : 09949829278, 09949895178, 09949544481/82 Email : blissenterprises14@yahoo.com Website : www.blissenterprises.org</p> | <p>C. P. ENGINEERING WORKS Regal Compound, Sitabuldi, NAGPUR-440012 (Maharashtra) Phone : 0712-2525579, 6612365 Mobile : 09422801312</p> |
| <p>BOMBAY MOTOR HOUSE 5/3, Shop No. 2, Sri Venkateshwara Complex, 5th Cross, New Extn., BANGLORE - 560002 (Karnataka) Phone : 080-42154125 Mobile : 09739077704, 09379977704 Email : ranjit_bmh@yahoo.com Website : www.bmhblr.com Brand : TEG, BMH</p> | <p>CEE DEE INDUSTRIES (An ISO 9001 : 2000 Certified Co.) H30/2, Industrial Area, Govindpura, BHOPAL - 462023 (Madhya Pradesh) Phone : 0755-2586853, 4271742 E-mail : ceedee@sancharnet.in Website : www.cdindus.com</p> <p>CHERA ENGINEERING WORKS Plot 20/7, Industrial Area, Opp. Whirpool Industries, N.I.T., Faridabad-121001 (Haryana) Phone : 0129-4024860 Mobile : 09810023264 Email : cewchera@hotmail.com Website : www.cheraclutches.com Brand : CHERA</p> |

Earthmoving Equipment Spares Manufacturer



| | |
|---|--|
| <p>CHHATTISGARH EARTH MOVERS OC-1,2,3, 1st Floor, Bajrang Complex TellPara, BILASPUR -495001 (Chattisgarh) Phone : 07752-401975 Mobile : 7752401975 Email : cga.terex@yahoo.com</p> | <p>DALE FILTER SYSTEMS PVT. LTD. M-177, Sector-2, Bawana Industrial Area, Delhi - 110039 Mobile : 09910729091, 09910850210 Email : dalefilter@gmail.com Website : www.dalefilter.com Brand Name : DALE</p> |
| <p>COMMERCIAL SYNDICATE Off. 2740, Ground Floor, Minrva Street, Kashmere Gate, Delhi-110006 Phone : 011-23919125 Mobile : 9312242111 Email : comsy21@yahoo.co.in Website : www.radiatorfan.co.in Brand : COMAUTO</p> | <p>DBI INDUSTRIES 42, Gali No. 9, Saroorpur industrial Area, FARIDABAD Mobile : 9687555556 Email : dbindustries@yahoo.com Website : www.eathmovingparts.webs.com</p> |
| <p>CONCEPT ENGINEERING WORKS S. No.24, Gulve Wasti, Lande Ind. Estate, Bhosari, Pune - 411026 (Maharashtra) Mobile : 09923451080, 09730300935 Email : dilip121@gmail.com</p> | <p>DEVI METALS Nehru Nagar Main Road, Near Rajesh Machine Tools Pvt. Ltd, Atika Industrial Area, Rajkot-360002 (GJ.) Phone : 0281-2365937 Mobile : 9687555559 Email : info@devimetals.in Website : www.devimetals.in</p> |
| <p>CRIMPWEL HOSE PVT.LTD Plot No.139 C, Main Road, Baikampady, Industrial Area Mangalore-575011 Mobile : 8242407508 Email : anantha_63@yahoo.com</p> | <p>DEVSHI EARTHMOVERS PRIVATE LIMITED 201 Aadi, Near P.F. Office, Stadium Road, Akota VAODDARA-390020 (Gujarat) Phone : 0265-2322495 Mobile : 9924196646 Email : info@devshi.in Website : devshi.in</p> |
| <p>D. J. AGENCIES A-1/79, Room No.7, Sector-21, Near Hanuman Mandir, Turbhe, Navi Mumbai-400705 (MH.) Phone : 022-27836146 Mobile : 09820184908 Email : cjdonal@gmail.com</p> | <p>DUROMAX RUBBER INDUSTRIES 40 Weston Street, Kolkata - 700013 (West Bengal) Mobile : 09830237825 Village Ghoshal Chowk, Post Office Belkullai, HOWRAH - 711322 (West Bengal) Phone : 033-26619119 Mobile : 09330807832 Email : micronseals@gmail.com Contact Person : Mr. Sk. Ashke Ali Mobile : 09903972751 Brand Name : MICRON</p> |
| <p>D. K. EARTHMOVERS E-575, S.G.M. Nagar, N.I.T., FARIDABAD-121001 (Harayana) Mobile : 07838546651, 09810946707, 09958144787 Email : dkengg2000@yahoo.com</p> | <p>DUDHESHWAR ENGINEERS Vavdi Survey No. 47, Plot No. 32, Jivraj Industrial Area, Street No. 1, Opp.Falcon Pump, Rajkot-360001 (Gujarat) Mobile : 9825617640 Email : dudheshwar_eng@yahoo.com Website : www.needlebearing.in</p> |
| <p>D. M. AUTO INDUSTRIES (REGD.) B-89, Industrial Estate, LUDHIANA - 141003 (Punjab) Mobile : 09814002113 Phone : 0161-2537380 Mobile : 09714908468 Email : dmautoinds@yahoo.com</p> | <p>DIESEL HOSE Lodhewad Chock, Gondal Road, Rajkot - 360002 (Gujarat) Phone : 0281-2222353, 2222305 Email : dieselhousemarketing@gmail.com</p> |
| <p>DABASIYA HYDRAULIC INDUSTRIES Near Takamaka Furniture, Mankuva, BHUJ-370030 (Distt. Kachchh) Gujarat Phone : 02832-275425 Mobile : 09825037225, 09825538040 Email : info@dabasiyahydraulic.com</p> | |



GURSON[®]

AUTO PARTS

OL 10344

FUEL PUMPS

WATER PUMPS

WAX RINGS

WAX RINGS

WAX RINGS (WAX)

WAX RINGS

WAX RINGS KIT

WAX RINGS

WAX RINGS KIT

WAX RINGS KIT (WAX, WAX RINGS)

WAX RINGS KIT (WAX)

WAX RINGS KIT

WAX RINGS KIT

WAX RINGS KIT

WAX RINGS KIT

WAX RINGS

WAX RINGS

WAX RINGS

WAX RINGS

WAX RINGS

For
TATA S/N 1812, 1312, 2515 EX
2623 TC, 487, 608, 8040
SPICCO, 206, 287, 888V

All Your Search...For Best Quality

Manufacture & Supplier

GURSON AUTOMOBILES

Unit 18, Indira Industrial Area,
New Friends Colony, Gurgaon, Haryana, India
Phone: 91-124-2330001 | 2330002
Email: gursonautomobiles@gmail.com



Integrated German

GALAXY



- Environment Friendly
- Reduces NOx Pollution
- Lower Particulate Emissions
- Lower Costs of Operation
- Better Performance

Lubricants

OIL | GREASE | COOLANT

ISO 9001:2009 Certified Co.

Head Office: GALAXY LUBS (INDIA)
 Plot No. 47/1, Phase 1, Industrial Area, Sector 17, Gurgaon,
 Haryana - 122002, India. www.galaxyindia.com

Technology Lubricants

Add more power to your engine



ALTERNATIVE & INDUSTRIAL LUBRICANTS

Shell, U.S. Technical Support, Lubrication Technology & Solutions, Shell Lubricants, Shell Performance



Shell.com | 800.368.8789 | 1-800-SHELL



SPO
AUTO PARTS



Auto, Truck and Heavy Commercial Vehicle Parts

- Shock Absorbers / Strut Rods
- Suspension Components
- Control Arm Brackets
- Wheel Hubs
- Wheel Bearings and Seals

KIPU INTERNATIONAL PVT LTD

Company: KIPU Export Industries
Plot No. 10/10A/10B/10C, 10th Street, Sector
10A, Gurgaon - 122 002, Haryana, India
Website

Contact: +91 981 212 412
Email: sp@kippuindia.com
Website: www.kippuindia.com



KHS
S P A R E S

Atul International

Suppliers of: Auto & Tractor Spare Parts

Heavy & Light Commercial Vehicle Spares,
Jeep Spare Parts, Tractor & Tiller Parts

OUR PRODUCTS



KHS
S P A R E S

Atul International

(Suppliers of: Auto & Tractor Spare Parts)

Nirankari Street No.6, Miller Ganj, G.T. Road. Ludhiana-3.

Off.: 0167-2537233, 24637233 Cell : 094170-39233

E-Mail : info@atulinter.com, ksinter44@gmail.com

Website : www.atulinter.com

585hp के साथ आई मर्सिडीज-एएमजी जी63

वाहन-डोआर

नई मर्सिडीज-एएमजी जी63 में वी8 इंजन, एएमजी परफॉर्मेंस 4मैट्रिक फोरव्हील ड्राइव सिस्टम, एल्युमिनियम बॉडी शेल के अलावा चौड़ा लैंडर फ्रेम चैंसिस भी दिया है।

4 लीटर का वी8 पेट्रोल इंजन पुराने ट्विन टर्बो, 5.5 लीटर वी8 यूनिट की जगह लगाया है जो 6000rpm पर 585hp का है। टॉर्क 649Nm, 2500 और 3500rpm के बीच है।

2,485 के वजन के साथ भी एएमजी का दावा है कि वो पिछले मॉडल के मुकाबले 100 किमी की पहूँच 0.9 सेकंड जल्दी, यानि केवल 4.5 सेकंड्स में बना लेती है। टॉप स्पीड भी 10 किमी प्रति घंटा बढ़ी है।

भारी और मजबूत सस्पेंशन 241mm ग्राउंड क्लियरेंस देता है। स्टैंडर्ड एलईडी हेडलैम्प हैं जिन्हें मल्टीबीम यूनिट से बदलकर अपग्रेड भी किया जा सकता है इस यूनिट में 84 एलईडी माइग्ल्स हैं।

टिपिकल एएमजी डिजाइन है। ग्रिल, 21 हूँच अलॉय और साइड में लगे एजॉस्ट पाइपस पहले जैसे ही हैं। नई जी63 पहले से 210mm ज्यादा चौड़ी भी हो गई है। इसका रियर लेग रूम भी 150mm बढ़ा दिया गया है। केबिन में बिल्कुल नई डिजाइन का डैशबोर्ड लगा दिया है। जो मर्सिडीज के वाइडस्क्रीन कॉन्फिग के साथ है। फ्रंट सीट्स को रीडिजाइन किया है और पीछे एक फोल्डिंग बेंच भी दे दी गई है।



निसान की डेटसन अब चली पाकिस्तान...

निसान मोटर कम्पनी अपने लो कॉस्ट डेटसन ब्रांड को पाकिस्तान में लॉन्च करने की तैयारी कर रही है। पाकिस्तान में कम्पनी की पार्टनर गांधार निसान इसकी लायसेंस मैनेज्मेन्ट और डिस्ट्रीब्यूशन करेगी। पाकिस्तान में अभी कार मार्केट करीब 2 लाख यूनिट्स का है। माना जा रहा है कि अगले साल ही पाकिस्तान में डेटसन ब्रांड की गाड़ियों की बिक्री शुरू हो जायेगी। ऑटोमोटिव इंडस्ट्री का पाकिस्तान के जीडीपी में 4 परसेंट योगदान है और इस प्रोजेक्ट पर गांधार ग्रुप 4 करोड़ डॉलर का निवेश करेगा। इसके लिये कराची के नजदीक पोर्ट कासिम में प्लांट लगाया जायेगा।

NEW

www.parivahansampda.com

अब लॉग इन करें
पायें टेर सारा डाटा

MANUFACTURER

TRADERS / C&F

DEALERS/DISTRIBUTORS

STATE WISE

DISTRICT WISE

CITY WISE

HCV'S / LCV'S / CAR FILTER

ISO CERTIFIED CO.



TRANSPORTERS

RETAILER & STOCKIST

OEM SUPPLIERS

VEHICLE WISE

MODEL WISE

CATEGORIES WISE

SEGMENT WISE

VACANCY LIST

BS

माथ ती पाइये ऑटो जगत मे जुड़ी मल्टिपूर्ण जानकनियां

India's First Online Data Services for Auto Components Market

Accessories

Channels



दालचीनी और शहद की मसाज दर्द से देगी राहत

दिनभर काम करने और स्ट्रेस के कारण कई बार बाँड़ी पेन होने लगता है। अगर हम सोते समय कुछ टिक्स अपनाएँ तो इस दर्द को दूर कर सकते हैं। इन टिक्स में सोने के कुछ ऐसे पॉर चर शामिल किए गए हैं जो बाँड़ी के एक खास हिस्से पर प्रेशर देते हैं। इससे वहाँ का ब्लड सर्कुलेशन सुधरता है, जिससे दर्द दूर होता है। घर में मौजूद इन नुस्खों को अपनाकर बाँड़ी पेन दूर कर सकते हैं।

ये हैं बाँड़ी पेन दूर करने के उपाय

लौंग और काली मिर्च

चाय बनाने समय उसमें 5-5 लौंग, काली मिर्च और थोड़ा-सा अदरक पीसकर डालें। गुनगुना होने पर इसे धीरे-धीरे पिएँ।

दालचीनी और शहद

एक-एक चम्मच दालचीनी पाउडर और शहद को थोड़े से गुनगुने पानी में मिला लें। इससे दर्द वाले हिस्से पर मसाज करें।

हल्दी और दूध : पेन होने पर आधा चम्मच हल्दी पाउडर एक गिलास दूध में मिलाकर पिएँ।

सरसों का तेल : 2 चम्मच सरसों के तेल में लहसुन की 5 कलियों को गर्म कर लें। गुनगुना होने पर मसाज करें।

अदरक

एक अदरक को छीलकर हल्का गर्म कर लें। इसे काँटन के कपड़े में लपेटकर दर्द वाले हिस्से पर 15 मिनट तक सिकाई करें।

नीलगिरी

नीलगिरी के तेल में अदरक का पेस्ट मिलाएँ। इसे काँटन के कपड़े में बांधकर दर्द वाले हिस्से की सिकाई करें।

उम्र के हिसाब से जानें कितने घंटे सोना चाहिए आपको



हेल्दी डाइट के साथ-साथ पर्याप्त नींद लेना भी जरूरी होता है। लेकिन आजकल कई लोग पूरी नींद नहीं ले पाते हैं। इसके कारण कई तरह की हेल्थ प्रॉब्लम्स होने लगती हैं। अमेरिका की नेशनल स्लीप फाउंडेशन की रिसर्च के मुताबिक उम्र के हिसाब से हम सबकी

नींद की जरूरत अलग-अलग होती है। यानी पूरी नींद लेने पर आप कई तरह की बीमारियों से बच सकते हैं। जानिए किस उम्र के लोगों को कितनी देर सोने की सलाह देती है यह रिसर्च...

| | | |
|-------------------------------|------------------------------|-----------------------------|
| 0 से 3 महीने 14 से 17 घंटे | 1 से 2 साल 11 से 14 घंटे | 3 से 5 साल 10 से 13 घंटे |
| 6 से 13 साल 9 से 11 घंटे | 14 से 17 साल 8 से 10 घंटे | 18 से 64 साल 7 से 9 घंटे |

65 साल से ऊपर के व्यक्ति : कितने घंटे सोना चाहिए - 7 से 8 घंटे



Chasis & Auto Parts



LEAF SPRING
An ISO/TS-16949 : 2002 Certified Co.
O.E. To Telco
(Distributor for Raj.)



AUTO PARTS





LSPL

Kamani Clips, U - Clamps
Jack Rods, Side Washers
TATA, LEYLAND, JEEP
& All Type
Of Other Vehicles



MILAN MOTOR & TRACTOR PARTS

(Deals in : Kamani Parts for All Vehicles)

Godown No. 15, Near Pani Ki Tanki, Transport Nagar, Jaipur-302003 Ph. 0141-2641179, 2640073, 4010073, (CNT 2389)

Earthmoving Equipment Spares Manufacturer



| | |
|--|--|
| <p>EARTHCON SPARES PVT. LTD. 122, Vinoba Bhawe Complex, National Highway No.8, Hiran Magri, Sector - 11, Udaipur - 313001 (Rajasthan) Mobile : 09414161996 Email : info@earthconspares.com Website : www.earthconspares.com</p> | <p>EPE PROCESS FILTERS & ACCUMULATORS PVT. LTD. Techni Towers, C-54/A, A.P.I.E., Balanagar, Hydrabad-500037 (Telengana) Phone : 040-23778803, 23778804, 23871445 Email : business@epe-india.com Website : www.epe-india.com Brand : EPE</p> |
| <p>EASH MARKETING No.15 Indra Nivas, Sri Gandha Nagar, Chennamma Fields, Hegnalli Bus Stop, Visvaneedam Road BANGLORE-560091 (KARNATAKA) Mobile : 09741920657 Email : shrusa@hotmail.com</p> | <p>ESHAAN ENTERPRISE Feroze Complex, Opp. Saraf Buliding, A.T. Raod GAUHATI - 781001 (Assam) Mobile : 09435404930, 09864369379, 09854629070</p> |
| <p>EASTERN PNEUMATIC COMPANY F-17, Industrial Area, Parbatpura, Ajmer (Rajasthan) Phone : 0145-3295657 Phone : 0145-2695361 Email : vr agencies@yahoo.co.in Contact Person : Mr. J. L. Jaiswal Mobile : 09314397766 Contact Person : Mr. Vinay Jaiswal Mobile : 09414007766</p> | <p>EXTECH HYDRAULIC SERVICES Shop No.30,Pandav Plaza Complex, Opp.Railway Station, 80,Feet Road, DHULE-424001 (Maharashtra) Phone : 02562-229456 Mobile : 09422792896 Email : extech.hyd@gmail.Com</p> |
| <p>EKTA INDUSTRIES 1/24, Goverdhan Vilas, Main Road, Udaipur (Rajasthan) Phone : 0294-6535569 Mobile : 9414156015 Email : ekta_industries@yahoo.co.in Brand : EKTA</p> | <p>FARIDABAD EARTHMOVING Plot No.81, New Parvatiya Colony, Part-II, Near Peer Baba, Sohna Road N.I.T., FARIDABAD - 121005 (Hararyana) Email : faridabadearthmoving@yahoo.com Website : www.faridabadearthmoving.com Contact Person : Mr. Amit Kumar (Proprieter) Mobile : 09871783061 Contact Person : Mr. Vijay Singh (Proprieter) Mobile : 09891057844</p> |
| <p>EMTEX MACHINERY PVT. LTD. Plot No-201, Sec-3, Phase-1, HSIDC Growth Centre Bawal - 123501 (Distt. Rewari) Hararyana Phone : 01284-264181 Email : bawal@emtex.in Contact Person : Mr. Anil Verma (Project Manager) Mobile : 09467888835</p> | <p>FOREST ENGINEERING CO. Gokul Nagar, Indl. Area, St. No.3, Near Gokuldham Main Road, B/h. Nirav Complex, Rajkot - 360004 (Gujarat) Mobile : 09824132216, 09974858870 Email : info@forestjacks.com Website : www.forestjacks.com</p> |
| <p>EVEREST ENGINEERING EQUIPMENT PVT. LTD. (An ISO 9001 : 2000 Certified Co.) 45, Ideal Trade Centre, Plot No.64, Sector -11, CBD Belapur, Navi Mumbai - 400614 (Maharashtra) Phone : 022-27570729 Mobile : 09702082200 Email : ramdev@everestengg.in Website : www.everestengg.in</p> | <p>FASTER PLUS LUBRICANTS PVT. LTD. Shiv Vatika-C, Kharwas Market, Ganatpura Road, Mansarovar, Jaipur-302020 (Rajasthan) Phone : 0141-2395600, Mobile : 9529696103 Email : fasterplus2012@gmail.com Brand : FASTER PLUS</p> |

Continued in Next Edition

नोट:- उपरोक्त जानकारी हमारे Feedback Form के आधार पर एकत्रित कर प्रकाशित की गई है। यदि इसमें किसी भी प्रकार की त्रुटि रह गई है तो सम्बन्धित डीलर/मैन्यूफैक्चर्स पृष्ठ संख्या 26 पर प्रकाशित Feedback Form को पूरा भरकर भिजवाने का कष्ट करें ताकि आगामी अंक में संशोधित जानकारी प्रकाशित की जाये। For More Detail Login to - www.parivahansampda.in or www.parivahansampda.com

असाध्य रोगों में राम बाण है दूब

स्वास्थ्य-जगत

पूजा में भगवान गणेश को अर्पित की जाने वाली कोमल दूब को आयुर्वेद में महाऔषधि माना जाता है। पीष्टिक आहार तथा औषधीय गुणों से भरपूर दुर्वा यानी दूब को हिन्दू संस्कारों एवं कर्मकांडों में उपयोग के साथ ही यौन रोगों, लिबर रोगों, कब्ज के उपचार में रामबाण माना जाता है।

पतंजलि आयुर्वेद हरिद्वार के आचार्य बाल कृष्ण ने कहा कि दूब की जड़ें, तना, पत्तियां सभी को आयुर्वेद में अनेक असाध्य रोगों के उपचार के लिए सदियों से उपयोग में लाया जा रहा है। आयुर्वेद के अनुसार चमत्कारी बनस्पति दूब का स्वाद कसैला-मीठा होता है जिसमें प्रोटीन, कार्बोहाइड्रेट, कैल्शियम, फाइबर, पोटेशियम पर्याप्त मात्रा में विद्यमान होते हैं जो कि विभिन्न प्रकार के पित एवं कब्ज विकारों को दूर करने में राम बाण का काम करते हैं। यह पेट के रोगों, यौन रोगों, लिबर रोगों के लिए अमरुदर यानी जाती है। शिर-शूल में दूब तथा चुने को समान मात्रा में लेकर पानी में पीसें और इसे ललाट पर लेप करने से लाभ होता है। इसी तरह दूब को पीसकर पलकों पर बांधने से नेत्र रोगों में लाभ होता है, नेत्र मल का आना भी बंद होता जाता है। अना पुष्प स्वरस को दूब के रस के साथ अथवा हरड़ के साथ मिश्रित कर 1-2 बूंद नाक में डालने से नकसीर में आराम मिलता है। दुर्वा पंचांग स्वरस का नस्य लेने से नकसीर में लाभ होता है। दुर्वा स्वरस को 1 से 2 बूंद नाक में डालने से नाक से खून आना बंद हो जाता है।

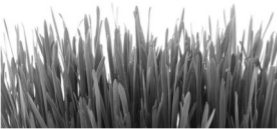

दुर्वा क्वाथ से कुल्ले करने से मुंह के छालों में लाभ होता है। इसी तरह उदर रोग में 5 मिली दूब का रस पिलाने से उल्टी में लाभ होता है। दूब का ताजा रस पुराने अतिसार और पतले अतिसारों में उपयोगी होता है। दूब को साँठ और सैंफ के साथ उबालकर पिलाने से आम अतिसार मिटता है। गुदा रोग में भी दूब लाभकारी है। दुर्वा पंचांग को पीसकर दही में मिलाकर लें और इसके पत्तों को पीसकर कवासीर पर लेप करने से लाभ होता है। इसी तरह घृत को दूब स्वरस में भली-भाँति मिला कर अर्श के अंकुरों पर लेप करें साथ ही शीतल चिकित्सा करें, रक्तस्राव शीघ्र रुक जाएगा। दूब को 30 मिली पानी में पीसें तथा इसमें मिश्री मिलाकर सुबह-शाम पीने से पथरी में लाभ होता है।

दूब की मूल का क्वाथ बनाकर 10 से 30 मिली मात्रा में पीने से वस्तिरोध, मुजाक और मूत्रदाह का शमन होता है। दूब को मिश्री के साथ घोट छान कर पिलाने से मूत्र के साथ खून आना बंद हो जाता है। 1 से 2 ग्राम दुर्वा को दूध में पीस छानकर पिलाने से मूत्रदाह मिटती है। रक्त प्रदर और गर्भापात में भी दूब उपयोगी है। दूब के रस में सफेद चंदन का चूर्ण और मिश्री मिलाकर पिलाने से रक्त प्रदर में लाभ होता है। प्रदर रोग में तथा रक्तस्राव एवं गर्भापात जैसी योनी व्याधियों में इसका प्रयोग करने से रक्त बहना रुक जाता है। गर्भाशय को शांति तथा पोषण मिलता है। श्वेत दूब वीर्य को कम करती है और काम शक्ति को घटाती है। इसके अलावा भी दूब का उपयोग कई अन्य रोगों में इलाज के लिए किया जाता है। वस्तुतः दुर्वा प्रत्येक भारतीय के निकट रहने वाली दिव्य वनौषधि है, जो किसी भी परिस्थिति में हरी-भरी रहने को सामर्थ्य रखती है और प्रत्येक रोगी को भी पुनर्जागृत बनाती है।

DRS™
DRS FORGE

styr™
Crank & All. Ind.

An ISO 9001:2008 Certified Company

- Crank Shaft
- Connecting Rod
- Cam Shaft

**Crank Shaft Range for Automobile
Tractor & Compressor**

- Perkins/Massey Ferguson
- Maruti Suzuki
- Mahindra & Mahindra
- Eicher Canter
- Eicher Tractor
- Swaraj Mazda
- New Holland
- Shaktiman
- Powertrac
- Leyland
- Farmtrac
- Toyota
- Sonalika
- Tata
- Kirloskar
- Atlas Capco
- Escorts
- K.G. Khosla
- Swaraj
- Rustan
- Ford
- Hino
- HMT



SURI SPARES (INDIA)

Specialist in : Crank Shaft

3/2778, Rajasthan Motor Market, Hamilton Road
Mori Gate, Delhi-110006, **Phone:** +91-11-23937336

Mobile: +91-9811079459

E-mail: surispar@gmail.com

भावभीनी श्रद्धांजली

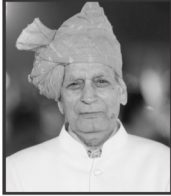

18-12-1939 - 06.04.2018

स्व. ओम प्रकाश अजमानी

चन्दन में खुशबू सदा रहे, आप हमारे दिलों में बसे रहें
आशीर्वाद बनकर महकते रहें, याद बन सदा बीच रहें

कोई क्या जानेगा कभी अपना भी जमाना था, नाना शाल्य कभी अपना भी दीवाना था
लोग तो कन्ते है निर्फ दोन्तों ने दोन्ती, अपना तो दुश्मनों ने भी यानना था

श्रद्धेय ओम प्रकाश अजमानी जी के आकस्मिक निधन पर परिवहन सम्पदा परिवार हार्दिक शोक प्रकट करता है एवं जगत नियन्त्रता, परमपिता परमेश्वर से दिवंगत आत्मा की शान्ति के लिये प्रार्थना करता है। स्व. ओम प्रकाश अजमानी जी के असामायिक निधन पर उनके शोकाकुल परिवार को इस असहनीय वेदना को सहन करने की शक्ति प्रदान करने के लिए ईश्वर से प्रार्थना करता है।

स्व. ओम प्रकाश अजमानी जी सहनशीलता, व्यवहार कुशलता व दूरदर्शिता व्यक्तित्व के धनी थे। कुशल व्यापारी होने के साथ-साथ उनके द्वारा समाज व व्यापार जगत को जो अतुलनीय सहयोग प्रदान किया गया है वह सदैव स्मरणीय रहेगा।

— प्रतिष्ठान : —

ज्योती ऑटोमोबाइल्स

A-6 (3A) ट्रांसपोर्ट नगर, जयपुर (राजस्थान)

— श्रद्धावान : —



परिवहन सम्पदा परिवार



नेवादा में हैं दुनिया की अविश्वसनीय सड़कें

नेवादा क्षेत्रफल के लिहाज से संयुक्त राज्य अमेरिका का सातवां सबसे बड़ा और जनसंख्या के लिहाज से 34वां बड़ा राज्य है। अपने शानदार कैसीनो, बेहतरीन होटलों और अजूबे लाइफस्टाइल के लिये महशूर दुनिया भर में चर्चित लास वेगास नेवादा में ही स्थित है। नेवादा को लास वेगास के अलावा एक और चीज के लिए दुनिया भर में जाना जाता है और ये हैं यहां की विशालकाय और बेहतरीन सड़कें। नेवादा में सड़क यात्रा के लिए 6 अविश्वसनीय राजमार्ग सड़कें हैं। अगर आप सिर्फ लास वेगास के लिए नेवादा जाने की योजना बना रहे हैं तो कैसीनो के इस शानदार शहर के अलावा आपको अनंत सरोखी दिखती नेवादा की लुभावनी और सर्पिली सड़कों पर जरूर यात्रा करना चाहिए। इन सड़कों के माध्यम से अमेरिका के इस सुन्दर प्रांत की अकल्पनीय दुनिया देख सकते हैं।



नेवादा में अमेरिका की सबसे एकांत सड़क है, जहां से गुजरना किसी बहादुरी से कम नहीं। नेवादा में पांच से अधिक ऐसे राजमार्ग हैं, जिनका निर्माण एक परियोजना के तहत किया गया है। ये राजमार्ग शानदार तरीके से बनाए गए हैं और इन पर यात्रा करना एक अद्भुत अनुभव प्रदान करता है, जहां रफ्तार के साथ-साथ रोमांच भी है।

प्रस्तुत है नेवादा के कुछ राजमार्गों की जानकारी

अमेरिका की सबसे एकान्त सड़क: जैसा कि नाम से पता चलता है, यह राजमार्ग शोर से दूर, शांत और खूबसूरत है। इसके अलावा, कार्सन सिटी से ईली तक की यह तीन दिन की सड़क यात्रा में बहुत से स्थान देखने को मिलते हैं। जैसे चर्चित वाइलडार्हर्स, पक्षियों को देखने के लिए बहुत बढ़िया क्षेत्र- स्टिलवाटर नेशनल वाइल्ड लाइफ रफ्यूज। 600 फुट ऊंचे रेत के टीले से बना सैन्ड माउन्टेन रिक्वेरेशन एरिया, जो सड़क के किनारे बंजरों और फोटोग्राफरों से घिरा हुआ है, यात्रा एक प्रमुख आकर्षण है।

फिर आता है मिडलगेट स्टेशन, मॉन्टर बर्ग का घर, जिसे आप बिना देखे नहीं रहना चाहेंगे क्योंकि इतना स्वादिष्ट ब्रॉनर आपने कभी भी नहीं खाया होगा। देश के सबसे खूबसूरत और एकान्त पार्कों के साथ अपनी अद्भुत सड़क यात्रा समाप्त करें।

फ्री-रैज आर्ट हाईवे: इस सड़क यात्रा पर आपको कुछ अनोखे और बड़े पैमाने पर ऐसी फ्री-रैज कला देखने को मिलेंगी, जो आपने पहले कभी नहीं देखी होगी। लास वेगास से तोनोपाह तक की अपनी दो दिवसीय यात्रा को शुरूआत बड़े पैमाने पर रंगीन पब्लिक आर्टवर्क, सात जगह पहाड़ों की यात्रा से करें, जिसमें जेट्टे किये गये, स्थानीय पत्थरों से बने 30 से 35 फीट ऊंचे सात फ्लोरोसेंट टोटेम शामिल हैं। गोल्डवेल ओपन एयर संग्रहालय और राइलाट पोस्ट टाउन का भी एक चक्कर लगाएँ। यह संग्रहालय, सात जीवन से बड़ी मूर्तियों और अच्छी तरह से संरक्षित राइलाइट के खंडहरों का घर है। कुछ अद्भुत पारंपरिक अमेरिकी व्यंजनों के लिए मिसस्यल होटल के अंदर पिटमैन कैफे और कुछ बारबेक््यू ब्रियरी क्राफ्ट बियर के लिए टोनोंपाह ब्रूइंग कंपनी और ब्रियरी क्राफ्ट बियर जाएँ। केन्द्रीय नेवादा के समृद्ध इतिहास के बारे में जानने के लिए, टोनोंपाह ऐतिहासिक खनन पार्क और केन्द्रीय नेवादा संग्रहालय के साथ इस यात्रा की समाप्ति करें।

ग्रेट बेसिन राजमार्ग: वेगास से एली के लिए पांच दिवसीय यात्रा में अमेरिका के इससे अधिक अद्भुत अनुभव नहीं जोड़े जा सकते हैं। वैली ऑफ फायर स्टेट पार्क के साथ अपनी यात्रा शुरू करें और इस क्षेत्र की घाटियों के बीच से जाती ट्रैल्स की खोज करते हुए पैगोस्लीप्स-प्राचीन रॉक कला के बारे में जानें। मछली पकड़ने और लंबी पैदल यात्रा के लिए कैशॉ-रान्यन स्टेट पार्क और बीवर डैम स्टेट पार्क पर जाएँ। अगले दिन तंग सिस्टस्टोन घाटियों की खोज के लिए कैथेड्रल गोर्ज स्टेट पार्क जाएँ। फिर पिचोके शहर में, पुरानी जेल और पुराने हवाई ट्रामवे को देखने

के लिए मिलियन डॉलर कोर्ट हाउस और बूट हिल कब्रिस्तान देखने जाएँ। वार्ड चारकोल ओवन स्टेट पार्क में फोटो खिंचाने के अवसर को न जाने दें, जिसमें मधुमक्खियों के छत्तों के आकार के ओवन होते हैं जिसमें 1870 के अंत में लकड़ी का कोयला बनाया जाता था। एली के दो सबसे बड़े सामुदायिक कार्यक्रमों व्हाइट पाइन फायर और आईस शो, और द ग्रेट बायटव रेस के मेजबान, केव लोक स्टेट पार्क जरूर जाएँ। फिर तारों को देखने के लिए अपनी प्रमुख स्थिति के लिए प्रसिद्ध ग्रेट बेसिन नेशनल पार्क के साथ अपनी सड़क यात्रा समाप्त करें।

एक्सट्राटेरेस्ट्रियल हाईवे (अलौकिक राजमार्ग): लास वेगास से तोनोपाह तक की दो दिन की यात्रा एलियन्स, अंतरिक्ष-यानों, यूएफओ और क्षेत्र S1 की कहानियों के बारे में है, जैसे राष्ट्रीय परमाणु परीक्षण म्यूजियम में प्रसिद्ध एरिया S1 के बारे में जानें, ईटी फ्रेश जर्की के मस्त विदेशी थ्यूरल के साथ फोटो खिंचाएँ, एलियन रिसर्च सेंटर उपहार को दुकान और लिटिल एलेइन, सड़क के किनारे की एक दुकान,

शेष @ पेज 71



CORRECT REPLACEMENT OF O. E. PARTS

Manufacturer of: SPRING PIN, CENTRE BOLTS, HYDRAULIC JACKS

For REPLACEMENT MARKET EXPORT MARKET AS PER DRAWINGS PROVIDED



DISTRIBUTOR ENQUIRES ARE SOLICITED

ACCURATE ENGINEERS

B-XXIX, House No. 536/28-B1, Industrial Area-C, Sua Road, Ashirwad Kande Walli Gali, Glas Pura, Dhandari Kalan, Ludhiana-141010
Phone : 0161-5029842 Cell: +91-9357695387, 9316655111
Email: accurate.engineersldh@gmail.com

फोक्सवैगन ने पोलो और वेंतो के नये वैरियेंट लॉन्च किये

फोक्सवैगन ने पोलो और वेंतो के नये वैरियेंट लॉन्च किये हैं। वेंतो अब स्पोर्ट और पोलो पेश ट्रिम में मुहैया होगी। वेंतो स्पोर्ट ट्रिम केवल हाईलाइन और हाईलाइन+ वैरियंट्स में ही मिलेगी और इसमें 1.2 ली. पेट्रोल और 1.5 लीटर डीजल इंजन के ऑप्शन के साथ ही ऑटोमैटिक व मैनुअल गियरबॉक्स के विकल्प होंगे। कम्पनी ने पिछले सप्ताह पोलो को 1 ली. एमपीआई पेट्रो इंजन के साथ लॉन्च किया था। वेंतो पेश में 1 ली. का पेट्रोल इंजन कम्प्लैटलाइन वैरियेंट में मुहैया होगा। वेंतो स्पोर्ट में कम्पनी ने 16 इंच के व्हील्स पर स्पोर्ट की बैजिंग है साथ ही ब्लैक ओआरवीएम दिया गया है। साथ ही इसकी रूफ, रिअर डोर डीकिल, बूट स्पायलर आदि भी काले कलर में हैं। पोलो पेश में डायमंड कट वाले 15 इंच के अलॉय व्हील दिए गए हैं।



गुडईयर का इनोवेटिव ऑक्सीजीन टायर...

GOOD YEAR

दिग्गज टायर कम्पनी गुडईयर से पॉल्यूशन का ईलाज तलाश करने का दावा किया है। कम्पनी ने व्हील के लिये खास तरह की कवरिंग का कॉम्पेक्ट तैयार किया है जो कार्बनडाई ऑक्साइड को ऑक्सीजन में बदल देती है। इसके लिये व्हील कवरिंग को मांस से बनाया गया है। मांस दरअसल छोटे बिना फूल वाले पौधे होते हैं जो बड़े गुच्छे की तरह होते हैं और स्पंज की

Mahindra महिन्द्रा केयूवी100 का कैब अवतार लॉन्च

फ्लीट सैगमेंट में हो रहे विस्तार को देखते हुये महिन्द्रा एंड महिन्द्रा ने अपने एंटी लेवल मॉडल केयूवी 100 का ट्रिप के नाम से कैब वैरियेंट लॉन्च किया है। बार्ड-फ्यूल और डीजल इंजन के ऑप्शन में आये केयूवी 100 ट्रिप की प्राइस क्रमशः 5.16 लाख और 5.42 लाख रुपये है। कम्पनी के सेल्स एंड मार्केटिंग हेड विजय राम नाकरा के अनुसार अपनी कम ऑपरेटिंग कॉस्ट के चलते केयूवी 100 फ्लीट और बिजनेस ओनर सैगमेंट के लिये सही पैकेज है। 16 लोगों के सीटिंग स्पेस वाली केयूवी के चलते ओनर्स इससे ज्यादा रिटर्न कमा सकते हैं। कम्पनी इस पर खास फायनेन्स स्कीम, एक्सीसरी पैकेज और 5 वर्ष की एक्सटेंडेड वॉरंटी दे रही है। यह डायमंड वाइट और डैजलिंग सिल्वर कलर ऑप्शन में मुहैया होगी।



तरह पानी को सोख लेते हैं। ऑक्सीजन नाम के ये टायर सड़क की नमी को सोखकर पौधों तक पहुंचाते हैं। मांस अपने वजन से 26 गुना तक पानी सोख सकते हैं। सड़क की नमी मांस के पौधों को सींचने में इस्तेमाल होती होती है जो सूरज की रोशनी लेकर बढ़ते हैं और हवा को साफ करते हैं। प्रकाश संश्लेषण की प्रक्रिया में बनी एनर्जी को गाड़ी के इलेक्ट्रॉनिक्स में इस्तेमाल किया जा सकता है। कम्पनी का दावा है कि यदि किसी शहर में 25 लाख गाड़ियां हों तो इस तरह के टायरों से एक साल में 4 हजार टन कार्बन हाई ऑक्साइड को खत्म किया जा सकता है और 3 हजार टन ऑक्सीजन भी बनेगी। इस टायर की साइडवॉल मांस के पौधों से बनेगी जबकि बाकी पूरा टायर रीसाइकलड टायरों के पावरड से 3डी प्रिंटिंग के जरिये बनाया जायेगा। कम्पनी का दावा है कि इस प्रक्रिया से इतनी एनर्जी पैदा होती है कि एक टायर से बनी एनर्जी गाड़ी के ऑर्टिफिशियल इटैलीजीस सिस्टम, सेंसर और लाइट्स को चलाने के लिये काफी होगी।

महिन्द्रा स्वराज ने लॉन्च की हाईपावर ट्रैक्टर की नई रेंज

महिन्द्रा समूह की कम्पनी स्वराज ट्रैक्टरस ने 60 से 75 एचपी के नये मॉडलों को पेश कर हाईपावर ट्रैक्टर बाजार में कदम रखे हैं। 50 हाईपावर क्षमता से अधिक के सैगमेंट में सालाना 50 हजार यूनिट्स की बिक्री करने वाली कम्पनी ने हाईपावर सैगमेंट में एक साल के अंदर 11-12 प्रतिशत की हिस्सेदारी हासिल करने का लक्ष्य रखा है। महिन्द्रा एंड महिन्द्रा लिमिटेड के प्रबंध निदेशक पवन गोयनका ने कहा हम एक नया ट्रैक्टर प्लेटफॉर्म पेश करके 60 हाईपावर से अधिक के सैगमेंट में प्रवेश कर रहे हैं। कम्पनी नये प्लेटफॉर्म पर बने नये ट्रैक्टर स्वराज 963 एफई को लॉन्च किया। 60 एचपी के इस ट्रैक्टर की शुरुआती कीमत 7.40 लाख रुपये है।



मेडिकल रिकॉर्ड्स तक हो सकेगी रोगी की पहुँच और कई तरह के डिवाइस पर रोगी खुद अपने स्वास्थ्य व इलाज में निगरानी रख सकेगा। लैब में किए जाने वाले टेस्ट भी पहले से ज्यादा आसान और फिफायती होंगे।

हेल्थकेयर में क्रांति : अब आप ही अपने डॉक्टर होंगे

किसी को दिल की चिंता हो तो वह वॉच स्टैप खरीद सकता है, जो थड़कन में असामान्यता पकड़ लेगा। एप्स डेवलपरों में होड़ मची है कि वे त्वचा कैंसर से लेकर पार्किंसन्स रोग तक के संकेत पकड़ें। रिसर्च हो रही है कि सुई चुभोकर रक्त के नमूने लेने की बजाय पसीने से ही हो जाएँ जाँच।

स्वास्थ्य-जगत

कोई अचरज नहीं कि उन्हें 'पेशेंट' कहते हैं। जब लोग आज धनी देशों की स्वास्थ्य रक्षा प्रणाली में प्रवेश करते हैं तो उनका सामना महंगे इलाज की ओर धकेलने वाले डॉक्टर, अंतर्द्वीप जाँचों, चक्रा देने वाली मेडिकल शब्दावली, बढ़ती कीमतों और सबसे बड़ी बात लंबे इंतजार से होता है। चूँकि सेहत का मामला जटिल व श्रमसाध्य है तो कुछ बड़ता तो चाहिए पर अब कुंठा सीमा पार करने लगी है। पिछले हफ्ते अमेरिकी बिजनेस में तीन सबसे बड़े नामों- एमेज़ॉन, चक्रशायर हेथवे और जेपी मॉर्गन चैस ने अपने कर्मचारियों को बेहतर स्वास्थ्य सुविधाएँ देने के लिए नए उपकरण की घोषणा की है। आज के सिस्टम की बुनियादी समस्या यह है कि रोगियों को जानकारी और उनके पास किसी प्रकार का नियंत्रण नहीं है। डेटा तक पहुँच दोनों दे सकती है।



डॉक्टर से डेटा तक आमूल बदलाव की जरूरत है। यही हो रहा है। स्मार्टफोन जैसी टेक्नोलॉजी लोगों को अपनी सेहत पर निगरानी रखने में मदद कर रही है। इससे आप अपने इलाज की खाँमियाँ दूर कर पाते हैं और मेडिकल एलगोरिदम को ट्रेन करने के लिए डेटा भी मुहैया कराते हैं। आप अपनी केयर के साथ अन्य सारे लोगों की केयर का स्तर ऊँचा उठा सकते हैं। मेडिकल डेटा कोई ऐसी विंगारी नहीं लगती कि कोई क्रांति हो जाए लेकिन जानकारी का प्रवाह कई तरह से फलदायक होगा। एक है बेहतर डायग्नोसिस। हेल्थ रिकॉर्ड उत्तरोत्तर इलेक्ट्रॉनिक होते जा रहे हैं पर वे सिस्टम में कैद रहते हैं। कई में ऐसा डेटा रहता है, जिन्हें मशीन पकड़ नहीं पाती। इससे इलाज में देरी तो होती ही है, इससे भी बुरा हो सकता है। मेडिकल खाँमी के कारण अमेरिका में हर साल होने वाली ढाई लाख मौतों में से कई का संबंध तालमेल में कमी से जोड़ा जा सकता है। डंगलियों के इशारे पर डेटा उपलब्ध रहने, शेयर करने के मजबूत मानक और चीजें सही करने की प्रोत्साहन होने पर इसकी अधिक संभावना रहेगी कि रोगी ही खाँमी पकड़ ले। जनवरी में एलन ने अपनी योजना सामने रखी है कि वह संस्थानों से कहेगी कि वे रोगियों को अपना मेडिकल रिकॉर्ड डाउनलोड करने के लिए स्मार्टफोन का इस्तेमाल करते हैं।

कई विशेषताओं पर भरोसा करेंगे। जो चाहेगा उसे डेटा दिया जा सकता है जबकि अन्य लोग भरोसे के विशेषताओं को ऑटोमेटिक डेटा शेयर की सुविधा ले सकेंगे। अल्फाबेट ने हाल ही में सिटीस्कोप हेल्थ फर्म गठित की है जो रोगी के डेटा पर निगाह रख कम आय वाले शहरवासियों को बेहतर केयर देने का इरादा रखती है। इन शहरवासियों में कई मेडिकल बीमा योजना का लाभ लेने वाले हैं, जो गरीब अमेरिकियों के लिए बनाई गई है।

अधिक पारदर्शित से सेहतमंद लोग स्वास्थ्य बीमा न लेने के लिए प्रोत्साहित हो सकते हैं। इससे रोगियों को बीमा कवर मिलना कठिन हो सकता है। अमेरिका में डेटा में सँध लगाने का चौथाई मामला स्वास्थ्य रक्षा से जुड़े होते हैं। डेटा पर डिवाइड ब्रतने पर कड़ी पेशवाटी लगाई जा सकती है पर यह मानना नादानगी होगी कि डेटा में कभी सँध लगेगी ही नहीं। क्या कभी डेटा के फायदे, ऐसी जॉडिखिमें पर भारी पड़ेंगे? संकेत तो यहाँ हैं। कई देश अब अपने मेडिकल रिकॉर्ड खोल रहे हैं पर स्वीडन जितना काई आगे नहीं बढ़ा है। यह 2020 तक सारे नागरिकों को मेडिकल रिकॉर्ड तक पहुँच देने का इरादा रखता है। स्टडी से पता चला है कि डेटा तक पहुँच से रोगी को बेहतर समझ पैदा होती है और उनका उपचार अधिक सफल होता है। अमेरिका व कनाडा में ट्रायल में पता चला कि न सिर्फ रोगी अधिक शुशु है बल्कि इलाज पर लागत भी कम आई और डॉक्टरों को सर्वालों का ज्यादा सामना भी नहीं करना पड़ा। इसमें अचरज नहीं क्योंकि किसी को भी आपकी सेहत में आपसे ज्यादा रूचि नहीं हो सकती। अपने डॉक्टर 'आप' पर भरोसा करें।

दवा की जगह

एप लुपन स्टार्टलमावर को 23 साल से डायाबिटीज है लेकिन 2016 में डॉक्टर ने ऐसा उपचार दिया, जिससे उनकी जिंदगी बचल दी। उनका ब्लड शुगर लेवल गिर गया, वजन भी कम हो गया। यह कोई नई चमत्कारी दवा नहीं थी बल्कि स्मार्टफोन एप ब्लू स्टार है। ऐसे एप की संख्या बढ़ती जा रही है जो डायाबिटीज से लेकर मादक पदार्थों की लत छुड़ाने तक ढेर सारे इलाज कर सकते हैं।

दुनिया में कम से कम 150 फर्म हैं जो 'डिजिटल थेराप्युटिक' विकसित कर रही हैं। बड़ी अमेरिकी फर्म मार्क के सलाहकार मार्क स्ल्यूडोज़ ने बताया कि इसे डिजिटल कल का नाम दिया गया है। डिजिटल एप के विपरीत इन कार्यक्रमशालता का परीक्षण होता है, एफडीए जैसी नियामक संस्था इसे मान्यता देती है और डॉक्टर इन्हें प्रिस्क्राइब करते हैं।

गुगल की पैरेंट कंपनी अल्फाबेट आर्टिफिशियल इंटेलिजेंस (एआई) को कैंसर वाले टिश्यू और रिंगना में ही रही क्षति पहचानने की ट्रेनिंग दे रही है। जब रोगी के स्मार्टफोन व पहने जा सकने वाले उपकरणों से डेटा आया तो वे एआई को इससे अधिक करने योग्य बना देगा। सभी नई टेक्नोलॉजी की तरह इसमें भी संभावनाओं के साथ खाँमियाँ आँगीं। ऐसे एप आ सकते हैं, जो काम ही नहीं करेंगे पर रेंग्यूलेटर के जरिये इन पर निगाह रखी जा सकती है।

हर कोई अपनी केयर खुद नहीं करना चाहेगा।

AN ISO 9001:2008 CERTIFIED COMPANY



FOL No.1
Rolling Bearings
ANIL R. PATEL GROUP



Customer Care : 096620 5055
Divisional Distributor
S. R. AUTO CORPORATION
North Lakhimpur (Assam) Mob. : 09435056020

टाटा जेस्ट



डेटसन गो और गो+



के लिमिटेड एडिशन लॉन्च

का प्रीमियो वैरिएंट लॉन्च

वाइ-एन-एन

टाटा मोटर्स ने अपने कॉम्पैक्ट सेडान मॉडल जेस्ट का नया स्पेशल एडिशन प्रीमियो के नाम से लॉन्च किया है। कम्पनी का दावा है कि जेस्ट प्रीमियो में 13 नये फीचर्स दिये गये हैं। टाटा मोटर्स के

वाइ-एन-एन

डेटसन इंडिया ने गो और गो+ के लिमिटेड एडिशन रीमिक्स के नाम से लॉन्च किये हैं। गो रीमिक्स की कीमत 4.21 लाख रुपये है वहीं गो+ रीमिक्स की 4.99 लाख रुपये। रीमिक्स एडिशन में कम्पनी जहाँ एक्सटीरियर स्टाइलिंग को ताजा किया है वहीं इंटीरियर और फीचर्स को भी अपडेट किया है। ब्लैक इंटीरियर और ड्युअल टोन कलर कॉम्बिनेशन में आई इन दोनों कारों में ऑनिकस ब्लैक के नाम से नया एक्सक्लूसिव कलर भी दिया गया है जिसमें ऑरेंज डीकैल्स का इस्तेमाला किया गया है। रीमिक्स एडिशन में कम्पनी ने रिमोट कीलैस एंटी, हैंड्स फ्री, ब्ल्यूटूथ ऑडियो, नये सीट कवर, अल ब्लैक फ्रंट ग्रिल, ब्लैक व्हील कवर, पिचानो ब्लैक इंटीरियर, रियर स्पायलर, क्रोम फिनिश एक्जास्ट और क्रोम वंपर बेजल शामिल हैं। साथ ही फॉलो-मी होम हेडलैम्प, स्पीड सेंसिटिव इलेक्ट्रिक पावर स्टीयरिंग, फ्रंट पावर विंडो, ऑनसॉन यूएसबी चार्जर और सेंट्रल लॉकिंग भी हैं। इन दोनों मॉडलों में 1.2 ली. का पेट्रोल इंजन लगा है जिससे 67 बीएचपी पावर और 104 एएएम का टॉर्क लगा है।



अनुसार जेस्ट की कुल बिक्री 85 हजार यूनिट्स के पार पहुंच गई है इस मौके पर यह स्पेशल एडिशन पेश किया गया है। जेस्ट टाटा मोटर्स का न्यू जेनेरेशन का शुरुआती मॉडल है और इसे कम्पनी ने 2014-15 में लॉन्च किया था। कम्पनी के पीवी बिजनेस के प्रेसिडेंट मर्याद पारीक के अनुसार जेस्ट कॉम्पैक्ट सेडान सीगमेंट का अकेला मॉडल है जिसने ग्लोबल एनकेप में क्रेश टेस्ट में 4-स्टार रेटिंग दी है।

डीजल इंजन के साथ जेस्ट प्रीमियो को 7.53 लाख रुपये की एक्स-शोरूम प्राइस पर लॉन्च किया गया है। इसमें ड्युअल टोन रूफ, पिचानो ब्लैक ओआरबीएम, चिकटेन फिनिशड सेंट्रल कंसोल मिडपेड, स्मोकड मल्टी रिफ्लेक्टर हेडलैम्प, फ्रंट में पिचानो ब्लैक हुडस्टिप और सिल्वर व्हील कवर आदि के अलावा हरमन का टचस्क्रीन इन्फोटेनमेंट सिस्टम भी है। जेस्ट प्रीमियो में 1.3 ली. का क्वाड्राजेट डीजल इंजन लगा है जिससे 75 पीएस पावर और 190 एनएम का टॉर्क मिलता है।

जेस्ट का मुक़ाबला टाटा की ही टिगोर, मारुति डिजायर, होन्डा अमेज़, फोर्ड एस्पायर हार्दे एक्सेंट और फोक्सवैगन आमियो आदि मॉडलों से है।

मारुति सुजुकी का सुपरकैरी बना कामर्शियल व्हीकल ऑफ द ईयर

हाल ही में संपन्न कामर्शियल व्हीकल एनुअल अवॉर्ड्स-2017 में, मारुति सुजुकी के लाईट कामर्शियल व्हीकल सुपरकैरी ने पहले वर्ष में ही "कामर्शियल व्हीकल ऑफ द ईयर" तथा "scv ऑफ द ईयर अवॉर्ड" अपने नाम किया। एम. एस. चैनल के वाइस प्रेसिडेंट, राम सुरेश अकेला व मारुति सुजुकी के जनरल मैनेजर-कामर्शियल एंड रूलर मार्केटिंग अरुण अरोड़ा ने पुरस्कार ग्रहण किया। इस अवसर पर अकेला ने कहा कि मैं प्रसन्न हूँ कि एक न्यूकमर को इंडस्ट्री एक्सपर्ट्स द्वारा इस प्रतिष्ठित पुरस्कार से सम्मानित किया गया है। यह हमें भारत की व्यापारिक जरूरतों को पूरा करने के लिए निरंतर नया करने के लिए प्रेरित करता है।



भारतीय बाजार के लिए विशेष रूप से विकसित किये गए सुपरकैरी को अनेक रोड ट्रायल्स के पश्चात् भारत में लॉन्च किया था। इन ट्रायल्स ने भारतीय ग्राहकों की जरूरतों को समझने में मदद की और उसी के अनुसार वाहन में बदलाव किये गए। मारुति सुजुकी सुपरकैरी के ग्राहक सभी श्रेणियों में हैं। पावर, पिकअप, माइलेज, रोबस्टनेस इत्यादि सुपरकैरी की सराही गई शोष विशेषताओं में शामिल हैं। देश भर में 175 मारुति सुजुकी कामर्शियल आउटलेट्स पर सुपरकैरी सीएनजी और डीजल वैरिएंट में उपलब्ध है।

Ford फोर्ड एस्पायर का इलेक्ट्रिक अवतार...

कुछ महिने पहले दो पुराने साझेदारों महिन्दा और फोर्ड ने फिर हाथ मिलाये और मॉडिया रिपोर्ट्स में कहा गया है कि इसका पहला नतीजा जल्दी ही सामने आयेगा। खबर है कि महिन्दा एंड महिन्दा की अफोर्डेबल इलेक्ट्रिक व्हीकल टेक्नोलोजी के दम पर फोर्ड एस्पायर का इलेक्ट्रिक अवतार तैयार किया गया है। मौजूदा एस्पायर कॉम्पैक्ट कैटेगरी में है लेकिन इलेक्ट्रिक एस्पायर की लम्बाई ज्यादा होगी। अगले वर्ष मार्केट में आने की संभावना है। रिपोर्ट्स में कहा गया है कि इलेक्ट्रिक एस्पायर के जरिये कम्पनी की नजर पर्सनल कार सीगमेंट के साथ ही भारत सरकार के प्लेनट ऑ इलेक्ट्रिफिकेशन करने के लिए अगले 5 साल में पांच लाख ई-कार खरीदने के प्लान का फायदा उठाने पर है। महिन्दा एंड फोर्ड ने साथ मिलकर एक ऑल न्यू एसयूवी मॉडल पर भी काम शुरू कर दिया है। इसका प्लेटफॉर्म साझा होगा वहीं डिजायन अलग-अलग होगी।



Distributor/Stockist:
SOLANKI MOTORS
Parshwanath Colony, Plot No. 85,
Kayalana Chorah, Jodhpur (Raj.)
Ph. : 0291-2754910, Mobile : 09314214466

बेआवाज इलेक्ट्रिक कार के लिये रिंगटोन हो रहीं है तैयार

ज्ञान-विज्ञान

इंसान की फिटरत भी बढ़ी अजीब है। कोई चीज बजती है तो उसे चुप करना चाहते हैं और चुप पड़ी है तो उसके कान उबलते हैं। इलेक्ट्रिक कार के साथ भी यही हो रहा है। इलेक्ट्रिक कार के दो फायदे बताये जाते हैं। एक तो ये जीरो एमिशन होती हैं और दूसरा इनसे इंजन की आवाज नहीं होती। यानी ध्वनि और वायु दोनों तरह के प्रदूषण को कम करने में ये मददगार होती हैं। लेकिन कुछ कम्पनियों को बेआवाज इलेक्ट्रिक कार भाती नहीं है और यही कारण है कि टाटा मोटर्स की कम्पनी जगुआर ने लेटेस्ट इलेक्ट्रिक कार मॉडल आई-पेस में जानबूझकर पेट्रोल कार की तरह इंजन की आवाज फौड की है और इनके जरिये साइकोलॉजी और सुरक्षा दोनों के सवाल हैं।

जगुआर ने कहा है कि गाड़ी की अपनी आवाज नहीं होती तो टायरों की रोलिंग साउंड, सब्रक की आवाज और यहां तक कि हवा की आवाज भी परेशान करती है। आई-पेस को आवाज देकर बाकी आवाजों को कटडाउन करने की कोशिश है।

साइकोलॉजी: जगुआर के साउंड इंजीनियर लेन सफ्रीहड कहते हैं कि 50 से 100 की स्पीड के बीच में उन्होंने गाड़ी में अलग से साउंड डाली है जिससे एक्सलरेट करने पर आपको गाड़ी की चावर का अहसास होता है।

इसका सीधा मतलब है कि इलेक्ट्रिक कार को हमारी-आपकी साइकोलॉजी से जोड़ने की कोशिश हो रही है। जगुआर आई-पेस में लगे स्पीकर्स से स्पीड के हिसाब से खास साउंड पैदा होती है। हालांकि कार इंडस्ट्री में आर्टिफिशियल साउंड कोई नई बात नहीं है और कम्पनियां खासकर लक्जरी सेगमेंट की गाड़ियों की इंजन साउंड को टोटाडाउन करने के लिये आर्टिफिशियल साउंड का इस्तेमाल करती हैं। लेकिन इलेक्ट्रिक कार के मामले में जगुआर की यह कोशिश बहुत खास है। सेफ्टी: इलेक्ट्रिक गाड़ियों के बेआवाज होने से इनके चलने का अहसास ही नहीं होता और इससे रोड सेफ्टी के खतरे पैदा होते हैं। इस तरह के खतरे को कम करने के लिये इलेक्ट्रिक वेहीकल बनाने वाली कम्पनियां टू-व्हीलर से लेकर थ्री-व्हीलर और इलेक्ट्रिक कार तक में एक खास तरह की आवाज फौड करती हैं ऐसे में जब ये चलती है तो बहुत हल्की लेकिन बेहद आवाज होती है और इसका मकसद सामने वाले को अलर्ट देना होता है। रोड सेफ्टी के खतरों को देखते हुये अमेरिका में 2010 में इलेक्ट्रिक गाड़ियों में 30 की स्पीड तक आर्टिफिशियल साउंड फौड करने की डिमांड उठी थी। चूंकि अब इलेक्ट्रिक कार इंडस्ट्री टेकऑफ होने के संकेत मिल रहे हैं ऐसे में 2010 के उस प्रस्ताव को कारपेट के नीचे से निकालने की तैयारी हो रही है।

अमेरिका के डिपार्टमेंट ऑफ ट्रांसपोर्टेशन ने **क्वाइट कार** रूल्स बनाये हैं लेकिन इन्हें 2020 से लागू किया जायेगा। तेज स्पीड पर टायर, हवा और अन्य तरह की आवाजों के चलते इलेक्ट्रिक गाड़ियों में आर्टिफिशियल साउंड की जरूरत नहीं होती। लेकिन...

साउंड प्लेलिस्ट: अमेरिका के डिपार्टमेंट ऑफ ट्रांसपोर्टेशन ने **क्वाइट कार** के जो नियम बनाये हैं उनमें आर्टिफिशियल साउंड की प्लेलिस्ट तैयार करने को कहा गया है ताकि यूजर खुद अपनी पसंद की साउंड चुन सके और उसे मूड लाइटिंग की तर्ज पर अपने मूड के हिसाब से साउंड बदलने की सहूलियत मिल जाये।

बिजनेस मॉडल: यहां कोशिश कमाई की एक गंगा बहाने की हो रही है। डिपार्टमेंट ऑफ ट्रांसपोर्टेशन ने कहा है कि साउंड प्लेलिस्ट के लिये ऐसी

डाउनलोड हो सकने वाली मूड साउंड्स को रोडसेफ्टी के लिये तैयार किया जा रहा है लेकिन कम्पनियों को डाउनलोड पर कमाई भी होगी



साउंडफाइल्स बनाई जायें जिन्हें यूजर अपनी पसंद के हिसाब से म्यूजिक को तरह डाउनलोड कर ले और उसके बदले पेमेंट करे।

रिपोर्ट्स में कहा गया है कि क्वाइट कार नियमों से कार कम्पनियों पर हर साल 4 करोड़ डॉलर का बोझ पड़ेगा। क्योंकि इसके लिये कारों में ऐसे एक्सटर्नल स्पीकर लगाने होंगे जो धूप-सर्दी-बारिश में टिक सकें।

इंडस्ट्री के जानकार कहते हैं कि इलेक्ट्रिक कारों में आर्टिफिशियल साउंड लगाने से साल में कम से कम 2400 लोगों को अनजाने में टकरा जाने और घायल होने से बचाया जा सकेगा। 2020 तक अमेरिका में प्रतिवर्ष 5.30 लाख इलेक्ट्रिक कार बिकने का आंकलन है।

Email : ascohubsdums23@gmail.com

ASCO

HUBS & DRUMS

An ISO 9001 : 2008 Certified Co.

Manufacturers of
Tata & Leyland
Brake Drums & Other
Automobile Parts



Manufacturers of
Agriculture Tractor
Trolley Hubs 13x16,
Guttoo, 12x14
12x15 etc.
(C.I. & Steel)



AGARWAL METAL INDUSTRIES

23, A & B, Industrial Estate, Hazira, Gwalior-474 004 (M.P.)

Phone: 0751-2330790 (Factory) 2630839

Mobile : 9407211843, 9826238351



Delhi Market Report



QUALIS SPARES PARTS

As On 07.04.2018

| DESCRIPTION | RATES | DESCRIPTION | RATES | DESCRIPTION | RATES |
|------------------------------------|-------|-----------------------------|-------|----------------------------------|-------|
| ENGINE MOUNTING QUALIS (71020) | 130 | REAR AXLE BRG. QUALIS | 360 | CRANK PULLEY 3 BELT | N.A. |
| ENGINE MOUNTING QUALIS (54110) | 160 | CALIPER SHIM | 70 | VACUUME ROTTER | 190 |
| GEAR BOX MOUNTING QUALIS | 200 | DISC. PAD PATTI KIT | 20 | VACUUME ASSEMBLY | 2100 |
| REAR BUSH KIT QUALIS | 170 | FRONT SPINDLE | 680 | BRAKE BOOSTER IMPORTED | 1950 |
| SILENCER RUBBER QUALIS | 10 | NUCCLE ARM. | 380 | MASTER CYLINDER KIT | 260 |
| FRONT SUSPENSION BUSH KIT OLD | 600 | WHEEL RIM | 1800 | CLUTCH CYLINDER KIT | 120 |
| JUMPING ROD KIT QUALIS (Set of 14) | 220 | WHEEL CAP 5 SPOKE | 410 | CLUTCH START CYLINDER KIT | 120 |
| BODY MOUNTING | 600 | WHEEL CAP 8 SPOKE | 490 | WHEEL CYLINDER KIT | 80 |
| FRONT BUFFER | 100 | WHEEL CAP 7 SPOKE | 540 | MASTER CYLINDER | 1100 |
| STEERING BOOT QUALIS POWER | 110 | FRONT BRAKE HOSE | 210 | CLUTCH CYLINDER | 590 |
| STEERING BOOT QUALIS MANUAL | 110 | REAR BRAKE HOSE | 140 | SLAVE CYLINDER | 410 |
| BALANCE ROD BUSH QUALIS | 90 | ALTERNATOR PIPE | 200 | WHEEL CYLINDER | 200 |
| BREAK ROD BUSH QUALIS | 250 | ALTERNATOR HOSE | 200 | CLUTCH PRESSURE (VALVE) | 2900 |
| STEERING RACK BUSH | 70 | BRAKE ALL HOSE A | 100 | CLUTCH PRESSURE (LUK) | 4250 |
| STEERTING PINION | 120 | BRAKE ALL HOSE B | 150 | MUD FLAPS | 100 |
| DAMPER KIT | 110 | BRAKE PIPE SET | 600 | ROOF LIGHT | 160 |
| STEARING CROSS ROD QUALIS | 300 | OVER FLOW PIPE SET | 280 | NUMBER PLATE LIGHT | 170 |
| STEARING CROSS ROD POWER STY. | 300 | NOZZLE PIPE SET | 520 | FRONT WHEEL OIL SEAL | 30 |
| STEARING COUPLING QUALIS | 400 | TIMING COVER | 470 | REAR WHEEL OIL SEAL | 30 |
| FLY WHEEL RING | 560 | JUMPING ROD BRACKET | 60 | DIFFERENTIAL PINION SEAL | 50 |
| STEPNEY BRACKET (GTH) | 440 | FRONT SHOCKER O.E GABRIEL | 700 | GEAR BOX SEAL SET | 80 |
| ELBOW QUALIS THERMOSTATE | 260 | REAR AXLE | 1020 | FRONT ALTERNATOR SEAL | 22 |
| SHAKLE ASSEMBLY | 390 | SPINDLE NUT | 16 | REAR ALTERNATOR SEAL | 90 |
| DIESEL TANK CAP | 160 | SHOCKER BOLT | 50 | ENGINE SEAL KIT | 190 |
| OIL CAP | 100 | OIL PRESSURE SWITCH | 120 | U. J. CROSS | 270 |
| COOLANT BOTTLE | 140 | TEMPERATURE SWITCH | 90 | BONET (KABJA) HINGES | 240 |
| BREAK OIL BOTTLE | 360 | BREAK LIGHT SWITCH | 130 | WATER BODY | 740 |
| CLUTCH BOTTLE | 280 | REVERSE LIGHT SWITCH | 150 | BONNET RUBBER | 15 |
| WIPER BOTTLE | 370 | BONNET QUALIS | 3950 | HUB BOLT | 22 |
| BRAKE ROD | 470 | FRONT FENDER | 950 | LOWER ARM BOLT | 240 |
| GEAR LEVER BOOT QUALIS | 130 | BONNET TOYOTA | NA | KAMANI BOLT | 180 |
| CONNECTING ROD QUALIS | 650 | FENDER TOYOTA | NA | JACK ASSEMBLY | 1600 |
| ACCELATOR CABLE | 100 | FRONT DOOR TOYOTA | NA | JACK ROD SET | 140 |
| SPEEDOMETER CABLE | 140 | FRONT DOOR | 3800 | JUMPING ROD BOLT KIT | 60 |
| BONNET CABLE | 100 | TAIL GATE | NA | JUMPING ROD BUSH KIT | 200 |
| PARKING CABLE | 460 | LOWER MEMBER | 680 | F SUSPENSION BUSH KIT N/M | 590 |
| FUEL LID CABLE | 200 | UPPER MEMBER | 1900 | REAR KAMANI TIKKI | 10 |
| FRONT CALIPER ASSEMBLY | 2300 | DIFFERENTIAL ASSY. COMPLETE | 6500 | FRONT DISC PAD QUALIS (IMPORTED) | 360 |
| REAR ANCHOR ASSEMBLY | 3450 | CROWN PINION | 1900 | FRONT DISC. PAD QUALIS (RANE) | 650 |
| BRAKE ADJUSTER QUALIS | 150 | STAR GEAR | 800 | FRONT DISC TAWA | 500 |
| BRAKE ADJUSTER PATTI | 80 | STAR WASHER | 160 | FRONT HUB | 420 |
| PROPELLER SHAFT | 3000 | STAR PIN (Set of 2) | 100 | REAR DRUM | 750 |
| PROPELLER SHAFT YOKE | 550 | BRASS RING BIG | 240 | TORSION BAR | 550 |
| BRAKE SHOE QUALIS IMPORTED | 600 | BRASS RING SMALL | 240 | TORSION BAR BRACKET SET | 390 |
| BRAKE SHOE QUALIS LOCAL | 310 | A/C BELT PULLEY | 160 | TORSION BAR BOLT | 120 |
| FRONT WHEEL BRG. QUALIS BIG | 240 | TIMING PULLEY | 380 | BALL JOINT SET | 1820 |
| FRONT WHEEL BRG. SMALL (67140) | 170 | CRANK PULLEY 2 BELT | 550 | TIE ROD END | 400 |

Courtesy By : SHRI GOBIND HARI MOTORS 2808, Gurunank Auto Market, Kashmere Gate, Delhi-6 Ph. : (M) 9810106601

ग्लोबल एसयूवी बाजार

हॉटव्हील्स पर सवार

- एसयूवी मार्केट शेयर 34 परसेंट तक पहुंचा
- चीन में 1 करोड़ का आंकड़ा पार
- रेनो-निसान सैगमेंट में सबसे बड़ी कम्पनी



वाहन-उद्योग

ग्लोबल कार और एसयूवी सेल्स के लिहाज से 2017 रिकॉर्ड का साल रहा। 2016 के मुकाबले पीवी सेल्स 2.4 परसेंट यानी 20 लाख यूनिट्स बढ़कर 8.6 करोड़ तक पहुंच गई।

लेकिन एसयूवी गाड़ियों में भारत की ही तरह ग्लोबल मार्केट में भी हॉटव्हील्स लगे हुए हैं और हर 100 में 34 पैसंजर गाड़ियां एसयूवी ही थीं। 2017 में एसयूवी सेल्स का भी रिकॉर्ड बना और 2.785 करोड़ एसयूवी गाड़ियां बिकीं और इनकी सेल्स में 12.7 प्रतिशत की ग्रोथ दर्ज की गई।

जाटो डायनामिक्स की रिपोर्ट कहती है कि वर्ष 2014 में 1.666 करोड़ एसयूवी गाड़ियां बिकीं थीं और इन कार साल में इनका मार्केट शेयर 22.4 से बढ़कर 34 परसेंट तक पहुंच गया है।

अमेरिका और मेक्सिको में पीवी सेल्स घटने के बावजूद एसयूवी मॉडलों की सेल्स में ग्रोथ दर्ज की गई। इसी तरह चीन, यूरोप, एशिया-प्रशांत, जापान, द. कोरिया और लैटिन अमेरिका में भी इनकी सेल्स बढ़ी। रिपोर्ट में कहा गया है कि चीन में एक ही साल में (2017) में 1 करोड़ से ज्यादा (1.073 करोड़) स्पोर्ट्स यूटिलिटी वेहीकल बिके। चीन के अपने ब्रांड्स जिनमें जिली, जीएसी, डॉन्गफंग और साइक शामिल हैं साथ ही जीएम, फोक्सवैगन और रेनो-निसान जैसे मल्टीनेशनल ब्रांड्स का मजबूत सेल्स के चलते एसयूवी सैगमेंट की ग्रोथ रेट 13.2 परसेंट रही। चीन के एसयूवी मार्केट में अब 52 परसेंट शेयर चीनी कम्पनियों का है साथ ही चीन में एसयूवी मॉडलों का मार्केट दुनिया में सबसे ज्यादा 41.6 परसेंट रहा। नॉर्ड अमेरिकी मार्केट में एसयूवी की हिस्सेदारी 39.3 परसेंट है वहीं यूरोप-31 में 29.5 परसेंट। जापान-कोरिया में इनका मार्केट शेयर सबसे कम 17.4 परसेंट है वहीं लैटिन अमेरिकी देशों में 19.2 परसेंट।

जाटो डायनामिक्स की रिपोर्ट में कहा गया है कि अजेंटोटा, मलेशिया, तुर्की, ब्राजील, मेक्सिको, भारत और द. अफ्रीका में एसयूवी का मार्केट शेयर अभी 25 परसेंट या इससे कम है। इन सात मार्केट्स में 2017 में 94.7 लाख गाड़ियां इस तरह इनका ग्लोबल मार्केट में शेयर 10 परसेंट वहाँ एसयूवी मार्केट में इनका योगदान 19.4 परसेंट रहा। इन सात मार्केट्स को जाटो ने हाई ग्रोथ की संभावना वाले मार्केट्स में शामिल किया है।

ओवरऑल एसयूवी मार्केट में रेनो निसान सबसे बड़ी कम्पनी रही जिसने वर्ष 2017 में 32.7 लाख एसयूवी गाड़ियां बेचीं। दूसरे स्थान पर जीएम और तीसरे पर टोयोटा रही।

Global SUV Trends..

| Year | Units | Market Share% |
|------|-------|---------------|
| 2014 | 1.666 | 22.4 |
| 2015 | 2.023 | 26.5 |
| 2016 | 2.471 | 30.8 |
| 2017 | 2.785 | 34.0 |

सैगमेंट डायनामिक्स: जाटो के अनुसार 2017 में कॉम्पैक्ट एसयूवी मार्केट 1.129 करोड़ यूनिट्स का था और इसमें 11.8 परसेंट की ग्रोथ दर्ज की गई। वहीं मिड साइज़ एसयूवी मार्केट में 16.6 परसेंट ग्रोथ के साथ 70.02 लाख गाड़ियां बिकीं। स्मॉल एसयूवी सैगमेंट का साइज़ और ग्रोथ रेट दोनों अपेक्षाकृत कम रहे हैं। रिपोर्ट में कहा गया है कि 2017 में इस सैगमेंट का साइज़ 59 लाख यूनिट्स का था और ग्रोथ रेट सिर्फ 8.4 परसेंट रही। इस सैगमेंट में डट्टर और फैक्टर जैसे दो मॉडलों के चलते रेनो-निसान सबसे बड़ी कम्पनी है। हालांकि जीएम ने भी इसमें दांव बढ़ाया है। बिग एसयूवी मॉडलों की पिछले साल ग्लोबल मार्केट में 36.4 लाख यूनिट्स की बिक्री हुई और ग्रोथ रेट 15.7 परसेंट रही। बिग एसयूवी मॉडलों को दो तिहाई सेल्स नॉर्ड अमेरिका में होती है।

FAI

Manufacturer of :
Fly Wheel Ring Gears & Other Auto Parts



FITWELL AUTO INDUSTRY

Plot No. 48, Ajay Nagar, Backside Indl/ Estate, Jalandhar - 144004 (Pb.)

Mobile : 9357753996, 9357253996, 9317908900

Email : fairing125@gmail.com, asmadaan@gmail.com

DISTRIBUTOR ENQUIRIES SOLICITED

Thoughts of the time

How much easier our work would be if we put forth as much effort trying to improve the quality of it as most of us do trying to find excuses for not properly attending to it.

George W. Ballenger



Delhi Market Report

TRACTOR ENGINE PARTS

As on 07.04.2018

| MODEL | IPL | MAHLA | USHA | MPR | EVL | KAR | CRAWL SHAPE |
|-------------------------|------|---------|----------|---------|------|--------------------------|-------------|
| | | PISTONS | | VALVES | | | |
| FORD - 3600 | STD | 1887 | RCP 3000 | 2650 | 2525 | | |
| FORD - 3600 | 003 | | SHM2550 | | | 880 | 4600 |
| FORD - 3600 | 005 | | | | | 880 | 920 |
| FORD - 3600 | 010 | | | | | 890 | 920 |
| FORD - 3600 | 015 | | | | | 900 | 950 |
| FORD - 3600 | 020 | | RCP3000 | RCP3000 | 2850 | | 975 |
| FORD - 3600 | 025 | | SHM2660 | | | | 975 |
| FORD - 3600 | 030 | | | | | 900 | 990 |
| FORD - 3600 | 040 | | | | | | 980 |
| FORD - 3600 | 050 | | | | | | 990 |
| FORD - 3610, 3620 | STD | | 4250 | 3650 | 3100 | | 620 |
| ESCORTS - 345 | | | 3800 | | 2550 | 490 | 490 |
| ESCORTS - 335 | | | 2200 | 2490 | 1950 | 330 | 4200 |
| ESCORTS - 335 DI | | | 2200 | 2350 | 1980 | 560 | 4200 |
| ESCORTS - 340 | | | 4250 | | | | 1120 |
| ESCORTS - 325 DI | | | 2750 | | | | 620 |
| ESCORTS - 430 | | | 3150 | | | | 1140 |
| ZETOR - 2511 | 960 | 1800 | 1775 | | | 330 | 3250 |
| ZETOR - 2522 DI | | 2350 | 2250 | | | | 3250 |
| ZETOR - 5911 | | | 3450 | 3350 | 800 | 860 | 5600 |
| ZETOR - 735 FE | 2550 | 3300 | 3600 | 3050 | | 840 | 4800 |
| H - 50 | | | | 3400 | | | 850 |
| SWARAJ 735 (ESCORTS 37) | | 3050 | 4200 | 3100 | 585 | 600 | |
| SARTAJ R.B.V. | 925 | 1000 | 1175 | 850 | | 375 | 2350 |
| KIRLOSKAR DOUTZE | | | | | 790 | | |
| KIRLOSKAR RB 001 (JCB) | | 1200 | | | | 710 | |
| EICHER | | | | | 198 | 220 | 2325 |
| EICHER SONA | | | 2100 | | | 470 | 3200 |
| EICHER DI | | | 1400 | | | 400 | |
| EICHER NC | | 1080 | 1450 | 1150 | | 575 | |
| EICHER | 920 | 1080 | 1450 | 1150 | | | |
| D - 575 (STD) | 1900 | 2160 | 2450 | 1970 | 820 | 750 | 2450 |
| B - 275 (O/S) | 2200 | 2100 | 2250 | | 615 | 690 | 2450 |
| MASSY FORGUN 1035 (STD) | 1850 | 1750 | 1850 | 1500 | 355 | 380 | 3400 |
| 12155 IPL | 2150 | 2050 | | | | 350 _(P&P) | 3400 |
| 12170 IPL | 1850 | | | | | | |
| 12254 IPL | | | | | | | |
| 12236 IPL | 3090 | 2700 | | | | | |
| 12193 IPL | 3190 | | | | | | |
| 11293 IPL | 2920 | | | | | | |
| 11228 IPL | 2420 | | | | | | |
| 12237 IPL | 2920 | | | | | | |
| 11258 DI 575 | 2500 | | | 2000 | | | |

Courtesy By : SETHI AGENCIES 3682/19, First Floor, Shabi Market, Mori Gate, Delhi-6 Ph.: (O) 23935586, 41464019 (M) 9810651022 (R) 27604232

दिमाग से डेटा तो निकाला, अब बेहतर इस्तेमाल की चुनौती

ज्ञान-विज्ञान

जो सोचते हैं दिमाग और कंप्यूटर को जोड़ने वाला इंटरफेस कभी प्रचलन में नहीं आया, उन्हें बता दें कि ऐसा पहले ही हो रहा है। दुनिया में 3 लाख से ज्यादा लोगों ने कानों में कॉक्लियर इम्प्लांट लगा रखे हैं। एक प्रोसेसर आवाज पकड़ता है, जिन्हें बिजली के सिग्नल में बदला जाता है और भीतरी कान में लगे इलेक्ट्रॉनिक को भेजा जाता है। इससे कॉक्लियर नर्व सक्रिय होती है और दिमाग में आवाज सुनाई देती है।

इससे इस सवाल का सुराग मिलता है कि मानव मस्तिष्क तक पहुंचने पर आगे क्या करें। जैसा कि सुनने को मशीन ने बताया, एक तरीका तो यह है कि दुनिया की सबसे शक्तिशाली लॉगिंग मशीन को अपना काम करने दिया जाए। हाल में कोलेरेडो स्टेट यूनिवर्सिटी के शोधकर्ताओं ने ध्वनि को बिजली के संकेत में बदलने वाला डिवाइस बनाया है। जवान से इन्हें भेजो तो यह अलग प्रकार की सनसनी पैदा करता है, जिसे मस्तिष्क खास तरह की ध्वनि से जोड़ना सीखता है।

सुनने को मशीन के साथ एक समस्या यह है कि वह भीतर आने वाली हर आवाज को ही बड़ा (एम्पलीफाई) कर देती है। जब शोर वाले माहौल में एक ही आवाज पर फोकस करना हो तो यह काम की नहीं है। कोलॉबिया यूनिवर्सिटी के नामा मेसगरानी उस खास ध्वनि को अलग करने पर काम कर रहे हैं, जो आप सुनना चाहते हैं। एक एल्गोरिदम ध्वनियों को अलग करेगा, जिससे एक स्पेक्टोग्राम बनेगा, यानी हर व्यक्ति के बोलने का विजुअल रिप्रजेंटेशन। अब सुनने वाला किसी ध्वनि पर ध्यान केंद्रित करेगा तो यह एल्गोरिदम दिमाग में संवेदी तंत्रिकाओं की गतिविधि देखेगा। इसे भी स्पेक्टोग्राम में बदला जा सकता है। जो आपस में मिल जाएंगे, उनकी आवाज बढ़ जाएगी। इस प्रक्रिया ने लकवाग्रस्त लोगों के मामले में बेहतर नतीजे दिए हैं।

स्टैनफोर्ड यूनिवर्सिटी के डॉ. शेनॉय और उनके सहयोगियों ने मस्तिष्क संचालित टाइपिंग में काफी सुधार दर्ज किया है। यूजर को शब्दों की एक ग्रिड दिखाई जाती है और उसे कर्सर वॉलेंट जगह पर ले जाने को कहते हैं। एल्गोरिदम यूजर को इच्छा पकड़ लेता है। शेनॉय कहते हैं, 'मशीन लॉगिंग जादू जैसा कर सकती है लेकिन, जादू नहीं कर सकती।' हालांकि, बिल्कुल कुछ भी न कर सकने वाले लकवा पेशेंट हां-ना अथवा सही-गलत के संदेश भेजने में 70 फीसदी सफल रहे।

The cocktail-party problem
How to amplify one voice among many

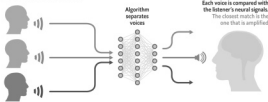

Source: Nina Hagmann, Columbia University

बिल्कुल बात न कह पाते से तो यह बहुत बड़ा फर्क है। मस्तिष्क कैसे काम करता है इसका ज्ञान अधूरा होने से भी दिक्कत आ रही है। मस्तिष्क-कंप्यूटर का बेहतर इंटरफेस बन भी गया तो अंगों की असाधारण जटिलता का रहस्य जल्दी नहीं खुलेगा। यह सच है कि कंप्यूटेशनल न्यूरोसाइंटिस्ट फेशियल रिकॉग्निशन से लेकर ऑटोनॉमस कारों तक मशीन लॉगिंग में हो रही प्रगति का लाभ ले सकते हैं। लेकिन, मस्तिष्क में पैदा होने वाले डेटा का शोर बहुत बड़ी चुनौती है। जैसे एक अवसर पर कोई व्यक्ति दयादा हाथ उठाने के बारे में सोचता है तो दिमाग का मोटर कॉर्टिक्स प्रति सेकंड 100 संकेत दे सकता है लेकिन, किसी और मौके पर 115 दे सकता है। मामला इससे और कठिन हो जाता है कि न्यूरोन के काम ओवरलैप भी होते हैं। यदि एक न्यूरोन की फायरिंग रेट दोगुनी 100 है और बाएं 70 हो तो 85 की दर क्या बताती है? कम से कम दिमाग के मोटर कॉर्टिक्स वाले हिस्से से होने वाली गतिविधियां सामने ठोस हलचल के रूप में दिखाई तो देती हैं। इससे न्यूरोल डेटा और शारीरिक हलचल के बीच संबंध का अनुमान लगाया जा सकता है। लेकिन, अन्य संज्ञानात्मक प्रक्रियाओं में ऐसा आउटपुट नहीं मिलता। उस क्षेत्र को लॉजिएर जिसमें फेसबुक की रुचि है: मौन या कल्पना में किया संवाद। यह पक्का नहीं है कि वास्तविक भाषण और काल्पनिक भाषण में मस्तिष्क की प्रस्तुति समान होगी। यानी मस्तिष्क में एक जैसे संकेत पैदा होंगे। एक और तथ्य की अड़बट है: ब्रेनग्रेट के डॉ. हॉचबर्ग रखाई से कहते हैं, 'हमारे पास दिमाग के भीतर की न्यूरोल एक्टिविटी से एक सदी का डेटा है पर एनिमल स्पीच के बारे में हम बहुत कम जानते हैं।'

निर्णय लेने की प्रक्रिया जैसे ऊंचे स्तर के कामों में तो और भी बड़ी चुनौती है। ब्रेन-कंप्यूटर एल्गोरिदम में ऐसा मॉडल चाहिए जो विशिष्ट रूप से न्यूरोल एक्टिविटी और संबंधित मानक में संबंध को परिभाषित कर सके। पीटर्सबर्ग यूनिवर्सिटी के डॉ. श्वार्ट्ज पूछते हैं, 'संज्ञान टोक-टोक क्या है और इसके लिए समीकरण कैसे बनाया जाए?'

ऐसी कठिनाइयां दो बातें बताती हैं। दिमाग की सारी गतिविधियों के लिए एल्गोरिदम का सेट बनाने के लिए बहुत लंबा रास्ता तय करना है। समाधान ऐसे सिस्टम बनाने में है, जिसमें मशीन लॉगिंग और ब्रेन प्लास्टिसिटी आपस में सहयोग करें। सिर्फ कुशलता के लिए ही नहीं, बल्कि नैतिक कारणों से भी।



Double Lift Screw Jack



Single Lift Screw Jack



Manufacturer of All types of Jacks

RAJSON INDUSTRIES

Mansoorwal Dona, Near Indane Gas Godown, Aujla Road, Kapurthala-144601 (Punjab)
Mobile : 07696305000, 09914121021 Email : rajsonindustries@gmail.com

10 साल तक भी व्यवस्थित नहीं हो सकेगा जीएसटी

समाचार-जगत
प्रधानमंत्री की आर्थिक सलाहकार परिषद के अध्यक्ष बिबेक देवराय ने सोमवार को कहा कि खसु एवं सेवा कर (जीएसटी) का क्रियान्वयन एक ऐसी प्रक्रिया है, जिसे व्यवस्थित होने में 10 साल से



अधिक समय लगेगा। देवराय ने इंडिया इंटरनेशनल चैम्बर ऑफ कॉमर्स को वार्षिक आम बैठक में कहा, "जीएसटी एक प्रक्रिया है और यदि हम उम्मीद कर रहे हैं कि पूरी प्रक्रिया 10 साल से कम समय में व्यवस्थित हो जाएगी तो हम अव्यवहारिक हैं।" उन्होंने कहा कि दुनिया के सिर्फ सात देशों में जीएसटी को अपने असली रूप में लागू किया है, जिसमें से पाँच में एकात्मक जीएसटी है और सिर्फ दो देशों ने ही संघीय जीएसटी लागू किया है, जिसमें से भारत भी एक है। देवराय ने कहा गिने-चुने देशों ने ही जीएसटी लागू किया है।

लगभग 140 देशों ने वॉट लागू किया है, जबकि सिर्फ सात देशों ने जीएसटी लागू किया है। उन्होंने कहा कि सात देशों में से सिर्फ दो देशों ने संघीय जीएसटी लागू किया है, जबकि कनाडा का जीएसटी भी सही नहीं है।

भारत का शुद्ध निर्यात अच्छा नहीं: विवेक देवराय ने आज कहा कि वैश्विक अर्थव्यवस्था की स्थिति सुधर रही है, लेकिन आज का भारत का शुद्ध निर्यात अच्छा प्रदर्शन नहीं कर पा रहा है। उद्योग मंडल फिक्की के एक कार्यक्रम में देवराय ने कहा कि भारत निर्यात को बढ़ाना चाहता है, लेकिन निर्यातकों को विनियम दरों में कमी का इंतजार है, लेकिन संभवतः विनियम दरों में उतनी कमी नहीं आएगी जितनी निर्यातक चाहते हैं। उन्होंने कहा शुद्ध निर्यात अच्छा प्रदर्शन नहीं कर रहा। ऊँची वृद्धि के वर्षों में शुद्ध निर्यात का प्रदर्शन कहीं बेहतर रहा है। वैश्विक अर्थव्यवस्था का प्रदर्शन भी खराब नहीं है। फरवरी में देश के निर्यात की वृद्धि दर 4.5 प्रतिशत रही है जो पिछले चार महीनों का सबसे निचला स्तर है।

●TAPER ROLLER
●BALL
●CYLINDRICAL
●NEEDLE ROLLER
●FOUR POINT
BEARINGS

Distributor/Stockist:
Shri Bajrang Automobiles
Loha Mandi Road, Road No. 14
V.K.I. Area, Jaipur (Raj.)
Mobile : 09024444919



Delhi Market Report TRACTOR ENGINE PARTS

As on 07.04.2018

| MODEL | STD | GOETZE PLANE & DCES | | | | USHA | | | | IPL | MPR |
|---------------------|------|---------------------|----------|------|------|------|------|-----|------|------|------|
| | | 10 | 20 | 30 | 40 | 10 | 20 | 40 | | | |
| FORD - 3600 | Dces | 1150 | | 1150 | 1150 | 1070 | | | | 700 | 760 |
| FORD - 3610, 3620 | Dces | 1510 | | | | | | | | | |
| ESCORTS - 345 | Dces | 980 | 850 | | | | | | | | |
| ESCORTS - 335 | Dces | 620 | 620 | | 455 | 620 | | | | | 500 |
| ESCORTS - 335 DI | Dces | 630 | | | | | | | | | |
| ESCORTS - 340 | Dces | 1125 | | | | | | | | | |
| ESCORTS - 325 DI | Dces | 675 | | | | | | | | | |
| ESCORTS - 430 | Dces | 1125 | | | | | | | | | |
| ZETOR - 2511 | Dces | 700 | 600 | | 430 | 700 | 590 | | | | |
| ZETOR - 2522 | Dces | 850 | 750 | | | 850 | 720 | | | | |
| ZETOR - 5911 Shakti | Dces | 940 | | | | 850 | 780 | | | | |
| ZETOR - 735 FE | Dces | 1130 | | | | 1200 | | | 575 | | |
| H - 50 | Dces | 800 | 590 | | | | | | | | |
| SWARAJ 735 (E. 37) | Dces | 1150 | 1080 | 960 | 960 | 1250 | 1100 | | 800 | 715 | 950 |
| SARTAJ R.B.V. | Dces | 410 | 330 | | | 480 | | 220 | 350 | 265 | |
| KIRLOSKAR DOUTZE | Dces | 1020 | | | | | | | | | |
| KIR. RB 001 (JCB) | Dces | 430 | 330 | | | | | 290 | | | |
| EICHER SONA | Dces | 450 | | | | 470 | | | | | |
| EICHER DI | Dces | 400 | 390 | 390 | | 420 | 430 | | | | 300 |
| EICHER NC | Dces | 430 | (Shakti) | | | | | 275 | | | 300 |
| B - 275 (STD) | Dces | 880 | 780 | | | 880 | 660 | | 700 | 560 | 680 |
| B - 275 (O/S) | Dces | | | | | | | | 1000 | 920 | 980 |
| MAHINDRA DI | 6192 | | | | | | | DVM | | | |
| | Dces | 1150 | 980 | 1300 | | 1170 | 1350 | | 1000 | 1150 | 1140 |
| M/F 1035 (STD) | Dces | 640 | 510 | | 460 | 700 | | | 605 | 505 | |

Courtesy By : SETHI AGENCIES 3682/19, First Floor, Shabi Market, Mori Gate, Delhi-6 Ph: (O) 23935586, 41464019 (M) 9810651022 (R) 27604232

LUK
CLUTCH

CLUTCH SET &
CLUTCH BEARINGS



PULLY & BEARINGS

MSL

CLUTCH & COMPONENTS



TVS-Girling

BRAKE PARTS

Valeo

CLUTCH SET &
CLUTCH BEARINGS

Deals In
NEW
GENERATION
VEHICLES



GAJRA GEARS PVT. LTD.
GEARS & CROWNS

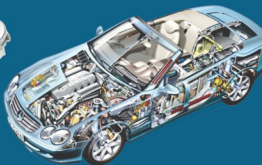

FILTERS | CLUTCH SET | CLUTCH BEARINGS

AMTEK

Experience Excellence

FLY WHEEL RINGS

Rane

SUSPENSION &
STEERING PARTS

SRMT

KING PIN UNITS

SAMCO

KING PIN UNITS

TVS

WATER PUMP ASSY.
& DISC PADS

Authorised Stockist

SHUBH ENTERPRISES

Shop No.37-B, 2762, Ground Floor
P. S. Jain Motor Market, Kashmere Gate
Delhi-110 006

Phone : 011-47010817, 64770841
Mobile : 9899616999

E-mail : shubhenterprises616@gmail.com



Rijak

Specializing in Spring Leaf Bushes & Pins

THE FUTURE BRAND



Deals In :

Spring Pins

Bell Crank Pins

King Pins

Trailer Pins

Bogie Suspension Pins

Spring Bushes

Bell Crank Bushes

King Pin Bushes

H- Shackle (Steel)

Bell Crank (Steel)

Tractor Linkage Pins

Customized CNC Turned Parts

& Other Chassis Parts

Manufactured By :

Rijak Auto International

Street No. 3, Opp. Power House Gate, Giaspura Road, Ludhiana-141 003

Phone : (Factory) 0161-5052489 Fax : 0161-5025373

Mobile : 098888-66062, 098888-66060, 098885-07222 E-mail : rijakauto@yahoo.com



“क़्वालिटी में जब भी होगा आपका विश्वास, तो मार्क बेरिंग होगा हमेशा आपके पास.....”

Your Frictionless Partner



Marc Bearings Pvt. Ltd. is an ISO 9001 company from India manufacture and export wide range of **Tapper, Spherical, Cylindrical Roller Bearings** and other special types of bearings made from Chrome steel SAE 52100/GCR15 as per International standard specification since 1995.



Since 1995

Manufacturer
&
Exporter



Roundness Tester
We are check roundness of bearings parts as per international standard



Contour Machine
Tallysuff for surface finish & contour measurement



Microscope
We are check micro structure of bearings parts through microscope



MARC BEARINGS PVT. LTD.

MANUFACTURER : ALL TYPES OF ROLLER BEARINGS

Shapur survey No 34, Plot No 17, Natation Highway 8-B, Shapur (Veraval), Dist. Rajkot. (Guj.) India
Mobile : +91-9825097412, Phone : +91-2827-252250, Fax : +91-2827-253550
E-mail : export@marcbearings.com, info@marcbearings.com. Skype id : marcrollerbearings



भारत सरकार द्वारा
मान्यता प्राप्त

ज्यादा पाईलेज का कमाल,
चले सालोंसाल ऑटोपाल बेमिसाल



अप्रतिनिधत्व क्षेत्र से डीलरशिप पूछताछ आमंत्रित है
कृपया वित्तीय रूप से सुदृढ़ पार्टी सम्पर्क करें।

AUTOPAL E-Rickshaw ही क्यों? एक ही नहीं 25 कारण

1 ऑटोपाल पर विश्वास



Autolite (India) Limited

D-469/9A, V.K.I. Area, Jaipur - 302013 email: evmktg@autopalmp.com, info@autopal.com
Tel. : +91 141 2333658, 2333994-96 Mob. 9352244403, 9116162868, 9680458955

A HOUSE OF AUTO ELECTRICAL PARTS & LIGHT ACCESSORIES FOR ALL VEHICLES

ROOTS[®]
No.1 in Horns



Excellence in Lighting
BULBS

PHILIPS
Bulbs



Reliance
Auto Electrical Parts



Auto Electrical Parts



Auto Electrical Parts

MINDA
Auto Electrical Parts



Authorised Distributors & Stockists

MODI SALES

B-55, Transport Nagar, Jaipur-302003 Phone : 0141-2642049, 4108440

Mobile : 94142-28146, 96603-77525, 99288-38146 E-mail : sushilmodi60@gmail.com

BIR™

PURE & POWERFUL



O.E. Quality Automotive Rubber Components
The Unbeatable Quality

KOHLI RUBBER MOULDS (INDIA)

Plot No. 243, Phase-4, Sector-57, Industrial Estate, Kundli, HSIIDC, Sonapat, Haryana

Mobile : 9818097511, 9910421140 Phone : 0130-2372150

Email : kohlimounts@gmail.com Website : www.kohliRubtech.com

DEALER / DISTRIBUTOR ENQUIRIES SOLICITED

Authorised
Distributor For
Rajasthan

KUMAR ENTERPRISES

B-XI 31 & 32, Automobile Nagar, Jaipur-302 003 (Rajasthan)
Ph. : 0141-2640940, 3240145
E-mail : kumarenterprises.unik@gmail.com

AN ISO 9001 : 2008 CERTIFIED CO.

AKAR

Conventional
&
Parabolic
Leaf Springs

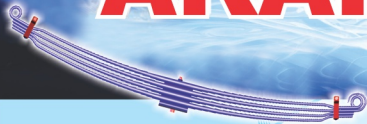

Product Range :

- TATA
- Leyland
- M & M
- Eicher
- AMW
- Man
- Volvo
- Maruti
- Swaraj Mazda



OEM Supplier to :



The Ultimate Grip



OEM Supplier to :



Manufactured By :

AKAR TOOLS LTD.

Gut No. 24-25, Chitengaon, Paihan Road
Aurangabad (Maharashtra)

Phone : +91-2431-661999, 91+240-6647200

Fax : +91-240-2554640 Email : sales@akartoolsLtd.com

Visit us at : www.akartoolsLtd.com

Any Query Please Contact Mr. M. K. Verma # 91-9096080387

बीएमडब्ल्यू एक्स 3 का नया अवतार



वाहन-उद्योग

अभी तक प्रतिद्वंद्वियों से पीछे चल रही बीएमडब्ल्यू 'एक्स 3' अप्रैल 2018 में बिल्कुल नए रूप में सामने आ रही है।

लक्स : कई एंगल से ये 'एक्स 5' जैसी दिखने लगी है। साइज उतना बड़ा नहीं है लेकिन बड़े स्क्वेयर व्हील आर्च, टैल लाइट्स और बंबर इसे छोटी 'एक्स 5' बना देते हैं। लंबा और बड़ा किडनी ग्रिल नया है, जिसमें खुलने और बंद होने वाले स्लीट्स हैं। डबल बैरल हेडलाइट्स हैं जिनमें एलईडीज लगी हुई हैं। सबसे बड़ा बदलाव जो नई 'एक्स 3' में देखने को मिलेगा वो ये है कि ये बीएमडब्ल्यू के नए 'क्लैर' (CLAR) प्लैटफॉर्म पर बनी हुई है। दरवाजे और बॉनेट एल्युमिनियम के हैं जो पहले से ज्यादा हल्के लेकिन मजबूत है।

परफॉर्मंस : लो और मीडियम स्पीड पर डीजल इंजन पहले से अच्छा परफॉर्म कर रहा है। कैबिन में बैठकर बाहरी शोर कम सुनाई देता है व ज्यादा प्राइवैसी का अहसास होता है। लंबा एक्सलेरेट करने के बावजूद भी इसका 190hp वाला 2 लीटर डीजल इंजन आवाज नहीं करता है। हालांकि शुरुआत में टर्बो को कमी की वजह से इंजन थोड़ा सुस्त लगता है। लेकिन 2000rpm से आगे जाने पर इसे बढ़िया टॉर्क मिलता है जो इंजन को सारी सुस्ती भी गायब कर देता है। 'स्पोर्ट' पर जाते ही 'एक्स' जैसे बांध लेती है लेकिन 4000rpm पर इंजन थोड़ी आवाज करने लगता है। खराब सड़क पर 'कंपर्ट' मोड पर गाड़ी स्मूद चलती है। चिकनी सड़क पर परफॉर्मंस बढ़ जाता है और रियर-बायस्ट फोर-व्हील ड्राइव सिस्टम गाड़ी को गजब का संतुलन देता है। 'स्पोर्ट' मोड में स्टियरिंग थोड़ा वजनदार लगता है। आगे और पीछे के ग्रिप लेवलस संतुलित हैं। एक्स 3 का 1.8 टन का भारी भरकम वजन, गाड़ी मोड़ने पर भी महसूस नहीं होता है। इस गाड़ी को जितना तेज चलाएंगे, उतनी ही बढ़िया महसूस होगी।

फीचर्स : हॉरिजॉन्टल अलाइन मेन्यू के साथ आईड्राइव फीचर इसे अगले लेवल पर ले जाता है। पीछे नी-रूम बढ़ा दिया है। सीट-बैक्स रिक्लाइन हो जाते हैं। हालांकि थ्रू स्पॉर्ट और बेहतर किया जा सकता था।

ये हैं किमियां : इस गाड़ी की पावर डिलेवरी बहुत सुस्त है। एपल कारप्ले और एंड्रॉयड ऑटो की संभावना नहीं है। जेस्चर कंट्रोल को कमी भी खलती है।

इंटीरियर : कैबिन बड़ा है और आगे-पीछे लेगरूम बहुत है। सिटान की तरह लगभग सभी बटन्स 'इलेक्ट्रोप्लेटेड' हैं। फिनिश ऑडो 'वुड' जैसी है।



INTERIOR

ड्राइविंग पोजिशन और सीट पहले से बेहतर हैं। मटेरियल क्वालिटी टॉप ग्रेड है। पैड्ड डैश और डोर पैड्स रिच लुक देते हैं। सीट्स असली लेदर को हैं जिसे बीएमडब्ल्यू 'डकोटा लेदर' कहता है। साफ दिखता है कि नई एक्स 3 में बीएमडब्ल्यू ने अपना लग्जरी कोशर बढ़ाया है।

इंजन

- फ्यूल - डीजल
- टाइप - 4Cyls, 1995cc
- पावर - 4000 rmp at 190 hp
- टॉर्क - 1750-2500 rpm at 400Nm

चैसिस एंड बॉडी

- कंस्ट्रक्शन - फाइव डोर, मोनोकोक
- वजन - 1880 किलो

कीमत: 56 लाख (एक्स-शोरूम, दिल्ली)

SILENCER PIPES

Real Product, Real Value

NOISELESS, FUMELESS & DURABLE

Manufacturer of Silencer
Kamani Clips & Kamani Bushes
for TATA LEYLAND JEEP, MARUTI
& All Vehicles

Required Dealers/Stockists for UP, MP, Bihar, Chhattisgarh, H.P., Uttarakhand & Jharkhand

Manufactured By
Harsh Auto Engineering
Shastri Nagar New Peer Baba Mandir Haasi-125 033 (Dist.: Hissar) Haryana
Mobile.: 9812024170, 9034014999, 9728111155
E-mail : suryasilencer@gmail.com



Market Update GAJRA GEARS



Delhi Market Report As On 07.04.2018

| GG No. | DESCRIPTION | RATE | GG No. | DESCRIPTION | RATE |
|-----------------------------|----------------------------|------|--------------------------|----------------------------|------|
| TATA 312 (G-26) | | | 241EM | TATA 4th SDP.C/S GBS40 HR | 1532 |
| 64 | TATA COLL.R.BUSH 312/1210S | 561 | 341EM | TATA CONS.MESH.GR.C/SHAFT | 1999 |
| TATA 1210 (G-26R) | | | 44EM | TATA 1st SP.GR.M/SHAFT HR | 2443 |
| 40A | TATA 3rd Sp.GR. 312/1210S | 789 | 45/4EM | TATA M/DRV.SHAFT GBS40 HR | 2883 |
| 42A | TATA 2nd Sp.GR. 312/1210S | 1146 | 573EM | TATA TWIN GR.C/S GBS40 HR | 2155 |
| 65A | TATA 2&3rd SLV. 312/1210S | 444 | 63EM | TATA CO.BUSH 1_SPGBS40HR | 939 |
| TATA 1210S (GBC-30) | | | 846EM | TATA SYN.RING.MOD.GBS40HR | 1513 |
| 30S | TATA 4th SPEED GEAR 1210S | 1061 | 886EM | TATA SYN.HUB 2&3 WITH HOL | 1812 |
| 38S | TATA MAIN SHAFT 1210S | 1803 | 953EM | TATA SPLIT TWIN GR.GBS40H | 1116 |
| 43S | TATA COUNTER SHAFT 1210S | 2412 | 953/4EM | TATA SPLIT GR.TELCO TYPE | 1109 |
| 44S | TATA 1st SPEED GEAR 1210S | 1388 | TATA 407 (GBS-18) | | |
| 45S | TATA MAIN DRIVE GR. 1210S | 1774 | 30L | TATA-407 4th SP.GR. GBS18 | 1143 |
| 88S | TATA REV.IDLR GR. 1210S | 1306 | 30LM | TATA-407 4th SP.GR. GBS18 | 1024 |
| 89S | TATA 4&5th ENGG.GR. 1210S | 878 | 31L | TATA-407 SLV 4&5th GBS18 | 740 |
| 29TS | TATA SPL.DBL.GR.29T 1210S | 1115 | 38L | TATA-407 MAIN SHFT GBS18 | 2106 |
| 34TS | TATA SPL.DBL.GR.34T 1210S | 1213 | 40L | TATA-407 3rd SP.GR. GBS18 | 1052 |
| 535S | TATA REVERSE GEAR 1210S | 1370 | 42L | TATA-407 2nd SP.GR. GBS18 | 1018 |
| TATA 1210SE (GBS-40) | | | 43L | TATA-407 C/SHAFT GBS18 | 2210 |
| 43E | TATA COUNTER SHAFT GBS40 | 2621 | 43LM | TATA-407 C/SHAFT (TURBO) | 2415 |
| 44E | TATA 1st SPEED GEAR GBS40 | 2736 | 44L | TATA-407 1st SP.GR. GBS18 | 1262 |
| 88ES | TATA GBS 40 REV.IDLER GR. | 1502 | 45L | TATA-407 MAIN DRV. GBS18 | 1880 |
| 241E | TATA 4th SP.GR.C/S GBS40 | 1619 | 45LM | TATA-407 MAIN DRV. GBS18 | 1549 |
| 30E | TATA 4th SP.GR.ASSY GBS40 | 2112 | 64L | TATA-407 C/BUSH 4th GBS18 | 330 |
| 31E | TATA 4 & 5th SLEEVE GBS40 | 686 | 64LM | TATA-4th SP.C/BUSH Turbo | 355 |
| 341E | TATA CNST/MESH GEAR GBS40 | 2039 | 65L | TATA-407 SLV 2&3rd GBS18 | 777 |
| 38/6E | TATA M/SFT LONG PBD GBS40 | 2665 | 88L | TATA-407REV.IDLR.GR.GBS18 | 981 |
| 38E | TATA MAIN SHAFT GBS40 | 2608 | 89L | TATA-407 HUB 4 SPD. GBS18 | 702 |
| 40E | TATA 3rd SP.SLV.ASY.GBS40 | 2143 | 241L | TATA-407 C/SFT DBL GR 33t | 793 |
| 42E | TATA 2nd SP.HELL.GR.GBS40 | 1941 | 341L | TATA-407 C/SFT DBL GR 36t | 992 |
| 43ET | TATA C/SHFT TIPPER GBS40 | 2868 | 341LM | TATA-407 CONS.MESH GR.C/S | 880 |
| 45/4E | TATA CUMMINS M/DRIVE-MOD | 2233 | 45/5L | TATA-407 Drv/SHAFT (TURBO) | 1509 |
| 45/5E | TATA DRIVE SHAFT GBS40 | 2243 | 45/6L | TATA-407 DRIVE SHAFT 5.54 | 1665 |
| 45/6E | TATA M/DRV.LONG PBD GBS40 | 2930 | 535L | TATA-407 REV.GEAR GBS18 | 1577 |
| 45/7E | TATA GBS40 MAIN Drv.EN353 | 2539 | 682L | TATA-407 HUB 2&3rd GBS18 | 645 |
| 45E | TATA MAIN DRIVE GBS40 | 2193 | TATA 709 | | |
| 503E | TATA SHIFTER SLEEVE GBS40 | 1032 | 30F | TATA-709 4th.Sp.GR. GBS27 | 1747 |
| 535E | TATA REV.GR ON M/SH.GBS40 | 2361 | 38F | TATA-709 MAIN SHAFT GBS27 | 1982 |
| 573E | TATA TWIN GEAR GBS40 | 2001 | 40F | TATA-709 3rd.Sp.GR. GBS27 | 1807 |
| 63E | TATA CO.BUSH 47.20 1st SP | 861 | 42F | TATA-709 2nd Sp.Geon M/S | 1512 |
| 64E | TATA CO.BUSH 44.5 MM LONG | 838 | 43F | TATA-709 C/SHAFT GBS27 | 2345 |
| 846E | TATA SYN.RING 5t.SPGBS40 | 1390 | 44F | TATA-709 WHEEL 1st Spd.GR | 1566 |
| 88E | TATA REVERS IDLR GR GBS40 | 1257 | 45F | TATA-709 MAIN DRIVE GBS27 | 1825 |
| 886E | TATA HUB 2nd & 3rd GBS40 | 1631 | 63F | TATA-709 COLLAR BUSH (REV) | 6518 |
| 89E | TATA SYN.SLV 4&5th GBS40 | 1738 | 64F | TATA-709 COLLAR BUSH 2&3r | 5318 |
| 953E | TATA PARTED TWIN GEAR 23T | 1099 | 88F | TATA-709 REV.IDLR GR.GB27 | 1053 |
| 954E | TATA PARTED TWIN GEAR 17T | 930 | 89F | TATA-709 SYN.SLEEVE 4&5th | 1402 |
| 995E | TATA SHFTR SLV.1_SPGBS40 | 920 | 241F | TATA-709 SPLT GR ON C/SFT | 9635 |
| 953/4E | TATA SPLIT GR.TELCO TYPE | 1109 | 30/2F | TATA-709 C/BODY 4th SP.GR | 531 |
| 954/4E | TATA SPLIT GR.TELCO TYPE | 957 | 341F | TATA-709 C/SHAFT GR GBS27 | 1842 |
| 30EM | TATA 4th.SP.ASY.MOD.GBS40 | 2024 | 40/2F | TATA-709 C/BODY 3rd.SP.GR | 529 |
| 40EM | TATA 3rd SP.ASY.MOD.GBS40 | 2240 | 45/4F | TATA-709 MAIN DRIVE TURBO | 1797 |
| 43EM | TATA COUNTER SFT GBS40 HR | 3790 | 503F | TATA-709 SYN.SLV.2,3&4_5 | 1154 |
| 45EM | TATA MAIN DRIVE GBS40 HR | 2316 | 535F | TATA-709 REV.GR.ON M/SHFT | 1830 |
| 89EM | TATA SYN.HUB 4&5 WITH HOL | 1950 | 846F | TATA-709 SYN.CONE ON M/D | 1091 |

Courtesy By : SHEEL AUTO PARTS 9, Guru Nanak Auto Market, Kashmir Gate, Delhi-6 Ph.: 011-23936543, 23928691

धन-समृद्धिदायक वास्तु के उपाय



बेडरूम के लिए वास्तु टिप्स

बेडरूम (शयन कक्ष) के स्थान और सामान के लिए वास्तु टिप्स।

बेडरूम आपका वह स्थान जहाँ आप अपना सबसे ज्यादा समय बिताते हैं। पूरे दिन काम करने के बाद यह स्थान आपके शरीर और दिमाग को आराम और शांति प्रदान करता है। यहाँ वास्तु शास्त्र के अनुसार शयन कक्ष के स्थान और चीजों के रखरखाव के लिए

कुछ सुझाव दिए गए हैं।

बेडरूम के लिए उपयुक्त दिशाएं:

मुख्य शयन कक्ष, जिसे मास्टर बेडरूम भी कहा जाता है, घर के दक्षिण पश्चिम या उत्तर पश्चिम की ओर होना चाहिए। अगर घर में एक मकान की ऊपरी मंजिल है तो मास्टर बेडरूम ऊपरी मंजिल के दक्षिण पश्चिम कोने में होना चाहिए।

बच्चों का कमरा उत्तर - पश्चिम या पश्चिम में होना चाहिए और मेहमानों के लिए कमरा (गेस्ट बेडरूम) उत्तर पश्चिम या उत्तर - पूर्व की ओर होना चाहिए। पूर्व दिशा में बने कमरे का अविवाहित बच्चों या मेहमानों के सोने के लिए इस्तेमाल किया जा सकता है।

जिस घर में किचन मेन गेट से जुड़ा हो, वहाँ पति-पत्नी के बीच बिना कारण आपस में मतभेद पैदा होने लगते हैं। निर्माण में इस बात का विशेष ध्यान रखना चाहिए।

जिस घर में किचन व बाथरूम एक सीध में हों, वहाँ रहने वाले लोगों का स्वास्थ्य ठीक नहीं रहता। साथ ही जीवन में अशांति रहती है। इससे बचने के लिए बाथरूम में कटोरीभर नमक रखें, समय-समय पर इसे बदलते भी रहें।

जहाँ किचन के अंदर स्टोर रूम हो और कबाड़ रखा रहता हो तो गृहस्वामी को नीकरी या व्यापार में काफी कठिनाइयों का सामना करना पड़ता है। बचाव के लिए किचन में चांदी का सिक्का रखें।

HEALTH, WEALTH, PEACE, PROSPERITY
SOLUTIONS OF ALL PROBLEMS OF LIFE & BUSINESS
EASY EFFECTIVE REMEDIES
Astro Vastu For You
9810655079

Gee-On
SAFETY SIDE MIRROR
Manufacturer of Side View Mirror For
Mahindra TATA HILDA
AISHWARYA AUTO PRODUCTS
C/o Jagat Singh, 74, Pole No. 67, Village: Gamri,
Delhi-110 053 Phone : 9711086368, 9718906212

जीने की राह....

आदर्श प्रस्तुत करना भी लीडर का काम

लीडर का काम केवल वर्तमान को नेतृत्व देना ही नहीं है। एक कर्णधार की सबसे बड़ी जिम्मेदारी होती है भविष्य में आने वाली पीढ़ी के लिए कोई आदर्श प्रस्तुत कर सके। नेतृत्व में अपने आप में एक भविष्य छुपा होता है। जो नेतृत्व अपनी ही जिम्मेदारी नहीं समझता वह भविष्य के लिए खतरनाक है। ऐसे लोग अपने गलत निर्णयों को भी सही साबित करने के लिए अपनी छवि, अपने ज्ञान का उपयोग करते हैं। रावण ऐसा ही कर रहा था। जब अंगद ने सख्त लहजे में बात की तो वह जानता था कि इस युवा का भेरे पास स्थल उत्तर नहीं है। तुलसीदासजी ने इस दृश्य पर लिखा है- 'सुनि कटोर बानी कपि केरी। कहत दसानन नयन तरेरी।। खल तव कठिन बचन सब सहके।। नीति धर्म में जानत अहुके।। अंगद की कटोर बातें सुन रावण कहता है- रे दुष्ट वानर, तेरी बातें इसलिए सह रहा हूँ कि मैं नीति और धर्म को बहुत अच्छे से जानता हूँ और उसी की रक्षा कर रहा हूँ। कमाल की बात है, जबकि रावण का सारा आचरण नीति और धर्म के विरुद्ध था। दरअसल, वह नीति और धर्म के फर्क को मिटा चुका था। रावण ने हिंसा धर्म अपना लिया था। लूट, अपहरण, छल इन्हीं सबको उसने धर्म मानते हुए इस घर चलने के लिए जो तरीके अपनाए थे, उनको नीति बताकर उसके पक्ष में दलील दे रहा था। आज भी बहुत से लोग ऐसे हैं जो अपने अनुचित आचरण को नीति और धर्म का जामा पहनाकर लोगों को भ्रम में डाल रहे हैं, प्रताड़ित कर रहे हैं। ऐसे कुटिल लोगों से सावधान रहना होगा।



Market Update GAJRA GEARS



Delhi Market Report As On 07.04.2018

| GG No. | DESCRIPTION | RATE | GG No. | DESCRIPTION | RATE |
|-------------------------------|----------------------------|------|----------------------------|---------------------------|------|
| TATA 709 | | | | | |
| 886F | TATA-709 SYN.SLEEVE 2&3rd | 1194 | 38/5N | TATA-600 M/S 9.90 TH.BEAR | 4837 |
| 995F | TATA-709 SYN.SLV 1st &REV | 1102 | 44/2N | TATA-600 CLUT.BODY ON 1ST | 1030 |
| 30FM | TATA-709 4th SPGR.ON M/S | 1732 | 44/3N | TATA-600 CLUT.BODY W.O.G. | 982 |
| 40FM | TATA-709 3rd Sp.Gr. GBS27 | 1785 | 45/2N | TATA-600CLUT.BODY DRV.SFT | 1024 |
| 42FM | TATA-709 2_Sp.Gr/M/S Mod. | 1568 | 503N | TATA-600 SHIFTER SLEEVE | 1205 |
| 241FM | TATA-709 4 SPGR.C/S MOD | 9855 | 535N | TATA-600 REV.GEAR M/SHAFT | 2433 |
| 341FM | TATA-709 CONST.MESH GEAR | 1604 | 682N | TATA-600 ENGAGING GR 1&2N | 1584 |
| 43FM | TATA-709 COUNTER SHAFT | 2291 | 886N | TATA-600 ENGAGING GR 3&4T | 1589 |
| TATA (GBS-50) | | | | | |
| 30H | TATA-50 4th SPGR.M/SHf | 1618 | 89/4N | TATA-600 ENGANG.GR.5TH DS | 1701 |
| 38H | TATA-50 MAIN SHAFT | 4049 | 953N | TATA-600 3RD GR.C/SHAFT | 1181 |
| 40H | TATA-50 3rd SPEED GEAR | 2064 | 954N | TATA-600 4TH GR.C/SHAFT | 1274 |
| 42H | TATA-50 2nd SPEED GEAR | 2376 | 995N | TATA-600 SHIFTER SLV.5&6T | 759 |
| 43H | TATA-50 COUNTER SHAFT | 4700 | 1330NB | TATA-600 ASLY OD ON M/SFT | 2440 |
| 44H | TATA-50 1st SPEED GEAR | 2970 | 1345NB | TATA-600 ASLY M/D TH.BEAR | 4298 |
| 64H | TATA-50 COLLER BUSH | 9159 | 1345NC | TATA-600 ASLY M/D TH.BEAR | 4275 |
| 88H | TATA-50 REV.IDLR GR.ASSLY | 1935 | 1346N | TATA-600 ASSY M/DRV.SHAFT | 4740 |
| 89H | TATA-50 SYN.SLV.HUB 4&5TH | 3408 | 1330/2N | TATA-600 CLUT.BODY ON 5TH | 918 |
| 1321H | TATA-50 SYN.RING 1,2,3 &4 | 1465 | 1345/2N | TATA-600 C/BODY M/D T.BRG | 1114 |
| 1322H | TATA-50 ENGAG.RING REV.GR | 1382 | 1330/2NB | TATA_600 CLUT.BODY ON 5TH | 936 |
| 241H | TATA-50 4th SPON C/S | 2014 | TATA 4018 (GBS-750) | | |
| 341H | TATA-50 CONST.MESH C/S | 2238 | 30RG | TATA-750 4TH SPGR ON M/S | 4431 |
| 43/4H | TATA-50 C/SHFT TIPPER TYP | 4657 | 38R | TATA-750 MAIN SHAFT | 4420 |
| 45/4H | TATA-50 MAIN DRIVE MOD. | 3864 | 40RG | TATA-750 3RD SPGR.ON M/S | 4732 |
| 503H | TATA-50 SHIFTER SLEEVE | 1461 | 42RG | TATA-750 2ND SPGR.ON M/S | 4846 |
| 535H | TATA-50 REV.IDLR.GR M/SFT | 3150 | 43RG | TATA-750 COUNTER SHFT | 5086 |
| 573H | TATA-50 TWIN GR.ON C/S | 2933 | 44RG | TATA-750 1_SPGR.M/S | 3339 |
| 846H | TATA-50 SYN.RING 5t_SP | 1504 | 88R | TATA-750 REV.IDLR GR | 2490 |
| 886H | TATA-50 SYN.SLV.HUB 1/2/3 | 3090 | 89R | TATA-750 ENGAG.GR.5 & 6TH | 1788 |
| TATA 2515 EX (GBS-600) | | | | | |
| 30N | TATA-600 ASLY.4TH M/S | 3260 | 1321R | TATA-750 SYN.RING 1,2&3SP | 1262 |
| 30NM | TATA-600 ASLY.4th M/S WOG | 3196 | 1325R | TATA_750 SYN.RING 5&6 | 1211 |
| 38N | TATA-600 MAIN SHAFT | 4991 | 1331R | TATA-750 ENGAG.REV.GEAR | 869 |
| 40N | TATA-600 ASY.3_SPD.ON M/S | 3365 | 1332R | TATA_750 SYN.RING 4TH SP. | 1166 |
| 40NM | TATA-600 ASLY.3rd M/S WOG | 3124 | 1345R | TATA-750 M/D 8:47:1 RATIO | 6588 |
| 42N | TATA-600 ASY.HELLGR.2_SP | 3561 | 1346R | TATA-750 MAIN DRIVE GEAR | 4395 |
| 43N | TATA-600 C/SHAFT | 3872 | 1347R | TATA_750 MAIN DRIVE GR | 2752 |
| 44N | TATA-600 ASLY.1st GR.M/S | 4126 | 241RG | TATA-750 5TH SPGR.ON C/S | 4419 |
| 45N | TATA-600 ASSLY. DRIV.SHAFT | 4521 | 341RB | TATA-750 CONSTANT MESS GR | 5459 |
| 45NB | TATA-600 ASSLY.DRIV.SHAFT | 4646 | 341RG | TATA-750 CONS.MESH GR | 5032 |
| 88N | TATA-600 REVERSE IDLER GR | 1325 | 503R | TATA-750 SHIFTR SLEEV | 1245 |
| 89N | TATA-600 ENGAGING GR 5&6T | 1695 | 535R | TATA-750 REV.GR ON M/S | 4701 |
| 1330N | TATA-600 ASY.5thGR ON M/S | 2995 | 682R | TATA-750 ENGAG.GR.1 & 2ND | 1279 |
| 1331N | TATA-600 ENGAGING GR REV. | 851 | 886R | TATA-750 ENGAG.GR.3 & 4TH | 1726 |
| 1345N | TATA-600 DRV.SFT.ASLY | 4326 | 953RG | TATA-750 3RD SPGR.ON C/S | 3948 |
| 241N | TATA-600 5TH GR.C/SHFT | 2382 | 954RG | TATA-750 4TH SPGR ON C/S | 4308 |
| 241NB | TATA-600 OVER DRV.ON C/S | 1675 | 1330RG | TATA-750 5TH SPGR.ON M/S | 4000 |
| 30/2N | TATA-600 CLUT.BODY 4th GR | 1284 | 1345RB | TATA-750 M/D 9:19:1 RATIO | 5026 |
| 30/3N | TATA-600 CLUT.BODY W.O.G. | 1181 | 43/4RG | TATA_750 C/S HELICAL | 4846 |
| 341N | TATA-600 CONS.MESH GEAR | 1790 | 1345RCG | TATA-750 M/D 6.58:1 RATIO | 7000 |
| 341NB | TATA-600 CONS.MESH GR C/S | 1884 | 1346/2R | TATA-750 CLUT.BODY M/DRV | 1204 |
| 341NC | TATA-600 CONS.MESH 6SP OD | 1597 | 88/4RG | TATA-750 HELI.REVIDLR | 4529 |
| 38/4N | TATA-600 M/SFT TH.BEARING | 5590 | LEYLAND ZF GEAR BOX | | |
| | | | | | |
| | | | 1300 | LEY INPUT SHAFT M/DRV ZF | 1967 |
| | | | 1301 | LEY SYN.CONE 36t ZF | 544 |
| | | | 1302 | LEY SYN.CONE 45t+18sp ZF | 734 |

Courtesy By : SHEEL AUTO PARTS 9, Guru Nanak Auto Market, Kashmere Gate, Delhi-6 Ph.: 011-23936543, 23928691

टोयोटा क्यों कर रही डीजल वैरियेंट्स को फेज़आउट!

बाह्य-उद्योग
जेनेवा मोटर शो के मौके पर टोयोटा ने जो घोषणा की है उससे ऑटो इंडस्ट्री की आने वाले सालों की दिशा का अंदाजा लगाया जा सकता है। जापानी कम्पनी टोयोटा मोटर कॉर्प ने कहा है कि 2018 के आखिर तक ब्रिटेन और यूरोप में डीजल कारों की सेल्स 15 फीसेंट से ज्यादा है ऐसे में सवाले ये है कि कम्पनी आखिर इतने बड़े और डीजल के दबदबे वाले मार्केट से हाथ क्यों खींच रही है।

टोयोटा मोटर यूरोप के सीईओ जोहाल वैन जाइल ने कहा कि पिछले साल उसकी यूरोपीय सेल्स में डीजल वैरियेंट्स का योगदान सिर्फ 7 परसेंट था जो जनवरी में तेजी से गिरकर 4.5 परसेंट रह गया। ऐसे में कम्पनी सभी यूरोपीय देशों में डीजल कारों की सेल्स बंद कर देगी। कई देशों में तो अगले तीन महीनों में ही डीजल मॉडल फेज़आउट कर दिये जायेंगे। डीजल के बदले कम्पनी पेट्रोल-इलेक्ट्रिक हाइब्रिड कारों को प्रमोट करेगी। यूरोप के देशों में डीजल कारों की किस तरह धुनाई हो रही है इसका अंदाजा इस बात से लग सकता है कि 2016 में डीजल कारों का हिस्सा 48.9 परसेंट था जो 2017 में भारी गिरावट के साथ 43.8 परसेंट ही रह गया। यानी सिर्फ 1 साल में यूरोपीय देशों में डीजल गाड़ियों के शेर में 5 परसेंट की भारी गिरावट आई।

यूरोप के देश आयरलैंड में 65 परसेंट से भी ज्यादा गाड़ियां डीजल वाली बिकती हैं। 13.40 लाख

•सिकुड़ती डीजल डिमांड को देखते हुये कम्पनी यूरोप में हाइब्रिड और पेट्रोल वैरियेंट्स पर दांव बढ़ा रही है



के साथ सबसे बड़ा डीजल मार्केट जर्मनी है। टाटा मोटर्स की ब्रिटिश कम्पनी जेएलआर की यूरोपीय सेल्स में 91 परसेंट हिस्सा डीजल वैरियेंट्स का है।

दूसरी ओर पेट्रोल कारों का मार्केट शेयर 46.5 से बढ़कर 50.1 परसेंट हो गया वहीं इलेक्ट्रिक/हाइब्रिड कारों का 3.4 परसेंट से बढ़कर 4.8 परसेंट।

डीजल एमिशन स्कैंडल की शुरुआत 2015 में फोक्सवैगन से हुई थी लेकिन धीरे-धीरे करते हुये अगमन सभी यूरोपीय कम्पनियों इसकी चपेट में आ चुकी हैं। इससे कस्टमर में यह बात घर कर चुकी है कि कार कम्पनियों कस्टमर के साथ भी धोखा कर रही हैं और पर्यावरण के साथ भी। इसके चलते यूरोपीय देशों जहां कुछ साल पहले तक आधे से ज्यादा पीवी मार्केट पर डीजल मॉडलों का कब्जा हुआ करता था में डीजल वैरियेंट्स को कस्टमर की बरेखा ड्रेलनी पड़ रही है और इसका सीधा फायदा पेट्रोल और ग्रीन गाड़ियों को हो रहा है।

लोकन ऐसा नहीं है कि सिर्फ टोयोटा ऐसा कर रही है। अभी पिछले सप्ताह जीप क्राइस्लर ने कहा कि वह 2022 तक डीजल वैरियेंट्स बंद कर देगी। इसी

Diesel Dieing...

| Fuel | 2016 | 2017 | Chng% |
|--------|---------|---------|-------|
| Green | 505142 | 738277 | 46.2 |
| Diesel | 7345872 | 6765546 | -7.9 |
| Petrol | 6976508 | 7737127 | 10.9 |

तरह पोशां ने कहा कि यूरोप के बाजारों में कल्चरल शिफ्ट हो रहा है। ऐसे में वह अपने मॉडलों के डीजल वैरियेंट्स तुरंत बंद कर रही है।

टोयोटा के लिये यह फैसला इतना अहम क्यों नहीं है इसका अंदाजा इस बात से लग सकता है कि ब्रिटेन में कम्पनी के बर्नास्टन प्लांट में होने वाले कुल प्रॉडक्शन में 60 परसेंट से ज्यादा हाइब्रिड गाड़ियां होती हैं।

कम्पनी ने 2016 में सी-एचआर को बिना डीजल ऑप्शन के लॉन्च किया था। इसी तरह जल्दी ही आने वाली आरिस को भी पेट्रोल व हाइब्रिड ऑप्शन में ही लॉन्च किया जायेगा। टोयोटा को यूरोप में सेल्स में 41 परसेंट हिस्सा हाइब्रिड वैरियेंट्स का है और पिछले साल कम्पनी ने 4.06 लाख हाइब्रिड गाड़ियां बेची थीं।

विचार सागर

“आत्मा-सम्मान के प्रति कुचालक बनने पर ही चालाकी चल सकती है।”

- के. आर. कमलेश

“छोटा सा कर्ज आदमी को आपका देनदार बनाता है लेकिन बड़ा कर्ज तो उसको आपका शत्रु बना देता है।”

- पी. सी. शर्मा

“अर्हकार बड़ा तो समझ लीजिए कि लक्ष्मीजी ने जाने की तैयारी कर ली।”

- दादा भगवान



ANK
U-J. CROSS

Specialist In
All Kind of U.J. Cross Kits
Prop. Shaft Components
Steering Cross Assy.
Wheel Spanners

Since 1987

ANKIT AUTO AGENCY

197, Prem Gali, Punja Sharif, Kashmere Gate, Delhi-110 006
Phone: (O) 011-45784542 Cell : 09999257596
Customer Care : # 8800595494
Email : ankcross@yahoo.co.in

Works: Sector-5, D.S.I.D.C. Industrial Area, Bawana, Delhi-110 042





Market Update GAJRA GEARS



Delhi Market Report As On 07.04.2018

| GG No. | DESCRIPTION | RATE | GG No. | DESCRIPTION | RATE |
|---------|----------------------------|------|--------|---|------|
| | LEYLAND ZF GEAR BOX | | | JEEP (MAHINDRA & MAHINDRA) | |
| 1303 | LEY SLIDING DOG CLUTCH ZF | 1099 | 47 | JEEP 2nd SPEED GEAR | 720 |
| 1304 | LEY SYNCHRONISER HUB ZF | 1330 | 48 | JEEP MAIN DRIVE GEAR 18t | 1171 |
| 1306 | LEY 5th SPD.GR.M/SHAFT ZF | 1681 | 49 | JEEP MAIN SHAFT GEAR 10sp | 945 |
| 1307 | LEY 4th SPD.GR.M/SHAFT ZF | 1276 | 50 | JEEP COUNTER SHAFT GEAR | 2059 |
| 1308 | LEY 3rd SPD.GR.M/SHAFT ZF | 1308 | 51 | JEEP 1st SPEED GEAR | 810 |
| 1309 | LEY 5th SPD.GR.C/SHAFT ZF | 2117 | 52A | JEEP SYN.ASY.WITHOUT RING | 917 |
| 1310 | LEY 4th SPD.GR.C/SHAFT ZF | 1468 | 53 | JEEP INTERMEDIATE GEAR | 1922 |
| 1311 | LEY 1st SPD.GR.M/SHAFT ZF | 2808 | 54 | JEEP OUTPUT SHAFT HEL.GR. | 1515 |
| 1312 | LEY 2nd SPD GR.M/SHAFT ZF | 1961 | 94 | JEEP OUTPUT SHAFT 12 spl. | 1789 |
| 1313 | LEY 3rd SPD GR.C/SHAFT ZF | 1204 | 95 | JEEP REVERSE IDLER GR 16t | 555 |
| 1314 | LEY SYN.CONE 2nd ZF | 760 | 105 | JEEP OUTPUT SLIDING GEAR | 1396 |
| 1315 | LEY 3&4 th SYNCHRO.HUB ZF | 1508 | 110 | JEEP MAIN SHAFT GEAR 29t | 1345 |
| 1316 | LEY CONSTANT MESH GEAR ZF | 2602 | 226 | JEEP MAIN SHAFT (LONG) | 1100 |
| 1317 | LEY REVERSE GR.ON M/S ZF | 2267 | 52/3 | JEEP HUB | 529 |
| 1318 | LEY SHAFT ZF | 4478 | 52/4 | JEEP SLEEVE | 387 |
| 1319 | LEY MAIN SHAFT ZF | 3761 | | JEEP PEUGOT | |
| 1340 | LEY SLEEVE COLLER BUSH ZF | 632 | 1112 | JEEP PEUGEOT 2&3 SPD.GEAR | 940 |
| 1341 | LEY SYNCHRO.SLEEVE ZF | 1339 | 1113 | JEEP PEUGEOT 3.SPGEAR | 1064 |
| 1342 | LEY SYN.HUB 1 & 2 GEAR ZF | 1100 | 1114 | JEEP PEUGEOT SLEEVE | 543 |
| 1320G | LEY REVERSE IDLER GEAR ZF | 1132 | 1115 | JEEP PEUGEOT 1st SPD.GEAR | 1624 |
| 1301/4 | LEY SYN.CONE 36t ZF | 519 | 1116 | JEEP PEUGEOT 2.SPASY W/B | 1175 |
| 1302/4 | LEY SYN.CONE 45t+18spl ZF | 719 | 1117 | JEEP PEUGEOT 3.SPASY W/B | 1102 |
| 1304/4 | LEY SYN.HUB 5&6TH MOD. ZF | 1237 | 1118 | JEEP CLUTCH HUB 1st & 2nd | 1296 |
| 1311/5 | LEY 1st SPGEAR ON M/S ZF | 2653 | 1323 | JEEP PEUGEOT REV.IDLR.GR. | 727 |
| 1342/4 | LEY SYN.HUB BODY 1&2ND ZF | 1324 | 642 | JEEP TRUCK 4th SPC/SHAFT | 3317 |
| 1300/4G | LEY INPUT SFT M/D.HINO ZF | 2038 | 643 | JEEP TRUCK 4th SPM/DRIVE | 1331 |
| 1300/5G | LEY INPUT SHAFT ZF | 2372 | 888 | JEEP ASY.CLUTCH HUB & SLV | 1101 |
| 1300/6G | LEY INPUT SHAFT(MK2) ZF | 2571 | 889 | JEEP TRUCK MAIN SHAFT | 1934 |
| 3056 | LEY SLDG.SLEEVE 3&4th ZF | 1768 | 888/1 | JEEP PEUGEOT CLUTCH HUB | 558 |
| 3058 | LEY CLUTCH BODY 5&6th ZF | 1360 | | NGT 520, BOLERO, MAX, PICK-UP, SCORPIO | |
| 3059 | LEY CLUTCH BODY 3&4th ZF | 702 | 1360 | JEEP NGT520 M/SHAFT 2WD | 2183 |
| 3060 | LEY CLUTCH BADC 3&4TH ZF | 660 | 1361 | JEEP NGT520 1.GR.ASLY V4 | 1448 |
| 3061 | LEY SYN.BODY(HUB)3&4TH ZF | 1280 | 1362 | JEEP NGT520 2.GR.ASLY V4 | 2180 |
| 3066 | LEY MAIN SHAFT ZF | 6458 | 1363 | JEEP NGT520 3.GR.ASLY V4 | 1968 |
| 3067 | LEY SYNCHRO RING 5&6th ZF | 1286 | 1364 | JEEP NGT520 INPUT GR.ASLY | 2481 |
| 3068 | LEY SYNCHRO RING 3&4th ZF | 1424 | 1365 | JEEP NGT520 DRIVEN GR.5TH | 909 |
| 3069 | LEY SYNCHRO RING 1&2nd ZF | 1245 | 1366 | JEEP NGT520 SYN.SLEEVE | 928 |
| 3074 | LEY CLUTCH BODY REV.ZF850 | 736 | 1367 | JEEP NGT520 HUB 1ST/2ND | 717 |
| 3093 | LEY O/D GEAR ON M/S ZF | 637 | 1368 | JEEP NGT520 HUB 3RD/4TH | 550 |
| 3046G | LEY CONSTANT MESH GEAR ZF | 2737 | 1369 | JEEP NGT520 DRIVEN REVGR | 612 |
| 3049G | LEY 1ST GR.ON M/SHAFT ZF | 3826 | 1370 | JEEP NGT520 C/SHAFT V4 | 3187 |
| 3050G | LEY 4TH GR.ON M/SHAFT ZF | 2657 | 1372 | JEEP NGT520 5.DRVGR.ASLY | 3342 |
| 3051G | LEY 5th GR ON M/SHAFT ZF | 2112 | 1373 | JEEP NGT520 SLDG REV.ASLY | 608 |
| 3052G | LEY 2nd GR.MAIN SHAFT ZF | 3183 | 1374 | JEEP NGT520 SLV.OUT.SHAFT | 135 |
| 3053G | LEY 3RD GR ON LEY SHFT ZF | 3931 | 1375 | JEEP NGT520 SYN.ASY.5&REV | 3122 |
| 3054G | LEY 4TH GR ON LEY SHFT ZF | 2849 | 1376 | JEEP NGT520 5.DRVGR.ASLY | 2226 |
| 3055G | LEY 5th GR ON LEYSHAFT ZF | 2591 | 1377 | JEEP NGT520 OUTR SLV 5.GR | 866 |
| 3073G | LEY 3RD SPD GR.ON M/S ZF | 2875 | 1379 | NGT520 SYN.ASY1&2 W/R&DOG | 1645 |
| 1212RP | LEY SLIDING SLEEVE ZF | 1675 | 1380 | NGT520 SYN.ASY3&4 W/R&DOG | 1478 |
| 1300/7G | LEY INPUT DRIVE SHAFT ZF | 3693 | 1370/4 | JEEP NGT520 C/SHAFT V4 | 3092 |
| 1311/4G | LEY 1ST SPD GR.ON M/S ZF | 3679 | 1371/4 | JEEP NGT520 5.SUB.SFT MOD | 1193 |
| 1317/4G | LEY REVERSE GEAR MKII Z.F | 2806 | | | |
| 1318/4G | LEY COUNTER SHAFT ZF | 5186 | | | |

Courtesy By : SHEEL AUTO PARTS 9, Guru Nanak Auto Market, Kashmere Gate, Delhi-6 Ph. : 011-23936543, 23928691

भारत में जीएसटी Good & Simple नहीं

समाचार-जगत

भारत में जीएसटी टैक्स सिस्टम के लॉन्च होने के समय प्रधानमंत्री नरेंद्र मोदी ने इसे **Good & Simple** टैक्स की संज्ञा दी थी, हालांकि विश्व बैंक का कहना है कि भारत की वस्तु और सेवा कर (जीएसटी) प्रणाली दुनिया की सबसे जटिल कर प्रणालियों में से एक है। इसमें भारत न केवल सबसे उच्च कर दर शामिल है बल्कि इस प्रणाली में सबसे अधिक कर के स्लैब भी हैं। वर्ल्ड बैंक ने कहा है कि भारत उच्च मानक जीएसटी दर मामले में एशिया में पहले और चिली के बाद विश्व में दूसरे स्थान पर है।



लगत है। पेट्रोलियम उत्पादों, बिजली और रियल एस्टेट जीएसटी से बाहर रखा गया है।

विश्व बैंक की साल में दो बार आने वाली इंडिया डेवलपमेंट रिपोर्ट के मुताबिक दुनिया के ज्यादातर देशों में जीएसटी की एक ही दर है 49 देशों में कर की दर एक ही है। 28 देशों में दो दरों का उपयोग होता है और भारत सहित केवल पांच देशों में चार दरें लागू हैं। वित्त मंत्री अरुण जेटली ने एक जीएसटी दर की संभावना को खारिज करते हुए कहा था, "सुख-सुविधाओं की वस्तुएं, पर्यावरण और स्वास्थ्य के लिए हानिकारक

उत्पादों और आम आदमी की जरूरत वाले उत्पादों को समान दर नहीं लगाई जा सकती है।" गेहू, चावल, चीनी, "मसिंडीज कार या याट या तंबाकू पर एक समान दर नहीं लग सकती है। उन्होंने कहा, "इसलिए इसकी डिजाइन में भी अन्य देशों से अंतर को उम्मीद लगाई गई है। लेकिन यह महज कर की दर की बात नहीं है जो बाकी दुनिया से भारत को जीएसटी प्रणाली को अलग करती है। विश्व बैंक की रिपोर्ट के अनुसार, पूर्ण जीएसटी प्रभाव के कारण भारतीय व्यवसायों की वित्तीय स्थिति की गिरावट भी बाकी के देशों में सबसे ज्यादा है।

समाचार-जगत

वर्ल्ड बैंक ने अपनी रिपोर्ट में कहा, भारतीय जीएसटी प्रणाली में कर की दर दुनिया में सबसे अधिक है। भारत में उच्चतम जीएसटी दर 28 प्रतिशत है। यह 115 देशों में दूसरी सबसे ऊंची दर है, जहां जीएसटी (वैट) प्रणाली लागू है।

भारतीय जीएसटी प्रणाली को जो चीज और जटिल बनाती है वह विभिन्न श्रेणियों की वस्तुओं और सेवाओं पर लागू होने वाली अलग-अलग जीएसटी दरों की संख्या है। भारत में वर्तमान में चार नॉन जीरो दरें -5, 12, 18 और 28 प्रतिशत हैं। इसके अलावा कई वस्तुओं पर कोई कर नहीं है, जबकि सोने पर तीन फीसदी पर कर

अब 20 साल तक ही चलेंगे कमर्शियल वाहन

समाचार-जगत

सड़क परिवहन मंत्रालय ने पॉल्यूशन कंट्रोल को लेकर सुप्रिम कोर्ट में चल रही सुनवाई में एफ़ीडेविट पेश करते हुये कहा था कि सरकार की वेहोकल एंड ऑफ़ लाइफ़ तय करने की कोई योजना नहीं है। लेकिन अब सरकार ने अपनी इस स्ट्रेटेजी से यूटर्न लेते हुये एंड ऑफ़लाइफ़ तय करने की ओर कदम बढ़ा दिये हैं। दरअसल प्रधानमंत्री कार्यालय ने कमर्शियल वेहोकलस के लिये 20 साल की मियाद तय करने के प्रस्ताव को मंजूरी दे दी

है। इसके बाद ट्रक, बस, केच आदि वाहन 20 साल तक ही चल पायेंगे और मियाद पूरी होने पर इन्हें डीरजिस्टर कर दिया जायेगा यानी आरटीओ ने इनका रिकॉर्ड हटा दिया जायेगा। हालांकि यह फैसला सिर्फ कमर्शियल वेहोकलस पर ही लागू होगा और प्राइवेट



गाड़ियों को इसके दावरे से बाहर रखा गया है। यानी प्राइवेट गाड़ियों को फिटनेस टेस्ट पास करने पर चलने दिया जायेगा। प्रधानमंत्री कार्यालय में हुई बैठक जिसमें यह फैसला लिया गया उसमें सड़क परिवहन मंत्रालय, नीति आयोग, भारी उद्योग मंत्रालय, वित्त और पर्यावरण मंत्रालय के अधिकारी मौजूद थे। कमर्शियल गाड़ियों के लिये इस एंड ऑफ़लाइफ़ के नियम को 2020 से लागू किया जायेगा और इसके लागू होने के बाद वर्ष 2000 से पहले बना कोई भी कमर्शियल वाहन सड़क पर नहीं चल पायेगा। रिपोर्ट्स में कहा गया है कि ऐसी गाड़ियों के लिये एक सिस्टम डिजाइन किया जा रहा जिससे किसी गाड़ी को लाइफ़ 20 साल पूरी होते ही वहाँ अपने आप आरटीओ से डीरजिस्टर हो जायेगी। माना जा रहा है कि इसका अगला चरण स्क्रेपेज स्कीम के रूप में सामने आयेगा जिस पर जल्दी ही फैसला हो सकता है। एंड ऑफ़

लाइफ़ तय होने के बाद गाड़ी को स्क्रेप कर नई गाड़ी खरीदने पर कुछ इन्सेंटिव दिये जाने की योजना है।



A NAME IN QUALITY AUTO PARTS





**Manufacturer of
PROPELLER SHAFTS
COMPONENTS
FOR JEEP, TATA ACE
& AMBASSADOR**



PRECISION ENGG. WORKS

Kangarwal Road, Industrial Area-C, Jaspal Banger
Ludhiana-141 122 (Punjab)

Phone: (Off.) 0161-2511421 Mobile: 09814101972, 09464661872
E-mail: pew.ludhiana@gmail.com Website: www.precisionengg.com



TVS GIRLING PARTS

As On 07.04.2018

| PART NO. | DESCRIPTION | RATES |
|-------------|-------------------------|-------|
| TATA | | |
| 29966709 | C.M.C. Kit Miner | 90 |
| 29966710 | S.C. Kit Miner | 57 |
| 29966898 | S.C. Kit Miner | 101 |
| 29966899 | S.C. Kit Major | 201 |
| 29966757 | M.C. Kit Miner | 94 |
| 29966670 | W.C. Kit Miner | 54 |
| 29966652 | W.C. Kit Miner | 56 |
| 29150131 | Derling Bush | 29 |
| 29150132 | Derling Bush | 27 |
| 29966704 | M.C. Kit Miner | 129 |
| 64967117 | C.M.C. Kit Miner | 79 |
| 29660218 | Seal | 26 |
| 64674082 | Seal | 26 |
| 29966682 | C.M.C. Kit Miner | 74 |
| 29966882 | S.C. Kit Miner | 72 |
| 29966429 | M.C. Kit Miner | 73 |
| 29966506 | W.C. Kit Miner FLH/FRH | 70 |
| 29966507 | W.C. Kit Miner FLH/FRH | 69 |
| 29966903 | C.M.C. Kit Major | 225 |
| 29966911 | S.C. Kit Major | 180 |
| 29967063 | C.M.C. Kit Miner | 100 |
| 29966496 | M.C. Kit Miner | 225 |
| 29967053 | S.C. Kit Major | 220 |
| 29966669 | W.C. Kit Miner | 54 |
| 29967062 | C.M.C. Kit Major | 300 |
| 29966885 | M.C. Kit Miner | 118 |
| 29066362 | Tondem M.C. Assy. | 1240 |
| 29066378 | M.C. Assy. 10 mm | 750 |
| 29066426 | S.C. Assy. 10mm | 610 |
| 29066296 | S.C. Assy. | 795 |
| 29662144 | Plunger | 775 |
| 29662073 | W.C. Assy. FLH/FRH | 910 |
| 29662076 | W.C. Assy. FLH/FRH | 990 |
| 29662145 | Plunger | 99 |
| 29066467 | Tondem M.C. Assy. | 1120 |
| 29662825 | W.C. Assy. FLH/FRH | 405 |
| 29662721 | W.C. Assy. FLH/FRH | 425 |
| 29066664 | M.C. Assy. | 1000 |
| 29066577 | M.C. Assy. | 1000 |
| 29066419 | M.C. Assy. Longer Spoke | 1280 |
| 29066153 | M.C. Assy. | 2130 |
| 29066209 | Tondem M.C. Assy. | 2680 |
| 29066351 | M.C. Assy. Short Spoke | 1290 |
| 29066413 | M.C. Assy. | 740 |
| 29066286 | Tondem M.C. Assy. | 1450 |
| 29066277 | M.C. Assy. 10mm | 858 |
| 29066540 | M.C. Assy. 12mm | 750 |
| 29066553 | S.C. Assy. 12mm | 720 |
| 29066525 | M.C. Assy. 12mm | 670 |
| 29066526 | S.C. Assy. 12mm | 620 |
| 29066527 | S.C. Assy. 12mm | 620 |
| 29066585 | M.C. Assy. 12mm | 770 |

| ART NO. | DESCRIPTION | RATES |
|--------------------------------|------------------------|-------|
| 29266391 | Tondem M.C. Assy. | 1400 |
| 29066443 | S.C. Assy. 10mm | 590 |
| 29662735 | W.C. Assy. FLH/FRH | 400 |
| 29066347 | M.C. Assy. | 800 |
| 29046036 | Hose Assy. | 250 |
| 29663046 | W.C. Assy. Rear | 430 |
| 29663165 | Plunger | 120 |
| 29066665 | S.C. Assy. | 720 |
| 29966650 | S.C. Kit Minor | NA |
| 29967151 | M.C. Major | NA |
| CANTER EICHER | | |
| 29966721 | W.C. Kit Minor | NA |
| 29966722 | W.C. Kit Minor RLH/RRH | NA |
| 29967008 | S.C. Kit Major | 191 |
| 29066464 | S.C. Assy. | 814 |
| 29966760 | W.C. Kit Minor | 43 |
| 29966761 | W.C. Kit Minor | 85 |
| 29066415 | Tondem M.C. Assy. | 1500 |
| 29966909 | W.C. Kit Major | 212 |
| 29967087 | W.C. Kit Minor | 34 |
| 29066716 | S.C. Assy. | 740 |
| 29066717 | M.C. Assy. | 880 |
| 29664116 | W.C. Assy. | 605 |
| 29664117 | W.C. Assy. | 605 |
| 29664118 | W.C. Assy. | 590 |
| 29664119 | W.C. Assy. | 610 |
| 29664120 | W.C. Assy. | 735 |
| 29664122 | W.C. Assy. | 740 |
| 29666455 | W.C. Assy. | NA |
| 29666457 | W.C. Assy. | NA |
| 29665760 | W.C. Assy. | NA |
| 29665761 | W.C. Assy. | NA |
| 29665849 | W.C. Assy. | NA |
| 29665722 | W.C. Assy. | NA |
| 29665723 | W.C. Assy. | NA |
| 29665766 | W.C. Assy. | NA |
| 29665757 | W.C. Assy. | 780 |
| 29066457 | W.C. Assy. | 780 |
| 29967161 | CMC Kit Minor | 44 |
| LEYLAND | | |
| 29066386 | M.C. Assy. | 840 |
| 29066421 | M.C. Assy. | 1010 |
| MAHINDRA & MAHINDRA | | |
| 64967137 | W.C. Kit Minor | 36 |
| 64967138 | W.C. Kit Minor | 35 |
| 29066698 | Tondem M.C. Assy. | 1420 |
| 29966680 | M.C. Kit Minor | 132 |
| 29966719 | W.C. Kit Minor | 27 |
| 29662964 | W.C. Assy. | 445 |
| 29662965 | W.C. Assy. | 445 |
| 64967161 | M.C. Kit Minor | 91 |
| 64670969 | Washer | 18 |
| 64967144 | W.C. Kit Minor | 43 |

Courtsey By : COMBINED TRADING AGENCY 2677-A, Gandhi Motor Market, K. Gate, Delhi-110006

स्क्रेपेज (पॉलिसी)

पर सरकार चल रही है बहुत तेज

समाचार-जगत

पिछले सप्ताह प्रधानमंत्री कार्यालय ने बड़ा यूटर्न लेते हुये ईएलवी पर फैसला कर लिया। ईएलवी यानी एंड ऑफलाइफ वेहीकल। यानी गाड़ी की मियाद मतलब कितने साल तक गाड़ी चलाई जा सकती है। पहले चर्चा थी कि गाड़ी को लाइफ 15 वर्ष तय की जायेगी लेकिन प्रधानमंत्री कार्यालय ने अभी कमर्शियल वाहनों पर ईएलवी का फैसला किया है और उनके लिये मियाद 20 वर्ष रखी गई है। ईएलवी के बाद अगला कदम स्क्रेपेज पॉलिसी का है और इस पर एक महिने में ही फैसला हो सकता है।

सड़क परिवहन मंत्री नितिन गडकरी के अनुसार 20 वर्ष या उससे पुराने कमर्शियल वेहीकल्स को अनिवार्य रूप से स्क्रेप करने के लिये स्क्रेपेज पॉलिसी के प्रस्ताव को एक महिने के अंदर केबिनेट के सामने पेश किया जायेगा। स्क्रेपेज पॉलिसी से सरकार को 10 हजार करोड़ रुपये का आतिरिक्त टेक्स मिलने की उम्मीद है।

ईएलवी पर फैसले को सरकार का एक और यूटर्न माना जा रहा है क्योंकि सुप्रीम कोर्ट में पॉल्यूशन के मामले पर अपना पक्ष रखते हुये कहा गया था कि सरकार को गाड़ियों को लाइफ तय करने की कोई मंशा नहीं है।

गडकरी के अनुसार वाहनों से जो वायु प्रदूषण होता है उसमें 65 परसेंट हिस्सा पुरानी गाड़ियों का है। स्क्रेपेज पॉलिसी पर 15 दिन तक स्टेकहोल्डरों की राय ली जायेगी और फिर इसे केबिनेट के सामने रखा जायेगा।



केबिनेट से मंजूरी बाद इसे जीएसटी कार्डिसल के सामने पेश किया जायेगा जो केंद्र और राज्यों के टेक्स कम्पोनेंट पर फैसला करेगी। जीएसटी कार्डिसल के फैसले के साथ ही यह तय हो जायेगा कि स्क्रेपेज पॉलिसी के तहत पुराने कमर्शियल वेहीकल को स्क्रेप कर नई गाड़ी खरीदने पर टेक्स में कितनी बचत होगी।

केंद्र व राज्य सरकारों की टेक्स छूट के अलावा ऑटो कम्पनियां भी स्क्रेपेज पॉलिसी के तहत खरीदी जाने वाली नई गाड़ियों पर केश डिस्काउंट देंगी। गडकरी के अनुसार हालांकि अभी नहीं कहा जा सकता है कि कुल बचत कितनी होगी लेकिन अंदाजन 15-20 परसेंट का फायदा हो सकता है। रिपोर्ट्स में कहा गया है कि भारत सरकार जीएसटी कार्डिसल से स्क्रेपेज पॉलिसी के तहत चिकने वाले कमर्शियल वाहनों के

लिये टेक्स स्लैब को 28 से घटकर 18 परसेंट करने की सिफारिश कर सकती है।

स्क्रेपेज पॉलिसी के तहत पुरानी गाड़ी को साल्वेज वेल्यू के अलावा टेक्स रिबेट के साथ केश डिस्काउंट का फायदा मिलेगा। गडकरी के अनुसार स्क्रेपेज पॉलिसी लागू होने के बाद केंद्र व राज्य सरकारों स्क्रेपिंग सेंटर खोलेंगे साथ ही कांडेला सहित अन्य बंदरगाहों पर क्लस्टर बनाये जायेंगे। इन क्लस्टर में भारत के अलावा दुनिया के अन्य देशों से भी वेहीकल स्क्रेप आयेगा और स्टील, एल्यूमिनियम, कॉपर, प्लास्टिक आदि को अलग किया जायेगा। जो रॉ मैटीरियल के बड़े स्रोत के रूप में सामने आयेगा।

गडकरी के अनुसार भारत की ऑटो इंडस्ट्री 4.5 लाख करोड़ रुपये की है और 1.45 लाख करोड़ रुपये के कम्पोनेंट्स एक्सपोर्ट किये जाते हैं।

पढ़े नैवादा @ पेज 45

जिसमें एक बार, रेस्तार और एक मोटल भी है, पर स्कैं। अपनी यात्रा की समाप्ति टोनोंपाह के ऐतिहासिक खनन पार्क और सेंट्रल नैवादा संग्रहालय के साथ करें।

बर्नर बायवे: रेनो शहर में बर्नर बूटीक्स में जाकर और बर्निंग मैन की आत्मा के बारे में जानने के साथ रेनो से ब्लैक रॉक डेजर्ट तक अपनी यात्रा शुरू करें। द जेनेरेटर में कलात्मक चित्र बनाएँ और एक रचनात्मक समुदाय का हिस्सा बनें। पिरामिड झील तक अवश्य ड्राइव करें क्योंकि यह मांग राज्य के सबसे अच्छे प्राकृतिक मार्गों में से एक है। जूनीस कंट्री क्लब में खाना खाएँ और अनजाने जंगल परिदृश्य के अनुभव के लिए गुरु रोड और ब्लैक रॉक डेजर्ट के साथ अपनी यात्रा पूरी करें।

द रूबीज रूट: एल्को में अपनी यात्रा शुरू करें, जो अपने चरवाहा और खेती की परंपराओं के लिए जाना जाता है। लमोइले केन्यन सौनिक बायवे के ऊपरी भाग में हाइकर्स के लिए कार्ड ट्रेल्स हैं। इसके अलावा सर्दियों के दौरान, रूबी पर्वत हेली-अनुभव पर हेली स्कीइंग के लिए लमोइले के छोटे समुदाय की यात्रा करें। अगले दिन आश्वर्यजनक सुंदर दृश्यों, माछली पकड़ने, नौकायन और वन्य जीवन देखने के लिए एंजेल झील, जर्बिज और रूबी झील राष्ट्रीय वन्यजीव अभ्यारण की यात्रा करें। नैवादा के पास आपको देने के लिए इसके अलावा भी काफी कुछ है।

TRADE FARMOX GENUINE SPARES MARK

Hub Bolt, Center Bolts
U-Bolts, Studs, Maki Bolt, Axle Bolt
Tiller Tyne Bolt, Trolley Wheel Bolt, Shovel Bolt

ROYAL AUTO INDUSTRIES (Regd.)
(Manufacturer:- Tractor, Trolly, Jeep & Motor Parts)

3684, Street No. 4/3 Chet Singh Nagar, Gill Road, Ludhiana-3 (Pb.)
Phone : (M) 09417355581, 09463005769, 09464880096
E-mail : rai.ludhiana@gmail.com



ENGINE PARTS

As On 07.04.2018

USHA PISTON & RINGS

| PISTON | PRICE | PISTON | PRICE | RINGS | PRICE | RINGS | PRICE |
|-----------------|-------|-------------------|-------|------------|-------|-------------|-------|
| SE SHIM W | 4180 | 1612 TURBO W | 7260 | HTCR | 1430 | 407 S2S | 1980 |
| DI SHIM W | 4270 | 697 WT W | 7150 | SSTR | 1760 | 1612 NA | 3300 |
| SE 3RV W | 5060 | 697 3RV W | 7260 | 3 RV-92 | 2290 | 1612 DVM | 3850 |
| 3 RV WT W | 5060 | 407 Turbo W | 5170 | 3 RVDVM-92 | 2700 | 608/1612 NA | 3300 |
| Tata 407 W | 5060 | 1612 GT-W | 8030 | 3 RV S2S | 1900 | 1612 S/DVM | 5060 |
| Tata 407 (WT) W | 5060 | 407CP Gold Ring | 2750 | Tata 407 | 2370 | 1612 S2S | 2590 |
| SUMO W | 3850 | 1612 CP Gold Ring | 3850 | 407 DVM | 2750 | OM 352 | 2700 |
| | | | | 407 S/DVM | 3140 | Sumo Dvm | 2310 |
| | | | | | | Sumo SSTR | 1730 |

IPL PISTON & RINGS

| PISTON | PRICE | PISTON | PRICE | RINGS | PRICE | RINGS | PRICE |
|-------------|-------|---------|-------|--------------|-------|----------------|-------|
| SE W | 4100 | AC 77mm | 610 | DI (9448) | 1050 | 1612 (9505) Q6 | 3800 |
| DI W | 4100 | AC 94mm | 610 | 3 RV(9486) | 1760 | 1612 (9507) Q6 | 4070 |
| SE 3RV W | 4840 | 9536Q6 | 3850 | 3 RV(9482) | 2200 | 1612 (9508) Q6 | 4570 |
| 407 W | 4840 | 9536Q4 | 2750 | 407 9503 Q4 | 2810 | 1612 (9509) Q6 | 4180 |
| 697 NA | 6930 | | | 407 9505 Q4 | 2550 | 1612 (9534) Q6 | 4180 |
| T.CUMMINS W | 7870 | | | 407 9509 Q4 | 2810 | AC 70mm/ 94 mm | 110 |
| 609 W | 4840 | | | 407 9534-Q4 | 2560 | AC 77mm | 110 |
| AC 70mm | 610 | | | 1612 9503 Q6 | 4070 | CUMMINS | 2805 |

MPR PISTON & RINGS

| PISTON | PRICE | | | RINGS | PRICE | RINGS | PRICE |
|--------------|-------|--|--|---------------|-------|-------------------|-------|
| SE W | 4180 | | | SE SL | 1540 | 1612 M/GOLD | 3300 |
| DI W | 4180 | | | SE SGL | 1680 | 1612 M/PLASMA | 4020 |
| SE 3RV-W | 4620 | | | 407 T/STEEL | 2040 | 1612 HILL STAR | 3690 |
| 407 W | 4620 | | | 407 SGL | 1820 | 1612 SGL | 2640 |
| 609 W | 4690 | | | 407 M/GOLD | 2370 | 3RV T/STEEL SE | 2090 |
| CUMMINS W | 7590 | | | 407 M/PLASMA | 2480 | 3 RV HILL STAR 92 | 2860 |
| 1612 - 3RV W | 6710 | | | 407 HILL STAR | 2970 | 3 RV SGL 92 | 1760 |
| | | | | 1612 T/STEEL | 2860 | CUMMINS | 2585 |

GOETZE PISTON (Without RINGS)

| PISTON | PRICE | PISTON | PRICE | PISTON | PRICE | PISTON | PRICE |
|--------|-------|---------|-------|----------|-------|----------------|-------|
| 490 W | 8030 | 491 W | 8470 | 350 | 6050 | 481 W | 8250 |
| 460 W | 8030 | 445 W | 5500 | 489 W | 10560 | A.C. 400 | 610 |
| 461 W | 5500 | 466 W | 5500 | 710 W | 8360 | 4811 | 8960 |
| 440 W | 3850 | 439 W | 4180 | A.C. 401 | 610 | 4813/1616/5815 | 10450 |
| 777 W | 7920 | A.C 620 | 610 | 465 W | 5060 | | |
| 493 W | NA | 482 W | 4950 | 475 W | 4620 | | |
| 479 W | 4800 | 496 W | 8140 | | | | |

GOETZE PISTON RINGS

| RINGS | PRICE | RINGS | PRICE | RINGS | PRICE | RINGS | PRICE |
|--------------|-------|----------------|-------|----------------|-------|-----------------|-------|
| 5310 DCES | 1570 | 5321 TSSMOI | 3910 | 5321 PLASMA | 3360 | 5316 | 3080 |
| 5310 SHAKTI | 1842 | 6871 TSSMOI | 2810 | 6871 TSSMOCES | 2810 | 5321 Challenger | 3360 |
| 5314 SHAKTI | 2810 | 5326 TSSMOI | 3960 | 5321 M/PLUS | 4482 | 6891 | 4900 |
| 6881 TSIDCES | 3025 | 6873 Moly Plus | 2310 | A.C. 5311 | 110 | 6871 PLASMA | 2150 |
| 5326 PLASMA | 3470 | A.C. 5302 | 110 | A.C. 5302 ES | 110 | 5321 TKDCES | 3360 |
| 6873 PLASMA | 1930 | 6871 M/PLUS | 3030 | 5310 TSDCPGS | 2200 | A.C. 5307 | 110 |
| A.C. 5319 | 110 | 5317 | 3250 | 5314 TSIDEPGES | 2420 | 6889 | 3030 |

Courtesy By : ADARSH MOTORS (INDIA) 255, G.N.A. Market, K. Gate, Delhi-6 Ph. : (O) 011-64774266 (M) 9953733187, 9711077288

PERSONAL LOAN Guide

होम लोन पर ब्याज दर घटाने के हैं कई रास्ते

इधर-उधर से

करैंसी स्क्रैपेज से बैंकिंग सिस्टम में कोई 13 लाख करोड़ रुपये आने की बात कही जा रही है। यानि बैंकों के पास लीरो या लो कॉस्टकेपिटल आ रही है। एसबीआई ने ब्याज दरों में मामूली कमी भी कर दी है। आईसीआईसीआई बैंक ने एफडी की रेट घटाई है। जिन लोगों ने होम लोन लिया है। उनके लिए कंची ब्याज दर का बोझ घटाने के कई विकल्प उपलब्ध हैं।

बैंक और होम लोन देने वाले संस्थान ऐसे नए लोन पर ब्याज दरें घटाने लगे हैं लेकिन जिन लोगों ने अप्रैल 2016 के पहले होम लोन लिया होगा वे अब भी ज्यादा ब्याज चुका रहे हैं क्योंकि उनके लोन या तो बेस रेट लिंक्ड हैं या बैंकमाक रिटेल प्राइम लेंडिंग रेट से जुड़े हुए हैं। ऐसे लोगों के लिए वे विकल्प उपलब्ध हैं।

अगर लोन बैंक से लिया गया हो: एमसीएलआर पर शिफ्ट करें। बेस रेट से आप मार्जिनल कॉस्ट ऑफ फंड्स बेस्ड लेंडिंग रेट यानी एमसीएलआर पर शिफ्ट हो सकते हैं। एमसीएलआर ज्यादा डायनेमिक है क्योंकि यह रेपो रेट से सीधे जुड़ा हुआ है और ब्याज दरों में बदलाव का असर ज्यादा तेजी से कस्टमर तक पहुंचता है। होम लोन एडवाइजर के अनुसार कम ब्याज दरों के मौजूदा साइकल में एमसीएलआर पर शिफ्ट होना ठीक है। रेपो रेट में कमी होने पर एमसीएलआर घटेगा। हालांकि इसका उल्टा भी हो सकता है। उन्होंने कहा अगर रेपो रेट में बढ़ोतरी हो तो इसका असर बर्रोअर्स पर डाला जाएगा। लेकिन इस पर खर्च होता है। बैंक आपके बकाया लोन का 0.5 परसेंट हेस्टसा कन्वर्जन फीस के रूप में लेते हैं। इसके अलावा इस पर टैक्स भी चुकाना होता है। उदाहरण के लिए अगर आपके होम लोन की बकाया रकम 20 लाख रुपये हो तो कन्वर्जन फीस लगभग 10,000 रुपये होगी। इसमें टैक्स शामिल नहीं है। इससे भी अहम बात यह है कि एमसीएलआर पर आप पूरे लोन टैन्वोर में एक बार ही स्विच कर सकते हैं। एक बार ऐसा करने पर आप फिर बेस रेट पर नहीं आ सकते हैं। एक बार एमसीएलआर रेट चुन लेने पर अगले एक साल में इसे रीसेट नहीं किया जा सकता है।

अगर लोन एनबीएफसी से लिया गया हो: कम दर की ओर बढ़ें। एमसीएलआर सिस्टम हाउसिंग फायनेंस और नॉन-बैंकिंग फायनेंस कम्पनियों पर लागू नहीं होता है। लिहाजा अगर आपने इनमें से किसी लोन लिया हो तो आपको इंटररेस्ट रेट रीसेट करने के लिए कन्वर्जन फीस देना होगा। हाउसिंग फायनेंस और नॉन बैंकिंग फायनेंस कम्पनियों (एचएफसी और एनबीएफसी) बेस या एमसीएलआर रेट नहीं बदलती हैं। वे स्फ्रेड बदलती हैं। इससे ओवरऑल रेट (एकअल इंटररेस्ट रेट = बेस रेट+स्फ्रेड) घट जाती है। उदाहरण के लिए 16 परसेंट बेस रेट और -6 परसेंट के स्फ्रेड वाली फायनेंस कम्पनी आपको अपना स्फ्रेड मान लेते हैं कि -7 प्रतिशत करने की इजाजत देना। पहले वाले मामले में रेट 10 प्रतिशत 16 त+(-6) थी जो बदलाव के चलते घटकर 9 प्रतिशत 16 त+(-7) रह जाएगी। हर कम्पनी की कन्वर्जन फीस अलग हो सकती है। साथ ही बैंकों से उलट इनके मामले में आप ब्याज दर कई बार रीसेट कर सकते हैं। बैंक हो या एनबीएफसीए घटी हुई दर का विकल्प चुनने के बाद आपके पास यही ईएमआई बनाये रखने या लोन टैमर घटाने का विकल्प होता है इसका उलट भी आप कर सकते हैं। अगर आपने कम ईएमआई वाला विकल्प चुना तो आपको नए ईसीएस वाले पोस्ट डेटेड चेक देने होंगे।

गणित: कदम बढ़ाने से पहले यह देख लें कि ब्याज दर घटवाने की टोटल कॉस्ट क्या होगी और इस पूरी प्रक्रिया में आपके कितनी बचत होगी। अगर फीस का आंकड़ा बचत से ज्यादा हो तो स्विच या रीसेट करने का मतलब नहीं बनता है। टोटल कॉस्ट देखें यानी कन्वर्जन फी और टैक्स की रकम। ब्याज दर में कम से कम 25 बेसिस प्वाइंट्स का अंतर आ रहा हो तो ठीक रहेगा।

फिर अपने लोन की बाकी अवधि पर भी गौर करें। होमलोन एडवाइजर कहते हैं कि जब कुछ साल ही बचे हैं तो स्विच या रीसेट की सलाह नहीं दी जाती है क्योंकि ब्याज वाले हिस्से का अधिकांश तो चुकाया जा चुका होगा और ईएमआई में मुख्य तौर पर मूलधन का ही हिस्सा होगा। यह भी देखें कि लेंडर कितना स्फ्रेड दे रहा है। बैंक या फायनेंस कम्पनी लेंडर ईएमसीएलआर या बेस रेट से नीचे कर्ज दे सकते हैं लेकिन अगर आपको क्रेडिट रिस्ट्री और ट्रेक रिकॉर्ड अच्छा हो तो आप स्फ्रेड पर मोलभाव कर सकते हैं। आपको चार्जेंज का ध्यान भी रखना चाहिए। हर फायनेंस कम्पनी के मामले में यह अलग होता है और इस पर बातचीत की जा सकती है।

रीफाइनेंस के विकल्प: अगर आपको लग रहा हो कि मौजूदा फायनेंस कम्पनी का ऑफर अच्छा नहीं है तो आप रीफाइनेंस या वैंलेंस ट्रांसफर का विकल्प चुन सकते हैं। हालांकि यह लंबी प्रक्रिया है। यह एक तरह से लोन के लिए नई सिरे से अप्रूवल लेने जैसा है। रीफाइनेंसिंग महंगी भी पड़ सकती है। नई फायनेंस कम्पनी कई तरह की फीस आपके लोन अमाउंट के 50 बेसिस प्वाइंट्स यानि आधा फीसदी तक हो सकती है। इसके अलावा मॉर्गिज फी और टैक्स भी लगते हैं। अगर मौजूदा और नये लेंडर के बीच प्रोसेसिंग और ट्रेजिक्वन फीस ब्याज दरों में अंतर से होने वाली बचत से कम हो तो नए लेंडर के पास जाना ठीक है। अगर मौजूदा और नए लेंडर की ओर ऑफर की गई ब्याज दरों कम से कम 75 बेसिस प्वाइंट्स का अंतर हो तो ही रीफाइनेंसिंग की तुक बनती है। वह भी तब जब लोन चुकाने में 7-10 साल का समय बचा हो।

तो इस तरह देखें तो रीफाइनेंसिंग, स्विचिंग या लोन रेट की रीसेटिंग का मामला बकाया रकम और टैमर दरों में अंतर और इस प्रक्रिया में लगने वाले समय पर निर्भर करता है।

GANESH

Bushes & Auto Parts

YOUR ASSURANCE OF QUALITY



2 & 3 WHEELER BUSHES



GUN METAL BUSHES



Indica, Qualis, Tavera, Sumo, Victa, Tata ACE, Gypsy

Manufactured of

GANESH ENGINEERING WORKS

Works: Vijay Mandi, Murad Nagar, Ghaziabad (U.P.)
Head Office: 1/514, Puran Motor Market, Ganda Nala
Kashmere Gate, Delhi-110 006 Ph.: 23910063



ENGINE PARTS

As On 07.04.2018

PERFECT CIRCLE RINGS

| RINGS | PRICE | RINGS | PRICE | RINGS | PRICE | RINGS | PRICE |
|---------------|-------|------------------|-------|-------------------|-------|-------------------|-------|
| CSA 3mm | 1760 | 407 Express Moly | 2120 | 1612 GNS | 3050 | 2515 Ex King Moly | 4680 |
| GX 3mm | 1320 | 407 GNS | 2370 | CUMMINS PVD | 4070 | Temoly | 2970 |
| 2 in 1 | 1490 | 1612 PSCSM | 3030 | 3RV DUCTILE | 2040 | | |
| 407 PSCSM | 1930 | 1612 MCSM | 3850 | 3RV C/FLASH | 2260 | | |
| 407 King Moly | 3030 | 1612 MGN | 4040 | 1612 King Moly | 4350 | | |
| 407 MCSM | 2480 | | | 1612 Express Moly | 4180 | | |

BI-METAL (Main & Connecting)

| MODEL SIZE | STD | 010 | 020 | 030 | 040 | 050 | 060 |
|---------------------------|------|------|------|------|------|------|------|
| Tata Main/Connecting SE | 2180 | 2270 | 2270 | 2270 | 2360 | 2360 | 2360 |
| Tata Connecting DI & SE | 920 | 950 | 950 | 950 | 1000 | 1000 | 960 |
| Tata Main/Connecting DI | 2290 | 2390 | 2390 | 2390 | 2450 | 2450 | 2360 |
| Tata Main/Connecting 1312 | 1750 | 1810 | 1810 | 1810 | 1870 | | |
| Tata Connecting 1312 | 910 | 950 | 950 | 950 | 980 | 980 | 950 |
| Tata Main/Connecting 1510 | 2120 | 2200 | 2200 | 2200 | 2300 | 2300 | 2220 |
| Tata Main/Connecting 407 | 1520 | 1580 | 1580 | 1580 | 1630 | 1620 | 1560 |
| Tata Main/Connecting 609 | 1470 | 1530 | 1530 | 1530 | 1620 | 1620 | 1540 |
| Conn 407/609 | 610 | 630 | 630 | 630 | 630 | 660 | 630 |
| A. C. (Old Model) SE | 120 | 120 | 120 | 110 | 120 | 120 | 120 |
| A. C. (New Model) 1510 | 120 | 120 | 120 | 120 | 120 | 120 | 120 |
| Thurst Washer (O/M) | 180 | | | | | | |
| Thurst Washer (N/M) | 180 | | | | | | |

KIRLOSKAR (Main & Connecting)

| MODEL SIZE | STD | 010 | 020 | 030 | 040 | 050 | 060 |
|----------------------------|------|------|------|------|------|------|------|
| Tata Main/Connecting SE | 1910 | 1960 | 1960 | 1960 | 2040 | 2040 | 2040 |
| Tata Connecting DI & SE | 810 | 820 | 820 | 820 | 850 | 850 | 850 |
| Tata Main/Connecting DI | 2040 | 2100 | 2100 | 2100 | 2160 | 2160 | 2160 |
| Tata Connecting 1510 | 810 | 840 | 840 | 840 | 870 | 870 | 870 |
| Tata Main/Connecting 1510 | 1860 | 1910 | 1910 | 1910 | 2020 | 2020 | 2020 |
| Tata Main/Connecting 407 | 1320 | 1460 | 1460 | 1460 | 1520 | 1520 | 1520 |
| Main/Connecting 609 | 1320 | 1460 | 1460 | 1460 | 1520 | 1520 | 1520 |
| Thurst Washer (O/M) & N/M) | 200 | | | | | | |

TAVERA/QUALIS Imported Item

| Particulars | Rate | Particulars | Rate |
|--|------|------------------------------------|------|
| Clutch & Pressure Tavera PHE | 2810 | Full Gasket Kit Tavera Imported | 1540 |
| Steering Motor TC without shaft Quanzing | 3030 | Full Gasket Kit Tyoto Imported | 1650 |
| Steering Motor 1612 Shaft type Quanzing | 3030 | Tappet Guide Pefco 1612 | 770 |
| Steering Pump TC SORL | 3190 | Fuel Transfer Motor Imported | 990 |
| Steering Pump 1612 SURL | 3190 | Half Jain Kit Safari/Victa Polyrub | 470 |

Subscription Rates



| Period | Dispatch through Govt. Post | Dispatch through Courier |
|------------------------------------|-----------------------------|--------------------------|
| One Yearly Subscription | 400.00 | 800.00 |
| Three Yearly Subscription | 1000.00 | 2200.00 |
| Five Yearly Subscription | 1500.00 | 3500.00 |
| Life Time Subscription (15th Year) | 3000.00 | 9000.00 |



बिना पासवर्ड शेयर किए दें दूसरों को जीमेल का एक्सेस

विधि

कितना अच्छा हो, अगर आप किसी के साथ पासवर्ड शेयर किए बिना अपने जीमेल एक्सेस करने का अधिकार उन्हें दे पाएं। जीमेल का डेलिगेट्स फीचर आपको यह सुविधा देता है। इसकी मदद से आप पासवर्ड का खुलासा किए बिना अपने रेगुलर अकाउंट के लिए 10 डेलिगेट्स को और ऑफिस अकाउंट के लिए 25 डेलिगेट्स को अपना जीमेल एक्सेस करने का अधिकार दे सकते हैं। अगर डेलिगेट्स के लिए अपने अकाउंट को एक्सेस बंद करना चाहते हैं तो सेटिंग्स में अकाउंट्स एंड इंपोर्ट में जाएं। ग्रांट एक्सेस टू योर अकाउंट के अंदर डेलिगेट के ईमेल के नजदीक बने डिजिट के ऑप्शन को क्लिक कर दें।



ये कर सकते हैं डेलिगेट्स

जीमेल के साथ मैसेज भेज सकते हैं और उन्हें डिजिट भी कर सकते हैं। जब किसी डेलिगेट द्वारा मेल भेजा जाता है तो उसका ईमेल एड्रेस भी वहां दिखाई देता है। ये आपके जीमेल कौन्ट्रिड्स को भी मैनेज करते हैं। इसके अलावा ये न ही पासवर्ड सहित आपकी दूसरे जीमेल की सेटिंग्स को बदल सकते हैं और न ही आपकी ओर से किसी से चैट कर सकते हैं।

ऐसे जोड़िए डेलिगेट्स को

गूगल के अनुसार, यह सुविधा शुरू होने में 30 मिनट का समय लगता है और इसके बाद डेलिगेट आपकी ईमेल्स देख सकता है और आपकी तरफ से मेल भेज भी सकता है।

- जीमेल सेटिंग में जाकर अकाउंट्स एंड इंपोर्ट में जाएं।
- यहां ग्रांट एक्सेस टू योर अकाउंट का ऑप्शन चुनें और उसमें एड एनादर अकाउंट पर क्लिक करें।
- अब आपको यह चुनना होगा कि डेलिगेट द्वारा मेल पढ़ लिए जाने पर मार्क दिखाई दे या नहीं।
- आप जिस व्यक्ति को अपने अकाउंट के एक्सेस का अधिकार देना चाहते हैं उसका मेल आईडी एंटर करके कन्फर्म करें कि आप यह एक्सेस शेयर करना चाहते हैं।
- डेलिगेट को एक लिंक वाला ईमेल मिलेगा जिसे उसे प्राप्त करने के सात दिन के अंदर क्लिक करना होगा नहीं तो यह एक्सापायर हो जाएगा। आपकी रिक्वेस्ट स्वीकार हुई है या नहीं यह जानने के लिए अकाउंट्स एंड इंपोर्ट सेक्शन में जाएं।



Distributor/Stockist:
Jain Automobiles
Lal Kothi, Kaiserganj, Ajmer (Raj.)
Phone: (S) 0145-2424959
Mobile : 09414003259



Keshav

OIL SEALS

Area wise Distributors Required

Manufactured By

KESHAV AUTO SOLUTIONS

Shop No.6, Globe Market, Meera Ghati Chowk, KARNAL-132 001 (Hararyana)

Mobile # 08684042106, 09215806778 E-mail : info_stk@ymail.com

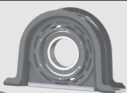



CLUTCH

| Part No | Description | Rate |
|---|---|------|
| Tata 330 Ø DIA (GST 28 %) | | |
| 5551-0-AF | 330 DIA Clutch Disc (Asbestos Free Facing) | 2435 |
| 3319-0-BU O/T | 330 DIA Clutch Disc (6 Paddle) | 3115 |
| 6559-0 | 330 DIA Cover Assy (16 Spring) | 3992 |
| 6551-0 | 330 DIA Sheet Metal Cover Assy. | 3907 |
| FW-125-330 | Flywheel Assy 125 Teeth | 3141 |
| FW-159-330 | Flywheel Assy 159 Teeth | 3636 |
| FW-126-330 | Flywheel Assy 126 Teeth | 4045 |
| FW-127-330 | Flywheel Assy 127 Teeth | 3636 |
| 6559-00-40 | 330 DIA Spring Kit | 679 |
| 6559-00-20 | 330 DIA Lever Kit | 910 |
| 6559-11 | 330 DIA Tawa/Pressure Plate | 1517 |
| 6559-1 | 330 DIA Cover | 1445 |
| 6558-0 | 330 DIA COVER ASSLY 3 LEVER TYPE | 4184 |
| 6558-00-40 | 330 DIA SPRING KIT 3 LEVER | 666 |
| 6558-00-20 | 330 DIA LEVER KIT 3 LEVER | 956 |
| 3306-11 | 330 DIA Tawa/ Pr. Plate 3 Lever Needle Bush | 1669 |
| 6558-11 | 330 DIA 3 LEVER Tawa/Pressure Plate | 1583 |
| TATA 1210-SE 1510.1612 LPT (GB-40) 310MM(12") (GST 28 %) | | |
| 7101-0-M | GB-40 12" Clutch Disc (Small Spring) | 1438 |
| 7101-0-AF | GB-40 12" Clutch Disc AF | 1682 |
| 7100-0 | GB-40 12" Cover Assy Lever Type | 3095 |
| 7100-00-40 | GB-40 12" Spring Kit | 409 |
| 7100-00-20 | GB-40 12" Lever Kit | 613 |
| 7100-11 | GB-40 12" Tawa/Pressure Plate | 1181 |
| 7100-1 | GB-40 12" Cover | 1273 |
| 3116-0-M O/T | GB-40 12" Clutch Disc (Big Spring) | 1498 |
| 352 Ø DIA HSN CODE:-87089300 (GST 28 %) | | |
| 3522-0-BU | GB-50 352 DIA CLUTCH DISC 1.5" | 3365 |
| 3521-0-AF | GB-60 352 DIA Organic Clutch Disc | 2864 |
| 3525-0 | GB-50 352 DIA Cover Assy 1.5" | 7820 |
| A352CSPM03P# | GB-60 352 DIA Cover Assy W/O BEARING | 6784 |
| 3528-0 | GB-60 352 DIA Cover Assy (1.75") | 7820 |
| 3523-0-BU | GB-60 352 DIA Cover Disc 1.75" | 3365 |
| 352-11 | GB-60 352 Dia Pr. Plate With Needle Bush | 1768 |
| 3524-11 | GB-60 352 Dia Pr. Plate (Lipe Design) | 1636 |
| 352-00-40 | GB-60 352 Dia Spring Kit (Lipe Design) | 772 |
| 352-00-20 | GB-60 352 Dia Lever Kit (Lipe Design) | 1049 |
| 352 BEARING HSN CODE:-84828000 (GST 18 %) | | |
| 352-BSA (1.50") | GB-50 352 Dia Bearing Sleeve Assy (1.5") | 1636 |
| 353-BSA (1.75") | GB-60 352 Dia Bearing Sleeve Assy (1.75") | 1636 |
| 380-BSA | GB-75 380 Dia Bearing Sleeve | 1201 |
| 380 Ø DIA HSN CODE:-87089300 (GST 28 %) | | |
| 3801-0-6P-D | GB-75 380 Dia Disgnal Button Disc | 4124 |
| 3807-0-XS | GB-75 380 DIA CLUTCH DISC | 4362 |
| 3807-0-F510 | GB-75 380 DIA CLUTCH DISC F510 | 4778 |
| 3819-0 | GB-75 380 AMW COVER ASSLY | 9418 |
| 380-00-10 | GB-75 380 DIA RELEASE PLATE | 422 |
| 3807-0-BU | GB-75 380 DIA AMW Clutch Disc (6 Paddle) | 3999 |
| 380-0-40 | GB-75 380 DIA SPRING KIT | 996 |
| 380-0-20 | GB-75 380 DIA LEVER KIT | 1227 |
| 750-FWA-380 | GB-75 380 DIA FLYWHEEL ASSLY 138T | 6362 |
| 380-00-11 | GB-75 380 Dia Pr. Plate With Needle Bush | 2488 |
| 380-0-11 | GB-75 380 Dia Pr. Plate | 2362 |
| 380-0 | GB-75 380 DIA COVER ASSLY GB-75 | 8137 |

| Part No | Description | Rate |
|--|--|------|
| FLY WHEEL ASSLY & RING (GST 28 %) | | |
| 750-FWA-138 | FlyWheel Assy 138 Teeth | 3636 |
| 750-FWA-173 | FlyWheel Assy 173 Teeth | 3636 |
| 750-FWA-146 | FlyWheel Assy 146 Teeth | 4091 |
| FR-330-125 | Flywheel Ring 125 Teeth | 679 |
| FR-330-127 | Flywheel Ring 127 Teeth | 725 |
| FR-330-159 | Flywheel Ring 159 Teeth | 725 |
| 750-FWR-138 | Flywheel Ring 138 Teeth | 640 |
| 750-FWR-173 | Flywheel Ring 173 Teeth | 640 |
| 750-FWR-146 | Flywheel Ring 146 Teeth | 640 |
| P.T.L SWARAJ - 735 (280mm Dia/11"/12") (GST 18 %) | | |
| 281-0-M | PTL 11" Clutch Disc (Rigid/Type) 855 | 772 |
| 281-0-HK | PTL 11" RIGID HK DISC | 963 |
| 282-0-M | PTL 11" Clutch Disc 735 | 956 |
| 282-0-HK | PTL11" SPG. TYPE DISC HI- COPPER | 1207 |
| 283-0-M | PTL 12" Clutch Disc 735 | 1366 |
| 283-0-HK | PTL 12" Clutch Disc 735 | 1603 |
| P.T.L SWARAJ - P.T.O. (280mm Dia/11") (GST 18 %) | | |
| 6601-0-M | PTL PTO 11" Clutch Disc 36 Hole | 950 |
| 6601-0-AF | PTL PTO 11" Clutch Disc 36 Hole AF | 1049 |
| 280 365 0300 | PTL Diaph. Spg. Swaraj/Sonalika | 1729 |
| 1700-13 | PTL Release lever 2 hole Swj./pto | 118 |
| C147LEPPO3P# | PTL Release lever 3 hole Swj./reg | 118 |
| 1700-3 | PTL Release lever weld sport5911 | 138 |
| P.T.L SWARAJ COMBINE 325mm (13") (GST 18 %) | | |
| 3251-0-M | PTL 13" Clutch Disc (Ordinary Facing) | 1478 |
| 20002-0 | PTL 13" Cover Assembly | 3141 |
| I.T.L SONALIKA (280mm Dia/11") (GST 18 %) | | |
| 2843-0-M | Sonalika Tractor 11" Clutch Disc | 818 |
| 2843-0-HK | Sonalika Tractor 11" Clutch Disc AF | 1049 |
| 2843-0-BU | Sonalika Tractor 11" C/Disc 5 paddle button | 2567 |
| 2841-0-BU | Sonalika Tractor 11" C/Disc 4 paddle button | 2521 |
| 2840-0 | Sonalika Tractor 11" Cover Assy | 1821 |
| I.T.L SONALIKA (295mm Dia/11.5") (GST 18 %) | | |
| 2953-0-M | Sonalika Tractor Clutch Disc | 1412 |
| I.T.L SONALIKA P.T.O. (280mm Dia/11") (GST 18 %) | | |
| 2520-0 | Sonalika Tractor Dual Cover Assy. P.T.O | 5953 |
| 2521-0-M | Sonalika PTO 11" Clutch Disc 24 Hole | 910 |
| 2521-0-AF | Sonalika PTO 11" Clutch Disc 24 Hole AF | 1003 |
| EICHER (235mm Dia/9.25") (GST 18 %) | | |
| 2301-0-M | Tafe Tractor Clutch Disc (Rigid/Type) | 574 |
| 2301-0-AF | Tafe Tractor Clutch Disc (Rigid/Type) | 659 |
| 2350-0 | Tafe Tractor Cover Assy. | 1451 |
| EICHER P.T.O (280mm Dia/11") (GST 18 %) | | |
| 2621-0-AF | Tafe Tractor Clutch Disc | 1537 |
| 2361-0-1675 | Tafe Tractor 11" AF Clutch Disc | 1537 |
| 2340-0 | Tafe Tractor NH/ETL Cover Assy. | 1537 |
| 2320-0 | Tafe Tractor Cover Assy. With P.T.O. | 7253 |
| FORD 3600 (280mm Dia/11") (GST 18 %) | | |
| 1601-0-M | Ford Tractor 11" Clutch Disc | 996 |
| 1601-0-HK | Ford Tractor 11" CLUTCH DISC HI- COPPER | 1181 |
| 1602-0-BU | Ford Tractor 11" Clutch Disc 4 paddle button | 2507 |
| 1601-0-BU | Ford Tractor 11" Clutch Disc 5 paddle button | 2547 |
| 1600-0 | Ford Tractor 11" Cover Assy. | 1821 |
| 1600-1 | Ford Tractor 11" Cover | 593 |



CLUTCH

| Part No | Description | Rate |
|--|--|------|
| 1600-11 | Ford Tractor 11" Pressure Plate (Tawa) | 910 |
| 1600-00-40 | Ford Tractor 11" Spring Kit | 204 |
| 1600-00-20 | Ford Tractor 11" Lever Kit | 481 |
| H.M.T. ZETOR - 2011/2511 & 5911 (290mm Dia/11") (GST 18 %) | | |
| 1701-0-M | HMT Tractor 11" Clutch Disc (16 Spl.)2511/3511 | 772 |
| 1702-0-M | HMT Tractor 11" Clutch Disc29 Spl.5911/pto | 772 |
| 1703-0-M | HMT Tractor 11" Clutch Disc18Spl.5911/Reg | 772 |
| 1700-0 | HMT Tractor 11" Cover Assy. | 1913 |
| 1700-11 | HMT Tractor 11" Pressure Plate (Tawa) | 488 |
| 1700-00-40 | HMT Tractor 11" Spring Kit | 673 |
| 1700-00-20 | HMT Tractor 11" Lever Kit | 574 |
| MAHINDRA & MAHINDRA-INTER- 275 (255mm Dia/10") (GST 18 %) | | |
| 1802-0-M | M & M 10" Clutch Disc | 580 |
| 1801-0-M | M & M 10" Clutch Disc (Sprg/Type)275 | 580 |
| 1800-0 | M & M 10" Cover Assy.275 | 1656 |
| 1800-11 | M & M 10" Pressure Plate (Tawa)275 | 706 |
| 1800-00-10 | M & M 10" Realeas Plate B-275 | 118 |
| 1800-00-40 | M & M 10" Spring Kit | 171 |
| 1800-00-20 | M & M 10" Lever Kit | 197 |
| MAHINDRA & MAHINDRA-INTER- 434/444 & 575 (280mm Dia/11") (GST 18 %) | | |
| 1851-0-M | M & M 11" Clutch Disc 434/444 | 1088 |
| 1851-0-HK | M & M 11" Clutch DISC- HK | 1181 |
| 1852-0-BU | M & M 11" Clutch Disc 5 paddle button | 2534 |
| 1851-0-BU | M & M 11" Clutch Disc 4 paddle button | 2488 |
| 1852-0-AF | M & M 11" Clutch Disc HI-KOPPER | 1748 |
| 1850DCA-0 | M & M 11" DIAPHRAGM COVER ASSLY | 2507 |
| 1850-0 | M & M 11" Cover Assy. 434/444 | 2045 |
| 1861-0-M | M & M 11" Strap Driven Clutch Disc | 1075 |
| 1860-00-40 | M & M 11" Spring Kit | 184 |
| 1860-00-20 | M & M 11" Lever Kit | 435 |
| 1860-0 | M & M 11" Strap Driven Cover Assy. | 2045 |
| 1850-1 | M & M 11" Cover 434/444 | 560 |
| 1850-11 | M & M 11" Pressure/plate (Tawa) | 725 |
| 1850-00-10 | M & M 11" Release Plate | 197 |
| 1850-00-40 | M & M 11" Spring Kit | 184 |
| 1850-00-20 | M & M 11" Lever Kit | 442 |
| TAFE - MASSEY (L.T.C. (255mm Dia/10") (GST 18 %) | | |
| 2651-0-M | Tafe 10" Clutch Disc (Rigid/Type) | 554 |
| 2651-0-AF | Tafe 10" Clutch Disc (Rigid/Type) AF | 640 |
| 2650-0 | Tafe 10" Cover Assy. | 1729 |
| 2650-1 | Tafe 10" Cover | 640 |
| 2650-11 | Tafe 10" Pressure Plate (Tawa) | 640 |
| 2650-00-10 | Tafe 10" Release Plate (Minor Kit) | 158 |
| 2650-00-40 | Tafe 10" Spring Kit | 230 |
| 2650-00-20 | Tafe 10" Lever Kit | 277 |
| TAFE - MASSEY (280mm Dia/11"/12") (GST 18 %) | | |
| 2653-0-AF | Tafe 10" Clutch Disc | 1016 |
| 2221-0-AF | Tafe 12" 245 Clutch Disc | 1148 |
| 2652-0-M | Tafe 11" Clutch Disc (Spring Type)1035 | 1069 |
| ESCORT/YELLOWLINE - 335/345 (255mm Dia/10") (GST 18 %) | | |
| 2751-0-M | Clutch Disc (335 Sm. Hub) | 547 |
| 2752-0-M | Clutch Disc (345 Bg. Hub) | 547 |
| 2750-0 | Cover Assy- Escort | 1729 |
| 2750-11 | Pressure Plate (Tawa) | 719 |
| 2750-00-40 | Spring Kit | 204 |

| Part No | Description | Rate |
|--|---|------|
| 2750-00-20 | Lever Kit | 296 |
| ESCORT/YELLOWLINE - 355 (280mm Dia/11") (GST 18 %) | | |
| 29001-0-M | Escort Tractor 11" Clutch Disc (Yellow Line) | 1135 |
| 29001-0-1675 | Escort Tractor 11" CLUTCH DISC AF | 1432 |
| 29000-11 | Escort Tractor 11" Pressure Plate (Tawa) | 943 |
| 29000-0 | Escort Tractor 11" Cover Assy. -355 &Y/L | 1907 |
| 29000-00-40 | Escort Tractor 11" Spring Kit | 197 |
| 29000-00-20 | Escort Tractor 11" Lever Kit | 428 |
| ESCORT-DUAL CLUTCH/FARMTRAC-60 (310mm Dia/12") (GST 18 %) | | |
| 2721-0-AF | Escort Tractor 12" Main Clutch Disc AF | 1504 |
| 2721-0-M | Escort Tractor 12" Main Clutch Disc | 1412 |
| JOHN DEERE TRACTOR (280mm Dia/11") (GST 18 %) | | |
| 286-0 | John Deere 11" Cover Assembly | 2488 |
| 2853-0-BU | John Deere 11" Clutch Disc 4 paddle button | 2534 |
| 2854-0-BU | John Deere 11" Clutch Disc 5 paddle button | 2600 |
| 2854-0-1675 | John Deere 11" Clutch Disc | 1352 |
| NEW HOLLAND TRACTOR 240MM (9.5") (GST 18 %) | | |
| 2401-0-BU | New Holland Tractor 5 Paddle Disc Miba Button | 2864 |
| 2402-0-BU | New Holland Tractor 5 Paddle Disc | 2534 |
| TATA 1210-D (GB-27) 280mm (11") (GST 28 %) | | |
| 101-0-M | Tata 1210 D Clutch Disc | 1088 |
| 101-0-AF | Tata 1210 D Clutch Disc AF | 1207 |
| 100-0 | Tata 1210 D cover Assy | 1834 |
| 100-0-40 | Tata-1210 D Spring Kit | 211 |
| 100-00-20 | Tata-1210 D Lever Kit | 475 |
| 100-11 | Tata-1210 D Tawa/Pressure Plate | 956 |
| 100-1 | Tata-1210 D Cover | 574 |
| TATA 1210-S (GB-30) 280mm (11") (GST 28 %) | | |
| 11001-0-M | Tata-1210 S Clutch Disc | 1234 |
| 11001-0-AF | Tata-1210 S Clutch Disc (AF Facing) | 1432 |
| 11000-0 | Tata-1210 S Cover Assy. Lever Type | 1999 |
| 11000-00-40 | Tata-1210 Spring Kit | 217 |
| 11000-00-20 | Tata-1210 S Lever Kit | 501 |
| 11000-11 | Tata-1210 S Tawa/Pressure Plate | 996 |
| 11000-1 | Tata-1210 S Cover | 593 |
| VOLTAS FORKLIFT (310mm Dia/11") (GST 28 %) | | |
| 5501-0-M | Voltaas Clutch Disc 11" | 1194 |
| 5501-0-AF | Voltaas Clutch Disc 11" (AF FACING) | 1399 |
| 5500-0 | Voltaas Cover Assy. | 1861 |
| TATA 609/709 (GB-27), 280mm (11") (GST 28 %) | | |
| 102-0-M | Clutch Disc (3.5mm Facing) | 1115 |
| 102-0-AF | TATA 11" Clutch Disc (Asbestos Free Facing) | 1544 |
| 102-0-MCA | Clutch Disc (4mm Facing) | 1273 |
| A-280-DCA | 709 NA Cover Assy. Diaphragm Type Reg | 2415 |
| D-280-TC O/T | 709 TC Clutch Disc (Asbestos Free Facing) | 1788 |
| A-280-TC | 709 TC Cover Assy. Diaphragm Type | 2415 |
| TATA 1312-2213 (GB-40) 310mm (12") (GST 28 %) | | |
| 3117-0-AF O/T | 310 DIA Clutch Disc (Asbestos Free Facing) | 1953 |
| 3119-0 | 310 DIA Cover Assy. Diaphragm Type | 3088 |
| 3119H-L0 | 310 DIA Cover Assy. Diaphragm Type H/L | 3643 |
| LEYLAND CARGO (310mm Dia/12") (GST 28 %) | | |
| 3109-0-HK | L/L 12" 310 DIA CLUTCH DISC | 1927 |
| 3311-0-BU | 330 L/L BUTTON Disc (6 Paddle) | 3101 |
| 3311-0-HK | L/L 13" 330O ORGANIC DISC HI-KOPPER | 2415 |
| 3308-00-20 | L/L 330 DIA Lever Kit | 943 |



Market Update MACAS Auto Spares

Delhi Market Report As On 01.04.2018

CLUTCH

| Part No | Description | Rate |
|--|--|------|
| 3308-00-40 | L/L 330 DIA Spring Kit | 706 |
| 3308-0 | A\L 330 DIA CLUTCH COVER ASSLY | 4144 |
| 3113-0 | A/L Cover Assy. (Diaphragm) | 3233 |
| LEYLAND 2214, TUSKER-353mm (14") (GST 28 %) | | |
| 9002-0-M | L/L 14" Clutch Disc (Moulded Thick Facing) | 1966 |
| 9002-0-AF | L\L 14" Clutch Disc (Asbestos Free Facing) | 2316 |
| 3552-0-M | Leyland 14" Clutch Disc (6 Spring) | 1267 |
| 9002-0-BU | L\L 14" Clutch Disc (6 Paddle) | 3537 |
| 950-0 | L\L 14" Cover Assy. Lever Type (4 Lever) | 5728 |
| 950-00-10 | Leyland 14" Withdrawl Plate (4 Lever) | 244 |
| 950-00-50 | Leyland 14" Lever Kit Without brakat | 831 |
| 950-00-40 | Leyland 14" Spring Kit | 593 |
| 950-00-20 | Leyland 14" Lever Kit | 963 |
| 950-00-30 | Leyland 14" Major Kit | 1795 |
| 950-1 | Leyland 14" Face Plate (4 Lever 13 MM) | 1240 |
| 950-2 | Leyland 14" Back Plate (4 Lever) | 1880 |
| LEYLAND (15") (GST 28 %) | | |
| 2004-0-M | Leyland 15" Clutch Disc | 2171 |
| 2004-0-AF | Leyland 15" Clutch Disc (AF Facing) | 2540 |
| 3806-0-BU | Leyland 15" Clutch Disc (6 Paddle) 1.75" HUB | 3643 |
| 3805-0-BU | Leyland 15" Clutch Disc (6 Paddle) 1.5" HUB | 3636 |
| 2050-0 | Leyland 15" Cover Assy. Lever Type | 6144 |
| 2050-00-40 | Leyland 15" Spring Kit | 633 |
| 2050-00-20 | Leyland 15" Lever Kit | 963 |
| 2050-1 | Leyland 15" Face Plate (4 Lever 19 MM) | 1616 |
| 2050-2 | Leyland 15" Back Plate 4 Lever | 1907 |
| LAYLAND COMET -330mm (13") (GST 28 %) | | |
| 1002-0-M | Leyland Comet Clutch Disc | 1590 |
| 1002-0-AF | Leyland Comet Clutch Disc (AF) | 1907 |
| 200-00-10 | Lever Kit (3 Lever) | 613 |
| 200-2B | Spring (Each) | 59 |
| LEYLAND DOST (GST 28 %) | | |
| P2151-DCA-CD | Leyland Dpst Combo set 2 in 1 | 1880 |
| LEYLAND HINO -353mm (14") (GST 28 %) | | |
| 3531-0-4060 | L\L Hino Molded Clutch Disc | 1920 |
| 3531-0-4061 | L\L Hino Clutch Disc (Thin Facing) | 2349 |
| 900-0 | L\L 14" Cover Assy. Lever Type | 5418 |
| 900-00-20 | Leyland 14" Lever Kit | 1055 |
| 900-00-30 | Leyland 14" Major Kit | 1333 |
| 900-17 | Leyland 14" Face Plate 3 Lever | 963 |
| 900-2 | Leyland 14" Back Plate 3 Lever | 1135 |
| 200-0-10 | Leyland 14" Withdrawal Plate 3 Lever | 224 |
| SWARAJ MAZDA (260mm Dia/10 1/2") (GST 28 %) | | |
| 601-0-AF | Swaraj Mazda Clutch Disc | 1478 |
| TATA-207 SUMO/SIERA/(228mm/9") (GST 28 %) | | |
| 2501-0-25 | Clutch Disc (Ord.-Facing) | 1003 |
| 2501-0-AF | Clutch Disc (A/Free-Facing) | 1273 |
| 2500-0 | Sumo 207 DIA Cover Assly | 1649 |
| P2501-0 | CLUTCH SET 2-in-1 | 3075 |
| 207-CB | T-207 Clutch Release Bearing | 389 |
| TATA 407 TURBO (GB-18) (240mm /9 3/4") (GST 28 %) | | |
| 2402-0-AF | Tata 407 Turbo 240 Dia Clutch Disc | 1405 |
| 240NH-0 | Tata 407 Turbo 240 Dia Cover Assly | 1814 |
| 2406-0-M | Tata 407 NA Clutch Disc (Ordinary Facing) | 1088 |
| 2406-0-AF | Tata 407 NA 240 Dia Clutch Disc AF | 1366 |

| Part No | Description | Rate |
|---|---|------|
| 2400-0 | Tata 407 NA 240 Dia Cover Assly (Reg) | 1887 |
| 2403-0-AF | Tata 407 Turbo 240 Dia Clutch Disc HI-Copper | 1451 |
| EICHER CANTER (275mm Dia/10.75") (GST 28 %) | | |
| 2311-0-AF | Eicher Motor Clutch Disc (AF Facing) | 1471 |
| 2310-0 | Eicher Motor Cover Assly. | 2303 |
| PCA275-0 | Eicher Motor Cover Assly & A clutch disc set. | 3682 |
| ISUZU (AVTEC) (200mm/215mm Dia/8"/8.5") (GST 28 %) | | |
| 200-0-AF | Isuzu 200 Dia Clutch Disc (D) | 666 |
| 202-0 | Isuzu 200 Dia Cover Assly. (D) | 1141 |
| P202-0 | Isuzu 200 Dia Clutch Set (D) | 1729 |
| 215-0-AF | Isuzu 215 Dia Clutch Disc (P) | 732 |
| 215-0 | Isuzu 215 Dia Cover Assly. (P) | 1234 |
| P215H-0 | Isuzu 215 Dia Clutch Set (P) | 1861 |
| M & M CHAMPION 3 WHEELER (160mm/6.25") (GST 28 %) | | |
| 162-0-AF | Champion Clutch Disc | 382 |
| 160-0 | Cover Assy. (Diaphragm) | 613 |
| BAJAJ AUTO LIMITED -GC-1000-3 WHEELER (160mm/6.25") (GST 28 %) | | |
| 167-0-W | GC-1000 Clutch Disc | 382 |
| 166-0 | Cover Assy. (Diaphragm) | 613 |
| S.I.L.- MINIDOR/VIKRAM- 3-WHEELER (160mm/6.25") (GST 28 %) | | |
| 176-0-AF | Minidoor Clutch Disc (Thick-Spline) | 382 |
| 177-0-AF | Vikram Clutch Disc | 382 |
| P171-0 | Vikram Clutch Disc & Assly set 2 in 1 | 983 |
| 175-0 | GC-1000 COVER ASSLY | 613 |
| MARUTI 800CC CAR (160mm/6.25") (GST 28 %) | | |
| 161-0-AF | CAR CLUTCH DISC | 382 |
| 160-0 | Cover Assy. (Diaphragm) | 613 |
| MARUTI VAN/GYPSY (180mm/7.25") (GST 28 %) | | |
| 181-0-AF | Van Clutch Disc (Van/Gypsy) | 435 |
| 180-0 | Van Cover Assy. | 785 |
| MARUTI - ESTEEM (180mm/7.55") (GST 28 %) | | |
| 755-0-AF | MUL Esteem Clutch Disc | 791 |
| 755-0 | MUL Esteem Cover Assy. | 1141 |
| MAHINDRA & MAHINDRA - JEEP DIESEL (232mm/9.25") (GST 28 %) | | |
| 1254-0-M | Jeep Clutch Disc (Ord.-Facing) | 686 |
| 1256-0-AF | PICK-UP CLUTCH DISC 6 SPRING | 1181 |
| 1254-0-AF | Jeep Clutch Disc (A/Free-Facing) | 1049 |
| P240-0 | M&M Bolero 240 DIA SET 2 in 1 | 3009 |
| INDICA V2 (190mm/7.75") (GST 28 %) | | |
| 193-0-AF | Indica Clutch Disc | 884 |
| 192-0 | Indica Cover Assy. | 950 |
| TATA/ACE (170mm/6.71") (GST 28 %) | | |
| 170P-0-491 | TATA ACE Clutch Disc | 666 |
| 170HL-0 | TATA ACE Cover Assy. | 818 |
| P170-0 | TATA ACE SET | 1399 |
| P152-0 | IRIS COMBO SET 2 IN 1 | 983 |
| P151-0 | NANO COMBO SET 2 IN 1 | 983 |

Courtesy By : SHEEL AUTO PARTS 9, Guru Nanak Auto Market, Kashmere Gate, Delhi-6 Ph.: 011-23936543, 23928691

RMP

BEARINGS
SPECIALISTS SINCE 1935

Quality that
Recognised
by World



For worldwide high performance



Global Footprints



For more information
visit our website
www.rmpbearings.com
or contact us
on 020 8996 8888



For more information
visit our website
www.rmpbearings.com
or contact us
on 020 8996 8888





MANOJ MOTORS

(PUNJAB)

Authorized Distributor & Stockists

• AIR CONDITIONERS

• AIR FILTERS

• AIR SUSPENSION SYSTEMS

• AIR PUMP & PUMPS



EDIS
ELECTRIC DISTRIBUTION SYSTEMS

COMET
COMET ELECTRIC SYSTEMS



A House Of Automotive Lighting

For More Details Contact Us @

• Head Office: 1st Floor, Street, Ambala-Delhi, India - 150001 (India)

• www.manojmotors.com

• 401-11, Gurgaon, Haryana

• 401-11, Gurgaon, Haryana

TURBO[®] BEARINGS

194 / 19-10000
10000000000



TURBO BEARINGS (P) LTD.

Plot No. 205, G Road, Ag-C.D.S.E., Rajahm - 520 003, India

Phone : 8120000000 Email : turbo@turbobearings.com Website : www.turbobearings.com

SPARE PARTS for All Tata Model

| PARTICULAR | RATES | PARTICULAR | RATES | PARTICULAR | RATES |
|------------------------------------|-------|-------------------------------------|-------|--|-------|
| Prima Drum Front | 11000 | Exhaust Brake Unit 709 TC | 525 | Gear Box Chilam GB-60 | 200 |
| Drum 1618 LPO Rear | 11500 | Tapit Cover 1613 Turbo Side Hole | 3000 | Gear Box Chilam Euro II | 550 |
| Drum 4928 HV 10 Hole | 4500 | Tapit Cover 1613 Turbo Upper Hole | 2600 | Gear Cover Small GB-60 (Counter Cap) | 150 |
| Drum LPO - 1512 Rear | 11500 | Tapit Cover 1612 | 2400 | Gear Cover Big GB-60 | 250 |
| Engine Mounting Front 2515 | 400 | Oil Pump Assy. TC/1612 | 1700 | Gear Box Chilam GB-75 NM | 650 |
| Engine Mounting Rear 2515 | 400 | Oil Pump Assy. 1210 | 1650 | Crank Shaft ACE | 2500 |
| Fly Wheel Assy 1613 Tc 159 TH | 2400 | Oil Pump Assy. 407 | 1550 | Engine Block ACE | 4200 |
| Fly Wheel Assy 1613 Tc 127 TH | 2400 | Oil Pump Assy. 2518 Turbo | 1800 | Sync. Ring GB-60 Big NT Carbon | 1200 |
| Fly Wheel 1613 Turbo 125TH | 1950 | Con. Rod Assy. TC BS-III | 850 | Sync. Ring GB-60 Small NT Carbon | 1150 |
| Fly Assy 138 Teeth | 2050 | Con. Rod Assy. 1612 TH Type | 750 | Brass Pad GB-50 | 60 |
| Fly Wheel Assy 2518/4018 turbo | 2400 | Con. Rod Assy. 1612/709 | 750 | Brass Pad GB-60 | 55 |
| Fly Wheel Assy GB-75 | 3850 | Con. Rod Assy. 407 | 650 | G.B. Cover Upper Half GB-60 Complete | 1750 |
| Fly Wheel Assy 1109 | 3800 | A/c Con. Rod Assy. 1612 94mm | 190 | G.B. Coupling Flang GB-40 | 400 |
| Fly Wheel Assy 709 | 2500 | A/c Con. Rod Assy. 1210 92mm | 190 | G.B. Coupling Flang GB-60 | 600 |
| Fly Wheel Assy 407 | 2600 | A/c Block 70mm | 350 | Cooling Plate 1613 Turbo | 3200 |
| Fly Wheel Assy 207 DI | 3400 | A/C Block 77 mm | 350 | Cooling Plate 1109/709 | 2200 |
| Fly Wheel Ring Tc 138 TH OR 173 TH | 400 | A/c Block 94mm | 375 | Cooling Plate 407 | 950 |
| Fly Wheel Ring 1613 Tc 159 TH | 450 | Con. Rod Assy. 709 N/T | 850 | Cooling Plate TC | 1300 |
| Fly Wheel Ring 1613 Tc 127 TH | 450 | Clutch Fork 1150 TC | 1000 | Oil Cooler 407 | 1250 |
| Fly Wheel Ring 1613 Turbo 125TH | 400 | Clutch Fork GB 60 | 650 | G.B. Chillum 75-OM | 400 |
| Fly wheel Assy. Sumo | 1600 | Clutch Fork GB 75 | 700 | Sync. Ring GB 25 (Set 3 Pcs.) | 3200 |
| Fly Wheel Ring 146 Teeth | 400 | A/C Block 77 N/T | 400 | Fly Wheel Assy. ACE Diesel | 950 |
| Fly Wheel RING 2518/4018 Turbo | 450 | Valve Tappet 1612 | 50 | Gear Box Housing 75 Set | 10500 |
| Fly Wheel Ring 407 | 400 | Pressure Plate Tawa GB 75 | 1750 | Crown Pinion 8x39 ACE | 2000 |
| Fly Wheel Housing 2515 TC | 3650 | Press. Plate Tawa Complete GB-50/60 | 1650 | Crown Pinion 36x7 | 2000 |
| Fly Wheel Housing 2515 Turbo | 4200 | Gear Box Top Cover GB-40 Truck | 1200 | Crown Pinion 9x40 ACE CNG | 2400 |
| Fly Wheel Housing 1613 TC | 4000 | Gear Box Top Cover GB-40 Bus | 1300 | Axle Gear Kit ACE | 950 |
| Clutch Housing GB-75 | 3800 | Gear Box Top Cover 1510 Lw. Eng. | 1400 | Shifter Sleeve ACE | 250 |
| Clutch Housing 3516 TC GB60 | 3500 | Gear Box Housing GB 60 Set | 11500 | Hsg. Block 2763 Kross | 800 |
| Clutch Housing 2515 TC GB50 | 3400 | Gear Box Top Cover 1510 U/H Cp. | 1650 | Fan Belt Indica/Santro Genuine | 40 |
| Clutch Housing 1613 TC GB40 | 2600 | P.T.O. Housing Set of 2pcs. | 2600 | Rotar Disc ACE | 325 |
| Clutch Housing 1613 Turbo 330Dia | 3800 | Speedometer Cover GB-40 Close | 650 | Drum ACE | 350 |
| Clutch Housing 1109 Bs III | 4000 | Speedometer Cover GB-40 Open | 650 | Fly Wheel Assy. ACE CNG | 1700 |
| Clutch Housing 1150 | 5600 | Speedometer Cover GB-60 Alum. | 425 | Circlip Kit GB-60, GB-75 | 150 |
| Exhaust Manifold 2515 TC | 1800 | U.J. Cross RSB 2515 | 1500 | Sync. Kit GB-60 | 250 |
| Exhaust Manifold 1613 Turbo 3774 | 1850 | Front Spindle 1312/2515 | 4000 | Sync. Kit GB-75 | 275 |
| Exhaust Manifold 4018 (0881) | 2500 | Gear Box Chilam GB-40 | 500 | Gasket Valve Cover with Isolator GB-60 | 140 |
| Exhaust Brake Unit 2515 TC | 550 | Gear Box Chilam GB-50 | 500 | | |

Packing & Forwarding/Freight/Sales Tax (as applicable) etc. will be Charged Extra.

BALWANT MOTORS

2817/11, Gurunanak Auto Market, Kashmere Gate, Delhi-110 006 Tel. : (O) 23920159 Telefax : 011-23931485 (R) 27383014
Mobile : 9818793593, 9891571757 E-mail : balwantmotors@yahoo.com

A House of TATA Spare Parts

Specialities In :

Brake Drums, Strg. Cross, U. J. Cross Assy., A/c Con. Rod, A/c Sleeve, Axle Shaft, Fly Wheel Assy. & Other Items are Available
For All Models Tata Sumo, ACE, 407, 608, 609, 709, 1312, 1612, 1616, 2515, Prima-1150



Replacement Spares Parts

For TATA Vehicles

Delhi Market Report As On 07.04.2018

| PARTICULAR | Rate | PARTICULAR | Rate | PARTICULAR | Rate |
|---------------------------------------|------|--|------|-------------------------------------|------|
| CLUTCH FORK | | SPEDO METER GEAR SET (PVC) | | NEW INTRODUCE ITEMS | |
| 407 | 230 | Speedo Meter Cover GB 50 Open Comp. | 550 | Diesel Motors Long 12V Hensing | 750 |
| 608 | 230 | Speedo Meter Gear Set 407 | 120 | Pitman Arm Power Steering/1613/LP | 450 |
| 709 | 230 | Speedo Meter Gear Set GB 60 | 200 | Sector Shaft 1613 SFC/1613/LP | 1050 |
| GB 30/40 | 225 | Speedo Meter Gear Set GB 40 | 150 | Clutch Booster HYWA | 2300 |
| 1612 | 300 | BRASS RING (FORGING) | | Sector 1613 Modified | 1200 |
| 1613 Thicker | 300 | Brass Ring GB 407 | 140 | Steering Worm 1109 | 1200 |
| Clutch Fork & 2515 Type C Type/G375 | 375 | Brass Ring GB 608 | 200 | Steering Worm 1613 SFC | 1200 |
| COOLING PIPE | | Brass Ring GB 40 | 225 | Steering Worm 1613 LPT | 1225 |
| 407 | 220 | Brass Ring GB 50 | 380 | Cabin Tippa 10m Hole | 180 |
| 608 1709/ 1109/407 TURBO/712 | 240 | Brass Ring GB 60 | 340 | Power Steering Pump TC/Turbo | 2650 |
| SE/1612 | 230 | Ring GB 50/GB 75 Steel | 260 | Water Body Hub TC Big (ALM) | 160 |
| 1613 SK / EURO II/2515 | 260 | Ring GB 60 Steel Big/Small | 275 | Water Body Hub TC Small (ALM) | 140 |
| POWER STEERING ROTTOR | | GEAR BOX | | Coolant Bottle White 407/1612 | 85 |
| ZF & Rane Rock Berg | 925 | Gear Box Carrier Kit 407 | 150 | Coolant Bottle White 709 LPT/1109 | 825 |
| TC All Type & 10 Hole/Rock Berg | 925 | Gear Box Carrier Kit 608/GB40 | 240 | Coolant Bottle White TC Big | 900 |
| BRAKE RACHED | | Gear Box Carrier Kit GB-50 | 270 | Water Separator N/M | 380 |
| Rached Front L/R 1510 Each | 450 | Gear Box Carrier Kit GB-60 FULL | 250 | Tensioner Assy. | 675 |
| Rached Rear L/R 1510 Each | 450 | ASSLY HOUSING GB BLOCK FOR GEAR | | Level 3 Hole 1510 (Fine) | 110 |
| Rached Front L/R 709 Each | 450 | Housing Block 1512 TC | 550 | Lever 3 Hole TC (Rough) | 120 |
| Rached Rear L/R 709 Each | 450 | Housing Block 2515 TC | 550 | Clutch Booster 70mm/90mm | 1250 |
| Rached Front TC Each | 450 | Housing Block 2516TC | 550 | GEAR TOPA RAD | |
| Rached Rear L/R TC Each | 550 | Housing Block 1312 TC | 560 | Gear Topa Rod 1510 (Fine) | 175 |
| Brake Rached Ex Front | 450 | Housing Block 1313 TC | 560 | Gear Topa Rod TC (Rough) | 180 |
| Brake Rached Ex Rear L/R/1109 | 500 | Housing Block 1616 TC | 560 | Gear Topa Rod 709 (Thin/Thick) | 175 |
| CLUTCH PATTI | | POWER STEERING CROSS ASSLY | | Gear Topa Rod 407 (Thin/Thick) | 200 |
| Clutch Patti Complete 407/1612 | 120 | Power Steering Cross Assy. ZF | 366 | Gear Topa Rod GB 50 (Thin/Thick) | 200 |
| Clutch Patti Complete 1613 | 130 | Power Steering Cross Assy Rane | 360 | Gear Topa Rod GB 60 (Thin/Thick) | 200 |
| GEAR LEVER | | Power Steering Cross Assy. Rane | 350 | GEAR CHIRA PIN SET | |
| Gear Lever 407 O/T & N/T Each | 260 | BRAKE ADJUSTER | | Chira Pin Set 407 | 3 |
| Gear Lever 608 Each/709 | 280 | Brake Adjuster 407 | 140 | Chira Pin Set 1510 | 7 |
| Gear Lever GB-30 Truck/ GB 40 Truck | 270 | Brake Adjuster 407 Modified | 145 | Chira Pin Set TC | 8 |
| Gear Lever 1512-1612 | 400 | Brake Adj 709 Double Gr/407TURBO | 240 | Chira Pin GB-60/Spiral | 10 |
| Gear Lever LPG-40/GB-30 | 650 | STEERING CORSS ASSLY | | GEAR CROSS KIT | |
| Gear Lever LP 709 | 200 | Steering Cross Assy. 1312/1612 | 300 | Gear Cross Kit 1510 | 40 |
| Gear Lever 2515 Thick | 390 | Steering Cross Assy. 407 | 200 | Gear Cross Kit TC | 45 |
| AIR FILTER CAP | | Steering Cross Assy. ZF/Rane | 350 | Gear Lever Kit 1109 (Brass) | 45 |
| Air Filter Cap Top Plain | 140 | STEERING YOKE TEETH | | Gear Lever Kit 709 (Brass) | 38 |
| Air Filter Cap Top 1613 TC/2515 | 150 | Steering Yoke & Teeth 407/608 Thin | 325 | Gear Lever Kit 709 (Steel) | 30 |
| Air Filter Cap Top 1616 Tasa | 180 | Steering Yoke & Teeth LP 709 | 350 | Gear Lever Kit 1109 (Steel) | 32 |
| AIR COMPRESSOR HEAD (ALUMINUM) | | Steering Yoke & Teeth 1613 SFC | 490 | Gear Lever Kit 4018 With Brass Bush | 48 |
| Air Comp. (Casting) Head 709 | 375 | Steering Yoke & Teeth 1109 | 450 | Gear Rollar GB 40 | 55 |
| Air Comp. Head 709 (70mm) ALM | 450 | Steering Yoke & Teeth 2515 ZF | 530 | EXAUST PIPE | |
| Air Comp. Head 1510/TC (94mm) | 500 | Steering Yoke & Teeth 2515 Rane | 530 | Turbo Exhaust Pipe 0115 | 220 |
| Air Comp. Head 3118 | 1200 | Steering Yoke & Teeth 407/608 Thick | 360 | Turbo Exhaust Pipe 0109/110 N/M | 240 |
| Air Comp. Head Ex O/M/N/M | 525 | Steering Yoke & Teeth 1613 LPT | 450 | Turbo Exhaust Pipe 0104/0102 | 240 |
| A.C. Head Plate 3118/4018 | 425 | SWITCH | | Turbo Exhaust Pipe 0132 | 240 |
| Air Comp. Head Plate 709/1510/TC/EX | 200 | Speed Sensor | 180 | Turbo Exhaust Pipe 0123 | 435 |
| Air Com. Plate CNG/IVECO/1613 Truck | 280 | Oil Pressure Switch 4018 | 100 | Turbo Exhaust Pipe 0136 | 435 |
| SPEEDO METER COVER | | Fan Sensor Switch TC | 300 | Turbo Exhaust Pipe 0117 Big | 460 |
| Speedo Meter Cover 407 Complete | 410 | Reverse Light Switch With Wire | 95 | Turbo Exhaust Pipe 0107 | 380 |
| Speedo Meter Cover DI Complete | 450 | Diesel Filter Switch TC | 50 | Turbo Exhaust Pipe 709 | 220 |
| Speedo Meter Cover GB40/GB50 | 700 | Diesel Filter Switch EX | 45 | Turbo Exhaust Pipe 1109 | 220 |
| Speedo Meter Cover GB-60/75 (Alum) | 400 | Brake Switch Red/Black | 55 | Turbo Exhaust Pipe 909 | 220 |
| Speedo Meter Cover 709 Complete AL | 590 | Diesel Filter Switch 3118 | 50 | Turbo Exhaust Pipe 0138 | 480 |

PACKING FORWARDING & GST EXTRA AS APPLICABLE

Courtesy By:- APEL PUNE PRODUCTS (INDIA) 217A/2, Guru Nanak Market, Kashmere Gate, Delhi-110 006 Phone: 09818601701

पाप से साइकिक विडंग सो जाता है। फिर साइकिक विडंग की आवाज तक पहुँचना मुश्किल हो जाता है।
जीवन यात्रा दिव्यता द्वारा उपेक्षित करने जैसा है। फिर हम अपनी जिंदगी को मार्गदर्शन देने के लिए मन के कमजोर साधनों पर निर्भर हो जाते हैं।

हमें अपने भीतर की आवाज को क्यों सुननी चाहिए?

ईश्वर की आँखों में अपराध को पाप कहते हैं। आमतौर पर मानव-

विधिया

अपनी जिंदगी को मार्गदर्शन देने के लिए मन के कमजोर साधनों पर निर्भर हो जाते हैं। दो, पाप मन-बुद्धि (सतही व्यक्तित्व) और साइकिक विडंग (हम

निर्मित नियमों का उल्लंघन अपराध होता है। अपराध के लिए कोर्ट में दंडित किया जा सकता है। पाप भी अपराध हो सकता है पर ऐसे पाप हैं, जो अपराध नहीं हैं और ऐसे अपराध भी हैं जो पाप नहीं हैं। जैसे खाना बर्बाद करना पाप है पर अपराध नहीं। जो पाकिंग ज़ोन में कार पार्क करना अपराध है पर पाप नहीं। यदि कोई डॉक्टर आपात स्थिति में इलाज से इसलिए इनकार कर दे कि रोगी पैसे देने की स्थिति में नहीं है तो डॉक्टर पाप भी करता है और अपराध भी।

न तो सारे अपराध पकड़ में आते हैं और न हर ज्ञात अपराध में कोई पकड़ा जाता है। सदिग्ध मौजूद भी हो तो संभव हो पर्याप्त सबूत न हो। इसके विपरीत सारी धार्मिक व आध्यात्मिक परम्पराएँ समझत हैं कि कोई पाप ईश्वर की आँख से नहीं बचता। यह हो सकता है कि पाप के नतीजों को ये फ़िल नज़रों से देखें।

हिंदू परम्परा में खासतौर पर जिसकी व्याख्या श्री अरविंदों ने की है, उसमें पाप के प्रति परिष्कृत दृष्टि है। एक, हमारे सारे विचारों व गतिविधियों पर निगाह रखने वाली दिव्यता आसमान में कहीं बैठी नहीं है, यह हमारे भीतर है। दो, यह दिव्यता न सिर्फ हम पर निगाह रखती है बल्कि मार्गदर्शन भी देती है। लेकिन, हमें इसकी अनदेखी करने की स्वतंत्रता दी गई है और इस तरह हम पाप करते हैं। श्री अरविंदों ने भीतर की इस दिव्यता को 'साइकिक विडंग पुरस्कार व दंड की अंतर्निहित व्यवस्था के लिए जिम्मेदार है। जब हम साइकिक विडंग की आवाज पर चलते हैं तो हमें खुशी मिलती है, जब हम दिल या दिमाग के पक्ष में इसकी उपेक्षा करते हैं तो हम बेचैनी महसूस करते हैं। तत्काल पुरस्कार व दंड के अलावा पापके दीर्घावधि परिणाम भी होते हैं। एक, पाप से साइकिक विडंग सो जाता है। इसे मारा तो जा नहीं सकता पर यह सुषुप्त हो सकता है। फिर साइकिक विडंग की आवाज तक पहुँचना मुश्किल हो जाता है। यह दिव्यता द्वारा उपेक्षित करने जैसा है। फिर हम

गहनतम में मौजूद 'स्व' में ख़ाई बढ़ा देते हैं। मानव जीवन की सारी परेशानियों की यही वजह है। तीन, हर पाप आध्यात्मिक पतन की ओर एक कदम होता है। इसीलिए अत्याधिक सफलता, संपदा या सत्ता हासिल करने के बाद भी पाप हमें पूर्णता के बोध से वंचित कर देते हैं। आखिर में, दिव्यता हमारी अनदेखी कर सकती है पर साथ नहीं छोड़ती। जीवन के लक्ष्य से दूर जाते हर कदम के बाद भी इसकी तरफ आने की हमारी क्षमता बनी रहती है। लेकिन जिना ही हम इससे दूर होंगे उतना ही इसकी तरफ हमारी यात्रा कष्टदायक होगी। इसके विपरीत अच्छे विचार और कर्म यात्रा को छोटा व सरल बना देते हैं। इस तरह दिव्यता को हमारे पापों पर हमें शकलौफ या दर्द देना अच्छा नहीं लगता। पाप के परिणाम तो होते हैं पर दिव्यता के पास भी हमें हमारे लक्ष्य की ओर फिर लाने की योजना होती है। इसलिए कोई पापी ऐसा नहीं हो सकता, जिसका उद्धार नहीं हो सकता। आज का पापी, कल का संत हो सकता है। ऐसा हुआ भी है। इसीलिए कहावत है कि हर संत का भूतकाल होता है, हर पापी का भविष्य वेदांत की यह कहावत हमें पापों के प्रति जागरूक बनाती है पर साथ ही पाप होने के बाद हमें अपराध बोध के बोझ से बचाती है। हम पाप पर पश्चाताप जताने हैं, दिव्यता से माफी मांगते हैं और न दोहराने का संकल्प करते हैं। हम संकल्प लेते हैं कि हम जो भी चुनवाव करेंगे उसमें साइकिक विडंग की आवाज सुनेंगे और इस तरह आध्यात्मिक रूप से विकासित होंगे।

मार्च 2019 तक भारत में अनिवाय्य रूप से लागू होंगे कई सेफ्टी फीचर्स

मार्च 2019 तक भारत में सड़क सुरक्षा की तस्वीर बदल चुकी होगी। देश में हर कार निर्माता कंपनी को अपनी कारों में ड्यूअल फ्रंट एयरबैग्स, स्पीड वॉरिंग अलर्ट और रिक्वैरिड अमिस्ट देना हो होगा। एआईएस यानी ऑटोमोटिव इंडस्ट्री स्टैंडर्ड 145 इन फीचर्स को अनिवार्य कर दिया जायेगा। भारत सरकार की तरफ से यह कदम सड़क हादसों में होने वाली मौतों की संख्या में कमी लाने के लिये उठाया जा रहा है। इन सेफ्टी फीचर्स का हर कार में होने से हादसों की आशंका कम होने के आसार हैं। सरकार का लक्ष्य है कि 2020 तक सड़क हादसों में 50 फीसदी तक कमी लाने का है। भारत में हर 4 मिनट पर रोड एक्सिडेंट की वजह से एक मौत होती है। रोड ट्रांसपोर्ट एंड हाइवे मिनिस्ट्री के मुताबिक भारत की कारों में ग्लोबल सेफ्टी मानकों की अनुपालना करनी ही होगी। सरकार जल्द ही भारत एन-केप यानी न्यू कार असेसमेंट प्रोग्राम की लॉन्च करेगी। कारों में फ्रंट एयरबैग्स ड्राइवर और आगे बैठने वाले पैसंजर को स्टियरिंग व्हील और ईशबोर्ड से चोट आने की आशंका को कम करेगा। स्पीड अलर्ट होने से ड्राइवर को 80 किलोमीटर प्रति घंटा से तक की स्पीड होने पर पता रहेगा और यह 100 किलोमीटर प्रति घंटा तक की स्पीड तक लगातार अलर्ट करता होगा। इन सेफ्टी फीचर्स के आ जाने से वाहनों की कीमत 10 फीसदी तक का इजाजत होने की उम्मीद है। हालांकि कई कार कंपनियाँ अपने बेस वैरियंट्स में ड्यूअल एयरबैग्स एबीएस आदि फीचर्स देने भी लगी हैं।



CEW
AUTO PARTS



GST
PRODUCTS

Specialists in :

500/7 Grade S. G. IRON

CHASSIS PARTS OF TRUCKS & TROLLY



Manufacturers & Exporters :

Chaggar ENGINEERING WORKS

Out Side Industrial Area, Jalandhar-144 004
 Ph.: (O) 2290774 (R) 2221193 (Tele Fax): 0181-2290639
 (M) 94172-21193, 9888881193 E-mail : cew_hangers@yahoo.co.in

Distributors Required for U. P. & Karnataka



As On 07.04.2018

| DESCRIPTION | RATES | DESCRIPTION | RATES | DESCRIPTION | RATES |
|-------------------------------|-------|-----------------------------------|-------|-----------------------------|-------|
| CT Set 0006 | 2550 | 5th Gear kit | 2250 | C. Cylinder Vista Big | 1850 |
| CT Set IGO TDI 0109 | 2850 | Shifting sleeve 3rd TATA 4611 No. | 1150 | Gear Cobe Vista Q/2 | 1450 |
| T. Belt | 550 | Dipstick I | 45 | Gear Cobe Vista TDI | 1320 |
| Bush Kit | 300 | Timing Cover-RR (Rh.Bottom) | 78 | Gear Housing Vista TDI | 1090 |
| Bush Kit Indigo | 300 | Timing Cover-RR (Lh.Bottom) | 78 | Gear Housing Vista Q/2 | 1150 |
| C+ Set Vista TDI 9915 | 2350 | Timing Cover-RR (Rh Top) | 100 | C. Cobe Vista Q/2 | 360 |
| Head Gasket Indigo | 850 | Timing Cover-RR (Top) | 31 | Bosh Kit Vista | 590 |
| Head Gasket Indica V2 | 930 | Gasket (For Cyl. Head Cover) OE | 198 | Roc Bush Vista | 500 |
| Engine Shel Set | 580 | Crank Gear | 480 | Head Gasket Vista Q/2 | 1090 |
| T. Normal 9903 | 490 | Clutch Rel. Bearing With Sleeve | 510 | Diesel Filter Vista | 1450 |
| Engine Mount A 0164 | 520 | Piston Set IV2 | 2050 | Air Filter Q2 | 410 |
| Engine Mount B 0155 | 470 | Engine Vall 006 | 800 | 5th Gear Vista | 1800 |
| Engine Mount C 0155 | 490 | Kit Frt Strut | 300 | C. Bearing Vista | 550 |
| C. Cable TDI 119 | 350 | Kit Bush Rear Kit | 350 | Timing Chain Vista | 1400 |
| C. Bearing Vista | 490 | Trailing Arm LH T3 | 2300 | Bollgind Vista | 340 |
| R. Bush Kit DV2 | 380 | Kit Rear Shock Absorber | 250 | IBJ Vista | 280 |
| Engine Kit Indica | 8200 | Steering Knuckle-Rh-Lh (Each) | 1405 | Treed Vista | 575 |
| T. Nut I Blue 9927 | 380 | Clutch Fork N/M Pati | 100 | Front Door LH V2 | 6500 |
| AC Riley 4907 | 300 | Front Shocker Kit Indigo 0134 | 950 | Front Door RH V2 | 6400 |
| Piston Set Indica V2 | 2200 | Glow Plug Timer Indica 9931 | 850 | A.C. Cable V2 | 125 |
| Piston Ring Indigo | 2050 | Door Pat Set 402 | 450 | Hood Strip | 320 |
| Packing Kit Indica V2 | 1750 | Timing Tensioner Vista | 1050 | Hood Hing LH/RH (Set) | 200 |
| Packing Kit Indigo | 1800 | Clutch Pressure TataPetrol I | 2450 | Front Shocker W/Out LH 0122 | 1450 |
| 5th Gear Kit | 1850 | Gear Lever Rod OE N/M | 110 | Front Shocker W/Out RH 0123 | 1450 |
| Disk Ruter V2 3714 | 790 | Coolant Bottle | 450 | Brake Disk 3714 V2 | 680 |
| Searing Gear Silm 4612 | 465 | 5th Gear 29Teth (Indica V2) | 1180 | Brake Disk 3704 IOM | 675 |
| Valve Guide Seal (Set) | 320 | Synchronizer Ring (Set 5 Pacs.) | 650 | Hand Brake Liver | 338 |
| Filter Element Indica | 150 | W.W. Mashin Front RH/LH | 490 | Front Hub I | 590 |
| Air Filter Assy. Indica Assy. | 690 | W.W. Mashin Rear RH/LH | 490 | Rear Door | 5826 |
| Clutch Release Yoke 0113 No. | 450 | Wiper Blade Set (Indica) NM | 225 | Dickey UL | 4213 |
| Frt. Brake Disc O/M Indica | 680 | Fly Wheel Ring (Indica) | 350 | Front Bumper O/M V2 | 2050 |
| Oil Filter I-0103 | 150 | Bonet V2 | 3850 | Rear Bumper O/M V3 | 1821 |
| Oil Filter IGO 0106 | 130 | Eye Bro (Set 4 Pcs.) | 1260 | Cam Shaft | 2440 |
| Air Filter IGO 0131 | 245 | Radiator Fan Bhar | 550 | 5th Gear Assy. 0004 | 2090 |
| Diesel Filter Vista 0108 | 1250 | Radiator Fan Gaits OE | 490 | S. Sleeve 3/4th | 780 |
| Air Filter Vista 112 | 240 | H. L. Kit V3 | 2800 | S. Sleeve 5th O.E. | 550 |
| Engine Kit Sumo | 12800 | Front Bumper Indica V2 | 1800 | 0112 Gear Changer | 490 |
| Engine Kit Indigo | 9650 | Front Bumper Xeta | 3275 | Timenig Cover (Set 3 PCs) | 250 |
| Steering Assy. Rane Model V2 | 2090 | Rear Bumper V2 | 1400 | Engine Mounting | 450 |
| Steering Assy. IGO Rane | 8400 | C. Cylinder Vista Small | 1070 | Head Gasket IG | 830 |

एमवीके बियरिंग्स

का 10 दिवसीय 'स्टार' रोड शो

ROADSHOW



सभ्यता के मंच

बुलन्दशहर, मार्च 2018 । एमवीके बियरिंग्स की निर्माता कम्पनी स्टार एनजीके बियरिंग्स (प्रा.) लिमिटेड द्वारा दिनांक 20 मार्च 2018 से 30 मार्च 2018 तक 10 दिवसीय रोड शो का आयोजन किया गया। जिसमें कम्पनी द्वारा कैनोपी डिस्प्ले लगाकर सभी प्रोडक्ट्स का डिस्प्ले किया गया तथा उपस्थित मैकेनिक्स को प्रोडक्ट की गुणवत्ता तथा फिटमेंट के बारे में विस्तृत जानकारी प्रदान की। कैनोपी का व रोड शो का नेतृत्व कम्पनी के डायरेक्टर्स स. हरसाहिब सिंह एवं मनोज नंदा ने किया। इस अवसर पर एमवीके बियरिंग्स के बुलन्दशहर क्षेत्र के अधिकृत डिस्ट्रीब्यूटर अग्रवाल ऑटोमोबाइल्स के श्री संदीप अग्रवाल ने अपना भरपूर सहयोग दिया।

बुलन्दशहर से प्रारम्भ कर इसके आस-पास के क्षेत्रों जैसे एटा, मैनपुरी, कांसगज, फर्रुखाबाद, बदायूं, अलीगढ़, मथुरा, बिजनौर, मुगदाबाद व रामपुर जिलों के गैरगज के मिस्त्रियों द्वारा सम्पर्क किया गया तथा उन्हें बियरिंग्स फिटमेंट व गुणवत्ता की विस्तृत रूप से जानकारी प्रदान की गई। स्मरण रहे कि इस तरह के रोड शो का आयोजन पूर्व में कम्पनी बराबर किसी ना किसी राज्य में करती आ रही है, कम्पनी प्रवक्ता द्वारा हमारे प्रतिनिधि को बताया गया कि इस तरह के रोड शो आयोजित करने का उद्देश्य मिस्त्रियों और डीलर्स से कम्पनी का सीधे जुड़े रहना तथा मिस्त्रियों को बियरिंग के फिटमेंट के बारे



जानकारी देना है। इस रोड शो के दौरान मैकेनिक्स ने एमवीके बियरिंग्स की गुणवत्ता की सरहना की। कम्पनी द्वारा सभी रिटेलर्स व मैकेनिक्स को एप्लीकेशन चार्ट व आकर्षक उपहार भी दिये गये। आमंत्रित मैकेनिक्स ने स्टाइस्ट स्वल्पाहार का आनंद भी लिया।

भारत सरकार ने इलेक्ट्रिक कार का टारगेट घटाकर किया 30 प्रतिशत

पिछले साल पावर मिनिस्ट्री के तहत आने वाली कम्पनी इलेक्ट्रिक एफोशियंस सी सर्विस लि. ने सरकारी इस्तेमाल के लिए 10 हजार इलेक्ट्रिक कार खरीदने का टेंडर निकाला था। कम्पनी जल्दी ही दूसरे चरण में 10 हजार इलेक्ट्रिक कार खरीदने की प्रक्रिया भी शुरू कर रही है। इन बीस हजार इलेक्ट्रिक कारों के सड़क पर आ जाने से हर साल अमूमन 5 करोड़ लीटर पेट्रोल डीजल की बचत होगी। लेकिन सबसे बड़ी खबर यह है कि भारत सरकार 2030 तक फुल इलेक्ट्रिक मोबाइलिटी का जो टारगेट लेकर चल रही थी उसमें कटौती की गई है। हालांकि सरकार की ओर से इसकी साफ घोषणा नहीं की गई है लेकिन एक कार्निक्स में बोलते हुये एक सरकारी अधिकारी ने कहा कि 30 प्रतिशत गाड़ियों के लिये चार्जिंग इन्फ्रास्ट्रक्चर और पॉलिसेस प्रेमवर्क तैयार किया जा रहा है।



को इलेक्ट्रिक किया जा सके। भ्रष्ट के अनुसार चार्जिंग स्टेशन बनाने के लिये किसी लायसेंस की जरूरत नहीं

होगी और एक युनिट बिजली का खर्च 6 रुपये से कम रखा जायेगा।

पहले टेंडर में टाटा मोटर्स और महिन्द्रा के अलावा निसान ने भी भाग लिया था। ऐसे में माना जा रहा है कि दूसरे टेंडर में भाग लेने वाली कम्पनियों की संख्या बढ़ सकती है। महिन्द्रा एंड महिन्द्रा और फोर्ड मिलकर एस्यायर का इलेक्ट्रिक अवतार तैयार कर रही है। 2019 में लॉन्च होने वाली इस मिड सेडान कार के जरिये फोर्ड की नजर सरकारी टेंडर पर ही है।

Manufacturer of All Kinds of Steel Wire Springs



Specialist in TATA 1210, SE 1510, 1612, TC, EX 709, 407, 608, 1109 Turbo & Leyland All Models

BAJRANG SPRING

197/4, Prem Gali, Punja Shaarif, Kashmere Gate, Delhi-110 006 E-mail : bajaranpring01@gmail.com
Contact : Mr. K. K. Gupta # 09891368821 Mr. Madhur Gupta # 09958890903

इसका सीधा अर्थ है कि भारत सरकार ने अपने टारगेट को कम कर 30 परसेंट कर दिया है। पावर सेक्टरटी अजय कुमार भल्ला ने कहा कि सरकार इतना चार्जिंग इन्फ्रास्ट्रक्चर और पॉलिसेस प्रेमवर्क तैयार कर रही है जिससे 2030 तक 30 परसेंट से ज्यादा गाड़ियों



Delhi Market Report SPACIO & SAFARI Spare Parts



As On 07.04.2018

| DESCRIPTION | RATES | DESCRIPTION | RATES | DESCRIPTION | RATES |
|--------------------------------|-------|--------------------------------|-------|-------------------------------|-------|
| Engine Kit Sumo | 9100 | Oil Filter (SAFARI) 0115 | 180 | Radiator Fan BHAR | 650 |
| Coil Spring B705 DI/Spacio | 1220 | Oil Filter (SAFARI DECOR) 0165 | 220 | Front Shocker (SAFARI) | 810 |
| Piston Set | 2950 | Air Filter (SAFARI DECOR) 0222 | 490 | Clutch Bearing (SAFARI DECOR) | 750 |
| Piston Ring | 2450 | Shifting Shaft | 300 | Balancer Light | 320 |
| Fly Wheel Ring | 370 | Oil Filter Spacio | 90 | Head Light 0113/0114 ST | 2725 |
| Door L0ok | 260 | Air Filter S. Docor 2.2 0106 | 665 | Tail Light (SAFARI) | 650 |
| Clutch Plate (SPACIO) | 1100 | Rear Brake Shoe (SAFARI DECOR) | 980 | Mould ((SAFARI) | 350 |
| Bush Kit (SAFARI) Rear | 1050 | Air Filter (SPACIO) | 250 | Wiper Arm | 200 |
| Look Set Sumo | 790 | Top Gear (SPACIO) 049 | 2150 | Wiper Blade (SAFARI) 9907 | 250 |
| Front Bush Kit (SPACIO) | 1050 | Corner Light (SAFARI) LH | 271 | Air Filter (SAFARI) 0296 | 325 |
| Clutch & Pressure Set (SPACIO) | 3250 | Corner Light RH(SAFARI) | 258 | Gear Rod (SAFARI) | 260 |
| Clutch Presser Set (DECOR) LUJ | 3800 | Fog Light LH (SAFARI) | 430 | Front Grill Safari OM | 750 |
| BSM 6345 (SAFARI) What Aren | 260 | Fog Light RH(SAFARI) | 530 | Front Grill Safari NM | 3915 |
| BSM 6344 (SAFARI) | 270 | Power Window Machine RH TATA | 2820 | Bumper Grill Safari NM | 925 |
| Resser Plate (SAFARI) | 1510 | Power Window Machine LH TATA | 2820 | Indicator Light Safari Decor | 200 |



SUMO Spare Parts

As On 07.03.2018



| DESCRIPTION | RATES | DESCRIPTION | RATES | DESCRIPTION | RATES |
|----------------------------------|-------|----------------------------|-------|---------------------|-------|
| Bonnet | 2850 | Wiper Blade Set | 200 | Radiator Sumo | 4800 |
| Clutch Plate Sumo | 1180 | Water Pump Assy. Sumo Gold | 1150 | Front Bumper Corner | 185 |
| Brake Disc | 950 | Fly Wheel Ring | 370 | Rear Bumper Corner | 157 |
| Bush Kit Spacio | 1090 | Top Gear | 2950 | Gear Box Mounting | 230 |
| Top Gear 0116 | 2850 | 4617 4th S Sleeve | 624 | Front Shocker Sumo | 750 |
| Top Gear 0103 | 3190 | 4612A 3rd S Sleeve | 1035 | Rear Shocker Sumo | 670 |
| 7903 Main Shaft | 3140 | Oil Filter SUMO | 80 | Steering Shocker | 728 |
| Clutch & Pressure Plate Set Sumo | 2350 | Air Filter SUMO | 185 | A. C. Cable Victa | 157 |
| A. C. Cable | 160 | Disc Pad Rane | 580 | Door BSM | 1600 |
| Bush Kit Sumo O/M | 790 | Wheel Rim Spacio | 1650 | Fender BSM | 1197 |
| Engine Seal Set | 815 | Coil Spring 8705 207DI | 1050 | Wheel Rim Sumo | 1325 |
| Synchronizer Ring I/II | 310 | Coil Spring 8703 Spacio | 1320 | Wheel Cap Sumo | 208 |
| Synchronizer Ring III/IV | 310 | 0164 Condenser Core Indica | 2766 | | |



Delhi Market Report VICTA Spare Parts

As On 07.03.2018



| DESCRIPTION | RATES | DESCRIPTION | RATES | DESCRIPTION | RATES |
|---------------------|-------|-------------------------|-------|-----------------------|-------|
| Head Lamp VICTA | 1800 | Oil Gaje VICTA | 182 | IInd Gear SUMO | 1150 |
| Tail Light VICTA | 560 | Acc Cable 207 DI | 224 | Ivth Gear SUMO | 1612 |
| Front Bumper VICTA | 2445 | Bush Kit VICTA | 960 | I & II S. Sleeve Sumo | 567 |
| Front Gril VICTA | 3121 | Assy. Pin VICTA | 119 | Radiator 207 DI | 8843 |
| Rear Bumper VICTA | 2445 | Pivot Bush VICTA U Link | 94 | S. Meter Cable SUMO | 250 |
| Oil Dipstic VICTA | 210 | Tie Rod End | 540 | Lock Set SUMO | 1025 |
| Oil Filter VICTA | 167 | Wheel Rim SUMO | 1300 | Front Bonnet | 2472 |
| Tensioner Vica 0138 | 875 | Timing Belt | 600 | | |
| 0139 T. Tensner | 980 | Wheel Rim 207 DI | 1750 | | |

Courtesy By : KANSAL AUTO TRADERS 123, Gurunanak Auto Market, Kashmere Gate, Delhi-6 Ph. : (O) 23916961, 64775375 (M) 9811031573

Returns Process and matching of Input Tax Credit

Q 15. Do Input Service Distributors (ISDs) need to file separate statement of outward and inward supplies with their return?

Ans. No, the ISDs need to file only a return in GSTR-6 and the return has the details of credit received by them from the service provider and the credit distributed by them to the subsidiaries. Since their return itself covers these aspects, there is no requirement to file separate statement of inward and outward supplies.

Q 16. How does a taxpayer get the credit of the tax deducted at source on his behalf? Does he need to produce TDS certificate form the deducted to get the credit?

Ans. Under GST, the deducted will be submitting the deducted wise details of all the deductions made by him in his return in Form GSTR-7 to be filed by 10th of the month next to the month in which deductions were made. The details of the deductions as uploaded by the deducted shall be auto populated in the GSTR-2 of the deducted the taxpayer shall be required to confirm these details in his GSTR-2 to avail the credit for deductions made on his behalf. To avail this credit he does not require to produce any certificate in physical or electronic form. The certificate will only be for record keeping of the taxpayer and can be downloaded from the Common Portal.

Q 17. Who all need to file Annual Return?

Ans. All taxpayers filing return in GSTR-1 to 3 other than casual taxpayers and taxpayers under composition scheme are required to file an annual return. Casual taxpayers, non-resident taxpayers, ISDs and persons authorized to deduct tax at source are not required to file annual return.

Q 18. Is an Annual Return and a Final Return one and the same?

Ans. No. Annual Return has to be filed by every registered taxable person paying tax as a normal or a compounding taxpayer. Final Return has to be filed only by those registered taxable persons who have applied for cancellation of registration. This has to be filed within three months of the date of cancellation or the date of cancellation order.

Q 19. If a return has been filed, how can it be revised if some changes are required to be made?

Ans. In GST since the returns are built for details of individual transactions, there is no requirement for having a revised return. Any need to revise a return may arise due to the need to change a set of invoice or debit/credit notes. Instead of revising the return already submitted, the system will allow changing the details of those transactions (invoices or debit/credit notes) that are required to be amended. They can be amended in any of the future GSTR-1/2 in the tables specifically provided for the purpose of amending previously declared details.

Q 20. How can taxpayers file their returns?

Ans. Taxpayers will have various modes to file the statements

and returns. Firstly, they can file their statement and returns directly on the common Portal online. However, this may be tedious and time taking for taxpayers with large number of invoice. For such taxpayers, an offline utility will be provided that can be used for preparing the statements offline after downloading the auto populated details and uploading them on the Common Portal. GSTN has also developed an ecosystem of GST Suvidha Providers (GSP) that will integrate with the Common Portal.

Q 21. What all should a diligent taxpayer ensure for a hassle free compliance under GST?

Ans. One of the most important things under GST will be timely uploading of the details of outward supplies in Form GSTR-1 by 10th of next month. How best this can be ensured will depend on the number of B2B invoices that the taxpayer issues. If the number is small, the taxpayer can upload all the information in one go. However, if the number of invoices is large, the invoice (or debit/credit notes) should be uploaded on a regular basis. GSTN will allow regular uploading of invoices even on a real time basis. Till the statement is actually submitted, the system will also allow

the taxpayer to modify the uploaded invoices. Therefore, it would always be beneficial for the taxpayers to regularly upload the invoices. Last minute rush will make uploading difficult and will come with higher risk of possible failure and default. The second thing would be to ensure that taxpayers follow up on uploading the invoices of their inward supplies by their suppliers. This would be helpful in ensuring that the input tax credit is available without any hassle and delay. Recipients also encourage their suppliers to upload their invoices on a

regular basis instead of doing it on or close to the due date. The system would allow recipients to see if their suppliers have uploaded invoices pertaining to them. The GSTN system will also provide the track record about the compliance level of a taxpayer, especially about his track record in respect of timely uploading of his supply invoices giving details about the auto reversals that have happened for invoices issued by a supplier. The Common Portal of GST would have pan India data at one place which will enable valuable services to the taxpayers. Efforts are being made to make regular uploading of invoices as easy as possible and it is expected that an enabling eco-system will develop towards this objective. Taxpayers should make efficient of this ecosystem for easy and hassle free compliance under GST.

Q 22. Is it compulsory for taxpayer to file return by himself?

Ans. No. A registered taxpayer person can also get his return filed through a Tax Return Preparer, duly approved by the Central or the State tax administration.

Q 23. What is the consequence of not filing the return within the prescribed date?

Ans. A registered taxable person who files return beyond the prescribed date will have to pay late fees of rupees one hundred for every day of delay subject to a maximum of rupees five thousand.



ट्रांसपोर्ट व्हीकल चलाने के लिए एलएमबी चालक अनुज्ञा पत्र पर माल वाहक वाहन चलाने का पृष्ठांकन आवश्यक



विविधा

पंजाब एवं हरियाणा उच्च न्यायालय में अपीलांत वाहन स्वामी ने यह अपील क्लेम ट्रिब्यूनल के निर्णय जिसके द्वारा राशि 5,86,000 रु. का हर्जाना अवार्ड पारित किया तथा बीमा कंपनी को अवार्ड राशि क्लेमेट्स को अदायगी परचात् वाहन स्वामी अपीलांत से रिकवर किया जाना आदेशित किया के विरुद्ध प्रस्तुत की है। इसी निर्णय व अवार्ड के विरुद्ध क्लेमेट्स ने हर्जाना अवार्ड राशि बढ़ोतरी के लिए अपील प्रस्तुत की है। पंजाब एवं हरियाणा उच्च न्यायालय ने अपीलांत से को यह अपील नं. 6200 सन् 2012 तथा 2656 सन् 2013 मेंटैलिक प्रा.लि. बनाम हरविंदर कौर आदि 2017 (2) टीएसी 110 अपने निर्णय दिनांक 12.1.2016 के द्वारा निर्णत करते हुए आदेशित किया कि अपीलांत वाहन स्वामी का कथन है कि प्रसंगत वाहन रजिस्ट्रेशन सर्टीफिकेट के अनुसार लाईट मोटर व्हीकल था, जिस कारण दुर्घटना के समय चालक के पास का चालक अनुज्ञा पत्र लाईट मोटर व्हीकल को प्रभाव्य युक्तिक माना जाना चाहिए। जिसके समर्थन में अधिकवा वाहन स्वामी ने माननीय उच्चतम न्यायालय का निर्णय नेशनल

मोटर वाहन अधिनियम

इंश्योरेंस कंपनी बनाम स्वर्ण सिंह 2004 (1) टीएसी 321 प्रस्तुत किया। इस प्रकरण में भी बीमा कंपनी को रिकवर अधिकार प्रदान किया गया था इस कारण यह न्यायिक दृष्टांत वाहन स्वामी अपीलांत को मदद नहीं करता है। माननीय उच्चतम न्यायालय ने अपने निर्णय नेशनल इंश्योरेंस कंपनी बनाम चल्ता भरथम्बा 2005 (1) टीएसी 4 तथा न्यू इंडिया इंश्योरेंस कंपनी बनाम प्रभुलाल 2008 (1) टीएसी 401 दोनों न्यायिक दृष्टांतों में निर्णत किया कि लाईट मोटर व्हीकल को ट्रांसपोर्ट व्हीकल के रूप में प्रयोग की जाती है यानी गुड्स कैरियर के रूप में प्रयोग की जाती है तो एमएमबी चालक अनुज्ञा पत्र में ट्रांसपोर्ट व्हीकल का एन्डोसमेंट होना आवश्यक है यदि किसी प्रकरण में ऐसा नहीं है तो चालक के पास विधिक अनुज्ञा पत्र होना नहीं माना जा सकता है। माननीय उच्चतम न्यायालय ने ऐसा ही अपने निर्णय ओरियंटल इंश्योरेंस कंपनी बीमा अंगद कौल 2009 (2) टीएसी 5 में माना है। इस सभी न्यायिक दृष्टांतों में यह सिद्धांत प्रतिपादित किया गया है कि लाईट मोटर व्हीकल जो गुड्स कैरियर के रूप में प्रयोग की गई हो उसे ट्रांसपोर्ट व्हीकल माना जाएगा जिसके लिए मोटर वाहन अधिनियम की धारा 3 के

प्रावधानानुसार चालक अनुज्ञा पत्र पर स्पेशल एन्डोसमेंट होना अनिवार्य है। यदि ऐसा नहीं किया जाता है तो बीमा कंपनी का यह डिफेंस लेने का अधिकार है कि दुर्घटना के समय चालक के पास विधिक प्रभावी चालक अनुज्ञा पत्र नहीं था तथा वाहन स्वामी ने बीमा पॉलिसी शर्तों का उल्लंघन किया है, जिस कारण वह क्लेमेट को अदा की जाने वाली अवार्ड राशि वसूली वाहन स्वामी से करने का अधिकारी है। इस सूत्र में अपीलांत वाहन स्वामी की यह अपील नंबर 6200 सन् 2012 खारिज की जाती है। जहां तक अपीलांत क्लेमेट्स की अपील नंबर 2656 सन् 2013 का प्रश्न है माननीय उच्चतम न्यायालय के निर्णय सरला वर्मा बनाम देहली रोड ट्रांसपोर्ट कारपोरेशन 2009 (2) टीएसी 677 व राजेश आदि बनाम राजवीर सिंह आदि 2013 (3) टीएसी 679 के परिप्रेक्ष्य में मुक्तक की ट्रिब्यूनल द्वारा निर्धारित आय 6000 रु. मासिक को यथावत् रखा जाता है परंतु गुणवत् व व्यक्तिगत खर्चों को कटौती व अन्य मदों में संशोधन उपरांत हर्जाना राशि 586000 रु. से बढ़कर 1195000 रु. हो जाती है जिस पर क्लेम पिटाशन प्रस्तुत की दिनांक से अदायगी तक 9 प्रतिशत वार्षिक ब्याज भी अदायगी योग्य होगा। इसी प्रकार अपीलांत्स की यह अपील स्वीकार की जाती है।

SOLID SUPER SINTER BEARINGS

Distributor/Stockist:
Punjab Motor Store
61, Transport Nagar, Jaipur-302003
Mobile: 09829200031



मारुति ऑल्टो 35 लाख पार...

मारुति सुजुको ने कहा है कि उसकी ऑलटाइम बेस्ट सेलर कार ऑल्टो ने 35 लाख यूनिट्स के सेल्स दर्ज की गई है कर लिया है। कम्पनी के अनुसार वित्त वर्ष 2017-18 में अब तक ऑल्टो की सेल्स में 6 परसेंट की ग्रोथ लेवल की गई है और अपने संगममें में इसका मार्केट शेयर 33 परसेंट है। कम्पनी ने ऑल्टो को वर्ष 2000 में लॉन्च किया था और इस तरह 35 लाख के लेवल तक पहुंचने में इसे 18 साल लगे हैं। वित्त वर्ष 2010-11 में ऑल्टो ने 3.46 लाख यूनिट्स का रिकॉर्ड बनाया था। 1800 और 1 हजार सीसी इंजन ऑप्शन में उपलब्ध ऑल्टो लगातार 14 साल से भारत में बेस्टसेलर कार बनी हुई है। 2008 में ऑल्टो मिलियन क्लब में शामिल हुई थी और 2010 में इसने 15 लाख यूनिट्स के लेवल को पार किया था। मारुति सुजुको के सीनियर एक्जीक्यूटिव डायरेक्टर आरएस कल्सी के अनुसार अभी भी ऑल्टो के 55 परसेंट कस्टमर फर्स्ट टाइम कार बायर हैं वहीं 25 परसेंट कस्टमर इसे एक और कार के रूप में खरीद रहे हैं।

| Delhi Market Report | | | | | |
|-----------------------------------|-------|------------------------------|-------|----------------------|-------|
| Indica-Indigo Spare Parts | | | | | |
| DESCRIPTION | RATES | DESCRIPTION | RATES | DESCRIPTION | RATES |
| Front Bush Kit IGO | 325 | Front Hub OE (Indigo) Tata | 655 | TCA M (Rane) | 1150 |
| Clutch Cable TDI | 300 | Brake Drum OE (Indigo) | 1150 | TCA P (Rane) | 1150 |
| Piston Ring IGO | 2100 | A. C. Idler OE (Indigo) Tata | 400 | H.L. Kit O.M. NM | 1893 |
| Dragling Kit IGO | 832 | Steering Knuckle (Indigo) | 1332 | Front Bumper IGO OM | 2280 |
| Tappet Normal | 480 | Tie Rod End (Rane) | 310 | Rear Bumper IGO OM | 2445 |
| Heater Plug | 1090 | Str Ball Joint M (Rane) | 218 | Front Bumper IGO CS | 2809 |
| FICD | 650 | Str. Ball Joint P (Rane) | 190 | Front Bumper IGO N/M | 2905 |
| Glow Plug Timer OE (Indigo) | 690 | Lower Ball Joint M (Rane) | 208 | Rear Bumper IGO N/M | 2390 |
| 1910 Dia Clutch Disc-DSL (Indigo) | 2472 | Lower Ball Joint P (Rane) | 530 | | |



As On 07.10.2018

Courtesy By : KANSAL AUTO TRADERS 123, Gurunanak Auto Market, Kashmir Gate, Delhi-6 Ph. : (O) 23916961, 64775375 (M) 9811031573

समाचार-जगत

लॉजिस्टिक्स लागत घटाने के लिये हाईपरलूप पर विचार कर रही सरकार

लॉजिस्टिक्स से जुड़ी चुनौतियां घटाने और कारोबारी लागत कम करने के लिये सरकार इलेक्ट्रिक वेहिकल्स के अलावा हाईपरलूप और पर्सनल रैपिड ट्रांजिट जैसे नये ट्रान्सपोर्ट मॉडलों को लागू करने पर विचार कर रही है। वित्त मंत्रालय ने माल ढुलाई में इन नई तकनीक की उपयोगिता का मूल्यांकन करने की योजना बनाई है ताकि लागत को साल 2022 तक जीडीपी के 10 परसेंट से नीचे लाया जा सके। भारत में अभी लॉजिस्टिक्स और ट्रांसपोर्टेशन की लागत जीडीपी के 14.4 परसेंट तक है जबकि चीन में यह 8 परसेंट ही है। रिपोर्ट्स में कहा गया है कि हाईपरलूप के लिये कुछ रूट्स अमेरिका, यूरोप और भारत में प्रस्तावित हैं वहाँ पर्सनल रैपिड ट्रांजिट का उपयोग लंदन और साउथ कोरिया में हो रहा है। इलेक्ट्रिक व्हीकल्स का उपयोग चीन, अमेरिका, यूरोप, ब्राजील, कनाडा और इंडिया सहित कई जगहों पर हो रहा है। व्यावहारिक पाये जाने पर इन्हें मेगा इंटीग्रेटेड लॉजिस्टिक्स प्लान में शामिल किया जा सकता है। डोमेस्टिक कार्गो के लिए 500 किमी या इससे ज्यादा लंबाई वाले 10 प्रमुख कॉरिडोर के चयन की भी योजना है। दुनियाभर में कोस्टल ट्रांसपोर्टेशन को सबसे ज्यादा पसंद किया जाता है। उसके बाद रेलवे और फिर रोड का नंबर आता है। हालांकि भारत में ट्रेड इसके उलट है।

वाहन-उद्योग



रेनो डस्टर की कीमत में एक लाख रुपये तक की कटौती

केम्बर के बुरी तरह फ्लॉप रहने और किबड की सेल्स में गिरावट का दौर शुरू होने के बाद रेनो ने अपने पहले कामयाब मॉडल डस्टर पर दांव बढ़ाया है। कम्पनी ने डस्टर का सेल्स वॉल्यूम बढ़ाने के लिये इसके विभिन्न वैरियेंट्स की कीमत में 1 लाख रुपये तक की कटौती की है। प्राइस में कटौती के बाद डस्टर के बेस वैरियेंट की शुरुआती कीमत 7.95 लाख रुपये हो गई है। सबसे ज्यादा कटौती टॉप वैरियेंट आरएक्सनैड ऑल व्हील ड्राइव को प्राइस में करीब 1 लाख रुपये की गई है।



हालांकि कम्पनी ने कहा है कि डस्टर में स्टेकेलाइजेशन का लेवल बढ़ने से उसकी लागत घटी है ऐसे में बचत का फायदा कस्टमर तक पहुंचाने के लिये इसकी कीमतों में कटौती की गई है।

नई कीमतों के अनुसार एंटी लेवल पेट्रोल मॉडल पर करीब 55 हजार रुपये की कटौती की गई है वहीं पेट्रोल में टॉप एंड वैरियेंट अब घटकर 9.95 लाख रुपये का रह गया है। डीजल वैरियेंट की शुरुआती कीमत 9.09 लाख रुपये है और टॉप एंड वैरियेंट 12.79 लाख रुपये का है।

फ्रांस की कार कम्पनी रेनो ने डस्टर को 2012 में लॉन्च किया था और इस एसयूवी मॉडल के जरिये भारत में क्रॉसओवर कॉम्पैक्ट एसयूवी मॉडलों के लिये बाजार की शुरुआत हुई थी। लॉन्च के करीब साढ़े पांच सालों में करीब 2 लाख डस्टर बेच चुकी है। हालांकि अब इस सेगमेंट में ह्यूंदे क्रेटा सहित कई नये मॉडलों के आ जाने से डस्टर अपनी चमक खो चुकी है। फिर भी कम्पनी प्राइस में कटौती कर इसके वॉल्यूम को बढ़ाने की कोशिश में है। डस्टर का ही रीबैज अवतार निसान भारत में टैराको के नाम से बेच रही है।

तो आखिर बंद हो रही नैनो

7 साल की कोशिश और 3 बार डिजायन में व 2 बार पोजिशनिंग में बदलाव के बावजूद नैनो के पटरों पर आने की उम्मीद नहीं होने को देखते हुये चर्चा है कि अब टाटा मोटर्स इसे फेजआउट करने की तैयारी कर रही है। लॉन्च के समय टाटा मोटर्स का हर साल 2.5 लाख नैनो बेचने का टारगेट था। लेकिन 7 साल में इतनी ही नैनो बिक पाई होंगी। कम्पनी के नैनो पर दांव का अंदाजा इस बात से भी लग सकता है कि वह एक्सक्लूसिव डीलर नेटवर्क तक खड़ा करने की कोशिश कर चुकी है। 170-80 डीलर बने भी लेकिन डीलरशिप चलाने के लिये जरूरी सेल्स नहीं होने के कारण इन्हें बंद किया जा चुका है। कम्पनी अब नैनो पर पैसा लगाना बंद करने का मन बना चुकी है। यदि टाटा मोटर्स की पैसैंजर वेहीकल थाजा को देखें तो शायद आरिया के बाद दूसरा मॉडल होगा जो बड़े निवेश और कई कोशिशों के बावजूद उम्मीदों पर खरा नहीं उतर पाया। टाटा मोटर्स की पहली कार इंडिका 22 साल बाद आज भी चल रही है। और इंडिगो भी पैसा वसूल कर चुकी है।



ORIENT BEARINGS



ORIENT BEARINGS Co.(P) LTD.
C-1280, G.I.D.C., A/J Industrial Estate Rajkot-360 003
Tel : 0281-2387894 Fax : 0281-2385324

Leading Manufacturers In Punjab

| | | |
|--|--|---|
| <p>BHIM AUTO INDUSTRIES Campa Cola Road, Municipal Park Chowk, Dhandari Kalan Ludhiana-141010 Phone : 0161-2511334, 2173334 Mobile : 09316124442 Email : supertightst@hotmail.com Manufacturer of SUPER-TIGHT Brand Bushes & Centre for All Type of Vehicles</p> | <p>BOMBAY MOTOR TRADING CO. Kamani House Sultanpur Road , Post Box No. 16 Kapurthala-144601 Phone : 01822-233371 Mobile : 09815964001 Email : bmsprings1@yahoo.co.in Website : www.bmsprings.in Manufacturer of BM Brand Leaf Springs for All Type of Vehicles</p> | <p>C. H. INDUSTRIES 95/2-B, Street No.1 Baba Mukund Singh Nagar, Ludhiana-141003 Phone : 0161-2538456 Mobile : 9872738000 Email : amke32@yahoo.com Manufacturer of Brake Shoe & Clutch Plates for HCV's, LCV's, SUV's, Jeep & Cars</p> |
| <p>BHOGAL SONS ENGINEERS Nangal Road, Chachoki Phagwara-144632 Mobile : 9872566611 Email : bhogal_sons@yahoo.in Manufacturer of Gear Couplings for HCV's, LCV's, SUV's, Jeep & Cars</p> | <p>BOPARAI FORGINGS Boparai Road, Doraha-141421 Phone : 1628-258092 Mobile : 8558900005 Email : boparaiforgings@gmail.com Manufacturer of Diesel Engine Parts, Gears & Gear Parts, Tractor Spare Parts & Steering & Suspension Parts</p> | <p>CAPITAL HARDWARE Capital Tower, Opp. 581 Miller Ganj, Gill Road, Ludhiana-141003 Mobile : 9888021000 Email : info@capitalhardwares.com Website : www.capitalhardwares.com Manufacturer of Washers, U-Bolts & Nuts & Bolts for HCV's, LCV's, SUV's, Jeep & Cars</p> |
| <p>BHUPINDRA INDUSTRIAL CORPORATION 19-B, Industrial Area Phagwara-144401 Phone. : 01824-269289 Mobile : 9876107788 Email : mail_rohitgupta@rediffmail.com Manufacturer of Flights & Engine Spare Parts for HCV's, LCV's, SUV's, Jeep & Cars</p> | <p>BRIGHT INDUSTRIES E-84, Phase -IV, Focal Point, Ludhiana-141010 Phone : 0161-5017418 Mobile : 9872975272 Email : brightinds@yahoo.com Website : www.brightinds.com Manufacturer of King Pin, Nuts, Bolts & Tractor Spare Parts for HCV's, LCV's, SUV's, Jeep, Cars & All Type of Tractors</p> | <p>CAPITAL METAL INDUSTRIES 132-133 R, Industrial Area-B Matharoo Street, Ludhiana-124010 Phone : 0161-4625293 Mobile : 09814005293 Email : capitalbearing@yahoo.com Website : www.indiamart.com/capitalbearing Manufacturer of All Type of Bearings for All Type of Vehicles</p> |
| <p>BHUSHAN INDUSTRIAL CORPORATION 2369, St. No. 17 Dashmesh Nagar Ludhiana-141003 Phone : 0161-2494014 Mobile : 9872239090 Manufacturer of Axles & Tractor Spare Parts for HCV's, LCV's, SUV's, Jeep, Cars & Tractors</p> | <p>BRIGHT INDUSTRIES G.T. Road, P.O. Dhanowali Jalandhar-144010 Mobile : 09888430300, 09814057126 Email : bright_35@hotmail.com Manufacturer of BKI Tractor Spare Parts</p> | <p>CASA AUTO PRODUCTS 10568/20, Street No.6 Pratap Nagar, Ludhiana-141003 Phone : 0161-2530195 Mobile : 9815130185 Email : rfmahajan62@yahoo.com Manufacturer of Nuts & Bolts for HCV's, LCV's, SUV's, Jeep & Cars</p> |
| <p>BINS AUTO ENTERPRISES K- 357, 358, Phase VIII Focal Point, Mangli, Ludhiana-141003 Mobile : 9814504544 Email : swambinsindia@yahoo.in Manufacturer of Sheet Metal Components for HCV's, LCV's, SUV's, Jeep & Cars</p> | <p>BRIGHTWAY EXPORTER 817, Industrial Area-B Pratap Chowk, Ludhiana-141003 Phone : 0161-2532377 Email : brightwayexporter@yahoo.com Manufacturer of Motor Parts for HCV's, LCV's, SUV's, Jeep & Cars</p> | <p>CHADHA INTERNATIONAL Nangal Road, Chachoki Phagwara-144632 Phone : 01824-655437 Mobile : 9216660437 Manufacturer of U-Bolts and Nuts & Bolts for HCV's, LCV's, SUV's, Jeep & Cars</p> |
| <p>BIRDI AUTO INDUSTRIES 2065, Arjun Nagar, Street No.9, Radha Swami Road Ludhiana-141003 Phone : 0161-2490341 Mobile : 9815113630 Manufacturer of SB Brand Diesel Engine Parts for HCV's, LCV's, SUV's, Jeep & Cars</p> | <p>BROTHERS IMPEX INDIA 1274/7, St. No. 4 Shimlapuri, Ludhiana-141003 Mobile : 9876845143 Email : brothersimpexindia@yahoo.com Website : www.brothersimpex.com Manufacturer of Spare Parts & Motor Parts for All Type of Two & Three Wheelers</p> | <p>CHADHA MOTOR STORE Guru Nanak Motor Market, Nirankari St. No.6, Millar Ganj Ludhiana-141003 Mobile : 9217277562 Manufacturer of BS Brand Centre Bolts & Spring Pin for HCV's, LCV's, Jeep & Cars</p> |
| <p>BIRDI MANUFACTURING CO. (REGD.) 12156, Street No.2, Pratap Nagar Industrial Area-B Ludhiana-141003 Mobile : 9814167006 Website : www.birdifastner.com Manufacturer of Nuts & Bolts for HCV's, LCV's, SUV's, Jeep & Cars</p> | <p>BST AUTO PVT. LTD. Behind Reru Cold Storage, Focal Point Ext., Jalandhar-144004 Phone : 0181-6577880, 6577881 Mobile : 09814179776 Email : info@basantmetal.com Website : www.basantmetal.com Manufacturer of BST Brand Leaf Springs & Steering and Suspension Parts for HCV's, LCV's, SUV's, Jeep & Cars</p> | <p>CHAGGAR ENGINEERING WORKS Out Side Industrial Area Jalandhar-144004 Phone : 0181-2290774 Mobile : 09417221193 Email : cew_hangers@yahoo.co.in Manufacturer of CEW Brand Hanger Shackles</p> |
| <p>BISHT HYDRAULICS Gali No. 3, Shanti Nagar, Behind A-One Cycle, Industrial Area-C, Sua Road, Giaspura Ludhiana-141003 Mobile : 09216840643, 09878843242 Manufacturer of Earthmoving Spare Parts for All Type of Vehicles</p> | <p>BUSHCON BATTERIES & ELECTRONICS E-138, PhaseVII Industrial Area Mohali-160055 Phone : 0172-2236979 Mobile : 9814008668 Email : bushconindia@yahoo.com Website : www.bushcon.com Manufacturer of Batteries for HCV's, LCV's, SUV's, Jeep & Cars</p> | <p>CHAGGAR ENTERPRISES Kothran Road, Behind JCT Mills Phagwara-144401 Mobile : 9888643483 Manufacturer of Bushes & Motor Parts for HCV's, LCV's, SUV's, Jeep & Cars</p> |
| <p>BK ENGINEERING Pathankot Road, Opp. Adda Raipur Rasoolpur, Near Dhogri Canal Dhogri (Dist. JALANDHAR) Mobile : 08872050091 Email : b.k.engineering@hotmail.com Manufacturer of BK Brand Hanger Shackles & Spring Pin for All Type of Vehicles</p> | <p>BUSHCON BATTERIES & ELECTRONICS E-138, PhaseVII Industrial Area Mohali-160055 Phone : 0172-2236979 Mobile : 9814008668 Email : bushconindia@yahoo.com Website : www.bushcon.com Manufacturer of Batteries for HCV's, LCV's, SUV's, Jeep & Cars</p> | <p>CHANA ENTERPRISES Prem Pura Phagwara-144401 Mobile : 9914032103 Manufacturer of Sheet Metal Components for HCV's, LCV's, SUV's, Jeep & Cars</p> |

Leading Manufacturers In Punjab

| | | |
|--|--|---|
| <p>CHANAA MECHANICAL WORKS Gali No.1, Near Daba Chowk Opp. Baba Kartar Singh School Ludhiana-141003 Mobile : 9463184279 Manufacturer of Nuts & Bolts for HCV's, LCV's, SUV's, Jeep & Cars</p> | <p>CHHABRA INDUSTRIES Baba Gadhia, Opp. Water Tank Khalwara Gae, Phagwara-144401 Phone : 01824-271529 Mobile : 9851369496 Manufacturer of Brake Drums for All Type of Tractors</p> | <p>D. K. HEER INDUSTRIES Street No. 6, Guru teg Bahadur Nagar, Phagwara-144401 Phone : 9872026501 Email : dkheerindustries@gmail.com Manufacturer of Diesel Engine Parts for HCV's, LCV's, SUV's, Jeep & Cars</p> |
| <p>CHANDAWALLA AUTO INDUSTRIES Works: E-107 Focal Point Ludhiana-141003 Phone : 0161-5085223 Mobile : 9316911356 Email : chandawallaauto@yahoo.com Website : www.chandawalla.com Manufacturer of Centre Bolts & U-Bolts</p> | <p>CHHATWAL CYCLE INDUSTRIES 2600, Sewak Pura, Street No.3 Dera Kalsain, Gill road, Ludhiana-141003 Phone : 0161-2538745 Mobile : 9814217610 Email : manav.sim@gamil.com Website : www.goldmanfatman.com Manufacturer of Nuts & Bolts for HCV's, LCV's, SUV's, Jeep, Cars & All Type of Tractors</p> | <p>D. M. AUTO INDUSTRIES (REGD.) B-89, Industrial Estate Ludhiana-141003 Phone : 0161-2534571 Mobile : 9814002113 Email : dmautoinds@yahoo.com Manufacturer of All Earthmoving Spare Parts</p> |
| <p>CHANNA PRODUCTS (INDIA) Near Turbo Tools Boundry Raigo Chowk, Industrial Area-C Sua Road Ludhiana-141003 Phone : 0161-2511368 Email : channaproducts@rediffmail.com Website : www.channaproducts.com Manufacturer of Sheet Metal Components</p> | <p>CHIRAG INDUSTRIES 1099, Street No. 8, Dashmesh Nagar Gill Road, Ludhiana-141003 Phone : 0161-3245638 Mobile : 9216700490 Email : chiragici@hotmail.com Website : www.chiragindustries.com Manufacturer of ICI-SUPER Brand Trailer Parts & Nuts & Bolts for All Type of HCV's</p> | <p>D. M. INDUSTRIES New Kartar Nagar, Dhuri Line Ludhiana-141003 Phone : 0161-2493475 Mobile : 9855022475 Email : dminds@live.com Manufacturer of Sheet Metal Components & Diesel Engine Parts for HCV's, LCV's, SUV's, Jeep & Cars</p> |
| <p>CHANNI SONS INDIA 12790/A, Street No.20 Vishvakarma Industries Ludhiana-141003 Phone : 0161-2532006 Mobile : 9216113700 Manufacturer of Nuts & Bolts for All Type of Tractors</p> | <p>CITIZEN PRESS COMPONENTS E-600, Phase-7, Focal Point Ludhiana-141010 Phone : 0161-2671611 Email : ho@citizencomponents.com Website : www.citizencomponents.com Manufacturer of Sheet Metal Components for HCV's, LCV's, SUV's, Jeep & Cars</p> | <p>D. P. INDUSTRIES Khera Road Phagwara-144401 Phone : 01824-462855 Mobile : 9876062855 Manufacturer for Fuel Systems Parts & Diesel Engine Parts for HCV's, LCV's, SUV's, Jeep & Cars</p> |
| <p>CHARANJIT AUTO INDUSTRIES G. T. Road, Dashmesh Nagar Phagwara-144401 Phone : 01824-228074 Mobile : 9417888402 Email : charanjitautoindustries66@gmail.com Manufacturer of Fly Wheel Housing for HCV's, LCV's, SUV's, Jeep & Cars</p> | <p>CMP ENTERPRISES Khera Road, Phagwara-144401 Phone : 01824-224975 Mobile : 9464700063 Email : manpreet_chana@yahoo.com Manufacturer of Engine Spare Parts for HCV's, LCV's, SUV's, Jeep & Cars</p> | <p>DARSON AUTO INDUSTRIES G. T. Road GORAWA-144409 Phone : 01827-262572 Mobile : 09841779204 Manufacturer of DARSON Brand Tie Rod & Ends and Tractor Spare Parts for All Type of Tractors</p> |
| <p>CHAUHAN ENTERPRISES St. No. 8/3, Baba Mukand Singh Nagar, Dhaba Road, Ludhiana-141003 Phone : 0161-2535100 Mobile : 9888221000 Email : amarjitchauhan21@yahoo.in Manufacturer of Tractor Spare Parts for All Type of Tractors</p> | <p>CMX LUBRICANTS Near JMT Mills G.T. Road Phagwara-144401 Phone : 01824-225865 Mobile : 09417272865, 09417040865 Email : cmxlubricants@yahoo.com Website : www.cmxlubricants.com Manufacturer of C-MAX Brand Engine Oil, Grease & Coolant All Type of Vehicles</p> | <p>DAVINDER CYCLE INDUSTRIES 3041-42, Street No. 10/5, Radha Swami Road Chet Singh Nagar, Ludhiana-141003 Phone : 0161-2498782 Manufacturer of Washers for Two Wheelers</p> |
| <p>CHAWA METALS 3609, Street No.4 Chet Singh Nagar Ludhiana-141003 Phone : 0161-2492309 Mobile : 9417032309 Manufacturer of Nuts for HCV's, LCV's, SUV's, Jeep & Cars</p> | <p>CRYSTAL AUTO INDUSTRIES Mansa Devi Road, Hadiabad Phagwara-144402 Phone : 01824-657263 Mobile : 9779750265 Manufacturer of Fuel Injection Parts for HCV's, LCV's, SUV's, Jeep & Cars</p> | <p>DAVINDRA AUTO PARTS D-7, Focal Point Phase-V Ludhiana-141010 Phone : 0161-5050370 Mobile : 09888001232 Email : davindraautoparts@gmail.com Manufacturer of DAP Brand All Type of Models for All Type of Vehicles</p> |
| <p>CHETAN INDUSTRIES 2419-A, Street No.1 Preet Nagar, Link Road, Ludhiana-141003 Phone : 0161-2546426 Mobile : 9814044363 Manufacturer of Motor Parts & All Spare Parts for Motorcycle, Scooters & All Type of Three Wheelers</p> | <p>D. I. INDUSTRIES Khalwara Road, Mohalla Baba Gabia Phagwara-144401 Phone : 01824-270689 Mobile : 9888520589 Manufacturer of Fuel Systems Parts for HCV's, LCV's, SUV's, Jeep & Cars</p> | <p>DEEP EXPELLER INDUSTRIES 1906, Stret No.36, Janta Nagar Gill Road, Ludhiana-141003 Phone : 0161-2499523 Mobile : 9417219523 Manufacturer of Motor Parts for Two Wheelers</p> |
| <p>CHETAN SINGH & SONS Khera Road Phagwara-144401 Mobile : 9417124563 Email : manpreet_chana1@yahoo.com Manufacturer of Fuel Systems Parts for HCV's, LCV's, SUV's, Jeep & Cars</p> | <p>DEEPAK PRODUCTS INDIA 825, Muradpura Dhuri Line Miller Ganj, Ludhiana-141003 Phone : 0161-2538146 Mobile : 9463414657 Manufacturer of Nuts & Bolts for HCV's, LCV's, SUV's, Jeep & Cars</p> | |

Leading Manufacturers In Punjab

| | | |
|---|---|--|
| <p>DEFY AUTOS 28-B, Industrial Estate Near Pratap Chowk, Ludhiana-141003 Phone : 0161-5159341 Mobile : 9872565200 Manufacturer of Motor Parts for All Type of Three Wheelers</p> | <p>DHINGRA TRACTOR PARTS 29, Kamla Nehru Market, Street No.5 Miller Ganj, G. T. Road, Ludhiana-141003 Phone : 0161-2746532 Mobile : 9814126435 Email : sanjaydHINGRA30@yahoo.com Manufacturer of Tractor Spare Parts for All Type of Tractors</p> | <p>EASTMAN CAST & FORGE LTD. G.T. Raod, Near Airport, Ludhiana-141120 Phone : 0161-2511440, 2511443, 5211000 Mobile : 08872001142 Email : gmdele@eastmanhandtools.com WebSite : www.eastmanhandtools.com Manufacturer of EASTMAN Brand All Kind of Tools</p> |
| <p>DELITE PALLAHAN INDUSTRIES D-149 Focal Point Extention Jalandhar-144004 Phone : 0181-5083208 Mobile : 8728901083 Email : delitesunil@gmail.com WebSite : www.pallahanindustries.com Manufacturer of DSC Brand Tractor Spare Parts for HCV's, LCV's, SUV's, Jeep & Cars</p> | <p>DHIR MECHANICAL WORKS (REGD.) Unit -1-1350, Street No.3 Muradpura, Gill Road, Ludhiana-141003 Phone : 0161-2538864 Mobile : 9814838865 Email : dhirbros@hotmail.com Manufacturer of Motor Parts for HCV's, LCV's, SUV's, Jeep & Cars</p> | <p>EKAM ENTERPRISES D-232, PhaseVII, Focal Point Ludhiana-141003 Phone : 0161-508976 Mobile : 9715388344 Email : inf@ekam.in WebSite : www.ekam.in Manufacturer of Gears & Gear Parts and Cylindrical Rollers Bearings for All Type of Two & Three Wheelers</p> |
| <p>DESON ENGINEERS (INDIA) 28, Street No.1, Dashmesh Nagar Link Road, Ludhiana-141003 Mobile : 9915285316 Manufacturer of Motor Parts for Motorcycle & Scooters</p> | <p>DIAMOND ENGINEERS INDIA 1262, Janta Nagar Indi. Area-B Ludhiana-141003 Phone : 0161-2490333 Mobile : 9876174333 Email : delton333@yahoo.com Manufacturer of Bolts for HCV's, LCV's, SUV's, Jeep & Cars</p> | <p>EKTA INDUSTRIES 2253/30, Mohindra Colony Near Moti Nagar, Ludhiana-141010 Phone : 0161-2666951 WebSite : www.ektafastner.com Manufacturer of Nuts & Bolts and Diesel Engine Parts for HCV's, LCV's, SUV's, Jeep & Cars</p> |
| <p>DHALLA PIPE INDUSTRIES Ramgarhia Gurudwara Road Phagwara Mobile : 09814400980, 09872200980 Email : dhallapipes@gmail.com Manufacturer of Fuel Injection Parts & Fuel Pipes for All Type of Vehicles</p> | <p>DIESEL SPARES 47-B Industrial Area-A, (Extn.) Ludhiana-141003 Phone : 0161-2221273 Mobile : 9815030634 Email : dieselspars@rediffmail.com WebSite : www.dsvalveguides.com Manufacturer of DS Brand Diesel Engine Parts & Spline Shaft for HCV's, LCV's, SUV's, Jeep & Cars</p> | <p>ELITE ENGINEERS Chandigarh Road, Ludhiana-141114 Mobile : 9814139409 Email : elite.eggengineers@hotmail.com WebSite : ww.eliteengineers.web.com Manufacturer of Gear Shaft for Two Wheelers</p> |
| <p>DHAMMO AUTO INDUSTRIES 1141, Street No.7, Dashmesh Nagar Gill Road, Ludhiana-141003 Phone : 0161-2530477 Mobile : 9872689080 Manufacturer of All Spare Parts & Tractor Spare Parts for HCV's, LCV's, SUV's, Jeep, Cars & All Type of Tractors</p> | <p>DIVINE TOUCH COMPONENTS Near S. S. Loyalty Kanda Industrial Area C, Dhandari kalan Ludhiana-141014 Phone : 0161-2511780 Mobile : 09815626780, 9872223780 Email : mail2dtc@gmail.com Manufacturer of U-Bolts, Bolts & Nuts for All Type of Vehicles</p> | <p>ELITE INDUSTRIES 33, Ranjit Nagar Lodowall Road Jalandhar-144001 Mobile : 9872999529 Email : karun_bansal@yahoo.com Manufacturer of ELITE Brand Jacks</p> |
| <p>DHAND INDUSTRIAL COPORATION 425/5, Street No.22 Janta Nagar, Ludhiana-141003 Phone : 0161-2501738 Mobile : 9814027217 Manufacturer of U-Bolts for HCV's, LCV's, SUV's, Jeep & Cars</p> | <p>DUGRI AUTO (INDIA) 2624, Street No. 13 Dashmesh Nagar, Gill Road, Ludhiana-141003 Phone : 0161-4625580 Mobile : 9417025580 Manufacturer of Hub Bolt for HCV's, LCV's, SUV's, Jeep & Cars</p> | <p>EMKAY ENGINEERS (REGD) 48-R ,Industrial Area-B Ludhiana-141003 Phone : 0161-2534949 Email : steel_kits@satyam.net.in WebSite : www.steelclutchkits.com Manufacturer of Clutch & Components for HCV's, LCV's, SUV's, Jeep & Cars</p> |
| <p>DHANJAL PRODUCTS 1676, Street No.12, Dhashmesh Nagar, Gill Road, Ludhiana-141003 Mobile : 9914576313 Manufacturer of Nuts for HCV's, LCV's, SUV's, Jeep & Cars</p> | <p>DURGA AUTOMOTIVE (INDIA) 464/1, Namak Puri , Miller Ganj Gill Road Ludhiana-141003 Phone : 0161-2534090 Manufacturer Motor Parts, Wheel Components & Motor Parts for All Type of Two & Three Wheelers</p> | <p>EMPIRE FASTENERS 48/1/20-22, Site-4 Sahibabad Industrial Area Ghaziabad-201010 Phone : 0120-3290236 Mobile : 9878569944 Email : empire_fasteners@hotmail.com WebSite : www.empirefasteners.com Manufacturer of EMPIRE Brand Nuts & Bolts for HCV's, LCV's, SUV's, Jeep & Cars</p> |
| <p>DHIMAN AUTO INDUSTRIES #11573/1, Street No.6, Pratap Nagar, Ludhiana-141003 Phone : 0161-2533455 Mobile : 9872893455 Email : dhiman_auto@yahoo.com Manufacturer of Tractor Spare Parts for All Type of Tractors</p> | <p>DURGI AUTO (INDIA) 2624 Street No.13, Dashmesh Nagar Gill Road, Ludhiana-141003 Phone : 0161-4625580 Mobile : 9417025580 Manufacturer of Bolts</p> | <p>ENGINEER INTERNATIONAL E-29, Phase-VI, Focal Point, Ludhiana-141010 Phone : 0161-5013923 Mobile : 9872656471 Email : sales@engineersnutbolt.com WebSite : www.engineersnutbolt.com Manufacturer of All Spare Parts for HCV's, LCV's, SUV's, Jeep & Cars</p> |
| <p>DHIMAN INDUSTRIES Dhiman Building, Peer Baba Road Near Railway Phatak, Sirhind-140406 Phone : -229223 Mobile : 9814021604 Manufacturer of Gears & Gear Parts and Worm Drive House for All Type of Jeep Parts</p> | | |

Leading Manufacturers In Punjab

| | | |
|--|--|---|
| <p>ENGINEERS CONTINENTAL (P) LTD. D-257, Phase-VIII, Focal Point Ludhiana-141010 Phone: 0161-2671635, 2672384 Email: ecplludhiana@gmail.com Manufacturer of Engine Spare Parts for Two Wheelers</p> | <p>FITTING ALLOY & AUTO PARTS Main, Vardan House, Chabi Ganj, Kashmere Gate, Delhi-110006 Phone: 011-23953335 Mobile: 9811703056 Manufacturer of FITTING Brand U-Bolts, U-Clamps and Nuts & Bolts All Models</p> | <p>G. D. AUTO INDUSTRIES (REGD.) 246, Dashmesh Nagar, Street No.3 Gill Road, Ludhiana-141003 Phone: 0161-2531298 Manufacturer of Nuts for HCV's, LCV's, SUV's, Jeep & Cars</p> |
| <p>ESS PEE BATTERIES Hira Nagar, Street No.2 Opp. Truck Union, Ambala Bye-Pass, Ludhiana-141010 Phone: 0161-2220976 Manufacturer of Batteries for HCV's, LCV's, SUV's, Jeep & Cars</p> | <p>FITWELL AUTO INDUSTRY Plot No. 48, Ajay Nagar Back Side Industrial Estate, Jalandhar-144004 Phone: 0181-5081578 Mobile: 9357753996 Email: fairing125@gmail.com Website: www.fitwellautoindustry.com Manufacturer of FAI Brand Fly Wheel Assembly & Motor Parts for HCV's, LCV's, SUV's, Jeep & Cars</p> | <p>G R D INTERNATIONAL Op. S.S. Product Of India Malerkotla Road, LUDHIANA Mobile: 9914100711 Manufacturer of Tractor Spare Parts & All Spare Parts for HCV's, LCV's, SUV's, Jeep & Cars</p> |
| <p>ESS-MAN PRODUCTS (INDIA) 848, Nirankari Street No.5 Miller Ganj, G.T. Road Ludhiana-141003 Phone: 0161-2532888 Mobile: 9569605925 Email: essman.india@gamil.com Manufacturer of TATA & Leyland Brand Tractor Spare Parts, U-Bolts & Centre Bolts for All Type of Tractors</p> | <p>FLANGE NUT INDUSTRIES E-735,Phase-VIII, Focal Point Opp. Hero Cycle Chandigarh Road, Ludhiana-141010 Mobile: 9878691374 Email: info@flangenutindia.com Website: www.flangenutindia.com Manufacturer of Nuts for HCV's, LCV's, SUV's, Jeep & Cars</p> | <p>G. D. FASTNER (REGD.) 3639/1, New Janta Nagar Street No.1, Daba Raood Ludhiana-141003 Phone: 0161-2493081 Mobile: 9814110781 Manufacturer of Nuts & Bolts for HCV's, LCV's, SUV's, Jeep & Cars</p> |
| <p>EVEREST AUTO INDUSTRIES 536-31, Sua Road, Industrial Area-C, Dhandari Kalan, LUDHIANA Phone: 0161-5000088 Mobile: 09814515493, 09814340493 Manufacturer of Spring Pin for All Type of Vehicles</p> | <p>FLEXP AUTOS PVT. LTD. 848/1, Nirankari Street No. 5, G.T. Road, Ludhiana-141003 Phone: 0161-2546639 Mobile: 9216136639, 9988196639, 941776064 Email: flexautos@yahoo.co.in Manufacturer of U-Bolts & Centre Bolts for All Type of Vehicles</p> | <p>G. K. FASTNER 37461/9-A, Street No.13-1/2 Simlapuri Ludhiana-141003 Mobile: 9915292787 Email: kamalkamboj1198@yahoo.com Manufacturer of Nuts & Bolts for HCV's, LCV's, SUV's, Jeep & Cars</p> |
| <p>FAG BEARINGS INDIA LTD. Maneja Vadodara-390013 Phone: 0265-6602000/2004 Website: www.fag.com, www.fag.co.in Manufacturer of FAG Brand All Type of Bearings for All Type of Vehicles</p> | <p>FOREX FASTNERS (P) LTD. 1859, Kalsain, Street No.3, Sewak Pura Ludhiana-141003 Phone: 0161-5023567 Mobile: 9814022567 Email: dsp@forex.co.in Website: www.forex.co.in Manufacturer of Washers & Nuts & Bolts for HCV's, LCV's, SUV's, Jeep & Cars</p> | <p>G. M. ENTERPRISES Banga Road, Opp. State Bank of Patiala Phagwara-144001 Mobile: 9569989037 Manufacturer of GM Brand Jeep Parts for All Models</p> |
| <p>FAIR INTERNATIONAL 1037, Data Colony Industrial Area Jalandhar-144004 Phone: 0181-5080730 Email: export_fair@yahoo.com Website: www.fair-international.com Manufacturer of Fair Tools, Oil Seals & Trailer Parts for All Type of Tractors & LCV's</p> | <p>FRIENDS ENGINEERING WORKS Plot No. 3, Bhagwan Mahavir Industrial Complex Focal Point, Ludhiana-141010 Phone: 0161-2673622, 5014613 Mobile: 09872464194 Email: charuz@satyam.net.in Website: www.fewnuts.com Manufacturer of FEW Brand for Nuts & Bolts</p> | <p>G. S. AUTO INTERNATIONAL LTD. G. S. Estate, G. T. Road, Ludhiana-141010 Phone: 0161-2511001 Mobile: 09414013377 Email: info@gsgroupindia.com Website: www.gsgroupindia.com Manufacturer of GS Brand All Chassis Parts, Spring Pin & U-Bolts for HCV's, LCV's, SUV's, Jeep & Cars</p> |
| <p>FINE AUTO INDUSTRIES (REGD.) Nirankari Street No.3, H. No.630 Miller Ganj Ludhiana-141003 Phone: 0161-2536363 Mobile: 9436805263 Manufacturer of FAI Brand All Spare Parts for HCV's, LCV's, SUV's, Jeep & Cars</p> | <p>FRIENDS METER & RADIATORS 14331, Dholival Chowk Near Bombay Motor, G.T. Road, Ludhiana-141003 Mobile: 9417129487 Manufacturer of Radiator for HCV's, LCV's, SUV's, Jeep & Cars</p> | <p>G.H. NIRMAL ENTERPRISES 539/2-A, Dhandari G.T. Road, Ludhiana-141010 Phone: 0161-2510916 Mobile: 9878437916 Email: gh_nirmal@yahoo.com Manufacturer of NIRMAL Brand U. J. CROSS for All Type of LCV's</p> |
| <p>FINE AUTO PRODUCTS Shop No.18, Mini Guru Nanak Dev Market, Near Campa Cola Chowk, Ludhiana-141003 Phone: 0161-2538027 Mobile: 9814114949 Manufacturer of Nuts & Bolts and U-Bolts for HCV's, LCV's, SUV's, Jeep & Cars</p> | <p>FUSLON AUTO INDUSTRIES 536/13A, Ind. Area-C, Dhandari Kalan, Sua Road, Back Side Kanda, Ludhiana-141002 Mobile: 8146700199 Email: manik999a@gamil.com Manufacturer of All Earthmoving Spare Parts for All Models</p> | <p>G.K. AUTO INTERNATIONAL 453-A Industrial Area-B, Ludhiana-141003 Mobile: 09815062710 Manufacturer of Spring Pin All Type of Vehicles</p> |
| <p>FIT RIGHT AUTO SPARES 1335, Preet Nagar, Link Road Near Bank Of Maharashtra, Ludhiana-141003 Mobile: 9888227200 Email: fitright@gmail.com Manufacturer of Nuts & Bolts and Washers for Two Wheelers</p> | <p>G.K. MANUFACTURING & TRADING COMPANY 554/3F, Street No.11 Guru Nanak Public School, Ludhiana-141003 Phone.No. : 0161-2493934 Manufacturer of U-Bolts & Centre Bolts for HCV's, LCV's, SUV's, Jeep & Cars</p> | |

Leading Manufacturers In Punjab

| | | |
|--|---|--|
| <p>G.S. AUTO INDUSTRIES PVT. LTD. Preet Nagar, Sodhal Road, JALANDHAR Phone : 0181-5083759 Mobile : 9417441648 Email : gsautovikas@gmail.com Manufacturer of DELITE Brand Hanger Shackles, Hub & Drums and Bushes for HCV's, LCV's, SUV's, Jeep & Cars</p> | <p>GANDHI INDUSTRIES Plot No.1113, Street No.7 Dashmesh Nagar, Gill Road, Ludhiana-141003 Phone : 0161-5058834 Mobile : 9876051834 Email : gandhiindustries@gmail.com Manufacturer of Motor Parts & Tractor Spare Parts for HCV's, LCV's, SUV's, Jeep, Cars & All Type of Tractors</p> | <p>GLOBAL USED MACHINERY #4138/6B Guru Nanak St. No. 7 Gill Road, Opp. I.TI, Ludhiana-141003 Phone : 0161-5028116 Mobile : 9872140075 Email : globalusedmach@gmail.com Manufacturer of Machineries Parts</p> |
| <p>G.S. ENTERPRISES (INDIA) Near Birdi Foundry Daba Lohara Road, Street No.4, Ludhiana-141003 Phone : 0161-2543549 Mobile : 9872815765 Manufacturer of Nuts & Bolts for HCV's, LCV's, SUV's, Jeep & Cars</p> | <p>GANGA GEARS INDIA 120/1, Bhagwan Chowk, Janta Nagar, Ludhiana-141003 Phone : 0161-2492104 Mobile : 9356227582 Email : gangagears@yahoo.com Manufacturer of Engine Cam Shaft for HCV's, LCV's, SUV's, Jeep & Cars</p> | <p>GOBIND AUTO INDUSTRIES Nirankari Street No.6 G.T.Road, Miller Ganj, Ludhiana-141003 Phone : 0161-2535045 Mobile : 9872405613 Email : gobindaautos@gmail.com Manufacturer of All Spare Parts for All Type of HCV's & LCV's</p> |
| <p>G.S. INTERNATIONAL LTD. G.S. Estate P.B. No.711 G.T. Road Ludhiana-141003 Phone : 0161-2512241 Email : jcjethi@gsgroupindia.com Website : www.gsgroupindia.com Manufacturer of Centre Bolts for HCV's, LCV's, SUV's, Jeep & Cars</p> | <p>GAPAN ENGINEERS Guru Nanak, St. no.7 Gill Road, Shimlapur Ludhiana-141003 Phone : 0161-5058344 Mobile : 9814811199 Email : gagan04@hotmail.com Manufacturer of All Spare Parts for All Type of HCV's</p> | <p>GODSON AUTO (P) LTD. Malarkotla Road, Opp. Rania Village Near Petrol Pump, Ludhiana-141003 Phone : 0161-2813254 Mobile : 9814026046 Email : godson55@rediffmail.com Website : godsonauto.co.in Manufacturer of Bolts & U-Bolts for All Type of LCV's & HCV's</p> |
| <p>G.S. RADIATOR LTD. G.S. Estate, P.O. Box:714 G.T. Road, Ludhiana-141003 Phone : 0161-2512241 Email : contact@gsradisindia.com Website : www.gsradisindia.com Manufacturer of Radiator for HCV's, LCV's, SUV's, Jeep & Cars</p> | <p>GEE GEE GEARS (INDIA) 9668/1, St. No. 19, Kot Mangal Singh Ludhiana-141003 Phone : 0161-5097885, 3244049 Mobile : 09815997885, 09815697885 Website : www.geegeegear.com Manufacturer of Gear Box Housing & Gear Couplings for All Type of Tractors</p> | <p>GODSON AUTO PVT. LTD. Malerkotla Road, Opp. Rania Village, Ludhiana-141003 Phone : 0161-2813253 Mobile : 9872426046 Email : godson55@rediffmail.com Website : www.godsonauto.co.in Manufacturer of Kamani Parts, King Pin & U-Bolts for HCV's, LCV's, SUV's, Jeep & Cars</p> |
| <p>G.S.C. CASTING PVT. LTD. Budhewal Road Opp. Grain Tech LUDHIANA Phone : 0161-2848116 Mobile : 09915900999, 09915015293 Email : gscasting@yahoo.com Website : www.gsccastings.com Manufacturer of Tractor Spare Parts for All Type of Tractors</p> | <p>GIAN SINGH HARMIT SINGH C-15-16, New Market Opp. Railway Station, Ludhiana-141008 Phone : 0161-2731533 Mobile : 9417472533 Manufacturer of Tractor Spare Parts & Nuts & Bolts for All Type of Tractors</p> | <p>GOEL WIRE INDUSTRIES G. T. Road, Jalandhar Side, Phagwara-144401 Phone : 01824-228951 Mobile : 9418550790 Manufacturer of Fuel Systems Parts for HCV's, LCV's, SUV's, Jeep & Cars</p> |
| <p>GAGAN ENGINEERS Gurunanak St. No.7, Gill Road, Shimlapuri Ludhiana-141003 Phone : 0161-5058344 Mobile : 9814811199 Email : gagan04@hotmail.com Manufacturer of All Spare Parts for HCV's, LCV's, SUV's, Jeep & Cars</p> | <p>GIRDHAR ENGINEERING WORKS 254, Industrial Area-A, Ludhiana-141003 Phone : 0161-2607833 Mobile : 9814802785 Manufacturer of Motor Parts for HCV's, LCV's, SUV's, Jeep & Cars</p> | <p>GOGIA INDUSTRIES 841/1, Street No.2 Murdpura, Gill Road, Ludhiana-141003 Phone : 0161- Mobile : 9815548581 Email : harpreet_aroro581@yahoo.inm Manufacturer of Motor Parts for All Type of HCV's</p> |
| <p>GAGAN MOTORS Nirankari Street 6, Miller Ganj Pura, Nr. Samrala Chowk, Moti Nagar, Ludhiana-141003 Phone : 0161-2530942 Mobile : 9814830942 Email : tinco.gaganmotors@gamil.com Manufacturer of Centre Bolts & Nuts & Bolts for HCV's, LCV's, SUV's, Jeep & Cars</p> | <p>GLACIER OVERSEAS 848, Nikankari St.No.5, G.T.Road Miller Ganj, Ludhiana-141003 Phone : 0161-2532888 Mobile : 9596905925 Email : glacieroverseas2012@gmail.com Manufacturer of All Spare Parts for HCV's, LCV's, SUV's, Jeep & Cars</p> | <p>GOGNA INDUSTRIES Bhanoki Road, Phagwara-144402 Phone : 01824-221144 Mobile : 8437536000 Email : gogna_industries@yahoo.com Manufacturer of Nuts & Bolts for HCV's, LCV's, SUV's, Jeep & Cars</p> |
| <p>GALAXY ENTERPRISES 859/1, St. No. 3, Murad Pura Gill Road, Ludhiana-141003 Phone : 0161-5033481 Mobile : 9815506318 Manufacturer of Lock Ring for HCV's, LCV's, SUV's, Jeep & Cars</p> | <p>GLOBAL IMPEX 536/25/3A/1, Opp. Nanaksar Kanda Sua Road, Industrial Area-C, Ludhiana-141010 Phone : 0161-2511244 Mobile : 09814080244, 09417017133 vijaypur161@gmail.com(;jsv161@sify.com Website : www.gblindia.com Manufacturer of U-Bolts, Centre Bolts & Hanger Shackles for All Type of Vehicles</p> | <p>GOLDMAN INDUSTRIES 2600, Sewakpura, Street No.3 Dera Kalsain Road, Ludhiana-141003 Phone : 0161-2536745 Mobile : 9417046451 Email : manav.slm@gamil.com Website : www.goldmanfatman.com Manufacturer of Jeep Parts & All Spare Parts for All Type of HCV's, LCV's, SUV's, Jeep, Cars & Tractors</p> |

Leading Manufacturers In Punjab

| | | |
|--|---|--|
| <p>GOODGOOD MANUFACTURERS A-9, Industrial Estate, Ludhiana-141003 Phone : 0161-2534329 Email : info@fasternersforgings.com Website : www.fasternersforgings.com Manufacturer of Nuts for HCV's, LCV's, SUV's, Jeep & Cars</p> | <p>GURSUM UDYOG (REGD) Bachittar Nagar , St. No. 7 Opp. Nankana Sahib Public School, Ludhiana-141003 Phone : 0161-2100327 Email : gursomudyog@gmail.com Manufacturer of Gears & Gear Parts</p> | <p>H. K. INDUSTRIES Nirankari, Street No.6 G.T. Road, Miller Ganj, Ludhiana-141003 Phone : 0161-2533445 Email : hk_katyal11@gmail.com Manufacturer of Nuts & Bolts & Washers for Tata Motors (HCV's)</p> |
| <p>GOYAL ENGINEERING WORKS 11403, Street No.2 Pratap Nagar, Ludhiana-141003 Phone : 0161-2535134 Mobile : 9888879050 Email : goyalenggworks@yahoo.in Manufacturer of Nuts & Bolts for HCV's, LCV's, SUV's, Jeep & Cars</p> | <p>GURSON UDYOG (REGD.) Bachhittar Nagar, Street No.7 Nankana Sahib Public School, Ludhiana-141006 Phone : 0161-2100327 Email : gursunudyog@ymail.com Manufacturer of Engine Cam Shaft for HCV's, LCV's, SUV's, Jeep & Cars</p> | <p>H. M. UDYOG 1941, St. No. 14 Dashmesh Nagar Dhuri Lines, Ludhiana-141003 Phone : 0161-2493035 Manufacturer of Bushes for HCV's, LCV's, SUV's, Jeep & Cars</p> |
| <p>GOYAL INDUSTRIES F-216, Phase-VIII Near H.R. Lotey Dhamaram Kanda, Ludhiana-141010 Phone : 0161-2670626 Mobile : 9814419626 Manufacturer of All Spare Parts for HCV's, LCV's, SUV's, Jeep & Cars</p> | <p>GURU DIESEL PIPE COMPANY Near Nippy School, Street No.3 Simlapuri, LUDHIANA-141003 Mobile : 9876340563 Manufacturer of GURU Brand Fuel Pipes for HCV's, LCV's, SUV's, Jeep & Cars</p> | <p>H. S. BIRDI & SONS 1254, Street No.12/8, Dashmesh Nagar Gill Road, Ludhiana-141003 Phone : 0161-4621254 Mobile : 9888259259 Manufacturer of Washers & Bushes for HCV's, LCV's, SUV's, Jeep & Cars</p> |
| <p>GRD INTERNATIONAL Opp. S.S. Products Of India Malerkotla Road VPO Gill, Ludhiana-141003 Mobile : 9914100711 Manufacturer of All Spare Parts & Tractor Spare Parts for HCV's, LCV's, SUV's, Jeep, Cars & All Type of Tractors</p> | <p>GURU KRIPA AUTO INDUSTRIES 453/A, Industrial Area, Ludhiana-141001 Mobile : 09417651410, 09317651410 Manufacturer of GRK Brand Kamani Parts for All Type of Vehicles</p> | <p>H. S. ENGINEERING WORKS H.No.993, Street No.8 Gill Road, Dashmesh Nagar, Ludhiana-141003 Phone : 0161-4361300 Mobile : 09356099000 Email : hsegg@rediffmail.com Manufacturer of ABHI SUPER Brand Spring Pin & Motor Parts for All Type of Vehicles</p> |
| <p>GREAT INDIA MACHINE TOOLS 2090, Street No. 10, Basti Basti Abdullapur, Ludhiana-141003 Phone : 0161-2425215 Mobile : 9815600575 Email : info@gmtautospare.com Website : www.gmtautospare.com Manufacturer of GMT Brand Nuts & Bolts, Centre Bolts & All Spare Parts for All Type of HCV's & LCV's</p> | <p>GURU NANAK MACHINERY WORKS (REGD.) 250, Industrial Area-A, Ludhiana-141003 Phone : 0161-5026495 Mobile : 9316917781 Website : www.skyaxles.com Manufacturer of U. J. CROSS for All Models</p> | <p>H. S. MATHAROO & SONS 1358, Preet Nagar, Street No.2, Link Road, Ludhiana-141003 Mobile : 9417614488 Email : hsmatharooldh@gmail.com Manufacturer of Tractor Spare Parts, Motor Parts & Jeep Parts for All Type of Tractors</p> |
| <p>GROVER ENGINEERING WORKS 12740, Street No.20 Vishwakarma Colony, Ludhiana-141003 Phone : 0161-2535051 Mobile : 9876055051 Manufacturer of Agriculture Equipments</p> | <p>GURU NANAK MFG. COMPANY 42/2, Kamal Park Near Aman Nagar Jalandhar Mobile : 9815496000 Manufacturer of Machineries Parts</p> | <p>H.K. MECHANICAL WORKS Ghass Mandi BASTI Sheikh Near Dushera Ground Kapurthala Road, Jalandhar-144002 Phone : 0181-2252059 Mobile : 9815241369 Email : info@hkaautospare.co.in Manufacturer of Tie Rod Ends, C. V. Joint & Brake Parts for All Type of Jeep Parts</p> |
| <p>GUPTA AUTO TRADERS Street No.4 Jammu Colony Opp. Atam Park, Ludhiana-141003 Phone : 0161-2424673 Mobile : 9814021314 Email : guptatraders@rediffmail.com Manufacturer of Motor Parts & Nuts & Bolts for All Type of Two & Three Wheelers</p> | <p>GURU NANAK SHOT BLASTING 12-13, Amar Garden Near Pathankot Chowk, Opp. Sant Valves Backside G. P. Tower JALANDHAR Mobile : 9872076618 Email : accumaxshotblasting@yahoo.com Manufacturer of Gears & Machineries & Gear Parts & Machineries Parts</p> | <p>H.N.K. INDUSTRIES E-47, Phase-Iv, Focal Point, Ludhiana-141010 Phone : 0161-5047847 Mobile : 987230947, 9780144947 Email : mehramengg@gmail.com Manufacturer of Engine Mounting for All Type of Vehicles</p> |
| <p>GUPTA INDUSTRIES Barnala Road, Kalgidhar Colony, Gali No.5, Rampura Phul, Bhatinda-151103 Phone : 09988880948, 09464663300 Manufacturer of All Type of Electrical Parts for All Type of Passenger Cars</p> | <p>GURUKRIPA UDYOG J.B. Industrial Estate Indl. Area-C Jaspal Banger, LUDHIANA-141122 Mobile : 09316926485, 09878813139 Email : gurukripadyog745@gmail.com dsbkpiplani@gmail.com Website : www.channelnutindia.com Manufacturer of Jack & Jack Rod, Hydraulic Jacks & Nuts & Bolts for All Type of Vehicles</p> | <p>H.S. AUTO INDUSTRIES 51/4, Ajay Nagar, Industrial Estate, Behind Fine Chemical, Jalandhar-144012 Phone : 0181-2610728 Mobile : 9872828021 Website : www.hsautoindustries.com Manufacturer of HS Brand Hydraulic Jacks, Jacks & Motor Parts for All Type of Tractors</p> |
| | <p>GURUNANAK INDUSTRIES Bhagwan Chowk, Street No.-2 Rajpura Nagar, Ludhiana-141003 Phone : 0161-2490623, 5097623 Email : gurunanakinds@yahoo.com Manufacturer of GNA Brand Nuts & Bolts for All Type of Vehicles</p> | <p>Continued in Next Edition</p> |

नोट:- उपरोक्त जानकारी हमारे Feedback Form के आधार पर एकत्रित कर प्रकाशित की गई है। यदि इसमें किसी भी प्रकार की त्रुटि रह गई है तो सम्बन्धित डीलर/मैन्यूफैक्चर्स पृष्ठ संख्या 26 पर प्रकाशित Feedback Form को पुनः भरकर भिजवाने का कष्ट करें ताकि आगामी अंक में संशोधित जानकारी प्रकाशित की जाये। For More Detail Login to - www.parivahansampda.in or www.parivahansampda.com

| | |
|--|----------|
| Ball Bearings | -- |
| Tapper Roller Bearings | -- |
| Cylindrical Roller Bearings | -- |
| Bharat Gears | -- |
| Clutch Auto Spares Parts | -- |
| Chevrolet Traverra Spares Parts | - |
| Crown Wheel Pinion Set | - |
| Engine Parts | 72-74 |
| Goetze Piston Rings | |
| Usha Piston Assy. & Rings | |
| Perfect Circle Rings | |
| IPL & MPR Piston Assy. & Rings | |
| Guides, Kross, C. R. Bush (Kirkloskar) | |
| Gaskets Dyna Seal, Banco & Victor | |
| Eicher Demm Spares | - |
| EYE Brand Spares Parts | - |
| Gajra Gears | 64-66-68 |
| Macas Spare Parts | 76-77-78 |
| New Generation Bearing | - |
| Replacement Spare Parts for Tata Vehicle | 84 |
| Rane Brake Lining | -- |
| T.V.S. Girling Parts & Bolts | 70 |
| Tata Indica Spare Parts | 86 |
| Tata Sumo Spare Parts | 88 |
| Tata Spacio & Safari Spare Parts | 88 |
| Tata Victa Spare Parts | 88 |
| Tata Indigo Spare Parts | 90 |
| Tata Spare parts for All Model | 83 |
| Toyota Qualis Spare Parts | 50 |
| Tractor Spare Parts | 52-54 |
| Pistons, Valves | |
| Rings (Goetze Plane & DCEs) | |
| Usha, IPL, MPR | |
| TVS Brake Lining | -- |
| Tyres Rates | -- |
| Toyota Genuine Parts | -- |
| Valeo Clutch | -- |

वक्त और अपने....

जब दोनों एक साथ

चोट पहुंचाए

तो इन्सान बाहर से ही नहीं

अन्दर से भी पत्थर बना जाता है

ट्रक बाजार ने क्यों

पकड़ रखी है इतनी तेज रफ्तार

कंज्यूमर डिमांड मजबूत होने के साथ ही जीएसटी के बाद हब एंड स्पोक मॉडल डवलप होने से लॉजिस्टिक्स सैक्टर से निकल रही है डिमांड

समाचार-जगत भारत की इकोनॉमी को लेकर संशय के बादल छंट नहीं रहे हैं। फरवरी का निक्केई पीएमआई इंडेक्स 52.1 रहा जो चार महीने में सबसे कम बताया जा रहा है। लेकिन इकोनॉमी का वैरोमीटर कमरिशियल वेहीकल्स सेल्स कुछ और ही कहानी कह रही है। यदि इकोनॉमी में मजबूती नहीं है तो फिर यह जरूर जीएसटी का असर है। जीएसटी लागू हुये 8 महीने हो गये और पेनपॉइंट्स अब रिलेक्स हो रहे हैं। कंज्यूमर गुड्स और ई-कॉमर्स कम्पनियों अपने डिस्ट्रीब्यूशन नेटवर्क को नये सिरे से डिजायन कर रही हैं। हब एंड स्पोक मॉडल तैयार हो रहा है और इसका असर लॉजिस्टिक्स सैक्टर को तैयारियों में नजर आ रहा है।

सियाम की रिपोर्ट कहती है कि अप्रैल से जनवरी के बीच एमएचसीवी ट्रक सेगमेंट में सेल्स 17.25 परसेंट बढ़ी है और इस दौरान 2.29 लाख ट्रक बिके। इसी तरह मिनी ट्रक्स की सेल्स में भी 27.47 परसेंट की अच्छी ग्रोथ दर्ज की गई और 3.66 लाख गाड़ियां बिकीं। एलसीवी और एमएचसीवी (पैसेंजर-लोडिंग) मिलाकर इन 11 महीनों में देश की सीवी इंडस्ट्री ने 6.59 लाख कमरिशियल वेहीकल्स बेचे और कन्ज्यूजन के दौर में 17.88 परसेंट की ग्रोथ रही। इंडस्ट्री रिपोर्ट्स के अनुसार सीवी की डिमांड में लगातार मजबूती बने रहने का बड़ा कारण ई-कॉमर्स सेगमेंट के योगदान को माना जा रहा है। ई-कॉमर्स कम्पनियों अपने वेयरहाउसिंग सैटअप को सुधार रही हैं और इसी तरह लॉजिस्टिक्स सर्विस कम्पनियों भी इसी तरह के कदम उठा रही हैं।

जीएसटी सिस्टम लागू होने के कारण इन कम्पनियों के लिये हब एंड स्पोक मॉडल पर डिस्ट्रीब्यूशन नेटवर्क खड़ा करना अब कहीं अधिक फायदेमंद है। सीवी इंडस्ट्री को ओर से ई-कॉमर्स और इससे जुड़े ट्रान्सपोर्टों की ओर से अच्छी डिमांड निकलने की बात कही जा रही है।

सीवी इंडस्ट्री में जो ग्रोथ हो रही है उसमें बड़ा योगदान कंज्यूमर गुड्स सैक्टर के ट्रान्सपोर्टों का है। कंज्यूमर डिमांड के लगातार मजबूत बने रहने के कारण मिनी ट्रक और लाइट ट्रक

Trucks on Overdrive

| Segment | Apr. Jan-17 | Apr. Jan. 18 | Chng% |
|-------------|-------------|--------------|--------|
| M&HCV Pass. | 36901 | 27431 | -25.66 |
| Goods | 195,794 | 229,570 | 17.25 |
| Total M&HCV | 232,695 | 257,001 | 10.45 |
| LCV Pass. | 39,318 | 36,053, | -8.30 |
| Goods | 287,876 | 366,943 | 27.47 |
| Total LCV | 327,194 | 402,996 | 23.17 |
| Total CV | 559,889 | 659997 | 17.88 |

का कन्वर्जन मजबूत बना हुआ है। साथ ही जीएसटी और ओवरलॉड पर कड़ाई का सिस्टम लागू होने से हेवी ट्रक्स की डिमांड में भी तेजी आई है।

सियाम की रिपोर्ट के अनुसार अकेले जनवरी में देश में 85660 कमरिशियल वेहीकल्स बिके जो 39.73 परसेंट की दमदार ग्रोथ दिखाता है। बाजार के जानकारों के अनुसार सितम्बर के बाद से ही रिकवरी और ग्रोथ का दौर चल रहा है। कंज्यूमर गुड्स के अलावा टू-व्हीलर ट्रान्सपोर्टों में इस्तेमाल होने वाली 16 टन और 25 टन की गाड़ियों की डिमांड में तेजी आई है। जीएसटी की वजह से अब गाड़ियों को फेरा लगाने में कम समय लग रहा है और ओवरलॉड पर कड़ाई से बड़ी गाड़ियों की डिमांड में ग्रोथ दिख रही है। महिंद्रा ट्रक एंड बस के सीईओ विनोद सहाय के हवाले से मॉडिया में छपे एक बयान में कहा गया है कि ई-कॉमर्स सैक्टर से मॉडर्न टेक्नोलॉजी, बेहतरीन प्ब्लू एन्रीशंस और रितायबिलिटी के चलते 25 टन लॉन्ग व्हील बेस वाली गाड़ियों को परसंद किया जा रहा है।

एक रिसर्च फर्म का आंकलन है कि 2020 तक ऑनलाइन शॉपिंग करने वालों की तादाद 17.5 करोड़ तक पहुंच जायेगी ऐसे में ई-कॉमर्स इंडस्ट्री ट्रक-बस निर्माता कम्पनियों के लिये बहुत बड़े कस्टमर के रूप में सामने आयेगी।

Fluently we care

If you find a FluentlyCare bearing application in any of our major categories, you'll find a FluentlyCare bearing. From the most common applications to the most demanding, we have the bearing you need. We're here to help you find the right bearing for your application. We're here to help you find the right bearing for your application.



a different experience

- ARBEARING.COM**
- Worldwide distributor network
 - 24-hour technical support
 - 24-hour service
 - 24-hour delivery
 - 24-hour shipping
 - 24-hour service

HS **High Quality**
Auto Parts **Auto Accessories**
Auto Tools **Auto Electronics**
Auto Care **Auto Maintenance**



Auto Parts & Accessories



H.S. AUTO INDUSTRIES
 100 New York Avenue, Suite 1000, Ft. Lauderdale, FL 33304
 Phone: (954) 561-1111, Fax: (954) 561-1112
 Email: info@hsauto.com, www.hsauto.com

ACI **Auto Care**
Auto Maintenance
Auto Care **Auto Maintenance**
Auto Care **Auto Maintenance**

Auto Care

ROSE
Auto Care
Auto Maintenance
Auto Care **Auto Maintenance**

GLOBAL CLUTCH INDUSTRIES
GCI
Auto Care **Auto Maintenance**

GLOBAL CLUTCH INDUSTRIES
 100 New York Avenue, Suite 1000, Ft. Lauderdale, FL 33304
 Phone: (954) 561-1111, Fax: (954) 561-1112
 Email: info@hsauto.com, www.hsauto.com

Our
Solutions
drive you better



Auto Oil Seal Solutions



bb
binbow
Oil Seals

Mkt. By:
Binbow Auto India Pvt. Ltd.
Tiruvallur (T.N.)



binb
Filters

Mkt. By:
BINB Auto Industries
B-15 Sector 44 Gurgaon/Haryana
India (Dist. Gurgaon) Haryana



Oil Seals, Filters for Automobiles, Agricultural Equipments & Industrial Sector

Authorized Distributors

AGRAWAL TRADING COMPANY

Newmarket Road, JALPAIGURI (District) Purulia (Dist.) PIN-726102, JALPAIGURI (Dist.) PIN-726102

JYOTI AUTOMOBILES

410/24, Transport Nagar, Sector-02, Gurgaon
Haryana, PIN-122004, Gurgaon, Haryana

WESTERN BEARING INDIA
 Manufacturing of Bearings since 1978



ISO 9001:2008
 ISO 14001:2004

Range Available for
 Agriculture, Light to medium
 Heavy Industries.

Phone No: 1
 www.bearingindia.com
 022-2541 1000

WESTERN ENGINEERS
 A Division of Western Bearing India

Range Available for:



Phone: 022-2541 1000

JS
UNION JOURNAL

Tools, Cranes, Hoists, Lifting equipment, Pumps, etc.
 We are ISO 9001:2008 certified and ISO 14001:2004
 certified. We are also a member of the Indian
 Standards Association (ISA).

Company Address: 10/1, Sector 17, Gurgaon, Haryana
 Phone: 0122-992 2222

ESM
 Engineering Solutions

ESM is a leading provider of engineering solutions for various industries. We offer a wide range of products and services, including design, manufacturing, and assembly. Our team of experts is committed to providing high-quality solutions that meet your specific needs.

INDIAN ENGG. WORKS
 ISO 9001:2008 Certified
 ISO 14001:2004 Certified

SRE
 SRI RANGHARAJU ENTERPRISES

CLUTCH

SUNRISE ENGG.

INDIAN ENGG. WORKS
 Phone: 022-2541 1000
 Email: info@indianengg.com

SUPER-LAC

OIL SEALS & RUBBER PARTS



NAYYAR AUTO INDUSTRIES

1001, SHAKTI AGRA ROAD, AGRA, UTTAR PRADESH, INDIA. TEL: 0562-2222222
MOBILE: 9896222222, 9896222222
E-MAIL: info@nayyar.com Web: www.nayyar.com

Exhibitor | 1000000000

RAJASTHAN AUTO PARTS

10, Transport Nagar, Jaipur, Rajasthan, India. TEL: 0141-2222222



GENUINE BUSHES

An ISO 9001:2008 Certified Co.

Complete Range of:



Committed to Quality & Reliability

Manufacturers & Suppliers of

- Brake Bushes
- Bronze Bushes
- Cast Metal Bushes

1
No. 1
Choice



Manufactured & packaged by our equipment



Area with Distributor
Registered for
Competition of Work

PREM SON'S ENTERPRISES

Plot No. 20, Main Road Near, Kumbhariya, Panchsara, Gandhinagar,
GATE NO. 10/10A, INDRAVILASAPURAM
Dist. Tiruvallur/Tamil Nadu - 601 305

ALWAYZ **S65**TM

Brake Lining

*High Precision Components
Manufactured in India*



HCV's Brake Linings
LCV's Brake Linings
Export Brake Linings



Brake Pads
Brake Shoes



Export Office

SLS MARKETING

1005, P.O. Box 1005, New Market Road, Madurai - 625 002 (INDIA)

Phone: (91) 0452-2520001, 2520002, 2520003, 2520004, 2520005, 2520006, 2520007, 2520008, 2520009, 2520010

Manufactured by **DR Auto Industries** Ltd., 603, Sengalpet Road, Madurai (INDIA)

Legacy
of Quality
Continues

For more information visit our website

Since 1951



nice

AGRICULTURE



E-mail : nicetractor@nicetractor.com

SPT
AGRICULTURE

Propeller Shaft
Components

Call : +91-98140-66121



Dealers, Distributors, Exporters/Importers are Welcomed

niceet[®]

AGRICULTURAL &
TRACTOR PARTS

E-mail : nicetractorparts@gmail.com



Call : +9192881-6688

Dealers, Distributors, Exporters/Importers are Welcomed

Home

Products

Our Values



MACAS[®]

AUTOMOTIVE



CLUTCHES | BRAKES | FLYWHEELS

A world-Class Friction Material & Clutch Company



Major Supply to Oem's Companies

Export

Singapore | Sri Lanka | Nepal | South Africa

China | Taiwan & USA

MARKETS



1175, 11th Industrial Estate, 7, Subramaniam Street,
Singapore 340117. Tel: +65 6336 8888. Fax: +65 6336 8889
E-mail: info@macasautomotive.com

Website: www.macas.com.sg

MACAS Automotive is a leading manufacturer of friction materials for automotive applications. We are ISO 9001 certified and have a reputation for supplying high quality friction materials.