

परिवहन सम्पदा

जहाँ जाइयेगा, हमें पाइयेगा

Price 20/-
Yearly 400/-
3 Yearly 1000/-
5 Yearly 1500/-
Life 3000/-

Year : 39 Issue : 12 Page-96

Register at www.parivahansampda.com
and access a Whole New World of Automobile Trade

30th September, 2019 (Fortnightly)

GCPA[®]

COVER ASSEMBLY
FLY WHEELS
CLUTCHES



Trusted Quality Clutches

India's Trusted Clutch

GCPA[®]

Trusted Quality Clutches
An ISO 9001 : 2015 Certified Co.

Complete Range of
Clutch System

For HCV's, LCV's, Jeep, Car & Tractors

Higher Torque Capacity & Uniform Pressure

Better Cooling & Heat Sink Capability

Toughened Steel to Eliminate Bending

Improved Driveability by Better Axial Cushioning

Designed to Improve Life by 100%

Miba Buttons



Manufactured & Marketed By

GENUINE CLUTCH PART (I) PVT. LTD.

Regd. Office Plot No.149, Sector 23-24 Main Road, Sanjay Colony, Faridabad-121 005 (Haryana)

9319135588 ✉ genuineclutchpart@gmail.com

Works Shed No.5-A, R. K. Estate, Near Saroorpur Industrial Area, Sohna Road
Faridabad-121 005 (Haryana) India



- U.J. CROSSES
- STEERING & SUSPENSION PARTS
- STEERING CROSS ASSEMBLIES
- RUBBER PARTS
- CENTER BEARINGS ASSEMBLIES
- WATER PUMP ASSEMBLIES
- BRAKE PADS



MATADOR

GENUINE SPARES

www.matador.net.in

AN **ISO 9001:2015** Company



For Business Enquiry Contact Pankaj Handa (P.R.M) 9810218021



*Desh ki Pahachan
Vishwas ke Saath!*



LUBRICANTS



PBG GLOBAL RANGE:

AUTOMOTIVE GREASE	GEAR OIL	HYDRAULIC OIL
STEERING OIL	PUMP SET OIL	COOLANT

BRAKE LININGS



BEARINGS



STEERING COMPONENTS



FLY WHEEL ASSY. DIFF. CAGE



PROPLER SHAFT COMPONENTS



Products of Latest Technology

Replacement Parts For

TATA | LEYLAND | JCB | ACE | MAZDA | CANTER | MARUTI
MAHINDRA & MAHINDRA For All Models

In your
service
from the

PBG AUTOLINE LLP

(A Group Company of PUNJAB BEVEL GEARS LTD.)

📍 A-43, First Floor, Sector 6, Noida (U. P.)

Mr. Piyush Goyal (Managing Director) ☎ +91-9818100083

Manish Chauhan (Sr. Manager - Marketing) ☎ +91-9810372264 ✉ manish.chauhan@pbgil.in

Long PERIOD



Manufacturer, Supplier & Exporter of Automobile Leaf Springs & Assemblies

O. E. M. Supplier to :

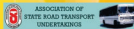

- Exports
- Replacement Market

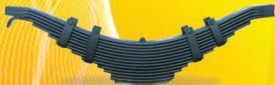

TRAILOR ASSEMBLY



COIL SPRING



LEAF SPRING ASSEMBLY



PARABOLIC ASSEMBLY

IRQS Approved
ISO/TS-16949:2009



SONI AUTO & ALLIED INDUSTRIES LTD.

REGD. OFFICE & WORKS :
M-19, Vth Phase, Adityapur Industrial Area, Gamharia
Jamshedpur - 832 108 (Jharkhand)
Mob.: 91-9304049356
E-mail : sonico@soniauto.com

CORPORATE OFFICE :
467 & 468, Marshall House (4th Floor)
25, Strand Road, Kolkata - 700001
Ph.: 033-4008-2210
E-mail : marketing@soniauto.com

UNIT - II Plot No. A-21(P), A-22 (F), A-23 (P), Village - Sitadih, Thana No. 70, Large Sector, Gamharia, Jamshedpur-832 108 Ph.: 91-9304952121, 91-9304852121

Website : www.sonicoleafsprings.com

Export / Distributors Enquiries Solicited



LUTHRA

Front view of packaging

Rear view of packaging

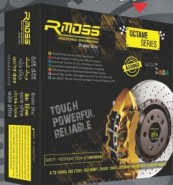

Product features defined in detail

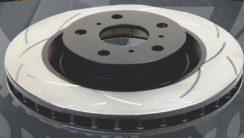

What's in the box

BRAKE ROTOR

DEALER ENQUIRY SOLICITED

LUTHRA INDUSTRIAL CORPORATION

MANUFACTURER & EXPORTER OF FLYWHEEL ASSEMBLY, BRAKE ROTOR & RING GEAR

GOVERNMENT RECOGNIZED EXPORT HOUSE

B-1, Site B, Sikandra Industrial Area, Artoni, Agra-282007 (INDIA)

Hand Phone : +91 98370 23808, 95578 88888

Email : info@flywheelassembly.com | Website : www.flywheelassembly.com

- R-VANE System for 25% Xtra cooling
- Guaranteed lowest NVH characteristics in market
- R Shield Protection for rust free rotors
- 100% Balanced for minimized fade & break judder
- Thermal stability profiling for 18% xtra-abuse
- 31% increase in surface area for better heat dissipation
- Direct heat transfer to disc ventilation chamber
- Special High Carbon Homogeneous Iron for 25% Xtra-Life
- Almost 7% greater mask to minimize break fade
- Cubic Boron Nitride Turned for Micro Finishing, Higher Torque & Reduce DTV
- 17% Better Performance Due to Direct Heat Transfer to Disc Ventilation Chamber

AN IATF 16949, ISO 27001, ISO 50001, OHSAS 18001, ISO 14001 & AN ISO 9001 CERTIFIED COMPANY

Distributor & Wholesaler of
Complete Range of
Kamani Parts



SONICO[®]

Leaf Springs

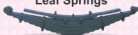

Also
available
all type of
Trailer
Suspensions
Parts



O. E. M. Supplier to 



MERITOR[®]

AXLE AND BRAKE PARTS EXPERTS



Amrit Auto Ancillaries And Company

Bushes



LSPL

U-Bolts & Kamani Clips



bsi[®]
PRODUCTS

AUTO PARTS



ST[®]
**SUPER
TIGHT**

AUTO PARTS



BSM

Leaf Springs



SAINCO[®]

Bronze Bushes



UAW[®]

AUTO PARTS



JMP

Hanger & Shackle



Authorised Distributor/Dealer

Milan Motor & Tractor Parts

Godown No. 15-B. Near Water Tank,
Transport Nagar, Jaipur-302003 (Raj.)

0141-2640073, 4010073

+91-9414371791

milanjaipur94@gmail.com

No. 1 Brand

Serving the country since 80 years



UNVEILING THE UNBEATABLE RANGE

Committed To

- CUSTOMER SATISFACTION
- BEST PRODUCT PERFORMANCE
- ADVANCE TECHNOLOGY
- BEST INDUSTRY PRACTICES

TRUST THE LEADER



Our Other Exclusive Range



Precision Automotive components for Commercial, HCVs, LCVs, SUVs, Agriculture, Construction vehicles

GS AUTO INTERNATIONAL LTD.
GURMUKH SINGH INTERNATIONAL LLP.



Manufactured & Marketed By:
G.S. Estate, G.T. Road, Ludhiana 141010 (INDIA)
Tel.: 91-161-2511001, Fax: +91-161-2510885
E-mail: mkt@gsgroupindia.com
Website: www.gsgroupindia.com

THE WORLD BIGGEST
B2B TRADE FAIR BRAND OF
AUTOMOTIVE INDUSTRIES

RIVIERA TOURS IS OFFERING
SEAMLESS TRAVEL PACKAGES
FOR ALL YOUR BUSINESS TOURS



AUTOMECHANIKA
Shanghai, China
3 to 6 December, 2019

AUTOMECHANIKA
Ho Chi Minh City, Vietnam
5 to 7 March, 2020

AUTOMECHANIKA
Dubai, UAE
7 to 9 June, 2020

AUTOMECHANIKA
Frankfurt, Germany
8 to 12 September, 2020

AUTOMECHANIKA
Birmingham, UK
8 to 10 June, 2021

AUTOMECHANIKA
Kuala Lumpur, Malaysia
18 to 20 March, 2021

Shanghai Tour Booking is OPEN Now
Book & Get An Attractive Discount

PRICE STARTS FROM JUST
Rs. 29500/- *

CALL NOW
07940074001

Visit: www.tradefairtour.com

WE ARE AUTHORISED
TOUR OPERATOR IN INDIA FOR ALL
AUTOMECHANIKA SHOWS WORLD WIDE.

HOW RIVIERA WORKS:

- We Do Advance Planning • Holding Pre Purchased Air Tickets and Hotel Booking for All Shows
- Offering Customised & Economical Travel Solution
- All Business Tour with Pre /Post Lisure Tour Options with Sight Seeing
- Offering Group and Individual Tour Packages

WE ALSO PROVIDE: • Air Ticket • Visa Service • Forex Service • Airport Transfer Service • Interpreter Service
• Stall Construction and Stall Designs • Event Management • Export / Import Assistance • Accommodations

* Terms and Conditions Apply

All Trade Fair Tours are Powerd and Manage By Riviera Tours and Travels



8-9 Agrawal Complex, Near Municipal Market, C. G. Road, Ahmabad-380 009.
Tel.: 079-4007 4001, 4007 4005, 4007 4006, 2646 4006, 2646 1350
E-mail: info@rivieratours.in • Web: www.rivieratours.in



**WE'RE WHAT
DRIVES
YOU.**



INNOVATION. PERFORMANCE. PROTECTION.
YESTERDAY. TODAY. **TOMORROW.**

DEALER /
DISTRIBUTOR
ENQUIRIES
SOLICITED



D. D. INDUSTRIES LIMITED

Manufacturers of : Propeller shafts & Components



Email : info@ddindustriesltd.com | Contact : 011-28115552-54, 9811443243, 9313852258

Sales Office : A-50/3, Mayapuri Industrial Area-I, New Delhi-110064

Corporate Office : A-100, Mayapuri Industrial Area-II, New Delhi-110064

Manufacturing Unit : B-33, Mayapuri Industrial Area-I, New Delhi-110064

arc

BRONZE BUSHES



ARC INDUSTRIES

Plant : Khasra No. 21//1/1/2/2, Village Nathupur, Sonipat-131029 (Haryana)

www.arcautoindustries.com | sales@arcautoindustries.com | +91-9555030609, 9899487898, 011-45013456

CELEBRATING
25
Years

EMM
POWER

Rear Axle Shaft, U.J. Cross
& Wheel Spanner

दमदार
ताकत मजबूती बेमिसाल
निभाये साथ
आपका
सालों साल

EAL
Engineering products to perfection



UL
REGISTERED
ISO 9001:2008

PRODUCTS BY EMMBROS AUTOCOMP LTD.

- Rear Axle Shafts / Automotive Shafts • Rolled Splines • Front Axles
• Universal Joints with & without Needles • Pinion Yokes • Differential Housings / Cases
• Bolts / Bushes • Spools • Spindles • Bevel Gears / Pinion Gears • Precision Machined Parts

OUR PRESTIGIOUS OEM CUSTOMERS

CARRARO

oerlikon
graziano

TATA

JCB

AM

VE COMMERCIAL VEHICLES
A VOLVO GROUP AND EICHER MOTORS JOINT VENTURE

DEALERSHIP ENQUIRIES SOLICITED - CALL +91 99157 95777

EMMBROS AUTOCOMP LTD.

Corporate Office & Works :

Village Bhud, Nalagarh Road, Baddi, Distt. Solan -173205 (Himachal Pradesh)

Tel. +91-7807880990-92 | E-mail : info@emmpower.in

Works Registered Office : Village - Katha, Baddi, Distt. Solan. 173205 (HP) India.

Tel.: +91 1795 308213 | www.emmbros.com | www.emmpower.in

GCL[®]

Clutch Plate Assembly

All India Favorite !

Make it your Choice too.....

Gujarat Clutch



- From the bulk supplier of corporate Company
- With a huge capacity production-base
- Proven quality with better technology



C.N.C. Machine



Foundry Department



Balancing Machine

GUJARAT CLUTCH PVT. LTD.

Plot No. 502, Road No. 13, Kathwada, GIDC, Ahmedabad-382 430

Phone : 079-65447129, 22901612 Mobile : +91-9376119968 Email : gcl_hm@yahoo.com

Contact Person : Mr. Dinesh Kumar (Marketing Manager) 09457264799

Distributor Required For Unrepresented Areas

SHEEL AUTO PARTS

9, Gurunanak Auto Market, Kashmere Gate, Delhi-110 006

Authorised Distributors & Stockist



MERITOR
Shaft Components
Complete Range of
Shaft Components



BGL
ACE Crown Wheel Pinion
Jeep Crown Wheel Pinion
& All Size CWP



GAURA GEARS PVT. LTD.
GEARS & CROWNS

GNA



EYE
Axles, Crowns Crosses &
Prop. Shaft
Components



Clutch & Components

GCPA

Trusted Quality Clutches
An ISO 9001 : 2015 Certified Co.
Complete Range of
Clutch System

LUK
CLUTCH



MACAS
AUTOMOTIVE

Brake Linings Facings
Buttons Clutches

Miba

CLUTCH BUTTONS



EICHER



CROWN WHEEL PINIONS
AND GEAR PARTS

**AMREP
REPCO**
CLUTCH PARTS

XJB

CLUTCH COMPONENTS
CLUTCH FACING
(Spring Set of 21, 9,16,
50, 60 Liver Kits, 3 Liver)

AAYUB
A BRAND FOR PERFECT FITMENT



Complete Range of
Original AAYUB
Fly Wheel
Assembly

Deals In

TATA Ace, 407, 1108, 1109
2515 Ex, Jeep, NGT, Max Pickup

Specialist In

Crown Wheel Pinions
Gears, Axles
Clutch Parts & Buttons

Phone : (Off.) 011-23936543, 41006500

Mobile : 9811666682, 9811401472, 8386394400

Email : sheelautoparts@gmail.com

Committed For Quality & Customer Satisfaction

An ISO 9001:2008 CERTIFIED Company

SINCE 1981



AUTO & TRACTOR SPARES

(ALLOY STEEL)

OE Equivalent
Quality

Full Range of
Tata, Leyland, Jeep, Car & Tractors

Spring Shackle Pins

Center Bolts

Wheel Spanner

Wheel Bolts

Spare Nuts

Bolts

Studs

Washers

Pinion Nuts

Axle Check Nuts

In Business
with 450 Dealers
& Counting

Dealer
Distributor
Enquiry Invited
for
Unrepresented
Area



Manufacturers & Exporters:

GREAT INDIA MACHINE TOOLS

Plot No. 71, Ganpati Estate, Village Tibba, Sahnewal-141 120 (Ludhiana) Pb.

Phone : (0) 0161-2425215, 2423390 (Mobile) +91-9465500575, 9815600575

Email : info@gmtautosparses.com Visit us at : www.gmtautosparses.com

Regd. Office :

FF-20, Priha Plaza, Opp Punjab National Bank,
Transport Nagar, Jaipur-302 003 (Rajasthan)

Ph.: 0141-2642679, 4012679

E-mail: parivaham@airtelmall.in

Web Site : www.parivahansampda.com

www.facebook.com/parivahansampda1981

@parivahansampda

9414076426



EDITOR
CORNER

Editor

Avnish Jain

9414076426, 8209138320

avnish@parivahansampda.com

@avnishjain1971



Co-Editor

Shalu Jain

8426044999, 8005612683

shalu@parivahansampda.com



News Editor

Narendra Ghalaut

8426044997, 7665466116

narendra@parivahansampda.com



Makeup & Managed By

Shyam Saini

8426044998, 9799102032

shyam@parivahansampda.com



Area Sales Manager

Sanjay Gurnani



Auditors : L. C. Lodha & Company

82/127, Nilgiri Marg, Mansarovar,

Jaipur-302020

Phone : 0141-2785356, 94140-71655

Edited, Published and Owned by Avnish Jain and
Printed at Vee Aar Printers 354/355, Bandri Ka
Nasik, Thakur Ram Singh ki Gali, Subhash
Chowk, Jaipur-302003 and Published at FF-20,
Priha Plaza, Opp. Punjab National Bank,
Transport Nagar, Jaipur-302 003 (Raj.) Editor
Avnish Jain

देर आयद! दुरूस्त आयद ! मंदी पर वार

जो हाँ दर आये पर दुरूस्त आये इसी कहावत को चरितार्थ करते हुए वित्त मंत्री निर्मला सीताराम ने 20 सितम्बर को जो घोषणाएँ कीं, उनसे सुस्त पड़ती अर्थव्यवस्था में नई स्फूर्ति आने की उम्मीद है। इन घोषणाओं का सकारात्मक असर तत्काल ही शेयर बाजार की जबर्दस्त तेजी के रूप में दिखाई पड़ा। गौरतलब है कि अब घरेलू कंपनियों और नई मैन्युफैक्चरिंग कंपनियों के लिए कॉर्पोरेट टैक्स में कमी की जाएगी। घरेलू कंपनियों अगर अन्य कोई छूट नहीं लेती हैं तो उन्हें सिर्फ 22 प्रतिशत टैक्स देना होगा। सरचार्ज और सेस मिलाकर प्रभावी टैक्स दर 25.17 प्रतिशत होगी।

फिलहाल कॉर्पोरेट टैक्स की दर 30 प्रतिशत है जबकि सेस और सरचार्ज मिलाकर कंपनियों को 34.94 प्रतिशत टैक्स देना पड़ता है। यानी नई दरों के मुताबिक कंपनियों को टैक्स देनदारी करीब 10 प्रतिशत तक घट जाएगी। इसी तरह एक अक्टूबर के बाद बनने वाली घरेलू मैन्युफैक्चरिंग कंपनियों के लिए टैक्स की दर 15 फीसदी होगी। सरचार्ज और सेस मिलाकर प्रभावी टैक्स दर 17.01 प्रतिशत होगी। उन्हें भी अन्य कोई इन्स्टैंटव नहीं मिलेगा। नई कंपनियों के लिए पहले टैक्स की दर 25 प्रतिशत थी जबकि सेस, सरचार्ज प्रभावी दर 29.12 प्रतिशत थी। यानी नई कंपनियों को टैक्स देनदारी 12 प्रतिशत घटेगी।

शेयरों की बिक्री से कैपिटल गेन पर सरचार्ज बढ़ोतरी लागू नहीं होगी। जिन कंपनियों ने 5 जुलाई से पहले शेयर बायबैक की घोषणा की थी, उन पर भी टैक्स नहीं लगेगा। नई टैक्स दरें एक अप्रैल से प्रभावी मानी जाएंगी। इसके लिए सरकार अध्यादेश लाएगी। वित्त मंत्री ने कहा कि कॉर्पोरेट टैक्स की नई दरें दक्षिण-पूर्व एशिया में सबसे कम होंगी। निष्पक्ष हो सरकार ने साहसिक कदम उठाए हैं, जिससे औद्योगिक परिदृश्य में भारी बदलाव आ सकता है। कंपनियों का टैक्स बचने से उन्हें काफी राहत मिलेगी। अब वे खर्चों में कटौती नहीं करेंगे जिसका सबसे पहले लाभ उनके कर्मचारियों को मिलेगा यानी छंटनी की आशंका अब नहीं रह जाएगी।

नई नीतियों के लिए भी गुंजाइश बनेगी। आम लोगों में रोजगार जाने का डर खत्म होने से वे खुलकर खर्च करेंगे। वैसे भी त्योहारी सीजन आ ही चला है। इस तरह बाजार में मांग पैदा होगी। लोग ज्यादा खरीदारी करेंगे तो जीएसटी कलेक्शन भी बढ़ेगा। यानी अभी टैक्स में कमी से सरकार पर 1.45 लाख करोड़ का जो भार आएगा उसकी जल्दी ही भरपाई भी हो जाएगी। कंपनियों टैक्स बचत के पैसे का इस्तेमाल मैन्युफैक्चरिंग, कर्ज चुकाने या निवेश के लिए करेंगी जिससे बैंकिंग सिस्टम और बाजार में नकदी बढ़ेगी। टैक्स घटने का फायदा सरकारी कंपनियों को भी होगा। इन कटौतियों से निवेश प्रोत्साहित होगा, भारतीय कंपनियाँ अंतरराष्ट्रीय स्तर पर ज्यादा कॉम्पिटिटिव बनेंगी। सबसे बड़ी बात है कि कॉर्पोरेट जगत की निराशा दूर होगी और उनमें एक विश्वास पैदा होगा। इन उपायों से हम मंदी से निपटने में सफल होंगे।

Avnish Jain

Advertiser's Index

Company Name	Page No.
A	
A. P. Industries, Rajkot	89
Accurate Engineers, Ludhiana	37
Amrit Auto Ancillaries And Company, Delhi	95
Amrit Tools & Agriculture, Agra	86
Am-Tech Industries, Rajkot	66
Anand Auto Dealers, Delhi	27
ARC Industries, New Delhi	10
Ashoka Auto Enterprises, Delhi	55
Atul International, Ludhiana	23
Auto Craft India, Ludhiana	86
Auto Pins India Ltd., Faridabad	49
AVS Brake Linings Pvt. Ltd., New Delhi	93
B	
Balwant Motors, Delhi	80
Bawa Murayama Silicon, Jalandhar	20
Bharti International, Veraval (Shapar)	46
Bright Industries, Jalandhar	35
British Motor Car Co. (1934) Ltd, Jaipur	30
British Motor Car Co. (1934) Ltd, Jaipur	38
British Motor Car Co. (1934) Ltd, Jaipur	53
British Motor Car Co., (1934) Ltd, Jaipur	69
BSL Enterprises, Faridabad	88
C	
Chaggar Engineering Works, Jalandhar	59
Chera Engineering Works, Faridabad	47
Commercial Syndicate, Delhi	94
D	
D.D. Industries Limited, New Delhi	9
Devgun Auto Industries, Padampur	86
E	
Eagle India Company, Ludhiana	85
Emmbros Autocomp Ltd., Saddi	11
F	
Faster Plus Lubricants Pvt. Ltd., Jaipur	87
Friends Auto (India) Ltd., Faridabad	32
G	
G.S. Auto Industries Pvt. Ltd., Jalandhar	89
Gagan Engineers, Ludhiana	21
Genuine Clutch Part (I) Pvt. Ltd., Ballabgarh	7
Genuine Spares, Delhi	39
Govind Metal Co., Ahmedabad	50
Great India Machine Tools, Ludhiana	14
GS Auto International Limited, Ludhiana	7
GTB Hi Tech Filtration Industries Pvt. Ltd, Delhi	63
Gujarat Clutch Pvt.. Ltd., Ahmedabad	12

Areawise Booking Center

RAJASTHAN

Mr. Akshay Jain
C/o Documents Point

225/A-3, Ashok Nagar,
Road No. 13, Udaipur-313 001
Phone: (0294) 2424050, 2424051
(M) 09414168317, 9887068317
Email: docu_point@rediffmail.com



BIHAR/JHARKHAND/WEST BENGAL

Mr. Shambhu Kumar
Mobile: 09934234304

Email: shambhukumarhkg55@gmail.com



Mr. Rakesh Kumar

Mobile: 09199137188



Mr. Subash Kumar

Mobile: 09934454065



JHARKHAND

Mr. Kishan Kumar
M/s Neha Tractor

Near Bank of Baroda
Rathur Road, Ranchi-834001
Ph. 097708640300, 09835196655



CHATTISGARH

Mr. Govind Aggarwal
M/s Bearing Centre

21, Lal Ganga Mansion, Patwa
Complex, M. G. Road, Raipur (C.G.)
Phone: 0771-2224947, 4031917
Mobile: 9425502117, 9827161747
Email: bcrapur@gmail.com



GOJARAT

Mr. Prakesh Ravel
C/o Sagar Advertising & News Services

16, Silver Coin, Opp. Ghugri Park
80 ft. Road, Surendra Nagar-363 002
Ph: (02752) 224570 (M): 09825224217
E-mail: sagarads54@yahoo.in



The views and opinions expressed in the articles printed in this journal do not necessarily represent that of the Editorial Board.

Advertiser's Index

Areawise Booking Center



DELHI

Mr. Anand Sachdeva
M/s Sachdeva Agencies
 779/17, Dr. Sircar Building,
 Nicholson Road
 Kachmere Gate, Delhi-110006
 Ph.: (011) 23936570 (M) 09311158940
 E-mail: sachdevaagencies@gmail.com

UTTARANCHAL



Mr. Manmohan Kishan Gupta
M/s Friends Auto Spears
 Tyagi Road, Dehradun-248001
 Mobile : 09897129306



UTTAR PRADESH

Mr. K. C. Nigotiya
M/s Nigotiya Auto Spares
 96-S. Gurnanak Market
 Gadarian Purwa, Kanpur - 208012
 Mobile :09838200249
 Email :nigotiyakanpur@yahoo.co.in

MADHYA PRADESH



Mr. Santosh Parashar
M/s Techno Progressive Traders
 89, 4th Floor, Dawa Bazar
 13-14, R.N.T. Marg, Indore-452001
 Phone : 0731-4045621, 2705551
 Mobile : 09827289231



HARYANA

Mr. Sushil Aggarwal
M/s Super Automobiles
 26-29, New Auto Market
 Bhiwani-127021
 Mobile : 09416338273
 E-mail: super_automobiles@rediffmail.com

MAHARASHTRA (VIDHARBHA)



Mr. Sanjay Zumberlalji Chhangani
M/s Chhangani Traders
 Chhangani Complex,
 Jaffergi Gin Compound
 Behind Old Cotton Market
 Amravati- 444601 (MH.)
 (M): 7212573675, 9422190355

**Required Area wise Contact
 For Subscription Booking
 For Advertisement Booking
 For Trade News Coverage
 In Punjab, Odisha, Jammu & Kashmir
 Andra Pradesh, Tamilnadu & Kerla
 Contact # 9414076426**

Company Name Page No.

Hemant Industry, Delhi 43

Jai Engineering Co. (India), Jaipur 22

Jai Exim Pvt. Ltd., Delhi 3

Jamna Auto Industries Ltd., New Delhi 96

Kansara Engineers Pvt. Ltd., Jodhpur 84

Krishna Engg. Works, Ludhiana 86

L.R. Marketing Company, Jalandhar 90

Leen Auto Products, Ludhiana 86

Link Enterprises, Delhi 88

Luthra Industrial Corporation, Agra 5

M.R.T. Enterprises, Gondal 90

Maankal Incandescence Equipments Pvt. Ltd., Faridabad 90

Milan Motor & Tractor Parts, Jaipur 6

Modi Motors, Jaipur 64

Narang Fluid Transmission Products, New Delhi 81

R. S. Industries, Delhi 33

Raisons Udyog, Patratu 34

Riviera Tours And Travel, Ahmedabad 8

Rmp Bearings Limited, Ahmedabad 65

Royal Auto Industries (Regd.), Ludhiana 41

Royal Auto Industries (Regd.), Ludhiana 75

S.R. Industries, Jalandhar 90

Sainco Industries, Meerut 92

Sharda Auto Industries Ltd., Nagpur 83

Sheel Auto Parts, Delhi 13

Sirocco Pressings Pvt. Ltd., Faridabad 48

SLS Marketing, Delhi 91

Somani Auto (P) Ltd., Raipur 41

Somani Auto (P) Ltd., Raipur 75

Soni Auto And Allied Ind. Ltd., Jamshedpur 4

Super Products (Regd.), Delhi 2

Suchila Udyog, Loni 31

Victoria Auto Components, Agra 85



परिवहन सम्पदा

We help your Business to Grow



Contact Person Details

यह फार्म हमारे सभी नचे एवं पुराने सभी सदस्यों को भरकर भिजवाना अनिवार्य है (Please Fill this Form only Capital/ Letters in the Blocks)

Name

Designation Proprietor Partner Director Manager Other

Pl. tick (✓) option

Date of Birth DD MM YEAR

Mobile + 9 1

Signature with Seal

Photo
*Mandatory

E-mail

Firm Details

Firm Name

Address

City Pin

District State

Phone STD CODE Mobile + 9 1

E-mail

Website WWW

Estd. Year Tin No.

Firm Nature Manufacturer Distributor Dealer Stockist Other

Deals in HCV's LCV's Car Jeep Tractor Earthmoving Other

Details- Manufacturer of/Dealer of/Stockist of/Specialist In/With Brands

Brand Name	Distributor/Dealer	Components

This Block is Compulsory to be Fill

*Mandatory Fields

Payment Details

Send this Form (You can use the Photo Copy also) : PARIVAHAN SAMPDA
FF-20, Priha Plaza, A-7 Transport Nagar, Jaipur-302 003 (Raj.)

If You want to be a New Subscriber Please attach the Cheque in Favor of "PARIVAHAN SAMPDA"

Cheque No.

Drawn on

Rupees Dated DD MM YEAR

Subscription
Amount Also
Accepted Here

paytm

9414076426



Scan QR Code

Attention

The Work On Our Next
Special Issue

of

DEEPAWALI SPECIAL

30th October, 2019

has already begun

Please book your advertisement
as early as possible for
appropriate Page in this Special Issue.

Avail the Golden Opportunity
of reaching Global Automotive Market
by advertising in this
Special Issue

For More Details

Mobile : (Avnish) 94140-76426 (Shyam) 8426044998

Email : avnish@parivahansampda.com, parivahan@airtelmail.in

Hurry up....

अन्दर के पृष्ठों पर.....

वाहन-उद्योग

490 KMPH की रफ़्तार ऐसे हुई संभव.....	27
कैब में ऑटो इंडस्ट्री को क्यों नजर आ रहे हैं एंव	41
20 प्रतिशत तक महंगी पड़ेगी बीएस 6 डीजल गाड़ियां:टोयोटा	41
अचानक क्यों कट गई स्लोडाउन की पतंग?	59
यूवी मार्केट के मिलियन क्लब में शामिल हो गई मारुति	59
ट्रक की सेल्स में रेल दिखायेगी अपना खेल	73

स्वास्थ्य-जगत

लगातार बैठकर काम करना गर्दन में दर्द का कारण	46
--	----

समाचार-जगत

ऑटोमोबाइल उद्योग में गिरावट से 8-10 लाख रोजगार	35
घटने की संभावना	
ई-वाहनों की बैटरी के लिए मिलेगी सब्सिडी	43
डिस्कॉन्ट शॉपिंग के लालच में फंस गये ट्रांसपोर्टर	45
ऑटो के बाद कम्पोज़ेड मैन्यूफ़ैक्चरर्स ने की जीएसटी	45
घटाकर 18 प्रतिशत करने की मांग	
फिलहाल टल गया गाड़ियों के रजिस्ट्रेशन चार्ज में बढ़ोतरी का प्रस्ताव	69
ऋण व वित्तीय चिंता से ऐसे उबरें	75
चैक बाउंड्स चार्ज पर लगेगा जीएसटी	75
शारदा ऑटो इण्डस्ट्रीज द्वारा शानदार रोड-शो का आयोजन	82

सैर-सपाटा

सर्दियों में भी आकर्षित करता है गोवा	57
--------------------------------------	----

न्याय-मंच

चैक जारी करना विवादित न होने पर, अपराधिक परिवाद	43
कार्यवाही निरस्त किये जाने योग्य नहीं	
ड्राईवर के पास लार्निंग लाईसेंस होना बीमा कंपनी को	81
दायित्व से मुक्ति नहीं	

वास्तु-विज्ञान

वास्तु में दिशाओं की भूमिका	69
-----------------------------	----

विधिधा

देर आयद दुस्त आयद, मंदी पर वार	15
जीएसटी कट के रास्ते में राज्यों ने अटकवाया रोड़?	22
तुम शक्ति रूपा हो, कुछ भी कर सकती हो	29
आगे बढ़ने का तरीका गलतियां ही सिखाती हैं	37
नोटबंदी की वजह से आई वाहन क्षेत्र में मंदी	39
एटीएम/क्रेडिट/डेबिट कार्ड गुम हो जाने पर ऑनलाइन	53
ब्लॉक करें, कार्ड प्रोटेक्शन प्लान लें	
Dictionary of Automobile	55
दशहरे पर करें खुरी आदतों का वध	61
100 कदम सफलता के	67
Dealer/Distributor/ Retailer in Delhi	70-79

उच्चस्तरीय प्रदर्शन और उच्च-विश्वसनीयता का वायदा



पेश है टाटा, अशोक लेलैंड, आइशर वोल्वो की व्यापारिक गाड़ियों के लिए बढ़िया श्रेणी के सर्वोत्तम हंगर और झूलें।

MANUFACTURED BY:

BAWA MURAYAMA SILICON GRAPHITE CASTING COMPANY

For Instant Service Please Contact Neeru Chopra # 0181 2225057, 4635569

18, Gokulind Plaza Complex, Nakodar Road, Jalandhar-144001 INDIA | Email: bowamurayama@in.com

An ISO Certified Co.



Gagan

ENGINEERS

Manufacturers of : All Types of High Class Centre Bolt
U-Bolt, Wheel Spanner & Nuts for Exports & Domestic Market



Gagan ENGINEERS

Guru Nanak Street No.7, Shimlapuri, Gill Road, Ludhiana-141003 (Pb.)
Phone : +91-161-5058344 Fax : 2490344 E-mail : gagan04@hotmail.com
Contact Person : Gagan Gupta (Mobile) +91-98148-11199

Ball Bearings	44
Tapper Roller Bearings	44
Cylindrical Roller Bearings	46
Bharat Gears	--
Chevrolet Traverra Spares Parts	--
Crown Wheel Pinion Set	-
Engine Parts	--
Goetze Piston Rings	
Usha Piston Assy. & Rings	
Perfect Circle Rings	
IPL & MPR Piston Assy. & Rings	
Guides, Kross, C. R. Bush (Kirloskar)	
Gaskets Dyna Seal, Banco & Victor	
Eicher Demm Spares	--
EYE Brand Spares Parts	-
Gajra Gears	56-58-60-62
Macas Spare Parts	--
Replacement Spare Parts for Tata Vehicle	42
Rene Brake Lining	--
T.V.S. Girling Parts & Bolts	40
Tata Indica Spare Parts	52
Tata Sumo Spare Parts	54
Tata Spacio & Safari Spare Parts	54
Tata Victa Spare Parts	54
Tata Indigo Spare Parts	53
Tata Spare parts for All Model	80
Toyota Qualis Spare Parts	68
Tractor Spare Parts	36-38
Pistons, Valves	
Rings (Goetze Plane & DCEs)	
Usha, IPL, MPR	
TVS Brake Lining	--
MSL Clutch & Components	51

जीएसटी कट के रास्ते में राज्यों ने अटकाया रोड़ा?

शुरूआत केरल से हुई थी। बाद में लिस्ट में प. बंगाल शामिल हो गया। तान्जा रिपोर्ट्स कहती हैं कि गाड़ियों पर जीएसटी कटीती का विरोध करने वाली राज्य सरकारों की लिस्ट लम्बी होती जा रही है और अब इसमें पंजाब और यहां तक कि एनडीए की सरकार वाला राज्य बिहार भी शामिल हो गया है। इन राज्य सरकारों का मानना है कि उनकी रेवेन्यू हालत अच्छी नहीं है और फिटमेंट कमेटी ने ऐसे कदम उठाने से बचने को कहा है।

पिछले पांच महिने में कार, ट्रू-व्हीलर और कर्माशियल वेहोिकल्स की सेल्स में आई तेज गिरावट को देखते हुये ऑटो इंडस्ट्री भारत सरकार से जीएसटी में कटीती करने की मांग कर रही है। बिहार के वित्त मंत्री और उप मुख्यमंत्री सुशील मोदी ने कहा है कि उनका राज्य गाड़ियों पर जीएसटी में कमी का समर्थन नहीं करेगा। पिछले सप्ताह हुई बैठक में फिटमेंट कमेटी ने कहा था कि गाड़ियों पर जीएसटी को 28 से घटाकर 18 प्रतिशत करने से 50 हजार करोड़ रुपये का घाटा होगा। 28 प्रतिशत जीएसटी के अलावा गाड़ियों पर कैटेगरी के हिसाब से 1 से 22 प्रतिशत सैस भी लगाया है जो कि राज्यों को जीएसटी के पहले पांच साल में होने वाले कर राजस्व के घाटे को भरपाई के लिये इस्तेमाल किया जाता है। राज्य सरकारों के विरोध को देखते हुये वित्त राज्य मंत्री अनुराग ठाकुर ने भी पिछले सप्ताह ऑटो इंडस्ट्री को सीधे राज्यों से बात कर उन्हें मनाने को सलाह दी थी।



शुरूआत 5 महिने के जीएसटी संग्रह से सरकार के सामने जीएसटी कलेक्शन में 2019-20 में 16 प्रतिशत के बड़े हुये टार्गेट को हासिल करना बहुत मुश्किल हो गया है और इसके लिये 11.70 लाख करोड़ जीएसटी संग्रह को जरूरत पड़ेगी। मैन्यूफैक्चरिंग सहित अन्य सेक्टरों में दबाव का आलम यह है कि अप्रैल में जीएसटी राजस्व 1 लाख करोड़ रुपये के लेवल से भी नीचे गिर गया। ऑटो सेक्टर से सरकार को साल में 3 लाख करोड़ रुपये का रेवेन्यू मिलता है। केरल ने भी जीएसटी में कटीती का विरोध किया है। साथ ही यह भी कहा है कि यदि सैस को कम किया जाता है तो भी राज्यों के हिस्से में कमी नहीं आनी चाहिये। यदि केंद्र सरकार वाकई ऑटो इंडस्ट्री को जीएसटी में राहत देना चाहती है तो उधार लेकर भी दे सकती है।

केरल के वित्त मंत्री आइजैक थॉमस ने पिछले दिनों कहा था कि वो भी जीएसटी के 28 प्रतिशत सैस को खत्म करने का कम्पेन चला रहे हैं वो देश के टेक्स सिस्टम को खत्म करना चाहते हैं जीएसटी से पहले कंन्स्यूमर ड्यूरेबल पर औसत 35 प्रतिशत टेक्स लगता था जिसे आप घटाकर 18 प्रतिशत करना चाहते हैं।

ज्यादातर राज्य सरकारों का मानना है कि ऑटो सेक्टर में स्लोडाउन का कारण जीएसटी नहीं है।

Comprehensive Range of Radiators & Engine Cooling System For Commercial Vehicles



ALPKRAFT

ASHOK LEYLAND

SPRIT OF CHALLENGE
An ISO/TS 16949 Certified Co.

Authorised Distributor

JAI ENGINEERING COMPANY INDIA

J-21, Transport Nagar, Jaipur-302 003 (Rajasthan)

Sister Concern : **PURAN AUTO SALES** Transport Nagar, Jaipur-302 003 (Rajasthan) Mobile : 9414067506, 9414067508

For Any Trade Enquiries Contact Gaurav Gupta # 9461900138 E-mail to guptagaurav003@gmail.com

KHS
S P A R E S

Atul International

Suppliers of: Auto & Tractor Spare Parts

Heavy & Light Commercial Vehicle Spares,
Jeep Spare Parts, Tractor & Tiller Parts

OUR PRODUCTS

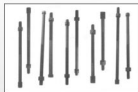

KHS
S P A R E S

Atul International

(Suppliers of: Auto & Tractor Spare Parts)

Nirankari Street No.6, Miller Ganj, G.T. Road. Ludhiana-3.

Off.: 0167-2537233, 24637233 Cell : 094170-39233

E-Mail : info@atultulinter.com, ksinter44@gmail.com

Website : www.atulinter.com

The
Special Issue will be
Displayed and Distributed
at Vashi Navi Mumbai
From November 22-23-24

परिवहन सम्पदा

जल जाइयेगा, हमें पाइयेगा

Will Come up with a
Special Issue on 15th November 2019
to highlight the achievements
and Growth of the Indian Auto Components Industry

4th Edition
**TRUCK TRAILER
& TYRE EXPO**

**22-23-24
November 2019**

CIDCO Exhibition & Convention Center,
Sector 30-A Vashi, Navi Mumbai
India

**4th
INTERNATIONAL EXHIBITION FOR
TRUCK, TRAILER, TIPPER, TANKER,
REEFER, CONTAINER, TYRE OEM &
ALLIED INDUSTRY**

Avail the Golden
Opportunity
to reach the Global
Automotive Market
by
Advertising in this
Special Edition



4th Edition **TRUCK TRAILER & TYRE EXPO**

*Book your advertisement as early as possible
for appropriate Page in this Special Edition*

For advertisements and write-ups contact :
+91-9414076426, +91-8209138320

Email : parivahan@airtelmail.in, avnish@parivahansampda.com



TRUCK TRAILER & TYRE

EXPO ASIA'S

ONLY

TRUCK, TRAILER AND TYRE EXHIBITION

4th Edition
TRUCK TRAILER AND
TYRE EXPO
November 22-24, 2019
10 AM to 6 PM

The India Road Transport
CONFERENCE
November 23, 2019
10 AM Onwards

@ CIDCO Exhibition and Convention Centre, Sector 30, Vashi,
Navi Mumbai, India.

REGISTER NOW

www.trucktrailerntyreexpo.com



SUPPORTED BY



OFFICIAL MAGAZINE PARTNER

MOTORINDIA

KNOWLEDGE PARTNERS

ARAI

ISIRI

MEDIA PARTNER

TRANSPORT
SOLUTIONS

auto **beat**

AutoPartsAsia

TyreAsia

PLANT & EQUIPMENT

PLANT & EQUIPMENT

TRUCK & TRAILER

PLANT & EQUIPMENT

99 AUTO FLASH

PROJECTS MIRROR

परिवहन समाचार

DEAL UPDATE

Construction

For more updates follow us on

[f ttexpo.in](http://f.ttexpo.in)

[@ttexpo](https://www.instagram.com/ttexpo)

[@ttexpo_india](https://www.facebook.com/ttexpo_india)

HEAVY COMMERCIAL VEHICLES

Part No	Description	Rate
TATA PRIME - 430 DIA		
G-430PRI-F510	TATA PRIME 430 DIA CLUTCH DISC V.F510	9315
TATA 380 DIA - GB - 75, (TATA 3518, 4018)		
G-T380-CCA	Tata 380 Dia Cover Assy.	8384
G-T380-HC-CD	Tata 380 Dia Clutch Disc (HC Facing) 36 Hole	4263
G-T380-F510	Tata 380 Dia Clutch Disc (Valeo F510 Facing) 36 Hole	4923
G-T380-F400	Tata 380 Dia Clutch Disc (Valeo F400 Facing) 36 Hole	4494
G-T380-BD	Tata 380 Dia Diagonal Button Disc	4249
G-AM381-DCA	Amw 380 Dia Cover Assy	9703
G-AM381-BD	Amw 380 Dia Button Disc (6 Paddle)	4120
G-T380-LK	Tata 380 Dia Lever Kit	1264
G-T380-SK	Tata 380 Dia Spring Kit	1026
G-T380-PPB	Tata 380 Dia Tawa with Needle Bush	2563
G-T380-PP	Tata 380 Dia Tawa / Pressure Plate	2427
G-T380-PP	Tata 380 Dia Release Plate	435
G-T380-BA	Tata 380 Dia Release Bearing	1237
TATA 353/352 DIA - GB-60, 14* (Tata 2515 TC, Eicher Truck)		
G-T352-CCA	Tata 352 Dia Cover Assy. 1.5"	8057
G-T353-CCA	Tata 352 Dia Cover Assy. 1.75"	8057
G-T352-CCA-WB	Tata 352 Dia Cover Assy. (Without Bearing)	6990
G-T352-CCA-PT	Tata 352 Dia Cover Assy. (Push Type)	8159
G-T352-BD	Tata 352 Dia Button Disc 6 paddle (1.5")	3467
G-T353-BD	Tata 352 Dia Button Disc 6 paddle (1.75")	3467
G-T352-F510	Tata 352 Dia Clutch Disc (Valeo F510 Facing)	3739
G-T352-LK	Tata 352 Dia Lever Kit	1081
G-T352-SK	Tata 352 Dia Spring Kit	795
G-T352-PPB	Tata 352 Dia Tawa With Needle Bush	1822
G-T352-PP	Tata 352 Dia Tawa / Pressure Plate	1686
G-T352-BA	Clutch Release Bearing Tata GB-50	1686
G-T353-BA	Clutch Release Bearing Tata GB-60	1686
TATA 330 DIA, 13" (Tata 131310, 1612, 1613, 2513, 2518)		
G-T330-CCA-3L	Tata 330 Dia Cover Assy. 3 Lever	4311
G-T330-CCA-4L	Tata 330 Dia Cover Assy. 4 Lever 12 Hole	4113
G-T331-CCA-4L	Tata 330 Dia Cover Assy. 4 Lever 8 Hole	4113
G-T330-CCA-SM	Tata 330 Dia Sheet Metal Cover Assy	4025
G-T330-BD	Tata 330 Dia Button Disc 6 Paddle	3209
G-T330-AF	Tata 330 Dia Clutch Disc AF Facing	2509
G-T330-LK-3L	Tata 330 Dia Lever Kit 3 Lever	985
G-T330-SK-3L	Tata 330 Dia Spring Kit 3 Lever	686
G-T330-LK-4L	Tata 330 Dia Lever Kit 4 Lever	938
G-T330-SK-4L	Tata 330 Dia Spring Kit 4 Lever	700
G-T330-PP-3L	Tata 330 Dia Tawa / Pressure Plate 3 Lever	1631
G-T330-PP-4L	Tata 330 Dia Tawa / Pressure Plate 4 Lever	1563
G-T330-C-3L	Tata 330 Dia Cover 3 Lever	1557
G-T330-C-4L	Tata 330 Dia Cover 4 Lever	1489
TATA 310 DIA, GB-40, 12" (Tata 1210/SE, 1312, 1109, 1510, 1612, LPT)		
G-T310-DCA	Tata 310 Diaph. Type Cover Assy	3182
G-T310-DCA-H/L	Tata 310 Diaph. Type Cover Assy H/L	3753
G-T310-AF	Tata 310 Dia Clutch Disc AF Facing Big Spring	2012
G-T310-CCA-4L	Tata 310 Dia Cover Assy. 4Lever	3189
G-T310-M-SS	Tata 310 Dia Clutch Disc S.Spring	1482
G-T310-AF-SS	Tata 310 Dia Clutch Disc AF Facing S.Spring	1733
G-T310-LK	Tata 310 Dia Lever Kit	632
G-T310-SK	Tata 310 Dia Spring Kit	421
G-T310-C	Tata 310 Dia Cover	1312

Part No	Description	Rate
G-T310-PP	Tata 310 Dia Tawa / Pressure Plate 4L	1217
G-T310-M-BS	Tata 310 Dia Clutch Disc Big Spring	1543
TATA 609/709 - 280 DIA / LCV		
G-T280-DCA-TC	Tata 709 Turbo Diaphragm Type Cover Assy	2488
G-T280-DCA-NA	Tata 709 NA Diaphragm Type Cover Assy	2488
G-T280-TC	Tata 709 Turbo Clutch Disc AF Facing	1842
G-T280-M	Tata Clutch Disc 3.5mm Facing	1149
G-T280-MD	Tata Clutch Disc 4mm Facing	1312
G-T280-AF	Tata Clutch Disc AF Facing	1591
TATA 1210-S (GB-30)		
G-T280S-M	Tata 1210 Clutch Disc	1271
G-T280S-AF	Tata 1210 Clutch Disc AF Facing	1475
G-T280-CCA	Tata 1210 Cover Assy	1965
G-T280-LK	Tata-1210 Lever Kit	516
G-T280-SK	Tata-1210 Spring Kit	224
G-T280-PP	Tata-1210 Tawa / Pressure Plate	1026
G-T280-C	Tata-1210 Cover	611
TATA 407 GB-18 - 240 DIA / LCV		
G-T240-DCA-TC	Tata 407 Turbo 240 Dia Cover Assy	1869
G-T240-DCA-NA	Tata 407 240 Dia NA Cover Assy	1869
G-T240-AF-TC	Tata 407 Turbo 240 Dia Clutch Disc Hi-Copper	1448
G-T240-AF-RE	Tata 407 240 Dia Clutch Disc AF	1407
G-T240-M	Tata 407 240 Dia Clutch Disc Reg	1121
TATA ACE, IRIS, NANO		
G-T1170-SET	Tata ACE Set	1441
G-T1170-DCA	Tata ACE Cover Assy.	843
G-T1170-AF	Tata ACE Clutch Disc AF	686
G-T1151-SET	IRIS Clutch Cover Assy Combo Set	1013
G-T1152-SET	NANO Clutch Cover Assy Combo Set	1013
LEYLAND 15", 380 Dia (2516)		
G-AL380-CCA	Leyland 15" Cover Assy.	6330
G-AL381-BD	Leyland 15" Button Disc 1.75"	3746
G-AL380-BD	Leyland 15" Button Disc 1.5"	3746
G-AL380-AF	Leyland 15" Rigid Type Clutch Disc AF Facing	2617
G-AL381-510MCC	Leyland 15" Cushioned Org Clutch Disc F510 MCC	-
G-AL380-M	Leyland 15" Rigid Type Clutch Disc	2237
G-AL380-LK	Leyland 15" Lever Kit	992
G-AL380-LK-WB	Leyland 15" Lever Kit Without Bracket	856
G-AL380-SK	Leyland 15" Spring Kit	652
G-AL380-BP	Leyland 15" 4L Back Plate	1965
G-AL380-FP	Leyland 15" 4L Face Plate 19MM	1665
LEYLAND 14", 352 Dia - 1613/2214		
G-AL352-CCA	Leyland 14" Cover Assy 4 Lever	5902
G-AL352-M	Leyland 14" Clutch Disc	2026
G-AL353-F510	Leyland 14" Cushioned Org Clutch Disc F510	3977
G-AL352-AF	Leyland 14" Clutch Disc AF Facing	2386
G-AL352-BD	Leyland 14" Button Disc 6 Paddle	3644
G-AL353-AF	Leyland 14" Clutch Disc Hino AF Facing	2420
G-AL353-M	Leyland 14" Clutch Disc Hino	1978
G-AL352-WP	Leyland 14" Withdrawal Plate	251
G-AL352-LK	Leyland 14" Lever Kit	992
G-AL352-LK-WB	Leyland 14" Lever Kit Without Bracket	856
G-AL352-SK	Leyland 14" Spring Kit	611
G-AL352-BP	Leyland 14" 4L Back Plate	1937
G-AL352-FP	Leyland 14" 4L Face Plate 13MM	1278

490 KMPH

की रफ्तार ऐसे हुई संभव...



...जब कार पहुंची 490 की स्पीड पर

- 136 मीटर पार कर रही थी कार एक सेकंड में।
- 11.8 सेकंड लग रहे थे एक मील पार करने में।

- 68 बार घूम रहे थे टायर 1 सेकंड में।
- 4100 बार रोटेट हुए टायर एक मिनट में।

बुगाती शिरॉन ने पार किया 300 मील प्रति घंटे का स्पीड बैरियर

01. बुगाती की यह नई चैम्पियन शिरॉन के स्पेशल एडिशन का एक प्री-प्रोडक्शन प्रोटोटाइप है। बुगाती ने बताया नहीं है कि यह कार कब लॉन्च हो रही है लेकिन फ्रेंकफर्ट ऑटो शो में इसके दिखने की पूरी संभावना है।

02. कार का बेस फॉर्म 261 मील प्रति घंटे की रफ्तार तक इलेक्ट्रॉनिकली लिमिट किया था, जो अतिरिक्त 44 मील प्रति घंटे की रफ्तार हासिल की है उसके पीछे कई मॉडिफिकेशन्स किए गए।

03. बुगाती के इंजीनियर्स ने लंबाई 10 इंच बढ़ाई थी ताकि खिंचाव कम हो। एक्जॉस्ट पाइप को ऐसे घुमाया कि बेस से दूर धुंआ निकले। रिअर विंग को फिक्स-पोजिशन मॉडल से बदला गया।

04. मिचलिन ने खास टायर तैयार किए। रबर को स्टील बेल्ट में गुंथा गया। टेस्ट किया और 318 मील प्रति घंटे की रफ्तार पर भी इन्होंने पकड़ नहीं छोड़ी। इंजीनियर्स ने कार में लगाने से पहले हर कार को एक्स-रे के जरिये चेक किया।

05. ट्रैक पर जबरदस्त सुरक्षा इंतजाम थे। ट्रैक पर हवा का घनत्व भी बढ़ा चैलेंज था क्योंकि यह सी-लेवल से केवल 150 फीट की ऊंचाई पर था। इस पर कार को हाईएस्ट स्पीड में टेन करने के लिए ज्यादा ताकत लगानी पड़ी।

अब आगे क्या...

प्रोडक्शन कार में स्पीडोमीटर की लिमिट बढ़ेगी। स्वीडन की 'कोनिगसेग' अपनी जैस्को हाइपरकार से 300 मील प्रति घंटे की रफ्तार पार करने की तैयारी में है।

ANAND AUTO DEALERS

DEALS IN AUTO ELECTRICAL SPARES FOR HEAVY EARTHMOVERS LIKE KOMATSU, NIKKO, SAWAFUJI, DENSO, MITSUBISHI, BOSCH, NEECE NIVELLE, PRESTOLITE, SAMSUNG, CUMMINS, VALEO, MAGNET MARRELY, VOLVO AND DELCO REMY

PRODUCTS : STARTERS, ALTERNATORS, REGULATORS, DIODE PLATES, DRIVES, FIELD COILS, BRUSH GEAR SOLENOID SWITCH, CARBON BRUSHES, ARMATURES FOR ALL TYPES OF HEAVY EARTHMOVERS



SHOP NO. 844, TILAK STREET, KASHMERE GATE, DELHI-110 006

Mobile : 9811455156 E-mail : joharsingh@gmail.com



HEAVY & LIGHT COMMERCIAL VEHICLES

PART NO.	DESCRIPTION	RATES
G-AL310-DCA	Leyland 310 Dia Cover Assy Diaphragm Type	3331
G-AL310-AF	Leyland 310 Dia 12" Clutch Disc AF Facing	1985
G-AL330-CCA	Leyland 330 Dia Cover Assy. Lever Type	4270
G-AL330-AF	Leyland 330 Dia 13" Clutch Disc AF Facing	2379
G-AL330-BD	Leyland 330 Dia Button Disc 6 Paddle	3209
G-AL330-LK	Leyland 330 Dia Lever Kit	972
G-AL330-SK	Leyland 330 Dia Spring Kit	727
G-280V-CCA	Volts 280 Dia Cover Assy	1917
G-280V-AF	Volts 280 Dia Clutch Disc AF Facing	1441
G-280V-M	Volts 280 Dia Clutch Disc	1230

VIKRAM / CHAMPION		
PART NO.	DESCRIPTION	RATES
G-160V-SET	Vikram Three Wheeler Set 2in1 Diaphragm Type	1025
G-160V-DCA	Vikram Three Wheeler Cover Assy Diaphragm Type	632
G-160V-AF	Vikram Three Wheeler Clutch Disc	394
G-160C-DCA	Champion Three Wheeler Cover Assy Diaphragm Type	632
G-160C-AF	Champion Three Wheeler Clutch Disc	394
BAJAJ GC-1000 3 WHEELER (160MM/6.25")		
G-160B-DCA	Bajaj GC-1000 Cover Assy Diaphragm Type	632
G-160B-AF	Bajaj GC-1000 Clutch Disc	394

TRACTORS

PART NO.	DESCRIPTION	RATES
PTL SWARAJ/SONALIKA (280mm Dia/11"/12")		
G-280SN-CCA	Sonalika Tractor 11" Cover Assy	1766
G-280SN-AF	Sonalika Tractor 11" Clutch Disc AF Facing	1017
G-280SN-M	Sonalika Tractor 11" Clutch Disc	793
G-280SN-4BD	Sonalika Tractor 11" Button Disc 4 Fan	2431
G-280SN-5BD	Sonalika Tractor 11" Button Disc 5 Fan	2470
G-295SN-AF	Sonalika Tractor 11" PTO Clutch Disc 24 Hole AF	972
G-295SN-M	Sonalika Tractor 11" PTO Clutch Disc 24 Hole	883
G-280SN-DCA	Sonalika Tractor 11" Cover Assy. Diaph. Type	2342
PTL SWARAJ (280mm Dia/11"/12")		
G-281PTL-AF	PTL 11" Clutch Disc 855 Rigid Type AF Facing	934
G-281PTL-M	PTL 11" Clutch Disc 855 Rigid Type	748
G-282PTL-AF	PTL 11" Clutch Disc 735 AF Facing	1171
G-282PTL-M	PTL 11" Clutch Disc 735	927
G-283PTL-AF	PTL 12" Clutch Disc 735 AF Facing	1555
G-283PTL-M	PTL 12" Clutch Disc 735	1324
G-280PTL-AF-PTO	PTL PTO 11" Clutch Disc 36 Hole AF Facing	1017
G-280PTL-M-PTO	PTL PTO 11" Clutch Disc 36 Hole	921
FORD 3600 (280 mm Dia/11")		
G-280F-CCA	Ford Tractor 11" Cover Assy.	1766
G-280F-DCA	Ford Tractor 11" Cover Assy. Diaph. Type	2342
G-280F-AF	Ford Tractor 11" Clutch Disc AF Facing	1145
G-280F-M	Ford Tractor 11" Clutch Disc	966
G-280F-4BD	Ford Tractor 11" Button Disc 4 Fan	2431
G-280F-5BD	Ford Tractor 11" Button Disc 5 Fan	2470
G-280F-C	Ford Tractor 11" Cover	575
G-280F-PP	Ford Tractor 11" Tawa/Pressure Plate	883
G-280F-LK	Ford Tractor 11" Lever Kit	486
G-280F-SK	Ford Tractor 11" Spring Kit	211
H.M.T. ZETOR - 2011/2511 & 5911 (280mm Dia/11")		
G-1701H-M	HMT Tractor 11" Clutch Disc	748
G-1702H-M	HMT Tractor 11" Clutch Disc	748
G-1703H-M	HMT Tractor 11" Clutch Disc	748
MAHINDRA & MAHINDRA-INTER-434/444 & 275,ARJUN, BP (280mm Dia10"/11")		
G-280MMS-CCA	M & M 11" Cover Assy Strap Drive	1983
G-280MM-CCA	M & M 11" Cover Assy. 434/444	1983
G-280MM-CCA275	M & M 10" Cover Assy. 275	1606
G-280MM-DCA	M & M 11" Cover Assy. Diaph.Type	2342
G-280MM-AF	M & M 11" Clutch Disc 434/444 AF Facing	1145
G-280MM-M	M & M 11" Clutch Disc 434/444	1055

PART NO.	DESCRIPTION	RATES
G-280MM-HK	M & M 11" Arjun Clutch Disc AF Facing	1695
G-280MM-5BD	M & M 11" Button Disc 5 Fan	2457
G-280MM-4BD	M & M 11" Button Disc 4 Fan	2412
G-280MM-275	M & M 10" Clutch Disc 275	563
G-280MMS-AF	M & M 11" Strap Driven Clutch Disc	1043
G-280MM-C	M & M 11" Cover 434/444	543
G-280MM-PP	M & M 11" Tawa/Pressure Plate	703
G-280MM-LK	M & M 11" Lever Kit	428
G-280MM-SK	M & M 11" Spring Kit	179
G-280MM-RP	M & M 11" Release Plate	191
G-280MMS-LK	M & M 11" Lever Kit	428
G-280MMS-SK	M & M 11" Spring Kit	179
G-280MM-275-LK	M & M 10" Lever Kit	191
G-280MM-275-SK	M & M 10" Spring Kit	166
G-280MM-275-PP	M & M 10" Tawa/Pressure Plate	684
G-280MM-275-RP	M & M 10" Release Plate	115
TAFE - MASSEY (280mm Dia10"/11"/12")		
G-235TF-M	Tafe 10" 235 Rigid type Clutch Disc	556
G-235TF-AF	Tafe 10" 235 Rigid type Clutch Disc AF Facing	639
G-280TF-M	Tafe 10" 255 Rigid type Clutch Disc	556
G-280TF-AF	Tafe 10" 255 Rigid type Clutch Disc AF Facing	639
G-280TFM-M	Tafe 12" 245 Clutch Disc	985
G-280TFM-AF	Tafe 12" 245 Clutch Disc AF	1151
ESCORT / YELLOW LINE - 355 (280mm Dia/11")		
G-280EY-CCA	Escort Tractor 11" Cover Assy. 355 & Y/L	1849
G-280EY-AF	Escort Tractor 11" Clutch Disc AF Facing	1388
G-280EY-M	Escort Tractor 11" Clutch Disc	1100
G-280EY-PP	Escort Tractor 11" Tawa/Pressure Plate	915
G-280EY-LK	Escort Tractor 11" Lever Kit	415
G-280EY-SK	Escort Tractor 11" Spring Kit	211
G-310EF-AF	Escort Tractor 12" Main Clutch Disc AF	1459
G-310EF-M	Escort Tractor 12" Main Clutch Disc	1369
JOHN DEERE TRACTOR (280mm Dia/11")		
G-280JD-DCA	John Deere 11" Cover Assy Diaph. Type	2412
G-280JD-4BD	John Deere 11" Button Disc 4 Fan	2457
G-280JD-5BD	John Deere 11" Button Disc 5 Fan	2521
NEW HOLLAND TRACTOR 280MM (11")		
G-240NH-4BD	New Holland 240 Dia Button Disc 4 Fan	2393
G-240NH-5BD	New Holland 240 Dia Button Disc 5 Fan	2457

Courtesy By : SHEEL AUTO PARTS 9, Guru Nanak Auto Market, Kashmere Gate, Delhi-6 Ph.: 011-23936543, 23928691

ॐ

Shubh Navratri

Happy Navratri



तुम शक्ति हो

कुछ भी कर सकती हो

नवरात्र के नौ दिन
स्त्री-शक्ति की महिमा
गाना कोई नई बात
नहीं। लेकिन हर
दिन, हर कदम पर
इस स्त्री-शक्ति का
अहसास रखना
होगा। स्त्रियों को
इसलिए कि वे अपने
हक में लड़ती रह
सकें, जैसे कि लड़
रही हैं। पुरुषों को
इसलिए कि वे भूलें न
कि स्त्री वक्त पड़ने
पर कभी भी दुर्गा और
काली का रूप धर
सकती हैं।

गत वर्ष आया सबरीमाला मंदिर विवाद का फैसला, जिसने हर उम्र की महिलाओं को मंदिर में प्रवेश का अधिकार दिया। इसके पहले रद्द हो गई भारतीय दंड संहिता की धारा 497, जो महिलाओं को पति की संपत्ति मानती थी। पिछले साल तीन तलाक को अवैध करार दिया जाना, जो महिलाओं के लिए किसी उत्सव से कम नहीं था। चाहे शायरा, गुलशन, आफरीन, इशरात और आतिया जैसी मजबूत महिलाओं की टोली हो, जो जीतने तक तीन तलाक के खिलाफ लड़ती रहीं। चाहे कोर्ट में अपनी दमदार दलीलें पेश करने वाली पांच महिला वकील हों, जिन्होंने महिलाओं को अपनी मनचाही जगह पर पूजा करने का अधिकार दिलवाया।

हर वो महिला, जो भेदभाव, अत्याचार और शोषण के खिलाफ आवाज उठा रही है, रुढ़ियों की सोडुने की लगातार कोशिश कर रही है, वह स्त्री-शक्ति की मिसाल है। दूसरी स्त्रियों के लिए प्रेरणा है। इसी तरह हर स्त्री को अपनी शक्ति पहचाननी होगी।

भारत में स्त्री को देवी का रूप माना जाता है। नवरात्र पर कन्या-पूजन होता है। लेकिन हमें दुनिया के सामने साबित करना होगा कि स्त्री देवी की तरह सौम्य व ममतामयी तो है, साथ ही कानून और बुलंद हौसलों के हथियार भी उसके पास हैं। वह निहत्थी नहीं है। वह अपने अधिकार और अपनी जिम्मेदारी साथ लेकर चलने में पूरी तरह सक्षम है।

पुरुषों को महिलाओं के प्रति नजरिया बदलने की जरूरत है। इससे समाज में बदलाव आएगा, भले इसमें वक्त लगे। सबको मिलकर आगे बढ़ना होगा।

आवाज उठाएं

कोई आप पर अत्याचार कर रहा है? आपके साथ भेदभाव कर रहा है? किसी तरह का शोषण किया जा रहा है या आप पर बेवजह किसी चीज का दबाव बनाया जा रहा है? सिर्फ इस वजह से कि आप एक महिला हैं, चुप मत बैठिए। बदनामी महिला की ही होती है, यह सोच कर कुछ भी सहन मत करिए। आप सही हैं, तो कोई आपको गलत नहीं ठहरा सकता। गलत का विरोध करिए।

अपने हक को पहचानिए और उसको हक के साथ आगे बढ़कर लीजिए। आपके मर्जी के खिलाफ कोई आपको कमतर महसूस नहीं करा सकता। कोई आपको जबरन छू नहीं सकता। अपने लिए आवाज उठाइए। आपको चुप्पी सामने वाले का हौसला बढ़ाती है। आप बला दीजिए, जता दीजिए कि अब आप चुप नहीं रहेंगी।

शेष @ पेज 30

पेड़ें खींच लेना। अगर वह ऐसा नहीं करता, तो मजबूत इरादा करें और कानून की मदद लें।

आएगी। वह गोपनीय तरीके से आपके समस्या से निपटेगी।

कानून कालें सहारा

अगर विरोध से बात नहीं बनती, तो शोषण के खिलाफ कानून का सहारा लेने से न झिझकें। तमाम कानून महिलाओं की सुरक्षा और उनके अधिकारों के लिए मौजूद हैं। अपने अधिकारों के प्रति सजग रहें। किसी बकील से परामर्श लें।

जानकारी के लिए गूगल पर तलाशें कि भारतीय दंड संहिता के तहत ऐसे कौन-से कानून हैं, जो महिलाओं की मदद कर सकते हैं। अपने आपको हमेशा एक सजग ईंसान की तरह पेश करें। गलत करने वाले को धारा सहित कानून का डर दिखाएँ। जब आप निडर होकर उसे धमकी देंगी, तो वह खुद अपने कदम

मिलाएँ हेलपलाइन नंबर बेझिझक

अगर कभी किसी मुसीबत से बचने का कोई हल नजर नहीं आ रहा हो या किसी से बचाने में हिचक हो रही हो, तो दूसरा रास्ता भी है। यूनन हेलपलाइन नंबर 1091 या 1090 मिलाएँ, जो देश भर में काम करते हैं। अलग-अलग राज्यों में अलग-अलग नंबरों हो सकते हैं। अपने राज्य के हेलपलाइन नंबर को नोट करके रखें और जरूरत पड़ने पर फोन करें।

इस नंबर पर फोन करके अपनी समस्या बताएँ। छेड़छाड़ या बार-बार आने वाले रॉग नंबर की शिकायत भी यहां कर सकती हैं। इस नंबर पर आपको महिला पुलिस मिलेगी। आपका नाम समेत आपको हर तरह की बात को यहां गोपनीय रखा जाएगा। बेफिक्र रहें, इस पर फोन करने से पुलिस आपके घर नहीं

खड़ी हों दूसरी महिलाओं के लिए

महिलाएं उस दिन बेहद सशक्त हो जाएंगी, जब वे दूसरी महिलाओं के लिए खड़ी होना शुरू कर देंगी। घर हो या बाहर, स्त्री ही स्त्री की दुश्मन मानी जाती है। इस कहावत को बदलें। आप स्त्री हैं, तो स्त्री का दर्द समझिए। सोचिए कि आप उसकी जगह होतीं, तो? जैसा व्यवहार आप अपने लिए चाहती हैं, वैसा ही दूसरी महिलाओं के साथ भी कीजिए।

स्वस्थ प्रतियोगिता चलेगी, लेकिन ईर्ष्या-द्वेष नहीं। दूसरी महिलाओं को भी मुसीबत में देखकर आवाज उठानी होगी। एक-दूसरे के सशक्तिकरण में भागीदारी कीजिए। फिर देखिए कि कैसे पूरे समाज में महिलाएं सशक्त होती हैं।



Distributor/Stockist:
Punjab Motor Store
 61, Transport Nagar, Jaipur-302003
 Mobile: 09829200031

पेट्रोल और सीएनजी ऑप्शन में आ सकती है नई विटारा ब्रेज़ा

वैसे मारुति की बेस्टसेलर विटारा ब्रेज़ा जब से लॉन्च हुई है तभी से इसके पेट्रोल वैरियंट के आने के कयास लगाये जा रहे हैं लेकिन तीन साल से ज्यादा चोतने के बावजूद अभी भी यह सिर्फ डीजल विकल्प में बिक रही है। लेकिन चूँकि अब कम्पनी कह चुकी है कि वह अपने स्मॉल डीजल कार मॉडलों को बीएस6 के लिये अपग्रेड नहीं करेगी इसका सीधा अर्थ है कि विटारा ब्रेज़ा का जल्दी ही पेट्रोल अवतार लॉन्च होना है। लेकिन इंडस्ट्री रिपोर्टों में कहा गया है कि मारुति विटारा ब्रेज़ा का सीएनजी अवतार लाने के विकल्प पर भी विचार कर रही है। कम्पनी ने कहा है कि वह अपने सभी कार मॉडलों के सीएनजी विकल्प लायेगी।

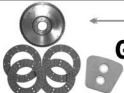

Market Update GENUINE CLUTCH PARTS Delhi Market Report As On 05.09.2019

FLY WHEEL ASSEMBLY & FACINGS

PART NO		DESCRIPTION	RATES	PART NO		DESCRIPTION	RATES
TATA, FLY WHEEL ASSLY							
G-352-FWA-173	Fly Wheel Assly.	352 Dia 173 Teeth	3746	G-352-FWR-173	Fly Wheel Ring,	352 Dia 173 Teeth	659
G-352-FWA-138	Fly Wheel Assly.	352 Dia 138 Teeth	3746	G-352-FWR-138	Fly Wheel Ring,	352 Dia 138 Teeth	659
G-352-FWA-138S	Fly Wheel Assly.	352 Dia 138 Teeth Sensor	3943	G-352-FWR-138S	Fly Wheel Ring,	352 Dia 138 Teeth Sensor	659
G-352-FWA-146S	Fly Wheel Assly.	352 Dia 146 Teeth Sensor	4215	G-352-FWR-146	Fly Wheel Ring,	352 Dia 146 Teeth	659
G-352-FWA-146	Fly Wheel Assly.	352 Dia 146 Teeth Sensor	4011	G-330-FWR-125	Fly Wheel Ring,	330/310 Dia 125 Teeth	700
G-330-FWA-125	Fly Wheel Assly.	330/310 Dia 125 Teeth	3236	G-330-FWR-125S	Fly Wheel Ring,	330/310 Dia 125 Teeth Sensor	700
G-330-FWA-125S	Fly Wheel Assly.	330/310 Dia 125 Teeth Sensor	4188	G-330-FWR-126	Fly Wheel Ring,	330/310 Dia 126 Teeth	747
G-330-FWA-126	Fly Wheel Assly.	330/310 Dia 126 Teeth	4168	G-330-FWR-159	Fly Wheel Ring,	330/310 Dia 159 Teeth	747
G-330-FWA-159	Fly Wheel Assly.	330/310 Dia 159 Teeth	3746	G-330-FWR-127	Fly Wheel Ring,	330/310 Dia 127 Teeth	747
G-352-FWA-140	Fly Wheel Assly.	352 Dia 140 Teeth	3746	FACINGS - ASBESTOS / ASBESTOS FREE (AF)			
G-330-FWA-127	Fly Wheel Assly.	330/310 Dia Hole Type 127 Teeth	3746	G-280-3.5-AF	Tata 280 Dia AF Facing Set	3.5mm	373
G-380-FWA-380	Fly Wheel Assly	380 Dia 138 Teeth	6555	G-280-4MM	Tata 280 Dia Facing Set	4mm	176
G-240-FWA-114	FLYWHEEL ASSLY	240 DIA 114 TEETH	3372	G-280-4MM-AF	Tata 280 Dia AF Facing Set	4mm	414
G-395-FWA-146	FLYWHEEL ASSLY	395 DIA BHARAT BENZ	6799	G-310-M	Tata 310 Dia Facing Set		197
G-430-FWA-160	FLYWHEEL ASSLY	430 DIA BHARAT BENZ	7139	G-310-AF	Tata 310 Dia AF Facing Set		489
BUTTON				G-330-AF	Tata 330 Dia AF Facing Set		632
CDB-SWARAJ-TR	SWARAJ TRACTOR BUTTON		1271	G-240-AF	Tata 407 32 / 36 Hole AF Facing Set		299
				G-380-36H-AF	Tata 380 Dia 4.5mm 36 Hole High Copper		1495

Courtesy By : SHEEL AUTO PARTS 9, Guru Nanak Auto Market, Kashmere Gate, Delhi-6 Ph.: 011-23936543, 23928691

SHELBRO®

STEERING & SUSPENSION PARTS



Distributor Enquiry
Solicited For
Unrepresented Areas



Manufactured by:

SUSHILA UDYOG

C-61, Sector B-3, Tronica City, Loni - 201102 (Ghaziabad)
Mobile: +91-9953550706, Email: sushila_industries@yahoo.in

Authorised Distributor For Northern India

BRITISH MOTOR CAR CO. (1934) LTD

Regd. Office : Pratap Building, Connaught Circus, New Delhi - 110001
Phone : 011-23310444 Mobile : 09811862019 Email : bmc_rkapoor@yahoo.com



Technology ! that can't hide



An ISO/TS 16949:2000 Certified Co.

- Suspension Kits
- Dummy Axle
- Axle Tube
- Brake Linings
- Jack Rods
- Wheel Spanners
- Trailer Spare Parts



Reliance Forge

Plot No.1 & 2, Dabua Pali Road,
Faridabad-121 001 (Haryana)

For Any Business Enquiries Please Contact
Mr. Amandeep Bindra # 9212629090



Plastic Engineering Components Specialist



Radiator Fans For



ASHOK LEYLAND

HYUNDAI

MITSUBISHI

OEM Supply to



**Manufacturers, Exporters & Govt. Suppliers of
All Kind of Radiator Fans & Engg. Components**

R S INDUSTRIES

📍 No. 61-A, Guru Nanak Charitable Market, Nicolson Road, Kashmere Gate, Delhi-110 006

☎ +91-11-23955380 ✉ sachin_dsai@yahoo.com

Contact Person: Sachin Saraf 📞 08920925681



भारत का अंतर्राष्ट्रीय ब्राण्ड



Tru Trust[®]

सच्चे विश्वास का प्रतीक

An ISO 9001:2015 Certified Company

सम्मान आपके सच्चे विश्वास का



Wanted Distributors/Stockiest

For Bihar/Jharkhand

Interested Parties may contact

9386595066, 8002984337

Email at : raisonsinfo@gmail.com

www.trustrust.in

Performing Smoothness on every Special Movements

GREASE & LUBRICANTS

follow us at twitter, youtube, and facebook : <https://m.facebook.com/trustrustube>

ऑटोमोबाइल उद्योग में गिरावट से 8-10 लाख रोजगार घटने की संभावना



वाहन-उद्योग
संपूर्ण विश्व के स्तर पर ऑटोमोबाइल उद्योग में गिरावट के स्पष्ट संकेत मिल रहे हैं और विश्व अर्थव्यवस्था के कमजोर हालात के चलते ऑटोमोबाइल की मांग कमजोर हुई है। गत छह माह से भी अधिक समय से भारत में कार, दो पहिया वाहन, वाणिज्यिक वाहनों की मांग घटी है और इसका बिक्री पर प्रतिकूल प्रभाव पड़ा है। अधिकतर कंपनियों ने मेट्रोस की आड़ में उत्पादन समय-समय पर बंद भी किया है। उत्पादन में कटौती की है तथा ऑटोमोबाइल डीलर्स के बड़ी संख्या में शोरूम भी बंद हुए हैं। अनसोल्ड स्टॉक बहुत अधिक बढ़ गया है। ऑटोमोबाइल उपकरण उत्पादक संगठन ने कहा है कि ऑटोमोबाइल बिक्री व उत्पादन घटने का संपूर्ण उपकरण उद्योग पर प्रतिकूल प्रभाव पड़ा है तथा 8-10 लाख श्रमिकों का रोजगार छिन गया है। ऑटोमोबाइल कम्पोनेंट मैनुफैक्चर्स एसोसिएशन की बिक्री के अनुसार संपूर्ण ऑटोमोबाइल उद्योग में व्याप्त गिरावट के कारण रोजगार हानि हुई है। गुरुराम मनेसर,

पूना, जमशेदपुर तथा पीथमपुर जैसे प्रमुख ऑटोमोबाइल उपकरण केंद्रों पर वृहत्तर स्तर पर रोजगार हानि दर्ज की गई है। एसोसिएशन ने हालांकि किसी विशेष उद्योग का नाम नहीं लिया है लेकिन यह स्पष्ट अवश्य किया है कि प्रत्येक उद्योग में 10-15 प्रतिशत तक रोजगार घटा है। संपूर्ण हरियाणा क्षेत्र के उद्योगों में रोजगार हानि दर्ज की गई है। संपूर्ण ऑटोमोबाइल उपकरण उद्योग में 50 लाख श्रमिक कार्यरत हैं इनमें से 70 प्रतिशत श्रमिक अनुबंधित है। रोजगार के स्तर में गिरावट का मुख्य कारण ऑटोमोबाइल उद्योग की मांग व उत्पादन में व्याप्त गिरावट व कमजोरी रहा है। अनुबंधित श्रमिकों की संख्या हालांकि बहुत अधिक है। ऑटोमोबाइल उद्योग में अगर मांग के स्तर पर सुधार नहीं होता है तो श्रमिकों की संख्या हालांकि बहुत अधिक है। ऑटोमोबाइल उद्योग में अगर मांग के स्तर पर सुधार नहीं होता है तो श्रमिकों की छंटनी की शुरुआत हो

सकती है। दो पहिया वाहन उद्योग में कुछ सुधार के संकेत मिल रहे हैं लेकिन यह सुधार कब तक देखने को मिलेगा कह पाना कठिन है। बांश जैसी कंपनी को अपने संयंत्र को पांच दिन के लिए बंद करना पड़ा है। जून 2019 के पश्चात् अब ऑटोमोबाइल उद्योग ने जुलाई के दौरान भी उत्पादन व बिक्री में गिरावट का संकेत दिया है। एसोसिएशन ने वर्ष 2019-20 के संदर्भ में बिक्री के आंकलन को घटाकर एक अंक में कर दिया है। उपकरण उद्योग ने वर्ष 2018-19 के दौरान 3.95 लाख करोड़ रुपये का व्यवसाय किया है जो पूर्व वर्ष के मुकाबले 14.5 प्रतिशत अधिक था। वर्ष 2017-18 के दौरान कुल व्यवसाय 3.45 लाख करोड़ रुपये के स्तर पर था। उद्योग ने सरकार से तत्काल हस्तक्षेप की मांग की है इसी संदर्भ में ऑटोमोबाइल उत्पादों के लिए सहज व कम ब्याज दर पर ऋण उपलब्ध किया जाना आवश्यक है।

Since 1975 MANUFACTURER OF FLYWHEEL RING GEARS



Process with

- ✓ Bending (Rounding)
- ✓ Cutting
- ✓ Butt Welding
- ✓ Trimming
- ✓ Turning Laths
- ✓ Turning CNC
- ✓ Hobbings

BKI®
FLY WHEEL RINGS



- ✓ 5 Different Types of Tooth Chamfers
- ✓ Heat Treatment / Induction Hardening / Tempering
- ✓ Testing Lab Like Scanner Hardening Tester Etc.
- ✓ Special Features Like Drilled / Steps / Grooves on Diameters / Slant Teeth

Using Material For Fly Wheel Ring Gears
EN8D, C45 & SAE1045

Ring Gears For Cars, Tractors, Trucks, Lcv's, Mcv's, Hcv's & Earthmoving Vehicles
We Are Also Manufactured As Per Drawings & Samples

BRIGHT INDUSTRIES

CERTIFIED NSIC ISO 9001:2008

P.O. Dhanowali G.T. Road Jalandhar Cantt - 144010 (Punjab)

Mobile : 09988430300, 098114057126, 8847691368

Email : accounts@flywheelring.in, info@flywheelring.in Visit us at : www.flywheelring.in

Distributor/ Dealers Enquiry are Solicited



Delhi Market Report TRACTOR ENGINE PARTS

As on 20.09.2019

MODEL		IPL	MAHLA	USHA	MPR	EVL	KAR	CRAWL SHAPE
			PISTONS					
FORD - 3600	STD	1887	RCP 3100	2750	2650			
FORD - 3600	003		SHM2900			880	920	4800
FORD - 3600	005					880	920	
FORD - 3600	010					890	920	
FORD - 3600	015					900	950	
FORD - 3600	020		RCP3100	RCP3050	2850		975	
FORD - 3600	025		SHM2900				975	
FORD - 3600	030					900	990	
FORD - 3600	040						980	
FORD - 3600	050						990	
FORD - 3610, 3620	STD		4850	3650	3100		620	
ESCORTS - 345			4000		2550	490	490	
ESCORTS - 335			2250	2250	1980	360	370	4400
ESCORTS - 335 DI			2250	2240	1980	650	660	4400
ESCORTS - 340			4450				1180	
ESCORTS - 325 DI			3100				665	
ESCORTS - 430			3175				1140	3500
ZETOR - 2511		960	1800	1800	1750	330	350	3250
ZETOR - 2522 DI			2375	2250	1600		790	3250
ZETOR - 5911				3450	3200	910	980	5800
ZETOR - 735 FE		2750	3400	3500	3050		980	5000
H - 50					3400		850	
SWARAJ 735 (ESCORTS 37)			3350	3600	3100	585	685	
SARTA J R.B.V.		1000	1050	1190	850		375	2650
KIRLOSKAR DOUTZE						790		
KIRLOSKAR RB 001 (JCB)			1250				710	
EICHER						198	220	2325
EICHER SONA				2100			470	3400
EICHER DI				1180			400	
EICHER NC			1080	1160	1100		575	
EICHER		920	1080	1180	1100			
D - 575 (STD)		1900	2150	2350	1950	760	790	2550
B - 275 (O/S)		2200	2120	2250		615	690	2550
MASSY FORGUN 1035 (STD)		1750	1750	1875	1500	355	380	3400
12155 IPL		2175	2050	2115			350 (P/P)	3400
12170 IPL		1750						
12254 IPL								
12236 IPL		2820	2700					
12193 IPL		2820						
11293 IPL		2500						
11228 IPL		2420						
12237 IPL		2850						
11258 DI 575		2250			2000			

Courtesy By : SETHI AGENCIES 3682/19, First Floor, Shabi Market, Mori Gate, Delhi-6 Ph.: (O) 23935586, 41464019 (M) 9810651022 (R) 27604232

सफलता की सीढ़ी, ज्यादातर विफलता से ही निकलती हैं, जरूरत है, तो बस संयम और धैर्य के साथ उसे ढूँढ़ने की। किसी ने सच ही कहा है कि विफलता के बीच से ही सफलता का रास्ता निकलता है। यह अलग बात है कि हम विफलता के बाद ही इतना परेशान हो जाते हैं कि अगली बार कुछ भी पाने की कोशिश नहीं करते हैं, जिसके कारण हमारी सफलता का दौर शुरू होने से पहले ही बाधित हो जाता है। खास बात तो यह है कि इसी भीड़ से कुछ लोग अपने आपको हतोत्साहित नहीं करते बल्कि विफलता के बीच से ही सफलता के नए-नए आयाम ढूँढ़ लेते हैं। जो इस आयाम के सहारे कुछ नया करने का प्रयास करते रहते हैं, वे निसंदेह एक दिन कुछ खास कर जाते हैं। जिसके कारण उनकी पहचान देश में ही नहीं बल्कि विदेश में भी, इतिहास के पन्नों में सुनहरे अक्षरों में सदा के लिए अंकित हो जाती है।

विद्यया

आगे बढ़ने का तरीका गलतियाँ ही सिखाती हैं!

गौर करने की बात तो यह है कि जब थॉमस ने बल्ब का आविष्कार किया तो लोगों ने उनसे प्रश्न किया कि आप का प्रयोग करीब दो हजार बार फेल होने के बाद आप को अब जाकर सफलता मिली है। इसके जवाब में एडिसन ने कहा कि आपकी सोच गलत है क्योंकि मेरा प्रयोग दो हजार बार फेल नहीं हुआ, बल्कि बल्ब के आविष्कार का प्रयोग दो हजार प्रयोग के बाद पूरा हुआ। इस वाक्य से बहुत ही सकारात्मक सोच की अनुभूति होती है। अगर हमारे अंदर इस तरह की सोच होगी तो हमारे बीच से हजारों की संख्या में थामस एडिसन और न्यूटन जैसे सकारात्मक और सफल व्यक्तियों का आग्राज होता रहेगा।

सफल होना हर किसी के जीवन का लक्ष्य होता है। सभी लोग सफल होना चाहते हैं और उसके लिए कोशिश भी करते हैं। जिसके लिए हम अपनी लाइफ का अच्छा खासा समय उसे सजाने में लगा देते हैं। यह अलग बात है कि हमारी सफलता का अनुपात कुछ समय ज्यादा तो कुछ समय कम होता है। कुछ लोगों को सफलता जल्दी मिलती है तो कुछ लोगों को सफलता देर से मिलती है।

सबसेस मंत्र

- सफलता के लिए जरूरी है कि हमारे अंदर आत्मविश्वास के साथ आत्मज्ञान और संयम भी कायम हो।
- हमेशा सकारात्मक सोच रखें और नकारात्मक सोच को सदा के लिए दरकिनार कर दें।
- हमें हमेशा अपने लक्ष्य को याद रखना चाहिए। लक्ष्य के अनुसार ही काम करना चाहिए। यह अलग बात है कि हम लक्ष्य तो बड़ा बना लेते हैं लेकिन समय के साथ-साथ हम उसके अनुपात को कम करते हैं।
- जहां तक संभव हो अपने आपको प्रीतियों से बचाकर ही रखें और अपने को समय के अनुसार ही ढालें।

आज में जीने वाला व्यक्ति सदा खुशहाल भविष्य का भागीदार होता है। यहां हमारा यह कहना बिल्कुल भी नहीं है कि आज तो आप पूरी तरह ऐश में बीता दें, यानी बर्बाद कर दें तो आप का भविष्य उज्ज्वल हो जाएगा बल्कि यहां आज में जीने का तात्पर्य बहुत ही सामान्य है कि आप आज में जीएं और भविष्य के लिए तैयारियां करें, उदाहरण के तौर पर अगर हम परीक्षा की तैयारी कर रहे हैं, तो हमें वर्तमान में जी कर यानी पूरी तरह से अटेंटिव होकर अपनी पढ़ाई करनी चाहिए। इस दौरान न तो नीकरी के बारे में सोचना चाहिए और न ही उस परीक्षा के परिणाम के बारे में ही सोचना चाहिए। हमें कभी भी शॉर्ट कट फार्मुला नहीं अपनाना चाहिए। गौर करने की बात तो यह है कि शॉर्टकट हमेशा छोट्टा होता है और वह विफलता को आमंत्रित करता है। अगर गलती से सफलता मिल जाती है तो वह ज्यादा दिनों तक नहीं टिकती है क्योंकि वह भी शॉर्ट कट से निकलती है तो यह भी शॉर्ट होती है।

हमें जिंदगी में फूल-पूक प्लान बनाना चाहिए ताकि सफलता में कोई भी संदेह न रहे। सफलता की गति धीमी होती है तो हमारी यात्रा बहुत दूर तक चलती है। सबसे अहम और जरूरी बात यह है कि हर किसी को अपने अंदर आत्मविश्वास और भरोसा जरूर रखना चाहिए। आत्मविश्वास होने पर बढ़ी से बढ़ी चुनौतियां बढ़ी हो आसानी से

शेष @ पेज 38



CORRECT REPLACEMENT OF O. E. PARTS

Manufacturer of :
SPRING PIN, CENTRE BOLTS, HYDRAULIC JACKS

For
REPLACEMENT MARKET
EXPORT MARKET
AS PER DRAWINGS PROVIDED



ACCURATE ENGINEERS

B-XXIX, House No. 536/28-B1, Industrial Area-C, Sua Road,
Ashirwad Kande Wali Gali, Gias Pura, Dhandari Kalan, Ludhiana-141010
Phone : 0161-5029842 Cell: +91-9357695387, 9316655111
Email: accurate.engineersldh@gmail.com

प्राप्त की जा सकती हैं। कैरियर का चुनाव करने से पहले आप देखें कि वह महज जीवनयापन के लिए की जाने वाली एक नौकरी न हो, बल्कि वह देश और समाज की सेवा करने का अवसर भी प्रदान करे। कैरियर का चुनाव करने के बाद अपने अवचेतन मन को उस सेवा से संबंधित उन सभी आकर्षणों से भर लें, जिनसे आप वास्तव में प्रेरित होते हैं।



Distributor for Bihar:

SKR ENTERPRISES

3rd Floor, Sanjay Market, Kankarbagh, Main Road
Patna-800 020 (Bihar) Mobile : 99396303636, 9908331522
E-mail: skrenterprises15@gmail.com



Delhi Market Report TRACTOR ENGINE PARTS

As on 20.09.2019

MODEL		GOETZE PLANE & DCES					USHA								
		STD	10	20	30	40	STD	10	20	40	IPL	MPR			
FORD - 3600	Dces	1150		1150	1150		1050						700		760
FORD - 3610, 3620	Dces	1510													
ESCORTS - 345	Dces	1100	850				1020								
ESCORTS - 335	Dces	635	630				580								580
ESCORTS - 335 DI	Dces	635													
ESCORTS - 340	Dces	1140													
ESCORTS - 325 DI	Dces	700													
ESCORTS - 430	Dces	1070													
ZETOR - 2511	Dces	750	600			430	710	700							
ZETOR - 2522	Dces	850	780				850	800							
ZETOR - 5911 Shakti	Dces	940					870	850							
ZETOR - 735 FE	Dces	1180					1220					625			
H - 50	Dces	800	590												
SWARAJ 735 (E. 37)	Dces	1300	1180				1250					800	715	950	
SARTAJ R.B.V.	Dces	450	330				460			220		350	265		
KIRLOSKAR DOUTZE	Dces	1120													
KIR. RB 001 (JCB)	Dces	450	330							290					
EICHER SONA	Dces	570					470								
EICHER DI	Dces	425	390	390		420	400								300
EICHER NC	Dces	425	(Shakti)							275					300
B - 275 (STD)	Dces	820	780				880	660				750			680
B - 275 (O/S)	Dces													920	980
MAHINDRA DI	6192									DVM					
	Dces	1260	980	1250			1120	1250	2050			1050	1050	1140	
M/F 1035 (STD)	Dces	680	510		460		700	5572				660	660		

Courtesy By : SETHI AGENCIES 3682/19, First Floor, Shabi Market, Mori Gate, Delhi-6 Ph.: (O) 23935586, 41464019 (M) 9810651022 (R) 27604232

एक बार जब आप करने में सफल हो जायेंगे, तब यह आपके लिए कठिन कार्य नहीं रह जायेगा और तब आप पूरे उत्साह, आत्मविश्वास और प्रेरणा के साथ उस कैरियर विशेष के क्षेत्र में सेवा के लिए अपनी तैयारी को आगे बढ़ायेंगे और निश्चित रूप से आप तब तक नहीं रुकेंगे, जब तक कि सफलता आपके हाथ न लग जाये।

टेक्नोलॉजी का इस्तेमाल करें

आज के वक़्त में जब हमारे पास टेक्नोलॉजी का भंडार है, तो पूरी तरह से किताबों को पढ़ाई पर क्यों निर्भर होना, टेक्नोलॉजी का सदुपयोग करें, जिससे आपके वक़्त की भी बचत होगी। चूंकि आप अपनी पुस्तकों को हर जगह नहीं ले जा सकते हैं लेकिन आप हमेशा उन विषयों को गूगल कर सकते हैं, जिनकी आपको पढ़ाई करने और उनके बारे में गहराई से जानकारी प्राप्त करने की आवश्यकता है।

करंट अफेयर्स से अपडेटेड रहें

आखिरी लेकिन सबसे महत्वपूर्ण टिप, करंट अफेयर्स से गहरी दोस्ती रखें। अखबार पढ़ना, एंडीटोरियल पढ़ना और जरूरी नोट्स बनाना आपके



हर दिन का एक जरूरी हिस्सा होना चाहिए। जो कुछ भी आप पढ़ते आ रहे हैं उसका रिवीजन करते चलें साथ ही नए करंट अफेयर्स की जानकारी लेते रहें। यह आपके सिलेबस का सबसे जरूरी सेक्शन होता है, इसलिए इसे नजरअंदाज करने की गलती कभी न करें।

नोटबंदी की वजह से आई वाहन क्षेत्र में मंदी

विशेष

वित्त राज्य मंत्री अनुराग ठाकुर को एक कार्यक्रम में उस समय अजीबोगरीब स्थिति का सामना करना पड़ा जब सभागार में उपस्थित एक प्रतिभागी ने उन्हें बीच में टोकते हुये कहा कि 'नोटबंदी' की वजह से वाहन क्षेत्र में मंदी छाई है।

अनुराग ठाकुर वाहन कलपूर्व बनाने वाली कंपनियों के संगठन एसोिएमए के सालाना सम्मेलन को संबोधित कर रहे थे। उन्होंने संबोधन के दौरान सवाल करते हुये कहा कि सरकार के उपायों, आरबीआई के हस्तक्षेप और विनिर्माताओं द्वारा दी जा रही छूट के बावजूद आखिर वाहन बिक्री क्यों नहीं बढ़ रही है, इस पर वहां मौजूद एक प्रतिभागी ने तपाक से कहा, यह 'नोटबंदी का प्रभाव' है।

जीएस आटो लुधियाना के जसवीर सिंह ने वित्त राज्यमंत्री को बीच में टोकते हुए कहा, "यह नोटबंदी का देरी से सामने आने वाला प्रभाव है। लोगों के पास पैसा नहीं है।" इसलिये मांग नहीं बढ़ रही है। हालांकि, ठाकुर ने संयम बरतते हुये अपना संबोधन जारी रखा और प्रतिभागी को बार-बार "धन्यवाद" कहा।

संबोधन के बीच टोकें जाने के बाद ठाकुर ने शांत रहते हुए कहा, "अगर यह नोटबंदी का देरी से सामने आया प्रभाव है तो अब देखना है कि यहां से कैसे आगे बढ़ा जाये?" उन्होंने कहा, "रिजर्व बैंक के हाल के कदम के बाद व्याज दर में कटौती, कंपनियों द्वारा छूट की पेशकश और केंद्र सरकार की कई पहल के बावजूद



आखिर उद्योग पहले की तरह मांग क्यों नहीं देख रहा।" ठाकुर ने सवालिया लहजे में पूछा, "क्या मांग में पूरी दुनिया में गिरावट आ रही है या फिर केवल स्थानीय स्तर पर ही इसमें गिरावट आ रही है?"

उन्होंने वहां मौजूद लोगों से कहा "अन्य मुद्दा यह है कि लोग अब केब का इस्तेमाल करने लगे हैं। उनके सामने एक और विकल्प इलेक्ट्रिक वाहन अथवा बीएस-4 मानक वाले वाहन का है ... आखिर मुख्य कारण क्या है? इसके कई अन्य कारण हो सकते हैं। क्या यह केवल चक्राय प्रभाव है?"

बाद में भारी उद्योग और लोक उपक्रम राज्य मंत्री अर्जुन राम मेघवाल ने अपने

संबोधन में दलील को आगे बढ़ाते हुए कहा कि नोटबंदी और माल एवं सेवा कर बड़े आर्थिक सुधार थे जो देश को 5,000 अरब डॉलर की अर्थव्यवस्था बनाने के लिये उठाये गये। मेघवाल ने कहा, "यह आर्थिक सुधार है, सर। इससे भारत 3,000 अरब डॉलर की अर्थव्यवस्था बना। सरदारजी (प्रतिभागी) आप कितनी नकदी रख सकते हैं?" उन्होंने कहा, "इस देश को आगे बढ़ाना है, और आप समानान्तर अर्थव्यवस्था चलाने की कोशिश कर रहे हैं।"

मंत्री ने कहा, "मोदी सरकार में समानान्तर अर्थव्यवस्था नहीं चल सकती।" सत्र समाप्त होने के बाद कई प्रतिभागी सिंह के पास गये और उद्योग की आवाज उठाने के लिये उन्हें बधाई देते हुये दिखे।

A House of All Heavy Duty Self Starter Motor & Alternator



Deals In :



Deals In : All Types of Auto Electrical Spares for All Vehicles & Heavy Earth Movers

M/s GENUINE SPARES

37, GF, Guru Nanak Auto Market, Kashmere Gate, Delhi - 110 006

Mobile : 098 110 43048, 093 110 43048 E-mail : surjeetks@hotmail.com

E-magazine Now Available at Our Website.

www.parivahansampda.in
www.parivahansampda.com

Available on



Followed by 3 Steps Only

- ① Open our Website & New User Login & Registration.
- ② Checked E-mail & Confirm your Successful Registration.
- ③ Login & Enjoying E-magazine



Market Update - TVS GIRLING PARTS

Delhi Market Report As 20.09.2019

PART NO.	DESCRIPTION	RATES
MAHINDRA & MAHINDRA		
29066201	M.C. Assy.	1180
29665950	M.C. Assy.	480
29665951	M.C. Assy.	480
364927103	Shoe Kit Hold Down	42
64967103	M.C. Kit	48
29066448	Tondem M.C. Assy.	2720
29066449	Tondem M.C. Assy.	2270
29967229	M.C. KMit Minor	160
29967231	S.C. Kit Major	165
29967207	S.C. Kit Major	245
29967208	S.C. Kit Minor	110
29966931	M.C. Kit Jeep	23
29049099	Booster	4325
29049265	Booster	4500
29049126	Booster	4300
29049002	Booster	2420
29049100	Booster	NA
29049139	Booster	NA
29049226	Booster & TMC Assy.	NA
29049277	Booster & TMC Assy.	4100
29049275	Booster & TMC Assy.	4600
29049024	Booster & TMC Assy.	4205

MARUTI VEHICLES		
29966733	M.C. Kit Minor (Van OMNI/New)	NA
29966734	M.C. Kit Minor (Car 800 CC)	NA
29966677	W.C. Kit Front (Van OMNI)	NA
29966678	W.C. Kit Rear (Van OMNI)	NA
29966673	W.C. Kit Rear (Car 800 New)	NA
29322029	Line/Disc Pad Assy. (set 4) Car 800	NA
29322028	Line/Disc Pad Assy. (set 4) 1000cc	NA
29370394	Brake Shoes (Car 800 New)	NA
29370386	Brake Shoes (Van OMNI)	NA
29370647	Brake Shoes (1000 cc/Esteem)	NA
5517	M.C. Assy. (Without Bottel) Car 800	NA
29663386	W.C. Assy. Esteem	NA
29663387	W.C. Assy Esteem	NA
29663912	W.C. Assy. Zen	NA
19662563	W.C. Assy. Maruti 800	NA
29662009	Caliper Kit	NA
29932025	BC Brake Pad	620

PART NO.	DESCRIPTION	RATES
WABCO-TVS		
M 200551	Servo Brake Valve	NA
M 301910	Unloader Valve with T1	NA
M 301920	Unloader Valve with T1	NA
M 450130	Vaccum Brake Valve	NA
M 470130	Diaphragm	NA
M 600331	Dual Brake Valve	NA
M 600681	Dual Brake Valve	NA
M 843310	Diaphragm	150
M 843330	Diaphragm	280
M 848400	Diaphragm	150
MSP 2/10	Repair Kit Servo Brake Value	NA
MSP 2/21	Repair Kit Servo Brake Value	NA
MSP 3/40	Repair Kit Quadruple System	NA
MSP 3/49	Repair Kit Unloader Value on MTI	170
MSP 3/64	Repair Kit Grand Hand Control Valve	NA
MSP 3/65	Repair Kit Quadruple System Prod	NA
MSP 3/78	Repair Kit Air Dryer Minor	280
MSP 3/86	Repair Kit Drying and Distribution	700
MSP 6/2	Repair Kit Dual Brake Value	500
MSP 6/8	Repair Kit Dual Brake Value	500
MSP 25/2	Repair Kit Spring Brake Chamber	230
MSP 25/27	Repair Kit Spring Brake Actuator	460
6/3	Valve Repair Kit	NA
6/26	TC Valvevoss Repair	690
800620	Palm Coupling	380
111220	Reed Valve Plan	1280
M1425/1	QRV Repair Kit	570
1/137	Repair Kit	90
1/229	Reed Valve Kit	460
6/20	Repair Kit with Filter	400
6/7	Repair Kit	635
6/24	Dual Brake Valve Repair Kit	780
6/23	Dual Brake Valve Repair Kit	762
TVS BRAKE FLUID		
	Brake Oil Half Litter	2000
	Brake Oil Quater Litter	2100
TVS COOLANT		
	Coolant One Litter	1850
	Coolant Three Litter	1296
	Coolant Five Litter	1150

Courtesy By : COMBINED TRADING AGENCY 2677-A, Gandhi Motor Market, K. Gate, Delhi-110006

कैब में ऑटो इंडस्ट्री को क्यों नज़र आ रहे हैं एैब

कैब को लेकर भी अलग-अलग नजरिये नज़र आ रहे हैं ऑटो इंडस्ट्री में...

भारत की ऑटो इंडस्ट्री जिस दौर से गुज़र रही है वैसे ही हालता किसी व्यक्ति के जीवन 45 साल की उम्र में आते हैं और तब इसे कहा जाता है **मिडलाइफ क्राइसिस**। जब किसी प्रॉफेशनल लाइफ में एक लेवल तक पहुँचने के बाद कन्स्यूमर धर करने लगे, ग्रोथ रुक जाये और आगे का रास्ता नज़र न आये तो कहा जाता है मिड करियर क्राइसिस। जिम, फिटनेस सेंटर, डिस्कोथेक आदि में 45 की उम्र के लोगों को तादाद बहुत तेज़ी से बढ़ रही है क्योंकि स्ट्रेस बर्स्ट करने और मोल्ड को तोड़ने के लिये फ्रेश एअर और फ्रेश एनर्जी को जरूरत होती है। और ऑटो इंडस्ट्री को भी ईएनर्जी और नये जोश की दरकार है। स्थिति यह है कि सिर्फ दो साल पहले कैब एग्ज़िगेटर कार कम्पनियों के बड़े बायर थे लेकिन अब...!!

यदि दुनिया की पांचवी सबसे बड़ी ऑटो इंडस्ट्री के स्टेकहोल्डर अड़े रहने के बजाय इवांल्यूशन को ओर कदम बढ़ा लेते तो शायद कहानी में फ्राइसिस का एप्लीमेंट नहीं होता। इन दिनों बिग बी टीवी पर कहते सुने जाते हैं... **खड़े रहो और अड़े रहो...** लेकिन ऑटो इंडस्ट्री बदलाव की हवा को रोकने के लिये अड़ी नज़र आती है और इसलिये क्राइसिस नज़र आ रहा है।

2009 से 2013 के बीच औसत **इम्प्लेजेशन 10 प्रतिशत** था, लेकिन आज 3 प्रतिशत के करीब ही है। बाजार में लिक्विडिटी की भरमार थी लेकिन तब भी कार सेल्स में एक रेंज में ही ग्रोथ हो रही थी। 2011-13 के बीच जब गाड़ियां नहीं बिक रही थीं तब कहा जा



रहा है जीएसटी आयेगा तो बिकेंगे। अब जीएसटी आ चुका है और वो भी **टेक्स न्यूट्रल**। फिर भी जीएसटी पटाने की डिमांड हो रही है।

कुछ महिने पहले मारुति सुजुकी के तब के सीनियर एग्ज़ेक्टिव डायरेक्टर आरएस कल्सी ने कहा था कि अबन मार्केट्स में गाड़ियां नहीं बिक रही हैं क्योंकि पार्किंग की बड़ी समस्या है और लोग गाड़ी खरीदने के बजाय **ओला-ऊबर** में चलना परसंद करते हैं। लेकिन आज मारुति का मानना है कि स्लोडाउन के लिये ओला, ऊबर जिम्मेदार नहीं हैं। कुछ इल्कों में बित्त मंत्री निर्मला सीतारमण के...ओला, ऊबर... क्या को काटने के लिये इन दोनों कैब एग्ज़िगेटर कम्पनियों की धीमी पड़ती राइड ग्रोथ का ग्रफ भी आगे बढ़ाया जा रहा है। लेकिन यहाँ यह भी ध्यान देने की बात है कि 2016 में लो बेस पर 90 प्रतिशत ग्रोथ थी क्योंकि प्री फंड के **डॉलर फूककर** फ्लीट बढ़ाई जा

रही हैं। आज डॉलर का फ्लो बंद हो चुका है, फ्लीट साइज में लगातार करेक्शन हो रहा है इसलिये 2019 में 4.5 प्रतिशत की राइड ग्रोथ 20 प्रतिशत के मुकाबले कहीं बेहतर है क्योंकि इसमें वायबिलिटी और सरटेनेबिलिटी नज़र आती है।

मारुति सुजुकी के एग्ज़ेक्टिव डायरेक्टर शांका श्रीवास्तव के अनुसार मिलेनियल्स का ओला, ऊबर में चलना आज के स्लोडाउन के लिहाज से इतना बड़ा फैक्टर नहीं है। क्योंकि ओनरशिप पैटर्न अभी भी नहीं बदला है और कार के साथ **एम्प्लेजेशन फील** आज भी जुड़ी हुई है। क्योंकि कैब एग्ज़िगेटर को आये 6-7 साल हो चुके हैं और इस बीच में ऑटो इंडस्ट्री ने अपना बेस्टटाइम देखा है।

श्रीवास्तव के अनुसार अमेरिका में ऊबर बिग प्लेयर है लेकिन पिछले सालों को कार सेल्स बहुत अच्छी रही है। भारत में 46 प्रतिशत गाड़ियां फर्स्ट टाइम बायर खरीदते हैं जो कि कार के साथ जुड़े एम्प्लेजेशन नजरिये को जताता है।

2015 से 2017 का दौर ऐसा था जब मारुति सहित कई कम्पनियों की सेल्स में ओला और ऊबर का हिस्सा 10 प्रतिशत से ज्यादा हो गया था क्योंकि कैब एग्ज़िगेटर कम्पनियां बहुत तेज़ी से अपनी फ्लीट का विस्तार कर रही थीं लेकिन 2018 से ही ये फ्लीट में कटीती कर रही हैं।

20 प्रतिशत तक महंगी पड़ेंगी बीएस6 डीजल गाड़ियां: टोयोटा

एक ओर जहाँ महिन्दा एंड महिन्दा ने बीएस6 गाड़ियों की कॉस्ट पज़ल को सुलज़ा लेने का दावा किया है वहीं टोयोटा क्लिंस्कर का दावा है कि बीएस6 गाड़ियों की लागत बीएस4 के मुकाबले 15 से 20 प्रतिशत ज्यादा होगी। अभी जून में ही महिन्दा एंड महिन्दा ने बीएस6 डीजल एस्क्वी गाड़ियों की प्राइस 1 लाख रुपये बढ़ने की बात कही थी। लेकिन टोयोटा क्लिंस्कर ने कहा है कि अगले साल अप्रैल से बीएस6 उत्सर्जन मानक लागू होने के बाद उसके डीजल वाहनों के दाम 15 से 20 प्रतिशत बढ़ जाएंगे। कम्पनी ने कहा कि इंडस्ट्री की ग्रोथ के लिये जरूरी है कि लॉन्ग टर्म को देखते हुये जीएसटी की दर में कटीती की जाए। टीकेएम के उपप्रबंध निदेशक एन. आर के अनुसार बीएस4 से बीएस6 में जाने से हमारे डीजल वाहनों के दाम 15 से 20 प्रतिशत तक बढ़ जाएंगे। उन्होंने कहा कि इसके अलावा डॉलर और येन के मुकाबले रुपया कमजोर पड़ने के चलते भी कम्पनी अपने वाहनों के दाम बढ़ाने पर विचार कर रही है। कम्पनी की ज्यादातर सेल्स डीजल गाड़ियों की होती है। जनवरी से जुलाई 2019 तक टोयोटा की कुल सेल्स में डीजल, पेट्रोल का अनुपात 82:18 था।

TRADE FARMOX GENUINE SPARES MARK



Spindle Axle, Top Link Assy, Wheel Hub, Lower Link Chain, Leveling Lift Jack, Tie Rod End, Centre Pins, Hitch Pin, Top Link Pin, Tiller Pin, Brake Drums

ROYAL AUTO INDUSTRIES (Regd.)
(Manufacturer- Tractor, Trolley, Jeep & Motor Parts)

3684, Street No. 4/3 Chet Singh Nagar, Gill Road, Ludhiana-3 (Pb.)
Phone : (M) 09417355581, 09463005769, 09464880096
E-mail : raj.ludhiana@gmail.com

Replacement Spares Parts

For TATA Vehicles

Delhi Market Report As On 20.09.2019

PARTICULAR	Rate	PARTICULAR	Rate	PARTICULAR	Rate
CLUTCH FORK		Speedo Meter Cover GB 50 Open Comp.		NEW INTRODUCE ITEMS	
407	290	SPEEDO METER GEAR SET (PVC)		Diesel Motors Long 12V Henxing	700
608	290	Speedo Meter Gear Set 407	120	Pitman Arm Power Steering/1613/LP	480
709	290	Speedo Meter Gear Set GB 60	200	Sector Shaft 1613 SFC/1613/LP	1050
GB 30/40	290	Speedo Meter Gear Set GB 40	150	Clutch Booster HYWA	1900
1612	280	BRASS RING (FORGING)		Sector 1613 Modified	1200
1613 Thicker	350	Brass Ring GB 407	140	Forni Kit	850
Clutch Fork & 2515 Type C Type/G375	400	Brass Ring GB 608	200	Steering Worm 1613 SFC	1200
COOLING PIPE		Brass Ring GB 40	240	Steering Worm 1613 LPT	1225
407	220	Brass Ring GB 50	380	Cabin Tipping 10m Hole	180
608 1709/ 1109/407 TURBO/712	240	Brass Ring GB 60	340	Power Steering Pump TC/Turbo	2650
SE/1612	230	Ring GB 50/GB 75 Steel	260	Water Body Hub TC Big (ALM)	170
1613 SK / EURO II/2515	275	Ring GB 60 Steel Big/Small	275	Water Body Hub TC Small (ALM)	140
POWER STEERING ROTTOR		GEAR BOX		Coolant Bottle White 407/1612	90
ZF & Rane Rock Berg	850	Gear Box Carrier Kit 407	150	Coolant Bottle White 709 LPT/1109	850
TC All Type & 10 Hole/Rock Berg	850	Gear Box Carrier Kit 608/GB40	240	Coolant Bottle White TC Big	900
BRAKE RACHED		Gear Box Carrier Kit GB-50	270	Water Separator N/M	400
Rached Front L/R 1510 Each	400	Gear Box Carrier Kit GB-60 FULL	250	Tensioner Assy.	675
Rached Rear L/R 1510 Each	400	ASSLY HOUSING GB BLOCK FOR GEAR		Lever 3 Hole 1510 (Fine)	115
Rached Front L/R 709 Each	450	Housing Block 1512 TC	540	Lever 3 Hole TC (Rough)	125
Rached Rear L/R 709 Each	450	Housing Block 2515 TC	540	Clutch Booster 70mm/90mm	1150
Rached Front TC Each	470	Housing Block 2516 TC	540	GEAR TOPA RAD	
Rached Rear L/R TC Each	475	Housing Block 1312 TC	540	Gear Topa Rod 1510 (Fine)	175
Brake Rached Ex Front	400	Housing Block 1313 TC	540	Gear Topa Rod TC (Rough)	180
Brake Rached Ex Rear L/R/1109	475	Housing Block 1313 TC	540	Gear Topa Rod 709 (Thin/Thick)	190
CLUTCH PATTI		Housing Block Hywa	340	Gear Topa Rod 407 (Thin/Thick)	200
Clutch Patti Complete 407/1612	120	POWER STEERING CROSS ASSLY		Gear Topa Rod GB 50 (Thin/Thick)	200
Clutch Patti Complete 1613	130	Power Steering Cross Assy. ZF	370	Gear Topa Rod GB 60 (Thin/Thick)	210
GEAR LEVER		Power Steering Cross Assy Rane	360	GEAR CHIRA PIN SET	
Gear Lever 407 O/T & N/T Each	300	Power Steering Cross Assy. Rane	380	Chira Pin Set 407	3
Gear Lever 608 Each/709	300	BRAKE ADJUSTER		Chira Pin Set 1510	7
Gear Lever GB-30 Truck/ GB 40 Truck	300	Brake Adjuster 407	145	Chira Pin Set TC	8
Gear Lever 1512-1612	425	Brake Adjuster 407 Modified	145	Chira Pin GB-60/Spiral	10
Gear Lever LPG-40/GB-30	630	Brake Adj 709 Double Gr/407TURBO	250	GEAR CROSS KIT	
Gear Lever LP 709	220	STEERING CROSS ASSLY		Gear Cross Kit 1510	40
Gear Lever 2515 Thick	440	Steering Cross Assly. 1312/1612	360	Gear Cross Kit TC	40
AIR FILTER CAP		Steering Cross Assly. 407	250	Gear Lever Kit 1109 (Brass)	45
Air Filter Cap Top Plain	140	Steering Cross Assly. ZF/Rane	350	Gear Lever Kit 709 (Brass)	40
Air Filter Cap Top 1613 TC/2515	150	STEERING YOKE TEETH		Gear Lever Kit 709 (Steel)	33
Air Filter Cap Top 1616 Tasia	200	Steering Yoke & Teeth 407/608 Thin	335	Gear Lever Kit 1109 (Steel)	33
AIR COMPRESSOR HEAD (ALUMINUM)		Steering Yoke & Teeth LP 709	380	Gear Lever Kit 4018 With Brass Bush	48
Air Comp. (Casting) Head 709	450	Steering Yoke & Teeth 1613 SFC	490	Gear Roller GB 40	55
Air Comp. Head 709 (70mm) ALM	475	Steering Yoke & Teeth 1109	490	EXHAUST PIPE	
Air Comp. Head 1510/TC (94mm)	500	Steering Yoke & Teeth 2515 ZF	530	Turbo Exhaust Pipe 0115	220
Air Comp. Head 3118	1200	Steering Yoke & Teeth 2515 Rane	530	Turbo Exhaust Pipe 0109/110 N/M	240
Air Comp. Head Ex O/M/N/M	525	Steering Yoke & Teeth 407/608 Thick	400	Turbo Exhaust Pipe 0104/0102	240
A.C. Head Plate 3118/4018	405	Steering Yoke & Teeth 1613 LPT	450	Turbo Exhaust Pipe 0132	250
Air Comp. Head Plate 709/1510/TC/EX	200	SWITCH		Turbo Exhaust Pipe 0123	435
Air Com. Plate CNG/IVECO/1613 Turbo	300	Speed Sensor With Brass Nut	370	Turbo Exhaust Pipe 0136	435
SPEEDO METER COVER		Oil Pressure Switch 4018	140	Turbo Exhaust Pipe 0117 Big	460
Speedo Meter Cover 407 Complete	410	Tappid Sensor Switch TC	325	Turbo Exhaust Pipe 0107	380
Speedo Meter Cover DI Complete	450	Reverse Light Switch With Wire	100	Turbo Exhaust Pipe 709	225
Speedo Meter Cover GB40/GB50	700	Diesel Filter Switch TC	50	Turbo Exhaust Pipe 1109	225
Speedo Meter Cover GB-60/75 (Alum)	400	Diesel Filter Switch EX	45	Turbo Exhaust Pipe 909	225
Speedo Meter Cover 709 Complete AL	650	Brake Switch Red/Black	55	Turbo Exhaust Pipe 0138	490
		Diesel Filter Switch 3118	50		

PACKING FORWARDING & GST EXTRA AS APPLICABLE

Courtesy By:- APEL PUNE PRODUCTS (INDIA) 217A/2, Guru Nanak Market, Kashmere Gate, Delhi-110 006 Phone: 09818601701

चेक जारी करना विवादित न होने पर, आपराधिक परिवाद कार्यवाही निरस्त किये जाने योग्य नहीं

मोटर वाहन अधिनियम



इलाहाबाद उच्च न्यायालय में पिटीशनर अभियुक्त ने यह क्रिमिनल पिटीशन अंतर्गत धारा 482 दण्ड प्रक्रिया संहिता उसके विरुद्ध न्यायालय सीजेएम जालोन में पैडिंग आपराधिक परिवाद नंबर 3003 सन् 2017 अंतर्गत धारा 138 परिक्राम्य अधिनियम को अपास्त किये

जाने के लिये प्रस्तुत की है। इलाहाबाद उच्च न्यायालय ने पिटीशनर अभियुक्त को यह क्रिमिनल पिटीशन नंबर 47372 सन् 2018 राजेन्द्र बनाम स्टेट ऑफ यूपी आदि 2019 (1) डीसीआर 456 अपने निर्णय दिनांक 4.1.2019 के द्वारा निर्णित करते हुए आदेशित किया कि परिवाद व रिकॉर्ड पर उपलब्ध सामग्री इस स्टेज पर अभियुक्त के विरुद्ध प्रथम दृष्टया केस बनाते हैं तथा अभियुक्त के विरुद्ध कार्यवाही जारी रखने के प्रकरण में पर्याप्त आधार है। पिटीशनर अभियुक्त के अधिवक्ता ने जो तर्क प्रस्तुत किये हैं वे विवादाित तथ्यात्मक प्रश्न हैं जो कि ट्रायल न्यायालय में पक्षकारान द्वारा प्रस्तुत साक्ष्य के विश्लेषण के उपरांत ही निर्णय किये जा सकते हैं। इस प्रकरण में चैक जारी करना अभियुक्त ने चैलेंज नहीं किया है। ऐसी स्थिति में परिवाद को कार्यवाही को अपास्त किया जाना न्यायसंगत नहीं है। ना ही उसके लिये कोई आधार है। इस स्टेज पर अधिवक्ता पिटीशनर अभियुक्त ने न्यायालय के समक्ष

निवेदन किया कि प्रकरण के तथ्यों एवं परिस्थितियों तथा अपराध की प्रकृति को देखते हुए पक्षकारान को फार्मुला अपास्त में मिल-बैटकर सेंटिल करने का अवसर प्रदान किया जाना चाहिए। जिसके लिए इस न्यायालय द्वारा कुछ संभव निर्देश दिये जावें ताकि उक्त उद्देश्य की प्राप्ति के लिये अपेक्षित कठम पक्षकारान की ओर से उठाए जा सकें। अधिवक्ता पिटीशनर अभियुक्त ने माननीय उच्चतम न्यायालय के निर्णय दामोदर एस प्रभु बनाम सैय्यद बाबालाल एच 2010 (5) एससीसी 663 पर भी विश्वास व्यक्त किया जिसमें उच्चतम न्यायालय ने न्यायालयों में केसेज को बहुत बड़ी पैटेंसी का संज्ञान लिया जिस कारण से अंततः न्यायिक व्यवस्था चरमरा गई है।

उच्चतम न्यायालय के निर्णय से यह माना जाता है कि अधिवक्ता पिटीशनर अभियुक्त के कथन सारहीन नहीं है। प्रकरण को प्रकृति को देखते हुए आदेशित किया जाता है कि अभियुक्त आज से एक माह के अंदर अधिवक्ता के जरिये ट्रायल न्यायालय में उपस्थित हो तथा राजीनामा से अपराध के निस्तारण के लिये अपेक्षित आवेदन पत्र प्रस्तुत करें तत्पश्चात् संबंधित न्यायालय विधि अनुसार कार्यवाही करें तथा इस दिशा में प्रयास के लिये और अवसर जो चार माह से अधिक न हो, प्रदान करें, तत्पश्चात् ट्रायल न्यायालय उक्त दामोदर एस प्रभु वाले निर्णय के दिशा-निर्देशानुसार आज से पांच माह के अंदर आवश्यक आदेश पारित करें। यदि उपरोक्त निर्देशानुसार प्रकरण का निस्तारण हो सके तो ट्रायल न्यायालय विधि अनुसार प्रकरण में अग्रिम कार्यवाही करें। इसी प्रकार पिटीशनर अभियुक्त को यह क्रिमिनल पिटीशन निर्णित की जाती है।

ई-वाहनों की बैटरी के लिए मिलेगी सब्सिडी

- बैटरी मैन्युफैक्चरिंग प्लांट 2022 तक शुरू करने की है योजना
- ई-वाहनों की कीमत कम हो सकेगी

वित्त मंत्रालय ने देश में इलेक्ट्रिक वाहनों और मोबाइल फोन की बैटरी के मैन्युफैक्चरिंग में सब्सिडी दिए जाने की नीति आयोग की योजना की स्वीकृति दे दी है। सालाना 700 करोड़ रुपए की सब्सिडी देने का यह प्रस्ताव अब कैबिनेट के सामने पेश किया जाएगा। और दिसंबर में नीति आयोग इसके लिए बोलती लगवाएगा। इसके तुरंत बाद कॉन्ट्रैक्ट अवार्ड करने की योजना है।

वित्त मंत्रालय के तहत आने वाली एक्सपेंडीचर फाइनेंस कमेटी ने देश में 50 गीगा वॉट आवर्स की बैटरी क्षमता वाला प्लांट देश में स्थापित करने के लिए के प्रस्ताव को हरी झंडी दिखाई है। अब प्रस्ताव को सीधे कैबिनेट के पास जाएगा सरकार को उम्मीद है कि जैसे ही देश में बैटरी मैन्युफैक्चरिंग को गति मिलेगी, बैटरी की कीमत को कम किया जा सकेगा। फिलहाल प्रति किलोवाट ऑवर बैटरी की कीमत 276 डॉलर (19,800 रुपए) आती है, जिसे 76 डॉलर (5,450 रुपए) तक लाया जा सकेगा। इससे अगले 3-4 साल में इलेक्ट्रिक वाहनों की कीमतों में कटीती करके इन्हें पेट्रोल/डीजल कारों की कीमत के बराबर लाया जा सकेगा।



UNIVERSAL JOINT CROSS

AN ISO 9001:2008 CERTIFIED COMPANY

POWERING THE WHEELS OF MOVEMENT

HEMANT INDUSTRY

Manufacturer Exporters of Propeller Shaft Components & U.J. Cross
Specialist in Heavy Vehicles & Machine Shaft

Fact. : D-19, Sec. B-3, Tronica City Industries Area, Estate Loni, Ghaziabad-201102 (U.P.)
Tel. : 09313286180, 11-23826359
Head Off. : Arya Pura, Roshanara Road, Delhi-110007
E-mail : deepjain01@gmail.com, Web. : www.hemantind.com



Delhi Market Report BEARINGS

AS ON 20.09.2019

BALL ROLLER BEARINGS					Size	SKF	NBC	TATA	FAG	Size	ABC	SKF	NBC
6003	140	88	75	70	6308-N	495	385	402	370	33111	640	730	575
6004	118	80	80	85	6309	725	490	429		33112	940	900	850
6004-2 RS	157	95	95	105	6309 N	780	510	445	480	331257	710	740	555
6005	131	98	90	85	6310	780	510	445	480	33215	1480	1480	1340
6005-2RS	173	131	115	110	6310 N	780	540	468	500	3659	455	-	265
6006	168	136	115	110	6311	1135	800	700		77213	1540	1630	-
6007	178	131	130	130	6312	1320	1000	885		11590/20	-	266	190
6007-2RS	237	185	165	140	6313	1640	1080	946		11949/10	250	280	235
6010	392	270	255		1838001	175	124	110		12649/10	320	300	300
6200	75	50	50	50	6308ZN	500	450			1988/22	260	287	245
6200-2RS	112	80	70	80	TAPPER ROLLER BEARINGS					24780/20	460	480	360
6201	63	43	45	50	Size	ABC	SKF	NBC		25572/20	430	510	385
6201-2RS	93	77	70	75	30203	160	200	175		25577/23	-	550	430
6202	70	44	50	65	30204	205	222	175		25590/20	460	550	490
6202-2RS	100	79	75	80	30205	205	236	190		25590/23	460	550	500
6203	88	60	60	80	30206	280	312	280		25877/21	430	442	355
6203-2RS	120	90	85	90	30207	290	340	270		2789/20	415	458	-
6204	126	92	90	90	30208	480	530	455		28580/21	510	550	475
6204 N	126	102	95	90	30209	320	390	285		31594/20	-	570	510
6204-ZZ	180	110	120	130	30210	425	390	455		320/32	245	290	245
6205	169	135	130	130	30211	-	710	580		344/32	440	480	-
6205-2RS	220	165	160	185	30212	580	-	615		3984/20	-	900	785
6206	252	175	170	200	30213	830	-	-		414/18	-	550	490
6206-2RS	310	230	223	220	30302	207	224	188		47487/20	910	945	770
6207	248	205	198	180	30305	310	331	240		48548/10	250	265	235
6207-2RS	315	265	230	240	30306	315	388	275		462/53	660	785	705
6208	315	250	220	210	30307	530	-	575		501349/10	320	382	315
6208 N	320	260	220	240	30308	480	550	417		535/32	760	900	775
6209	380	280	240		30309	725	735	660		539/32	-	738	770
6210	400	295	255		30312	1245	1410	1155		565/62	1070	1220	1025
6210 N	405	305	250		31312 L	1475	1490	1235		566/63	850	930	830
6211	525	385	305	360	32011 X	365	-	465		580/72	850	1030	810
6212	595	375	370	380	32020 L	1310	1450	1260		603049/10	415	465	400
6213	650	505	425		32206	370	-	325		6379/20	1540	1650	1480
6215	-	570	500		32207	400	445	365		67048/10	210	-	-
6300	105	80	72	70	32208	400	470	410		683/72	1480	1860	1470
6300-2RS	153	106	90	70	32209	445	490	430		716649/10	-	-	-
6301	65	73	70	85	32210	545	590	500		72212/487	905	905	850
6301-2RS	86	94	90	80	32211	410	550	365		86649/10	475	460	450
6302	125	88	90	110	32212	750	940	715		09067/9195/12	-	310	285
6302-2RS	150	127	120	125	32213	885	1150	910		U 497/60	1130	-	695
6303	145	116	103	110	32214	985	1100	910		KIT 32217/683/72	-	3400	-
6303-2RS	192	145	128	150	32216	1220	1460	1100		KIT 580/572-683/72	-	2620	-
6304	135	108	116	120	32217	1530	2020	1535		KIT 535/32-6379/20	-	2880	-
6304 NZ	135	140	150	120	32218	-	2900	1780		KIT 580/72-566/63	-	1815	-
6304-2RS	162	160	133	140	32220	-	-	2630		KIT 32308/565/62	-	1730	-
6305	290	145	133	154	32305	380	-415	-					
6305-2RS	235	177	138	180	32307	585	640	535					
6306	280	220	207		32308	510	640	490					
6306 N	265	235	213		32309	740	800	650					
6307	322	246	218	209	33010	605	625	560					
6307 N	325	260	225		33013	980	-	-					
6308	472	370	330	330	33019	1380	1625	1280					

Courtesy By: STATE BEARING 42-42A, P. S. Jain Motor Market, Kashmere Gate, Delhi-110 006 Phone : (0) 011-23934368, 23920702

डिस्काउंट शॉपिंग के लालच में फंस गये ट्रांसपोर्टर!



• एक्सल लोड बढ़ने से 25 प्रतिशत प्लनीट सरप्लस हो गई जिससे ट्रांसपोर्टरों के सामने नया क्राइसिस खड़ा हो चुका है...

ट्रांसपोर्टरों के खड़े ट्रक गले की घंटी बन चुके हैं। 2015 से 2017 के बीच ट्रांसपोर्टरों ने हाथ खोलकर फ्लौट बढ़ाई थी। उम्मीद थी कि इकोनॉमी की ग्रीथ का रास्ता तैयार हो रहा है लेकिन डीमोनीटाइजेशन ने सबसे गहरी चोट किसी सेक्टर पर पहुंचाई तो वो ट्रांसपोर्ट का रहा।

इसके बाद जीएसटी लागू हुआ तो स्टेट एंटी नार्स के बंद हो गये जिससे कुछ हद तक ट्रांसपोर्ट इंडस्ट्री को फायदा हुआ। पिछले सालों में सरकार ने सड़कों का जाल बिछाने और बेहतर करने पर भी बड़ा काम किया जिसका भी लाभ मिला लेकिन 2017 में फेब्रिवर सीजन के ऐन मीके पर एक्सल लोड बढ़ाने का सड़क परिवहन मंत्रालय ने जो फरमान सुनाया उसने एक तरह से ट्रक ट्रांसपोर्ट इंडस्ट्री की कमर ही तोड़ दी क्योंकि एक झटके में 20 से 25 प्रतिशत गाड़ियां सरप्लस हो गईं। अब स्थिति यह है कि ट्रांसपोर्ट उम्मीद करते-करते बेकार हो चुके हैं और उनके संगठन स्टॉप परचेज की अपील कर रहे हैं। देश में ट्रांसपोर्ट कारोबारियों के सबसे बड़े संगठन ऑल इंडिया मोटर ट्रांसपोर्ट कांग्रेस ने अपने सभी सदस्यों को कहा है कि वो नई गाड़ी खरीदना बंद कर दें और यह रोक तक तक चलेगी जब तक सरकार उनकी मांगों पर विचार नहीं करती। कई क्षेत्रीय ट्रांसपोर्ट संगठनों ने तो अपने सदस्यों से फाइनेंस कम्पनियां और बैंकों को किश्त चुकाना बंद करने को कहा है।

और...यदि दबाव बढ़ता है तो उन्हें गाड़ियां बैंकों को सरंडर कर देनी चाहियें। ट्रक कम्पनियों को अगस्त में 60 प्रतिशत का बड़ा नुकसान उठाना पड़ा है। करीब 90 लाख छोटे-बड़े ट्रांसपोर्टर्स और 300 से ज्यादा एक्सिसेस को नुमाइंदगी करने वाले ऑल इंडिया मोटर ट्रांसपोर्ट कांग्रेस ने संकुलित जारी कर कहा है कि कोई भी ट्रांसपोर्टर नया ट्रक न खरीदे और किसी ऑफर और बहकावे में न आए। संगठन ने मांग की है कि सरकार अगर ट्रांसपोर्टर्स और ट्रक मैन्युफैक्चरिंग सेक्टर को स्लोडाउन से उबराना चाहती है तो इनकम टैक्स के सेक्शन 44एई के तहत लदान भार पर रिजिम्पटव यानी अनुमानित आय के नियम को तर्कसंगत बनाए। उसने मांग की है कि परिवहन वाहनों के लिए थर्ड पार्टी प्रीमियम पर जीएसटी को छूट दी जाए। ट्रांसपोर्ट सेक्टर को विशेष दर्जा देते हुए ट्रांसपोर्ट सेक्टर पर 2 प्रतिशत टीडीएस और सालाना 1 करोड़ से

अधिक कैश निकाली पर अतिरिक्त 2 प्रतिशत टीडीएस कटौती के नियम को वापस लिया जाये। साथ ही नए और पुराने ट्रांसपोर्ट वाहनों पर जीएसटी 28 से घटाकर 18 और 12 तक लाया जाये।

ट्रांसपोर्ट एक्सिसेशन को शिकायत है कि सरकार ने वादा किया था कि थर्ड पार्टी प्रीमियम डेटा रियल टाइम बेसिस पर उपलब्ध कराया जाएगा, लेकिन ऐसा नहीं हुआ। उन्होंने कहा कि हादसे घट रहे हैं, लेकिन प्रीमियम बढ़ रहे हैं। ट्रक ट्रांसपोर्टरों को यह बढ़ोतरी मंजूर नहीं है।

एक्सिसेशन के अनुसार यदि मांग नहीं मानी गई तो आने वाले महिनों में वे बायकाउंट का दावा बढ़ा सकते हैं। इससे पहले अगस्त में भी ट्रांसपोर्ट एक्सिसेशन ने ट्रांसपोर्टर्स से अपील की थी कि उन्हें नई गाड़ियां खरीदने से बचना चाहिये। कुछ राज्यों में ट्रांसपोर्टर्स के प्रतिनिधि संगठनों ने ईएमआई रोकने और गाड़ियां सरंडर करने तक की अपील कर दी थी।

देश में ट्रांसपोर्ट इंडस्ट्री थिंकटैंक आईएफटीआरटी (इंडियन फाउंडेशन ऑफ ट्रांसपोर्ट रिसर्च एंड ट्रेनिंग) के को-ऑर्डिनेटर एस पी सिंह ने हालात को 2008-09 की मंदी से भी गंभीर करार देते हुए ट्रांसपोर्टर्स की बुरी स्थिति के लिये पिछले साल हुई ट्रकों की अधायुध खरीद को भी जिम्मेदार बताया। उन्होंने कहा कि जीडीपी ग्रीथ पर नकारात्मक संकेत पिछले साल ही मिलने लगे थे, लेकिन ट्रांसपोर्टर्स ने ईन्जी लोन और कम्पनियों द्वारा दिये जा रहे मोटे डिस्काउंट के लालच में खूब गाड़ियां खरीदीं जबकि फ्रेट बुकिंग अमूमन या तो फ्लेट थी या उसमें गिरावट आ रही थी। नतीजा यह हुआ कि फ्लोट यूटिलाइजेशन घटा और गाड़ियां सरप्लस हो जाने के कारण ट्रांसपोर्टर्स ने फ्रेट रेट्स में कटौती शुरू कर दी जिससे वाइथिलिटी और भी घट गई। इंडस्ट्री रिपोर्ट्स के अनुसार अभी फ्लौट यूटिलाइजेशन 60-70 प्रतिशत ही रह गया है यानी 30-40 प्रतिशत ट्रांसपोर्ट खड़ी हुई हैं जिनकी किश्त ट्रांसपोर्टर्स के लिये गले की घंटी बन चुकी है।

ऑटो के बाद कम्पोनेंट मैन्युफैक्चरर्स ने की जीएसटी घटाकर 18 प्रतिशत करने की मांग

ऑटो कम्पोनेंट इंडस्ट्री ने सभी कल-पुर्जों पर एक समान 18 प्रतिशत की दर से जीएसटी लगाने की मांग की है। ऑटो कम्पोनेंट मैन्युफैक्चरर्स एक्सिसेशन यानी एक्मा का कहना है कि इससे कम्पनियों को रोडमार्ग की जरूरतों को लेकर लिये गये क्रेडिट का इन्स्टाल लॉनिंग टर्म उद्देश्यों में करने में मदद मिलेगी।

एक्मा के अध्यक्ष राम वैकटरमानी ने कहा, ऑटो कम्पोनेंट इंडस्ट्री की ओर से हम सरकार से सभी कल-पुर्जों पर एक समान 18 प्रतिशत की दर से जीएसटी लगाने की मांग करते हैं। अभी 60 प्रतिशत कम्पोनेंट्स पर 18 और ज्यादा वैल्यू वाले 40 प्रतिशत कम्पोनेंट्स पर 28 प्रतिशत जीएसटी लगता है। उन्होंने कहा, चूंकि ऑटो कम्पोनेंट मैन्युफैक्चरर्स विजनस-टू-विजनस कम्पनियां हैं इसलिए एक समान 18

प्रतिशत की दर से जीएसटी लगाने से सरकारी खजाने पर कोई असर नहीं पड़ेगा। वैकटरमानी ने निर्यात के लिये प्रोत्साहन की भी मांग की।

उन्होंने कहा कि बीएस-6 मानक को लागू करने में तेजी तथा जल्दी-जल्दी कई सेपटी मानक लागू होने से ऑटो इंडस्ट्री को वैश्विक मानकों के बराबर आने में मदद मिलेगी। वैकटरमानी के अनुसार हमारा घरेलू बाजार 9.60 प्रतिशत बढ़ा है और टर्नओवर 10.10 अरब डॉलर पर पहुंच गया है। निर्यात भी 17 प्रतिशत बढ़ा है और इसका टर्नओवर 15.60 अरब डॉलर हो गया है।

लगातार बैठकर काम करना गर्दन में दर्द का कारण

गर्दन में दर्द या जकड़न, कमर में जकड़न, घुटनों में दर्द आदि बुढ़ापे की समस्याएं मानी जाती थीं लेकिन अब यह हजारों युवा पेशेवरों की समस्या बन रही है। कई घंटों तक बैठे-बैठे कम्प्यूटर पर काम करने के

कारण यह समस्याएं पनप रही हैं और युवाओं को ऑर्थोपेडिक क्लीनिक्स की शरण में जाना पड़ रहा है। चिकित्सकों का कहना है कि गलत पोश्चर में घंटों बैठने के कारण गर्दन, कमर में दर्द हो सकता है। कई बार तो समस्या इतनी गम्भीर हो जाती है कि चिकित्सकीय सलाह आवश्यक हो जाती है। लगातार दोनों हाथों, अंगुलियों से कीबोर्ड पर काम करने कारण समस्या हो सकती है। हाथों, हथेलियों, अंगुलियों, ऊपरी हाथ, कंधों में टेंडीनइटिस की समस्या पनप सकती है। इसके अलावा सरवाइकल या गर्दन में जकड़न हो सकती है। इन समस्याओं को केवल काम से न जोड़ें। गलत शारीरिक पोश्चर भी अहम कारण हो सकता है। गलत एंगल से कम्प्यूटर स्क्रीन को देखने से सरवाइकल पेन हो सकता है जो एक समय के बाद स्पोन्डिलाइटिस का कारण बन सकता है।



अक्सर उनके पास गर्दन और कमर दर्द के मरीज आते हैं। घुटने में दर्द के मरीज कम आते हैं। आम लोगों की तुलना में युवा पेशेवरों में पचास प्रतिशत अधिक सरवाइकल स्पोन्डिलाइटिस की समस्या हो रही है। युवा कार्यलयों में घंटों गलत पोश्चर में बैठकर लगातार काम कर रहे हैं। वे शायद इन समस्याओं की गम्भीरता को नहीं समझ रहे। समस्या का निदान बताते हुए कहते हैं कि हमें शरीर को बात को सुनना चाहिये। हमारा शरीर समस्या को कहना जानता है, हमें उन सिग्नल्स पर ध्यान दे लेना चाहिये। सबसे पहले तो दर्द एक सामान्य व पहला संकेत है जो हमें सावधान करने के लिए काफी है। दर्द के कारण काम प्रभावित होने लगे तो तुरंत चिकित्सक की सलाह ले लें। नई पीढ़ी को तो समस्या पर ध्यान देने में देरी नहीं करनी चाहिये। आखिर करीब एक-डेढ़ दशक पूर्व की तुलना में युवा मरीज बढ़ रहे हैं तो समस्या को गम्भीरता का अहसास कर लेना चाहिये।

चैंगलोर के एक ऑर्थोपेडिक सर्जन के अनुसार

REVOLUTION™ TECHNOLOGY
FOL No. 1
Rolling Bearings & Cool
Customer Care : 096620 55055
Divisional Distributor
SHREE G. R. ENTERPRISES
Jaipur (Rajasthan) Mob. : 09829713655

Delhi Market Report - BEARINGS

AS ON 20.09.2019

CYLINDRICAL ROLLER BEARINGS			
Size	ABC	FAG	NRB
LO 64	280	350	290
CFM-10	350	430	410
NJ 305 EM	350	-	340-
NJ 2305 EM	600	-	600
NS 1909 S	960	850	-
NS 1909 L	1060	900	-
NU 307 MNW	475	460	-
NU 2209 MNS	540	540	560
NU 309 N	510	500	510
NUP 309 N	620	520	550

Size	ABC	FAG	NRB
NUP 309 EM	700	690	780
NUP 310 EN	660	700	755
NUP 12097	-	890	900
QJ 209	-	515	510
QJ 309	-	550	530
306445[5012]	-	495	-
1888180	-	490	-
1888451	-	490	-
5012 A	-	650	-
5012 B	-	650	-
SC-109			

Size	ABC	FAG	NRB
SC-119			
TSA-55			
3350 Clutch-50		1500	
3460 Clutch-60		1500	
JB 1003			220
509043	158	100	190
JC 8017			650
JC 8018			560
JC 8019			420
JC 8020			1170
JC 8025			760

Size	NRB
KN 20 28 20 POLY	
KW 20 28 20 BRASS	120
KO 42 47 27 ST	130
KN-42 47 27 POLY	90
KO 50 55 30 [80019]ST	110
KN 7025(POLY)25 35 24	160
KW 7025 (BR)25 35 34	170
KS 224 BR [24 36 24]	170
KN 7012 (POLY) 2028	
KO 7012[STEEL]	
KW 7012 (BRASS)2028	130
KS 230 2030[BRASS]	160
KO 56 61 40.2 ST	180
KN 32 52 31 (POLY)	410

Size	NRB
KW 32 52 31 (BRASS)	510
KS 7074 ST [9810]	90
KS 7074 POLY [50749]	75
KW 28 44 24 (BRASS)	190
4*8 BPM ROLLER[115PCS]	95
KN 63.66 (80005)POLY	
KO 63.66 (80005)ST	190
KN 62.1(80006) POLY	
KO 62.1(80006) STEEL	180
KN 7050 (POLY)284824	210
KW 7050 (BRASS)	200
KN 7050 (POLY) 25MM	170
70 76 40.2 ST	260
KK 45 52 36 ST.	190

Size	NRB
KK 62 70 40 ST.	250
KK 72 80 40 ST.	260
KK 75 83 34.8 ST.	280
KK 80 88 40 ST.	300
32 52 25 ST.	
KW 32 52 25(BRASS)	
5*11.5 BPM ROLLER [100 PCS]	
75 100 7.5 TN	220
22 30 15 POLY	
22 30 15 30	140
10 24 3.5 PAISA	80
50 55 36 KO	
42 47 34 KO	

Courtesy By: STATE BEARING 42-42A, P.S. Jain Motor Market, Kashmere Gate, Delhi-110 006 Phone : (0) 011-23934368, 23920702

CHERA

ESTD. 1972

Clutch Systems

We Believe in one Thing.....
Excellence



Product For :



OEM's to:



Manufactured By :

CHERA ENGINEERING WORKS

20, Industrial Area, Shed No.7, N.I.T., Faridabad-121 001 (India)

Phone : (O) 0129-4024860 E-Mail : cwchera@hotmail.com

Marketing Person : Mr. Manmeet Singh # +91-9810023264

Web : www.cheraclutches.in



An ISO/TS 16949 Certified Co.

लक्ष्य हमारा
विश्वास आपका



OEM Supplier to ASHOK LEYLAND

Now

Available Clutch Systems
For Tractors



Replacement Market

State Transport
Undertaking

Export

Complete Rang For
VOLVO | MERCEDES-BENZ | AMW
EICHER | TATA | SWARAJ MAZDA | MAHINDRA
ASHOK LEYLAND

Authorised Channel Partners

BIR BROTHERS

Kanpur (U. P.) ☎ +91-9839068523

BIPIN AUTO SPARES

Ranchi (Jharkhand) ☎ +91-9835504621

MATRO AUTOMOBILES

Gauhati (Assam) ☎ +91-9864050878

JOLLY AUTOMOBILES

Meerut (U. P.) ☎ +91-9758955255

SIROCCO PRESSING PVT. LTD.

Plot No. 16, Industrial Area, N.I.T. Faridabad-121001 (Haryana)
PH.: 0129-4296000-09, 4022293, Fax.: 0129-4296010
E-mail : siroccopressings@gmail.com

DEPOT

KANPUR : Shop No. S-48, Gadarian Purwa,
(M) 09450656048

DELHI : 2776, Pyarelal Building, Guru Nanak
Motor Market, Kashmiri Gate-06
(M) 09899470570

FIRST INDIAN OEM SPRING COMPANY

SIROCCO

LEAF & PARABOLIC SPRINGS

• U-BOLT • SHACKLE & SPRING PINS

TS : 16949:2009



Estd. 1953 | Capacity: 36000 T / Annum | Decades of OEM Experience

Original Springs for Broken Roads

Introduced

Complete Suspension kit For Trailer with Leaf Spring Assy. of
90 x 16, 80 x 16, 75 x 13 & 75 x 16

AUTO PINS (INDIA) LTD.

2776 Pyare Lal Motor Market, Kashmere Gate, Delhi-110006 ☎ 011-23978748

☎ 0129-4155691, 4155692 ☎ +91-9899470570

✉ autopins@vsnl.com | 🌐 www.autopinsindia.com

Leading Supplier of Copper Alloy Scraps and Ingots
Across Various Automotive, Earthmoving, Electricals & Valve/Pump Industries
Across India & Overseas

We Provide Guaranteed & Tested Raw Material and Ingots with NABL Approved Lab also

- ✓ Aluminum Bronze Scraps –AB2, AB1 Guaranteed
- ✓ Manganese Bronze - as per 86300 , HTB1 & HTB3
- ✓ Copper Alloys for Automotive Industries & component mfg
- ✓ Pure Copper Ec Grade scrap -99.9 % purity for OEM mfgs
- ✓ Gunmetal 85/5/5/5 and other grades as per ASTM , BS , IS ,JIS Specifications
- ✓ Copper Alloys Ingots as per any international Standard

- + Aluminum Bronze
- + Gunmetal
- + Tin Bronze
- + High Tensile Brasses & Manganese Bronzes

Note :-

Scrap 100 % Tested and cutting size as per requirement 6-8 inch size and up to 20-30 kg weight

Our Office & Works

11 , Shivaalik Industrial Park, Inside Zaveri Estate
Kathwada - Singarwa Road, Kathwada
Ahmedabad - 382430 (Gujarat) India

Contact :

Govind Shah # 9601109090
Mahesh Shah # 9998111091
Email : govindmetal@yahoo.com
Website : www.govindmetal.com



MSL

MSL CLUTCH & COMPONENTS

PART NO.	ITEM DESCRIPTION	RATES
3210901	240 DIA COVER ASSY (FOR 4 SPRING DESIGN DP) FOR SCORPIO CRDe	2039
3210969	240 DIA CLUTCH SET FOR BOLERO SLX, SCORPIO M2Di & THAR	3263
3210991	240 DIA TELCO 407 CLUTCH SET WITH A SBESTOS FREE FACING	3089
3210993	240 DIA CLUTCH SET FOR SCORPIO CRDe (WITH PREDAMPER DP ASSY)	3628
3310004	310MM DIA CONV. MINOR REPAIR KIT FOR TATA 1210, 1312	797
3310016	310MM DIA DPH COVER ASSY FOR TATA 1210/1510/1312	3585
3310021	310 DIA CONV. MAJOR REPAIR KIT FOR TATA 1210, 1312	1170
3310070	310MM DIA CONV. CLUTCH COVER ASSY FOR TATA 1210/1510/1312	3544
3310102	310MM DIA TATA 1210, 1312 CONV. PRESSURE PLATE	1123
3310108	310MM DIA TATA 1210 CONV. SPRING KIT	623
3310112	310MM DIA CONV COVER ASSY FOR GTL HINDUSTAN & SONALIKA & PTL SWARAJ TRACTOR	3638
3310131	310MM DIA CONV. MINOR REPAIR KIT FOR GTL	797
3310132	310MM DIA CONV. MAJOR REPAIR KIT FOR GTL	1188
3310133	310MM DIA DIA GTL CONV. PRESSURE PLATE	1123
3310134	310MM DIA CONV SPRING KIT FOR GTL	422
3310184	330 DIA TATA CERAMIC BUTTON D.P. ASSY	3549
3310553	280 DIA DIAPH COVER ASSY FOR MAHINDRA ARJUN 475, 575 DI TRACTORS	2992
3310606	330 DIA COVER ASSY FOR TATA 1613 / 1512 GB 40 (WITH 4 LEVER TYPE)	3873
3310610	280 DIA TATA 709/909 DIAPH COVER ASSY	2529
3310714	280 DIA CLUTCH SET FOR MAHINDRA ARJUN 475, 5 75 DI TRACTORS	4775
3310715	280 DIA CLUTCH SET FOR TATA 709	4501
3410064	350MM DIA DRIVEN PLATE ASSY FOR ASHOK LEYLAND 6 SPRING DESIGN	1522
3410193	350 DIA TATA CERAMIC BUTTON D.P. ASSEMBLY FOR TATA 2515/2516	3975
3410564	352 DIA CONVENTIONAL COVER ASSY	7964
3410565	352 DIA CERAMIC DRIVEN PLATE ASSY	3722
3510085	380MM DIA DRIVEN PLATE ASSY FOR ASHOK LEYLAND	1814
3510607	380 DIA TML CERAMIC DRIVEN PLATE ASSY	4751
3510620	380 DIA TML CONVENTIONAL COVER ASSY	8198
3510630	380 DIA LEYLAND CERAMIC DRIVEN PLATE ASSY	4623
3510642	380 DIA DRIVEN PLATE ASSY FOR AL 12 METER BUS	4984
3510668	380 DIA CONV COVER ASSY VECV MKT	8012
3510718	380 DIA CERAMIC DP ASSY MSL AFTER MARKET (FOR VECV APPLICATION)	4341
3510757	380 DIA AL CERAMIC DRIVEN PLATE ASSY WITH 1.5" SPLINES	4341
3510758	380 DIA CLUTCH SET FOR AL (WITH 1.5" SPLINES & 12 MM THICK DP)	12539
321000039	244 DIA TURBO CLUTCH SET WITH F510 FACING QUALITY	3654
321000066	230 DIA TATA SUMO CLUTCH SET	2948
321000143	244 DIA MDI TURBO CLUTCH SET WITH ASBESTOS FREE FACING FOR MARKET	3445
321002844	9 1/8" REG DP ASSY WITH VALEO F491 FACING QUALITY	1157
321011744	228 DIA BA10 DP ASSY WITH F491 FACING	1601
321011745	230 DIA DRIVEN PLATE ASSY WITH RWC G DY FACING FOR MAHINDRA VEHICLES BA10 G.BOX	1112
321018844	9 1/8" PROG DRIVEN PLATE ASSY WITH VALEO F491 FACING QUALITY	1232
321021137	DRIVEN PLATE ASSY 240 DIA FOR MAHINDRA CABKING /LOADKING WITH F410 FACING	1378
321021147	240 DIA CABKING D.P. ASSY WITH F510 QUALITY FACING	1949
321029144	230 DIA DRIVEN PLATE ASSY WITH VALEO F491 FACING	1476
321035844	91/8" PROG. D. P. ASSY FOR BOLERO DI LONGER (F491 FACING)	1597
321041044	240 DIA MDI TURBO D.P. ASSY WITH VALEO F491 FACING FOR M&M UTILITY APPLICATIONS	1415
321085447	244 DIA DRIVEN PLATE ASSY WITH F510 FACING QUALITY	1679
331000100	275 DIA EICHER DIAPHRAGM COVER ASSY	2609
331000131	310 DIA TELCO CLUTCH SET WITH ASBESTOS FREE FACING	5804
331000132	QUALITY	5436
331000213	CLUTCH SET OF 275 DIA EICHER 10.59	4259
331000228	280MM DIA CONV. COVER ASSY FOR SWARAJ 735FE / SONALIKA TRACTOR	2443
331000376	330 DIA CONVENTIONAL COVER ASSY -3 LEVER	5003

(Continue in Next Edition)



As On 20.09.2019

DESCRIPTION	RATES	DESCRIPTION	RATES	DESCRIPTION	RATES
CT Set 0006	2400	5th Gear kit	2150	C. Cylinder Vista Big	1700
CT Set IGO TDI 0109	2690	Shifting sleeve 3rd TATA 4611 No.	950	Gear Cobe Vista Q/2	1950
T. Belt	550	Dipstick 1	45	Gear Cobe Vista TDI	1320
Bush Kit	300	Timing Cover-RR (Rh.Bottom)	78	Gear Housing Vista TDI	1090
Bush Kit Indigo	300	Timing Cover-RR (Lh.Bottom)	78	Gear Housing Vista Q/2	1150
C+ Set Vista TDI 9915	2200	Timing Cover-RR (Rh Top)	100	C. Cobe Vista Q/2	400
Head Gasket Indigo	700	Timing Cover-RR (Top)	31	Bosh Kit Vista	600
Head Gasket Indica V2	850	Gasket (For Cyl. Head Cover) OE	198	Roc Bush Vista	500
Engine Shel Set	600	Crank Gear	400	Head Gasket Vista Q/2	1150
T. Normal 9903	530	Clutch Rel. Bearing With Sleeve	600	Diesel Filter Vista	1650
Engine Mount A 0164	600	Piston Set IV2	2050	Air Filter Q2	630
Engine Mount B 0155	510	Engine Vall 006	1050	5th Gear Vista	1200
Engine Mount C 0155	520	Kit Frt Strut	200	Timing Chain Vista Kit	1950
C. Cable TDI 119	450	Kit Bush Rear Kit	310	Bolgingd Vista	400
C. Bearing Vista	550	Trailing Arm LH T3	2200	IBJ Vista	280
R. Bush Kit DV2	410	Kit Rear Shock Absorber	250	Treed Vista	575
Engine Kit Indica	7200	Steering Knuckle-Rh-Lh (Each)	1405	Front Door LH V2	6100
T. Nut I Blue 9927	350	Clutch Fork N/M Pati	150	Front Door RH V2	6400
AC Riley 4907	350	Front Shocker Kit Indigo 0134	750	A.C. Cable V2	125
Piston Set Indica V2	1600	Glow Plug Timer Indica 9931	1400	Hood Strip	320
Piston Ring Indigo	2100	Door Pat Set 402	450	Hood Hing LH/RH (Set)	200
Packing Kit Indica V2	1650	Timing Tensioner Vista	2050	Front Shocker W/Out LH 0122	1450
Packing Kit Indigo	1850	Clutch Pressure TataPetrol I	2650	Front Shocker W/Out RH 0123	1450
5th Gear Kit	2250	Gear Lever Rod OE N/M	150	Brake Disk 3714 V2	680
Disk Ruter V2 3714	650	Coolant Bottle	650	Brake Disk 3704 IOM	675
Searing Gear Silvr 4612	650	5th Gear 29Teth (Indica V2)	1850	Hand Brake Liver	338
Valve Guide Seal (Set)	320	Synchronizer Ring (Set 5 Pacs.)	650	Front Hub I	590
Filter Element Indica	150	W.W. Mashin Front RH/LH	490	Rear Door	5826
Air Filter Assy. Indica Assy.	850	W.W. Mashin Rear RH/LH	490	Dickey UL	4213
Clutch Release Yoke 0113 No.	450	Wiper Blade Set (Indica) NM	225	Front Bumper O/M V2	2050
Frt. Brake Disc O/M Indica	680	Fly Wheel Ring (Indica)	350	Rear Bumper O/M V3	1821
Oil Filter I-0103	100	Bonet V2	3250	Cam Shaft	2440
Oil Filter IGO 0106	160	Eye Bro (Set 4 Pcs.)	1350	5th Gear Assy. 0004	2090
Air Filter IGO 0131	245	Radiator Fan Bhar	650	S. Sleeve 3/4th	780
Diesel Filter Vista 0108	1450	Radiator Fan Gaits OE	630	S. Sleeve 5th O.E.	550
Air Filter Vista 112	250	H. L. Kit V3	2000	0112 Gear Changer	490
Engine Kit Sumo	11500	Front Bumper Indica V2	1800	Timenig Cover (Set 3 PCs)	250
Engine Kit Indigo	9200	Front Bumper Xeta	3275	Engine Mounting	450
Steering Assy. Rane Model V2	3300	Rear Bumper V2	1400	Head Gasket IG	830
Steering Assy. IGO Rane	8400	C. Cylinder Vista Small	1070	Front Bush Kit IGO	325

ऑनलाइन ब्लॉक करें, कार्ड प्रोटेक्शन प्लान लें

आजकल बैंक का लोन-देन लगातार कम हो रहा है। नकदी के स्थान पर पर्स में एटीएम अथवा डेबिट कार्ड रखे जाते हैं। कुछ लोगों के पास तो अलग-अलग बैंकों के कार्ड होते हैं। इन कार्ड्स से पेमेंट करना या एटीएम से नकदी निकालकर हाथोंहाथ दे देना ज्यादा आसान हो गया है। लेकिन इस सुविधा में भी रिस्क हो सकता है जैसे- यदि आपका कार्ड खो जाए, चोरी हो जाए तो कोई उसका दुरुपयोग कर आपको आर्थिक हानि पहुंचा सकता है। कार्ड गुम होने की स्थिति में क्या-क्या करना चाहिए, यह हम आपको बता रहे हैं-

- कार्ड गुम होते ही अपने बैंक को इसकी सूचना दें और कार्ड ब्लॉक करवा दें।
- बैंक के हेल्पलाइन नंबर, टोल-फ्री नंबर पर कॉल कर लोन-देन रोकने के लिए कहें।
- थाने में जाकर एफआईआर भी दर्ज करा सकते हैं। वहां बैंक का नाम, खाता नंबर, कार्ड नंबर आदि लिखे जाते हैं। पासबुक साथ ले जाएं, रिपोर्ट की कॉपी लेना न भूलें।

- एटीएम/क्रेडिट कार्ड चोरी होने पर 16 डिजिट का नंबर तथा पिन एकदम से याद नहीं आएगा। इसे लिखकर सुरक्षित जगह रखें।
- ऐसे मामलों में बैंक माफ़ूली शुल्क लेकर नया कार्ड जारी कर देते हैं। यह कुछ दिनों में आपके घर के पते पर डाक से पहुंचता है।



अपना एटीएम अथवा डेबिट कार्ड खो जाने की स्थिति में तुरंत अपने बैंक को सूचना दें। ऐसा कर आप धोखाधड़ी से बच सकते हैं। इसके बाद नए कार्ड के लिए अप्लाई करें।

कार्ड वापस मिल जाने पर

कुछ दिनों बाद आपका कार्ड वापस मिल जाता है तो उस स्थिति में कुछ बैंक अपने ग्राहकों को कार्ड अनब्लॉक करने का विकल्प भी देते हैं। आप बैंक को इसकी सूचना दें और उसे अनब्लॉक करवाएं। ऐसा करने के बाद तुरंत कार्ड का पिन नंबर बदल दें। इससे आप किसी भी तरह की धोखाधड़ी की आशंका से मुक्त हो सकते हैं।

रिफंड का प्रावधान भी रहता है

कुछ बैंक एटीएम व क्रेडिट कार्ड पर प्रोटेक्शन प्लान देते हैं। ऐसे में धोखाधड़ी होने के बाद भी आपको रिफंड मिलने का प्रावधान रहता है। आपने कार्ड प्रोटेक्शन प्लान लिया है तो बैंक को सूचित करें। तय समय सीमा में हुई धोखाधड़ी की भरपाई बैंक कर सकता है।

ऐसे करें ब्लॉक अपना कार्ड

- उदाहरण के लिए- आप जिस बैंक के ग्राहक हैं, उसकी वेबसाइट पर जाएं। फिर अपने यूजरनेम और पासवर्ड से लॉग-इन कर अपना अकाउंट ओपन करें।
- ई-सर्विस टैब के अंतर्गत 'ब्लॉक एटीएम' लिंक का चयन करें।
- इसके बाद जिस खाते के एटीएम या क्रेडिट कार्ड को ब्लॉक करना चाहते हैं, उसका चयन करें।
- आपको कार्ड के प्रथम 4 और अंतिम 4 अंक दिखाई देते हैं। इससे आपको पहचानने में आसानी होती है कि आप कौन सा कार्ड ब्लॉक करना चाहते हैं। सबमिट पर क्लिक करें।
- फिर एसएमएस या वन टाइम पासवर्ड या प्रोफाइल पासवर्ड का चयन करें। फिर ओटीपी पासवर्ड/प्रोफाइल पासवर्ड टाइप कर कंफर्म पर क्लिक करें।
- इसके बाद मैसेज या टिकट नंबर आएगा। जिसे रेफरेन्स के लिए नोट कर रख लें। इस तरह आपका कार्ड ब्लॉक हो जाएगा।

● TAPER ROLLER
● BALL
● CYLINDRICAL
● NEEDLE ROLLER
● FOUR POINT
BEARINGS

Distributor/Stockist:
Shri Bajrang Automobiles
 Loha Mandi Road, Auto No. 14
 V.K.I. Area, Jaipur (Raj.)
 Mobile : 09024444919

TATA Delhi Market Report Indigo-Indigo Spare Parts



As On 20.09.2019

DESCRIPTION	RATES	DESCRIPTION	RATES	DESCRIPTION	RATES
Clutch Cable TDI	300	Brake Drum OE (Indigo)	1150	TCA P (Rane)	1150
Piston Ring IGO	2100	A. C. Idler OE (Indigo) Tata	400	H.L. Kit O.M. NM	1893
Dragling Kit IGO	832	Steering Knuckle (Indigo)	1332	Front Bumper IGO OM	2280
Tappet Normal	480	Tie Rod End (Rane)	310	Rear Bumper IGO OM	2445
Heater Plug	1090	Str Ball Joint M (Rane)	218	Front Bumper IGO CS	2809
FICD	650	Str. Ball Joint P (Rane)	190	Front Bumper IGO N/M	2905
Glow Plug Timer OE (Indigo)	690	Lower Ball Joint M (Rane)	208	Rear Bumper IGO N/M	2390
1910 Dia Clutch Disc-DSL (Indigo)	2472	Lower Ball Joint P (Rane)	530		
Front Hub OE (Indigo) Tata	655	TCA M (Rane)	1150		



Delhi Market Report SPACIO & SAFARI Spare Parts



As On 20.09.2019

DESCRIPTION	RATES	DESCRIPTION	RATES	DESCRIPTION	RATES
Engine Kit Sumo	7500	Oil Filter (SAFARI) 0115	180	Radiator Fan BHAR	450
Coil Spring B705 DI/Spacio	1150	Oil Filter (SAFARI DECOR) 0165	220	Front Shocker (SAFARI)	810
Piston Set	2950	Air Filter (SAFARI DECOR) 0222	490	Clutch Bearing (SAFARI DECOR)	750
Piston Ring	2490	Shifting Shaft	300	Balancer Light	320
Fly Wheel Ring	370	Oil Filter Spacio	90	Head Light 0113/0114 ST	2725
Door Llook	260	Air Filter S. Docor 2.2 0106	665	Tail Light (SAFARI)	650
Clutch Plate (SPACIO)	1190	Rear Brake Shoe (SAFARI DECOR)	980	Mould ((SAFARI)	350
Bush Kit (SAFARI) Rear	1100	Air Filter (SPACIO)	250	Wiper Arm	200
Look Set Sumo	850	Top Gear (SPACIO) 049	2150	Wiper Blade (SAFARI) 9907	250
Front Bush Kit (SPACIO)	1100	Corner Light (SAFARI) LH	-	Air Filter (SAFARI) 0296	325
Clutch & Pressure Set (SPACIO)	3250	Corner Light RH(SAFARI)	258	Gear Rod (SAFARI)	260
Clutch Presser Set (DECOR) LUK	3800	Fog Light LH (SAFARI)	550	Front Grill Safari OM	750
BSM 6345 (SAFARI) What Aren	260	Fog Light RH(SAFARI)	550	Front Grill Safari NM	3915
BSM 6344 (SAFARI)	270	Power Window Machine RH TATA	2820	Bumper Grill Safari NM	925
Resser Plate (SAFARI)	1510	Power Window Machine LH TATA	2820	Indicator Light Safari Decor	200



SUMO Spare Parts

As On 20.09.2019



DESCRIPTION	RATES	DESCRIPTION	RATES	DESCRIPTION	RATES
Bonnet	3200	Wiper Blade Set	200	Radiator Sumo	4800
Clutch Plate Sumo	1150	Water Pump Assy. Sumo Gold	1150	Front Bumper Corner	185
Brake Disc	950	Fly Wheel Ring	370	Rear Bumper Corner	157
Bush Kit Spacio	1090	Top Gear	2950	Gear Box Mounting	230
Top Gear 0116	3050	4617 4th S Sleeve	624	Front Shocker Sumo	750
Top Gear 0103	3400	4612A 3rd S Sleeve	1035	Rear Shocker Sumo	670
7903 Main Shaft	3140	Oil Filter SUMO	80	Steering Shocker	728
Clutch & Pressure Plate Set Sumo	2350	Air Filter SUMO	185	A. C. Cable Victa	157
A. C. Cable	160	Disc Pad Rane	580	Door BSM	1600
Bush Kit Sumo O/M	790	Wheel Rim Spacio	1650	Fender BSM	1197
Engine Seal Set	815	Coil Spring B705 207DI	1050	Wheel Rim Sumo	1325
Synchronizer Ring I/II	310	Coil Spring B703 Spacio	1320	Wheel Cap Sumo	208
Synchronizer Ring III/IV	310	0164 Condenser Core Indica	2766		



Delhi Market Report VICTA Spare Parts



As On 20.09.2019

DESCRIPTION	RATES	DESCRIPTION	RATES	DESCRIPTION	RATES
Head Lamp VICTA	1800	Oil Gaje VICTA	182	IInd Gear SUMO	1150
Tail Light VICTA	560	Acc Cable 207 DI	224	Ivth Gear SUMO	1612
Front Bumper VICTA	2445	Bush Kit VICTA	960	I & II S. Sleeve Sumo	567
Front Gril VICTA	3121	Assy. Pin VICTA	119	Radiator 207 DI	8843
Rear Bumper VICTA	2445	Pivot Bush VICTA U Link	94	S. Meter Cable SUMO	250
Oil Dipstic VICTA	210	Tie Rod End	540	Lock Set SUMO	1025
Oil Filter VICTA	167	Wheel Rim SUMO	1300	Front Bonnet	2472
Tensioner Vica 0138	875	Timining Belt	600		
0139 T. Tensner	980	Wheel Rim 207 DI	1750		

Dictionary of Automobile

Glow Plug

विकिपीडिया
Diesel fuel is much thicker than petrol, adding to the difficulty of cold-weather starts. To aid combustion, small electric heaters called glow plugs warm pre-combustion or combustion chambers of a cold diesel engine before it's started so that the fuel is easier to ignite. Diesels don't have spark plugs, so the air-fuel mixture is ignited by compression. To start a cold diesel engine, a driver typically has to turn the ignition to the On position to activate the glow plugs then wait several seconds before starting the engine. Glow plugs aren't needed once a diesel engine reaches its normal operating temperature.

डीजल फ्यूल पेट्रोल के मुकाबले काफी गाढ़ा होता है जिसके चलते इंजन को सर्दी के मौसम में स्टार्ट होने में दिक्कत आती है। ऐसे में छोटे इलेक्ट्रिक हीटर जिन्हें ग्लो प्लग कहा जाता है, से उठे डीजल इंजन के प्री-कम्बर्शन या कम्बर्शन चेम्बर को गर्म किया जाता है ताकि फ्यूल के लिये सुलगना थोड़ा आसान हो जाये। डीजल इंजन में स्पार्क प्लग नहीं होता और फ्यूल को दबाव बढ़ाकर गर्म कर सुलगाया जाता है। इग्निशन को ऑन करने से ग्लो प्लग एक्टिवेट हो जाते हैं। जब डीजल इंजन सामान्य तापमान पर पहुँच जाता है तो ग्लो प्लग को जरूरत नहीं होती।



कह सकते हैं कि बिन गाड़ी सब सून। चूँकि गाड़ी के बिना हमारा काम नहीं चल सकता तो बेहतर है कि उसे समझ ही लिया जाये। लेकिन गाड़ी की भाषा बहुत मुश्किल है। बस आपकी इसी परेशानी को दूर करने के लिये डिक्शनरी ऑफ ऑटोमोबाइल्स के नाम से सिरिज चल रही है जिसमें ऑटो टेक्नोलॉजी के ज्यादा प्रचलन वाले मुश्किल शब्दों को आसान बना पेश किया जा रहा है... आपके लिये।

Rear-wheel drive

A vehicle that is pushed by its rear wheels, rather than pulled by its front wheels, has rear-wheel drive. In most configurations, the engine and transmission (usually located at the front of the vehicle) are linked to the differential by a long driveshaft. However some rear-wheel drive vehicles (like the older VW and Porsche) have the engine at the back of the vehicle where the engine is combined with the transaxle.

आमतौर पर पीसैंजर व्हीकल फ्रंट व्हील ड्राइव होते हैं यानि अगले पहिये पूरी गाड़ी को आगे खींचते हैं। लेकिन रियर व्हील ड्राइव गाड़ियों में पिछले पहिये उसे आगे की ओर धकेलते हैं। जैसे कि टाटा नेनो और फोक्सवैगन बीटल।



यानि फिर बजाज आरई, आपे और महिन्द्रा एल्फा आदि ऑटो रिक्शा। लेकिन जरूरी नहीं कि रियर व्हील ड्राइव गाड़ियों में इंजन और ट्रान्समिशन सिस्टम भी पीछे ही हो। फ्रंट इंजन की स्थिति में इन्हें डिफरेंशियल से ड्राइवशाफ्ट के जरिये जोड़ा जाता है। जिन रियर व्हील ड्राइव गाड़ियों में रियर इंजन होता है वहां यह ट्रान्सएक्सल से जुड़ा होता है।



ALWAYS INSIST ON

ASHOKA

- ▣ CLUTCH PLATES
- ▣ BRAKE LININGS
- ▣ PRESSURE PLATE ASSYS.
- ▣ CLUTCH FACINGS
- ▣ FAN & V. BELTS
- ▣ FUEL LINES
- ▣ ENGINE MOUNTINGS

FOR
TATA & TRACTORS 

ASHOKA AUTO ENTERPRISES

1/384, Punja Sharif, Kashmere Gate
Delhi-110 006 Phone: 23948176, 23976587
Fax: 91-011-23976587

Stockist for 36 Garh :
KAKKAD AUTOMOBILES
10, Patwa Complex, K.K. Road
Raipur Phone : 2539475

Stockist for Bhopal :
SUPER TRACTORS
30, Shah Building, Hamidia Road
Bhopal Phone 4258655



Market Update GAJRA GEARS



Delhi Market Report As On 20.09.2019

GG No.	DESCRIPTION	RATE
TATA 1210/S		
64	TATA COLLR.BUSH 312/1210S	655
682	TATA 1210S/312 2&3 ENG.GR	894
40A	TATA 3rd Sp.GR. 312/1210S	914
42A	TATA 2nd Sp.GR. 312/1210S	1346
43A	TATA 1210 COUNTER SHAFT	2399
44A	TATA 1210 1st SPGR.SLDNG	1436
65A	TATA 2&3rd SLV. 312/1210S	490
30S	TATA 4th SPEED GEAR 1210S	1215
38S	TATA MAIN SHAFT 1210S	1940
43S	TATA COUNTER SHAFT 1210S	2446
44S	TATA 1st SPEED GEAR 1210S	1408
45S	TATA MAIN DRIVE GR. 1210S	1908
88S	TATA REV.IDLR GR. 1210S	1364
89S	TATA 4&5th ENGG.GR. 1210S	968
29TS	TATA SPL.DBL.GR.29T 1210S	1246
34TS	TATA SPL.DBL.GR.34T 1210S	1306
535S	TATA REVERSE GEAR 1210S	1474
736S	TATA REV.IDLR.SHAFT 1210S	361
TATA 1210 SE (GBS-40)		
43E	TATA COUNTER SHAFT GBS40	2827
44E	TATA 1st SPEED GEAR GBS40	2910
88ES	TATA GBS 40 REV.IDLER GR.	1653
241E	TATA 4th SPGR.C/S GBS40	1738
30E	TATA 4th SPGR.ASSY GBS40	2332
31E	TATA 4 & 5th SLEEVE GBS40	734
341E	TATA CNST/MESH GR GBS40	2140
38/6E	TATA M/SFT LONG PBD GBS40	2801
38E	TATA MAIN SHAFT GBS40	2750
40E	TATA 3rd SP.SLVASY.GBS40	2255
42E	TATA 2nd SPHELLGR.GBS40	2044
43ET	TATA C/SHTT TIPPER GBS40	2988
45/4E	TATA CUMMINS M/DRIVE-MOD	2411
45/5E	TATA DRIVE SHAFT GBS40	2394
45/6E	TATA M/DRV.LONG PBD GBS40	3225
45/7E	TATA GBS40 MAIN Drv.ENS353	2753
45/8E	TATA GBS40 DRV.SHAFT 17t	2991
45/9E	TATA GBS-40 D/SFT 497 ENG	2851
45E	TATA MAIN DRIVE GBS40	2305
503E	TATA SHIFTER SLEEVE GBS40	1102
535E	TATA REV.GR ON M/SH.GBS40	2441
573E	TATA TWIN GEAR GBS40	2163
573EP	TATA GBS40 TWIN GEAR	2201
63E	TATA CO.BUSH 47.20 1st SP	937
64E	TATA CO.BUSH 44.5 MM LONG	922
846E	TATA SYN.RING 5t_SPGBS40	1513
88E	TATA REVERS IDLR GR GBS40	1339
886E	TATA HUB 2nd & 3rd GBS40	1776
89E	TATA SYN.SLV 4&5th GBS40	1886
953E	TATA PARTED TWIN GEAR 23T	1192
954E	TATA PARTED TWIN GEAR 17T	1009
995E	TATA SHIFTR SLV.1_SPGBS40	976
953/4E	TATA SPLIT GR.TELCO TYPE	1232
954/4E	TATA SPLIT GR.TELCO TYPE	1035

GG No.	DESCRIPTION	RATE
GBS-40 HR		
30EM	TATA 4th.SPASY.MOD.GBS40	2419
40EM	TATA 3rd SPASY.MOD.GBS40	2421
43EM	TATA COUNTER SFT GBS40 HR	4247
43EMT	TATA GBS40 HR C/S 8.02 TI	4288
45EM	TATA MAIN DRIVE GBS40 HR	2488
89EM	TATA SYN.HUB 4&5 WITH HOL	2088
241EM	TATA 4th SDP.C/S GBS40 HR	1659
341EM	TATA CONS.MESH.GR.C/SHAFT	2223
44EM	TATA 1st SP.GR.M/SHAFT HR	2689
45/4EM	TATA M/DRV.SHAFT GBS40 HR	3146
573EM	TATA TWIN GR.C/S GBS40 HR	2372
573EMP	TATA GBS40HR TWIN GR.C/S	2238
63EM	TATA CO.BUSH 1_SPGBS40HR	1006
846EM	TATA SYN.RING MOD.GBS40HR	1666
886EM	TATA SYN.HUB 2&3 WITH HOL	1941
953EM	TATA SPLIT TWIN GR.GBS40HR	1228
953/4EM	TATA SPLIT GR.TELCO TYPE	1188
TATA-407		
30L	TATA-407 4th SP.GR. GBS18	1256
30LB	TATA GB36 4 SP M/S HELICA	1454
30LM	TATA-407 4th SP.GR. GBS18	1097
31L	TATA-407 SLV 4&5th GBS18	808
38L	TATA-407 MAIN SFT GBS18	2419
40L	TATA-407 3rd SP.GR. GBS18	1223
42L	TATA-407 2nd SP.GR. GBS18	1202
43L	TATA-407 C/SHAFT GBS18	2413
43LB	TATA GB36 BS III C/S 5.53	3715
43LM	TATA-407 C/SHAFT (TURBO)	2662
44L	TATA-407 1st SP.GR. GBS18	1401
45L	TATA 407 MAIN DRV. GBS18	2020
45LB	TATA GB36 DRIVE GR.(5.19)	2805
45LM	TATA-407 MAIN DRV. GBS18	1706
64LM	TATA-4th SP.C/BUSH Turbo	403
65L	TATA-407 SLV 2&3rd GBS18	849
65LB	TATA 407 SHFTR SLV 2to5th	1186
88L	TATA-407REV.IDLR.GR.GBS18	1071
88LB	TATA 407 BSIII REV.IDLR.GR	1279
89L	TATA-407 HUB 4 SPD. GBS18	730
89LB	TATA 407ENGAGING GR 4&5th	1128
241L	TATA-407 C/SFT DBL GR 33t	866
241LB	TATA GB36(410)4_SPGR.C/S	1339
341L	TATA 407 C/SFT DBL GR 36t	1084
341LM	TATA 407 CONS.MESH GR.C/S	961
45/5L	TATA 407 Drv/SHAFT(TURBO)	1647
45/6L	TATA 407 DRIVE SHAFT 5.54	1818
535L	TATA-4th REV.GEAR GBS18	1771
535LB	TATA GB36(410) REV.GR.M/S	1541
682L	TATA-407 HUB 2&3rd GBS18	704
30/2LB	TATA 407 SYN.RING 4th+GRO	731
43/4LB	TATA 407 C/S BSIII (410)	3589
45/2LB	TATA 407 CLUTCH BODY M/D	1332
341/5LM	TATA 407 CONS.MESH.GR.C/S	915
43K	TATA SUMO COUNTER SHAFT	1542

Courtesy By : SHEEL AUTO PARTS 9, Guru Nanak Auto Market, Kashmere Gate, Delhi-6 Ph.: 011-23936543, 23928691

Goa

सर्दियों में भी आकर्षित करता है

सैर-सुपटा

सर्दियों में अगर कहीं घूमने का मन करे तो गोवा से बेहतर विकल्प नहीं हो सकता। गोवा एक ऐसा स्थान है, जहाँ आप भरपूर आनंद उठा सकते हैं। यहाँ के लुभावने समुद्र तट आपमें एक नई ऊर्जा का संचार कर देते हैं। गोवा में विंटर ट्यूरिज्म का अपना ही आनंद है। यदि आप उन्मुक्तता पसंद करते हैं और अपने जीवनसाथी के साथ यादगार पल गुजारना चाहते हैं तो गोवा ही बेहतर पर्यटन स्थल होगा। गोवा भारत का एक ऐसा राज्य है जहाँ अनगिनत समुद्र तट हैं, जहाँ की स्वच्छंद लाइफ स्टाइल पर्यटकों को खींच लाती है। परिवार के साथ गोवा का भरपूर आनंद लिया जा सकता है।

वाटर स्पोर्ट्स के लिए भी गोवा प्रसिद्ध है। गोवा के समुद्र तटों पर आप वाटर सर्फिंग, पैरासेलिंग, वाटर स्किइंग, स्क्वा डाइविंग, वाटर स्कुटर आदि का लुत्फ उठा सकते हैं। विदेशी सैलानियों की बहुतायत व लुभावने समुद्र तट का मस्त नजारा भारतीय पर्यटकों को भी सहसा गोवा आने को आमंत्रित करता है। नवविवाहितों के हनीमून के लिए भी गोवा बढ़िया

स्थान है। गोवा के प्रसिद्ध समुद्र तट हैं दोना पाउला, कैलेंगुट, अंजुना, आरामबोल, कोलवा, मीरामार, वागाटोर, अगोंडा आदि, जिनसे होकर मांडवी, चापोरा, जुआरी, साल, तालपोना और तीराकोल नामक छः नदियाँ बहती हैं।

सर्दियों में गोवा की खूबसूरती अपने चरम पर होती है। हरियाली की चादर ओढ़ने से यहाँ के समुद्र तटीय इलाके व सड़कें और भी खूबसूरत हो जाती हैं। यहाँ पर लाग ड्राइव का भी अपना ही आनंद है। पणजी गोवा की राजधानी व एक प्रमुख पर्यटन स्थल भी है। यहाँ की संकरी गलियाँ और उनमें स्थित सुंदर चर्च पणजी को एक अलग ही खूबसूरती प्रदान करते हैं। यहाँ का चर्च ऑफ अवर लेडी इमेक्यूलेट, लागों दा इप्रेजा, गोवा स्टेट म्यूजियम, जामा मस्जिद, दुधसागर वाटर फॉल, महालक्ष्मी मंदिर और मारुति मंदिर पर्यटकों के प्रमुख आकर्षण का केंद्र हैं। गोवा के ऐतिहासिक चर्च व खूबसूरत मंदिर भी पर्यटकों को गोवा में छुट्टियाँ बिताने को आमंत्रित करते हैं। गोवा के ऐतिहासिक चर्चों में सेंट फ्रांसिस, ऑफ असीसी, होली

स्प्रिट, पिलर सेमिनरी, सालीगांव, रकोल आदि चर्च हैं। इसके अतिरिक्त सेंट काजरन चर्च, सेंट ऑगस्टीन टॉवर, ननरी ऑफसेंट मोंनिका तथा सेंट ऐरक्स चर्च भी प्रसिद्ध हैं।

गोवा के प्रसिद्ध मंदिरों में कामाक्षी, सप्तकेधर, श्री शांतादुर्गा, महालसा नारायणी, परनेम का भगवती मंदिर और महालक्ष्मी मंदिर आदि हैं। गोवा में कई संग्रहालय व अभयारण्य हैं। बोंडला अभयारण्य, कावल वन्य प्राणी अभयारण्य, कोटिजाओ वन्य प्राणी अभयारण्य आदि प्रमुख हैं। गोवा का अगुडा किला भी प्रमुख दर्शनीय स्थलों में से एक है। गोवा जाने का समय अक्टूबर से मार्च तक का होता है। इस मौसम में यहाँ बहुतायत में पर्यटक आते हैं। जून से सितंबर तक यहाँ बहुत अधिक वर्षा होती है इसलिए इस मौसम में यहाँ पर्यटक कम ही आते हैं। ईसाइयों की बहुलता के कारण क्रिसमस के समय गोवा में बहुत सारे सांस्कृतिक आयोजन होते हैं, जिनका आनंद लेने के लिए पर्यटक इस समय विशेष तौर पर गोवा आते हैं।





Market Update GAJRA GEARS



Delhi Market Report As On 20.09.2019

GG No.	DESCRIPTION	RATE	GG No.	DESCRIPTION	RATE
TATA-709			38N	TATA 600 MAIN SHAFT	5493
30F	TATA 709 4th.Sp.GR. GBS27	1871	40N	TATA-600 ASY.3 SPD.ON M/S	3704
38F	TATA-709 MAIN SHAFT GBS27	2243	40NM	TATA 600 ASLY.3rd M/S WOG	3580
40F	TATA-709 3rd.Sp.GR. GBS27	1936	42N	TATA-600 ASY.HELLI.GR.2_SP	3961
42F	TATA-709 2nd Sp.Gr.on M/S	1660	42NM	TATA 600 ASY.HELLI.2ND WOG	3666
43F	TATA-709 C/SHAFT GBS27	2614	43N	TATA-600 C/SHAFT	4281
44F	TATA-709 WHEEL 1st Spd.GR	1723	43NK	TATA 600 C/SHAFT K/W	3954
45F	TATA-709 MAIN DRIVE GBS27	2064	43NT	TATA 600 C/S PTO	4266
63F	TATA-709 COLLAR BUSH (REV)	776	44N	TATA-600 ASLY.1st GR.M/S	4540
64F	TATA-709 COLLAR BUSH 2&3r	585	44NM	TATA 600 ASLY.1st M/S WOG	4288
88F	TATA-709 REV.IDLR GR.GB27	1181	45N	TATA 600 ASSLY.DRV.SHAFT	4964
89F	TATA-709 SYN.SLEEVE 4&5th	1568	45NB	TATA-600 ASSLY.DRV.SHAFT	5114
241F	TATA 709 SPLT GR ON C/SFT	999	45NC	TATA 600 ASY M/D TAP.BEAR	4595
30/2F	TATA-709 C/BODY 4th SPGR	569	88N	TATA-600 REVERSE IDLER GR	1482
341F	TATA-709 C/SHAFT GR GBS27	1997	89N	TATA-600 ENGAGING GR 5&6T	1915
40/2F	TATA-709 C/BODY 3rd.SPGR	567	1330N	TATA-600 ASY.5thGR ON M/S	3686
45/4F	TATA-709 MAIN DRIVE TURBO	2014	1331N	TATA-600 ENGAGING GR REV.	929
503F	TATA-709 SYN.SLV.2,3&4_5	1261	1345N	TATA-600 DRV.SFT.ASLY	4834
535F	TATA-709 REV.GR.ON M/SHFT	2045	241N	TATA-600 5TH GR.C/SHFT	2790
846F	TATA-709 SYN.CONE ON M/D	1202	241NB	TATA 600 OVER DRV.ON C/S	1928
886F	TATA-709 SYN.SLEEVE 2&3rd	1395	241NK	TATA 600 5_SP C/S K/W	2143
995F	TATA-709 SYN.SLV 1st &REV	1292	30/2N	TATA-600 CLUTBODY 4th GR	1400
30/4FM	TATA-709HELICAL GR 4TH SP	2092	30/3N	TATA-600 CLUTBODY W.O.G.	1290
30FM	TATA-709 4th SPGR.ON M/S	1842	341N	TATA-600 CONS.MESH GEAR	1997
40FM	TATA-709 3rd Sp.Gr. GBS27	1965	341NB	TATA-600 CONS.MESH GR C/S	2105
42FM	TATA-709 2_Sp.Gr/M/S Mod.	1722	341NC	TATA 600 CONS.MESH 6SP OD	1715
241FM	TATA-709 4_SPGR.C/S MOD	1097	341NK	TATA 600 CONS.MESH.K/W	1900
341FM	TATA 709 CONST.MESH GEAR	1765	38/4N	TATA 600 M/SFT TH.BEARING	6075
43FM	TATA-709 COUNTER SHAFT	2559	38/5N	TATA-600 M/S 9.90 TH.BEAR	5440
TATA (GBS-50)			44/2N	TATA-600 CLUT.BODY ON 1ST	1125
30H	TATA 50 4th SPGR.M/Shf	1781	44/3N	TATA-600 CLUT.BODY W.O.G.	1072
38H	TATA 50 MAIN SHAFT	4456	45/2N	TATA-600CLUT.BODY DRV.SFT	1118
40H	TATA 50 3rd SPEED GEAR	2426	503N	TATA-600 SHIFTER SLEEVE	1361
42H	TATA 50 2nd SPEED GEAR	2616	535N	TATA 600 REV.GEAR M/SHAFT	2612
43H	TATA 50 COUNTER SHAFT	5183	682N	TATA 600 ENGAGING GR 1&2N	1743
44H	TATA 50 1st SPEED GEAR	3368	886N	TATA 600 ENGAGING GR 3&4T	1785
45H	TATA 50 MAIN DRIVE GR.	3729	89/4N	TATA-600 ENGANG.GR.5TH DS	1904
64H	TATA 50 COLLAR BUSH	1009	953N	TATA-600 3RD GR.C/SHAFT	1345
88H	TATA 50 REV.IDLR GR.ASSLY	2092	954N	TATA-600 4TH GR.C/SHAFT	1449
89H	TATA 50 SYN.SLV.HUB 4&5TH	3873	995N	TATA-600 SHIFTER SLV.5&6T	850
1321H	TATA-50 SYN.RING 1,2,3 &4	1637	1330NB	TATA-600 ASLY OD ON M/SFT	2735
1322H	TATA 50 ENGAG.RING REV.GR	1521	1345NB	TATA-600 ASLY M/D TH.BEAR	4794
241H	TATA 50 4th SPON C/S	2164	1345NC	TATA 600 ASLY M/D TH.BEAR	4788
341H	TATA 50 CONST.MESH C/S	2462	1346N	TATA 600 ASSY M/DRV.SHAFT	5310
43/4H	TATA 50 C/SHFT TIPPER TYP	5125	241NBK	TATA 600 O/D ON C/SHAFT	1467
45/4H	TATA-50 MAIN DRIVE MOD.	4329	341NBK	TATA 600 C.MESH GR C/S KW	1940
503H	TATA-50 SHIFTER SLEEVE	1609	341NCK	TATA 600 CONS.MESH GEAR K	1693
535H	TATA 50 REV.IDLR.GR M/SFT	3321	954/4N	TATA 600 4TH SPD GR OD CS	1842
573H	TATA 50 TWIN GR.ON C/S	3521	1324/4	TATA 600 SYN.CONE1234CRBN	1666
846H	TATA-50 SYN.RING 5t.SP.	1706	1325/4	TATA 600 SYN.CONE 5&6CRBN	1460
886H	TATA 50 SYN.SLV.HUB_1/2/3	3395	1330/2N	TATA-600 CLUT.BODY ON 5TH	1064
TATA 2515 EX (GBS-600)			1345/2N	TATA-600 C/BODY M/D T.BRG	1215
30N	TATA-600 ASLY.4TH M/S	3588	1330/2NB	TATA 600 CLUT.BODY ON 5TH	1078
30NM	TATA 600 ASLY.4th M/S WOG	3488			

Courtesy By : SHEEL AUTO PARTS 9, Guru Nanak Auto Market, Kashmere Gate, Delhi-6 Ph.: 011-23936543, 23928691

अचानक क्यों कट गई

स्लोडाउन की पतंग ?

• माना जा रहा है पिछले सप्ताह की घोषणाओं से कंज्यूमर सेंटिमेंट बदलने में मदद मिलेगी और लिक्विडिटी बढ़ने से डिमांड में सुधार होगा...

वहिल-उद्योग

स्लोडाउन का भूत जाने कहाँ भाग गया, क्या वाकई ऐसा कुछ बदल गया पिछले दिनों हुई कॉन्ग्रेस के बाद या फिर अगले कॉन्ग्रेस का इंतजार है और उम्मीद है कि शायद फेस्टिव बोनान्टा मिल जाये। शायद... नहीं भी क्योंकि कुछ इंटरनेशनल रिपोर्ट्स में कहा गया है कि ग्रीन स्टूड्स ऑफ टर्नअराउंड बहुत जल्दी नजर आने लगेंगे और मार्च के बाद स्थितियाँ कहीं बेहतर हो सकती हैं। यदि ऐसा है तो फिर सरकार क्यों अपनी जेब जलायें?

मार्केट के जानकार कहते हैं कि फेस्टिव सीजन के दौरान सेंटिमेंट में थोड़ा रिवाइवल होगा लेकिन कस्टमर अभी अपनी अंटी डीली करने के मूड में थोड़ा कम है।

इसलिये इंडस्ट्री को लगता है कि यदि सरकार फौरी तौर पर जीएसटी को 28 से घटाकर 18 कर दे तो घर बैठे कस्टमर को खींचकर मार्केट में लाया जा सकेगा।

आईएचएस ऑटोमोटिव के एसोसियेटेड डायरेक्टर पुनीत गुप्ता के अनुसार मार्केट को अब स्क्रैपेज पॉलिसी की जरूरत है और इससे गाड़ियों की रिप्लेसमेंट रेट तेज करने में मदद मिलेगी।

प्रेस कॉन्फ्रेंस में वित्त मंत्री निर्मला सीताराम ने कहा कि स्क्रैपेज पॉलिसी को जल्दी ही केबिनेट के सामने मंजूरी के लिये रखा जायेगा।

हालांकि रिपोर्ट्स यह कहती हैं कि सरकार और ऑटो इंक के बीच स्क्रैपेज पॉलिसी के तहत दिये जाने वाले इन्सॉटिव्स को लेकर एक राय नहीं है। इंडस्ट्री चाहती है सरकार... शुद्ध फुट द विल... और सरकार कहती है कि डिमांड रिवाइवल के लिये इंडस्ट्री को अपनी जेब डीली करनी चाहिए। क्योंकि एक सैक्टर के साथ फेबरेट चाइल्ड वाला ट्रीटमेंट नहीं किया जा सकता।

फिच रेटिंग्स का मानना है कि अगले कुछ महिनों में गिरावट का दौर थम

यूवी मार्केट के मिलियन क्लब में शामिल हो गई मारुति



मारुति सुजुकी की पहचान अमूमन स्मॉल कार कम्पनी के रूप में रही है लेकिन 2012 के ऑटो एक्सपो में आई अर्टीगा ने इसे बदलने में बड़ी भूमिका निभाई है। यह कम्पनी का मास मार्केट में पहला कामयाब यूवी मॉडल रहा है और इसकी कामयाबी से बड़े धरोसे के दम पर कम्पनी ने बाद के सालों में अलग-अलग कस्टमर के लिये विद्यारा ब्रेन्डा और एस-क्रॉस आदि मॉडल भी उतारे हैं। इन तीनों मॉडलों की कुल सेल्स अब 10 लाख यूनिट्स को पार कर गई है और इन मॉडलों के दम पर पिछले वित्त में मारुति सुजुकी ने महिन्द्रा एंड महिन्द्रा को बेदखल कर यूवी के बेस्टसेलर पायदान पर कब्जा कर लिया था। कम्पनी के अनुसार 2019-20 के पहले चार महिनों में यूवी मार्केट में उसका मार्केट शेयर 25.46 प्रतिशत रहा है। मारुति सुजुकी ने हाल ही अपना चौथा यूवी मॉडल एक्सएल6 लाँन्च किया है जो कि एस-क्रॉस की तरह नेक्सा नेटवर्क पर विक्र रहा है।



सकता है और सिस्टम में लिक्विडिटी बढ़ने से वॉल्यूम वॉटम आउट होने को उम्मीद है, हाँ लेकिन ईयर की एंडिंग रेड खोन में ही होगी।

ऑटो एक्जैक्टिव्स के अनुसार वित्त मंत्री ने जो घोषणाएँ की हैं उनसे कंज्यूमर सेंटिमेंट को बदलने में मदद मिलेगी, क्योंकि जीएस-4 गाड़ियों को लेकर कुछ कयास चल रहे थे, जिनके कारण कस्टमर के मन में दुविधा बढ़ रही थी। साथ ही डेप्रीसियेशन को 15 से बढ़ाकर 30 प्रतिशत कर देने से गाड़ी की वैल्यू के 5 प्रतिशत के बराबर टेक्स बनेफिट मिल जायेगा। रजिस्ट्रेशन में बढ़ोतरी को टालने से भी कम्पनियों के लिये कस्टमर को कन्वर्ट करना थोड़ा आसान हो जायेगा। इसी तरह सरकारी खरीद पर 5 साल से लगी रोक को भी हटा लिया गया है।

हालांकि कुछ कन्स्यूजन्स भी हैं और वो यह कि डेप्रीसियेशन बनेफिट सिर्फ कर्मशियल यूजर को मिलेगा या प्राइवेट यूजर को भी।

साथ ही टू-व्हीलर के लिये कोई घोषणा नहीं की गई है जबकि इस सेगमेंट का देश की ऑटो सेल्स में 80 प्रतिशत योगदान है।



CEW
AUTO PARTS



GST
PRODUCTS

Specialists in :

500/7 Grade S. G. IRON

CHASSIS PARTS OF TRUCKS & TROLLY



Manufacturers & Exporters :

Chaggar ENGINEERING WORKS

Out Side Industrial Area, Jalandhar-144 004

Ph.: (O) 2290774 (R) 2221193 (Tele Fax): 0181-2290639

(M) 94172-21193, 9888881193 E-mail : cew_hangers@yahoo.co.in

Distributors Required for U. P. & Karnataka



Market Update GAJRA GEARS



Delhi Market Report As On 20.09.2019

GG No.	DESCRIPTION	RATE	GG No.	DESCRIPTION	RATE
GBS-750					
30RG	TATA-750 4TH SPGR ON M/S	5284	78G	LEY COUNTER SHAFT GR.K-22	1511
38R	TATA-750 MAIN SHAFT	4986	79	LEY F.D.C.TOP & 4th FRONT	1078
40RG	TATA-750 3RD SPGR.ON M/S	5207	80	LEY SLD DOG CLUTCH K-16	1027
42RG	TATA-750 2ND SP.GR.ON M/S	5393	82	LEY F.D.C.2nd & 3rd SPEED	990
43RG	TATA-750 COUNTER SHFT	5519	83G	LEY FRONT GEAR C/S K-20	1904
44RG	TATA-750 1_SPGR.M/S	3676	84G	LEY 2nd Spd.C/SHAFT K-23	1444
88R	TATA-750 REVIDLR GR	2754	85	LEY RVR.GR.ON M/SHFT K-26	2094
89R	TATA-750 ENGAG.GR.5 & 6TH	2081	690	LEY REVERSE PINION 28t	1517
1321R	TATA-750 SYN.RING 1,2&3SP	1501	81/4	LEY COUNTER SHAFT - MOD.	3739
1325R	TATA-750 SYN.RING 5&6	1405	824G	LEY PINION SHAFT METR.MOD	3286
1331R	TATA-750 ENGAG.REV.GEAR	976	824/4G	LEY PINION SHAFT HENO.MOD	3458
1332R	TATA-750 SYN.RING 4TH SP	1339	LEYLAND ALGB-13		
1345R	TATA-750 M/D 8:47:1 RATIO	7528	76B	LEY MAIN SHAFT - MOD.	4425
1346R	TATA-750 MAIN DRIVE GEAR	4824	81B	LEY COUNTER SHAFT MOD.	4324
1347R	TATA-750 MAIN DRIVE GR	3186	85B	LEY REVERSE WHEEL 48t	3786
241RG	TATA-750 5TH SPGR.ON C/S	4915	24BG	LEY 4th SPWHL.ON C/SHAFT	2868
341RB	TATA-750 CONSTANT MESS GR	2117	25BG	LEY 3rd SPWHL.ON M/SHAFT	2794
341RG	TATA-750 CONS.MESH GR	5908	26BG	LEY 4th SPPIN.ON M/SHAFT	2159
503R	TATA-750 SHIFTR SLEEV	1469	39BG	LEY 2nd SPWHL.ON M/SHAFT	3759
535R	TATA-750 REV.GR.ON M/S	5229	77BG	LEY 1st SPEED WHEEL 51t	4800
682R	TATA-750 ENGAG.GR.1 & 2ND	1423	78BG	LEY 3rd SPWHL.ON C/SHAFT	2083
886R	TATA-750 ENGAG.GR.3 & 4TH	2322	84BG	LEY 2nd SPWHL.ON C/SHAFT	2327
953RG	TATA-750 3RD SPGR.ON C/S	3298	26/4BG	LEY 4th SPGR.ON M/SHAFT	2311
954RG	TATA-750 4TH SPGR ON C/S	4792	LEYLAND Z.F.		
1330RG	TATA-750 5TH SPGR.ON M/S	4450	1300	LEY ZF INPUT SHAFT M/DRV.	2264
1345RB	TATA-750 M/D 9:19:1 RATIO	5982	1301	LEY ZF SYN.CONE 36t	641
43/4RG	TATA-750 C/S HELICAL	5486	1302	LEY ZF SYN.CONE 45t+18spl	882
44/4RG	TATA-750 1_SPGR.HELICAL	7798	1303	LEY ZF SLIDING DOG CLUTCH	1354
1345RCG	TATA 750 M/D 6.58:1 RATIO	7788	1304	LEY ZF SYNCHRONISER HUB	1366
1346/2R	TATA-750 CLUT.BODY M/DRV	1328	1306	LEY ZF 5th SPD.GR.M/SHAFT	1740
535/4RG	TATA-750 M/S HELICAL REV.	4831	1307	LEY ZF 4th SPD.GR.M/SHAFT	1295
88/4RG	TATA-750 HELI.REVIDLR	2923	1308	LEY ZF 3rd SPD.GR.M/SHAFT	1685
1331/4R	TATA 750 ENG.GR.REV.HELIC	1045	1309	LEY ZF 5th SPD.GR.C/SHAFT	2256
GBS-1150					
89K	SYN.HUB ENGN.GR.RANG SELE	1626	1310	LEY ZF 4th SPD.GR.C/SHAFT	1758
1321K	TATA GBS1150 SYN.RING D/S	1618	1311	LEY ZF 1st SPD.GR.M/SHAFT	3031
1322K	SYN.HUB 1/2 ENGN.RING REV	1050	1312	LEY ZF 2nd SPD GR.M/SHAFT	1989
1332K	TATA GBS1150 SYN RING 3&4	1456	1313	LEY ZF 3rd SPD GR.C/SHAFT	1337
1333K	SYN.RING LOW RANG	2056	1314	LEY ZF SYN.CONE 2nd 51t	904
1334K	SYN.RING HIGH RANG	1381	1315	LEY ZF 3&4 th SYNCHRO.HUB	1606
503K	SHIFTER SLEEV.1/2 3/4 5/6	856	1316	LEY ZF CONSTANT MESH GEAR	2879
682K	SYN.HUB 1/2 REV.ENGN.GEAR	1371	1317	LEY ZF REVERSE GR.ON M/S	2862
886K	SYN.HUB 3/4 ENGN.GEAR	1560	1318	LEY ZF SHAFT 11s+16t	4794
995K	GBS1150 SYN.SHFTSLV 1/5	1662	1319	LEY ZF MAIN SHAFT	3971
LEYLAND ALGB-2					
24G	LEY 4th SPEED GEAR K-21	2018	1326	LEY ZF SYN.RING 3&4 SPEED	1117
25G	LEY 3rd SPEED GEAR K-27	1618	1328	LEY ZF SYN.RING 5&6 SPEED	1122
26G	LEY 4th SPEED PINION K-28	1379	1340	LEY ZF SLEEVE COLLER BUSH	672
39G	LEY 2nd Speed GEAR K-25	1900	1341	LEY ZF SYNCHRO.SLEEVE	1632
58	LEY DIST.BUSH K-19 6int.s	439	1342	LEY ZF SYN.HUB 1&2 GEAR	1138
75G	LEY MAIN DRIVE GEAR K-18	2634	1320G	LEY ZF REVERSE IDLER GEAR	1235
76	LEY MAIN SHAFT K-14/18	3007	1301/4	LEY ZF SYN.CONE 36t	577
77	LEY 1st SPEED GR. K-24/49	2305	1302/4	LEY ZF SYN.CONE 45t+18spl	822
			1304/4	LEY ZF SYN.HUB 5&6TH MOD.	1496
			1309/4	LEY ZF 5TH GR ON L/SHAFT	2106
			1311/5	LEY ZF 1st SPGR.ON M/S	2796

Courtesy By : SHEEL AUTO PARTS 9, Guru Nanak Auto Market, Kashmere Gate, Delhi-6 Ph.: 011-23936543, 23928691

दशहरे पर करें बुरी आदतों का वध

Happy Dussehra

दशहरा बुराई पर

अच्छाई की जीत का जयन है। इसमें रावण बुराई का प्रतीक है जिसकी हार होती है। दशहरा पर क्यों ना हम ऐसे से सम्बंधित उन बुरी आदतों का वध कर दें जो हमारे वित्तीय लक्ष्यों की दिशा में बड़ी बाधा बन सकती हैं।

1. कहाँ जा रहा है पैसा: आमतौर पर हम में से ज्यादातर को यह तो पता होता है कि पैसा कहाँ से आ रहा है लेकिन यह अहसास ही नहीं होता कि जा कहाँ रहा है। कहा जाता है कि पैसा कछुए की चाल आता है और खरगोश की चाल जाता है। बेहतर है बजट बनायें, मोटे-मोटे खर्च की अलग-अलग गुल्लक बना लें।

2. जोश नहीं, होश: त्यौहार बस आने हो वाले हैं और सब इस मीके पर कुछ ना कुछ खर्च करना चाहते हैं। खर्च तो करें लेकिन यह ध्यान रखें कि ऐसा सामान खरीदें जिसका वास्तव में इस्तेमाल हो पाये और आप जिसका इंतजार कर रहे थे। इन दिनों बिग बिलियन सेल चल रही हैं और फ्लिपकार्ट से लेकर स्नीपडॉल और अमेज़न तक में होड़ मची है। इस होड़ में आप ना पड़ें तो बेहतर है, जरूरी है तो ही शॉपिंग करें। कहीं ऐसा नहीं हो कि जोश में आकर शॉपिंग कर लें और फिर पछतायें।

3. बिना लक्ष्य के निवेश: सब इन्वेस्ट करते हैं। अपने फ्यूचर को सुरक्षित करने के लिये अलग-अलग असेट क्लास में पैसा लगते हैं। बेहतर है लॉन्ग टर्म पर विचार कर फैसला करें। रीअल, वैल्यू क्रिपशन तब ही संभव है जब आप लॉन्ग टर्म तक निवेश करते हैं और कमपाउण्डिंग का फायदा उठाते हैं।

4. हॉट इन्वेस्टमेंट का पीछा ना करें: ज्यादातर लोग पैसा कमाने में इसलिये चुक जाते हैं क्योंकि वे बस इन्वेस्टमेंट के बेस्ट मीके को फिराक में रहते हैं लेकिन कोई भी नहीं बता सकता कि अगले 1-2-5-10 साल में सबसे बढ़िया रिटर्न किस स्कीम से मिलेगा। वे लोग जो आपको बेस्ट इन्वेस्टमेंट का मौका सुझा रहे हैं वो और कुछ नहीं बल्कि आपका कुछ बेच रहे हैं।

5. रिटायरमेंट, की अनदेखी: आप चाहे बिजनेसमैन हों या वेतनभोगी, बहुत जरूरी है कि अपने रिटायरमेंट के लिये अच्छा सा प्लान बनायें। चूंकि दुनिया बहुत तेज गति से बदल रही है, ऐसे में कीजना है कीनसा धंधा बंद होगा और कीनसा चलेगा। बेहतर है कि रिटायरमेंट के लिये जितना जल्दी हो, निवेश करना चालू कर दें।

6. भविष्य के खर्च के हिसाब

से: आज 50 हजार रुपये में अच्छे से रह लेते हैं इसका यह मतलब कतई नहीं है कि 20 साल बाद जब रिटायर होंगे तो इतने में काम चल जायेगा, साथ ही 5-7-10 साल बाद जब बच्चों को कॉलेज या यूनिवर्सिटी में एडमिशन लेना होगा तब फीस कितनी होगी, इसका भी अंदाजा अभी से लगायें। जब भविष्य में खर्च बढ़ेगा तो उसके लिये अभी सेविंग बढ़ाने की जरूरत है लेकिन चूंकि भविष्य के लिये सेविंग करने से आपका हाथ आज तंग हो जाता है इसलिये इसकी अनदेखी करते आये हैं तो बस अब बदल जाइये।

7. इन्फ्लेशन से कम रिटर्न और इन्वेस्टमेंट:

यदि आप अच्छी खासी बचत कर रहे हैं लेकिन उसे किसी ऐसे प्रॉडक्ट में लॉन्ग टर्म इन्वेस्टमेंट कर रहे हैं जिसका रिटर्न मुद्रास्फीति से भी कम रहता है तो तब मानिये आप अपना ही नुकसान कर रहे हैं। जैसे एंडोवमेंट पॉलिसी, मनीबैंक प्लान, बिल्डिंग प्लान, बैंक एफडी, रीमॉल सेविंग्स स्कीम आदि। ऐसे प्रॉडक्ट्स में इन्वेस्टमेंट करने वाले ज्यादातर लोग मार्केटिंग की ट्रिक में फंस जाते हैं या फिर वे बहुत ज्यादा डिफेंसिव यानि सुरक्षात्मक रवैया अपनाते हैं। ध्यान रहे हम पर सिर्फ जनरल इन्फ्लेशन का ही नहीं बल्कि लाइफस्टाइल इन्फ्लेशन का भी हमला होगा। लाइफस्टाइल इन्फ्लेशन यानि लाइफस्टाइल के खर्च बहुत तेजी से बढ़ रहे हैं और आने वाले सालों में इसकी रफ्तार बढ़ेगी।

8. आधा-अधुरा इन्फ्लेक्शन:

अभी हाल ही बॉट्सएप पर बहुत रोचक मैसेज आया जिसमें लिखा था "इंसान अपने जीते जो बीमा को सबसे अंतिम स्थान पर रखता है और उसके मरने के बाद सबसे पहले उसके आर्थिक प्राथमिकता से यह जांचते हैं कि उनका बीमा कितने का था।" अपने इर्द-गिर्द देखिये ऐसे

परिवार मिल जायेंगे जिनके परिवार का मुखिया युवावस्था में चला गया और अब परिवार भुगत रहे हैं। कौन जानता है कि इस दुनिया से विदाई कब होगी। बेहतर है अपना बीमा अच्छा-खासा करवायें ताकि अनहोनी हो भी जाये तो परिवार को कम से कम वित्तीय रूप से आपकी कमी नहीं खले।

इमें ना केवल लाइफ इन्श्योरेंस बल्कि विकलांगता और हेल्थ इन्श्योरेंस पर भी गौर करना चाहिये। कम रकम का बीमा करवाकर यह ना जतायें कि मेरे पास यह पॉलिसी भी है। एक बार देख लें सम एशरॉड कहीं कम तो नहीं है।

9. बाजार नहीं, खुद को संभालें: आपकी वित्तीय कामयाबी के लिये सबसे बड़ा जोखिम यह नहीं है कि बाजार का रवैया कैसा है या आने वाले सालों में इकोनॉमी की सूरत क्या होगी, सेंसेक्स कहाँ होगा, सोने के दाम क्या होंगे, बल्कि आपका खुद का रवैया है। वे लोग जो खर्चों पर बहुत ज्यादा ध्यान देते हैं, भीड़ के साथ चलते हैं, भावुकता में फैसले करते हैं, धीरज नहीं रखते, उन्हें भविष्य में बहुत ज्यादा नुकसान उठाना पड़ता है। ध्यान रहे बाजार सबके लिये बराबर है कुछ जीत कर जाते हैं और कुछ हारकर। इसका कारण बाजार नहीं बल्कि आप खुद हैं।



Market Update GAJRA GEARS



Delhi Market Report As On 20.09.2019

GG No.	DESCRIPTION	RATE	GG No.	DESCRIPTION	RATE
1342/4	LEY ZF SYN.HUB BODY 1&2ND	1460	226	JEEP MAIN SHAFT (LONG)	1116
1300/4G	LEY ZF INPUT SFT M/D.HINO	2373	52/3	JEEP HUB	606
1300/5G	LEY ZF INPUT SHAFT	2621	52/4	JEEP SLEEVE	401
1300/6G	LEY ZF INPUT SHAFT-MK2	3001		JEEP TRUCK	
1316/4G	LEY ZF CONS.MESH HELLGR.	2894	1112	JEEP PEUGEOT 2&3_SPD.GEAR	1055
	LEYLAND ZF-850		1113	JEEP PEUGEOT 3 SPGEAR	1164
3056	LEY ZF850 SLDG.SLV.3&4th	2008	1114	JEEP PEUGEOT SLEEVE	562
3058	LEY ZF850 CLUT.BODY 5&6th	1588	1115	JEEP PEUGEOT 1st SPD.GEAR	1680
3059	LEY ZF850 CLUT.BODY 3&4th	796	1116	JEEP PEUGEOT 2_SPASY W/B	1192
3060	LEY ZF850 CLUT.BODY 3&4TH	799	1117	JEEP PEUGEOT 3_SPASY W/B	1140
3061	LEY ZF SYN.BODY HUB 3&4TH	1555	1118	JEEP CLUTCH HUB 1st & 2nd	1315
3066	LEY ZF850 MAIN SHAFT	6681	1323	JEEP PEUGEOT REVIDLR.GR.	752
3067	LEY ZF850 SYN.RING 5&6th	1305	642	JEEP TRUCK 4th SPC/SHAFT	3432
3068	LEY ZF850 SYN.RING 3&4th	1480	643	JEEP TRUCK 4th SPM/DRIVE	1458
3069	LEY ZF850 SYN.RING 1&2nd	1314	888	JEEP ASY.CLUTCH HUB & SLV	1156
3074	LEY ZF850 CLUTCH BODY REV	835	889	JEEP TRUCK MAIN SHAFT	2000
3093	LEY ZF850 O/D GEAR ON M/S	672	888/1	JEEP PEUGEOT CLUTCH HUB	595
3046G	LEY ZF850CONSTANT MESH GR	2966	889/4	JEEP 4_SPD.GR.ON M/S 4WD	1765
3049G	LEY ZF850 1st GR.ON M/SFT	3959		NGT-520	
3050G	LEY ZF850 4th GR.ON M/SFT	2974	1360	JEEP NGT520 M/SHAFT 2WD	2306
3051G	LEY ZF850 5th GR.ON M/SFT	2316	1361	JEEP NGT520 1_GR.ASLY V4	1627
3052G	LEY ZF850 2nd GR.ON M/SFT	3859	1362	JEEP NGT520 2_GR.ASLY V4	2255
3053G	LEY ZF850 3rd GR ON L/SFT	4154	1363	JEEP NGT520 3_GR.ASLY V4	2166
3054G	LEY ZF850 4th GR ON L/SFT	2995	1364	JEEP NGT520 INPUT GR.ASLY	2668
3055G	LEY ZF850 5th GR ON L/SFT	2681	1365	JEEP NGT520 DRIVEN GR.5TH	994
3073G	LEY ZF850 3rd GR.ON M/SFT	3034	1366	JEEP NGT520 SYN.SLEEVE	988
1212RP	LEY ZF850 SLIDING SLEEVE	1940	1367	JEEP NGT520 HUB 1ST/2ND	801
3058/4	LEY ZF CLUT.BODY OS 5&6th	1442	1368	JEEP NGT520 HUB 3RD/4TH	606
3093/4G	LEY ZF850 OD GEAR ON M/S	1575	1369	JEEP NGT520 DRIVEN REVGR	918
3125RP	LEY ZF850 CLUTCH BODY 1&2	1234	1370	JEEP NGT520 C/SHAFT V4	3501
3126RP	LEY ZF850 CLUTCH BODY 3&4	1206	1372	JEEP NGT520 5_DRVGR.ASLY	3390
1300/7G	LEY ZF850 INPUT DRV.SHAFT	3888	1373	JEEP NGT520 SLDG REVASLY	702
1311/4G	LEY ZF850 1st GR.ON M/SFT	3964	1374	JEEP NGT520 SLV.OUT.SHAFT	140
1317/4G	LEY ZF850 REVERSE GR MK2	2956	1375	JEEP NGT520 SYN.ASY.5&REV	3686
1318/4G	LEY ZF850 COUNTER SHAFT	5365	1376	JEEP NGT520 5_DRV.GRASLY	2675
	HIND/AMB		1377	JEEP NGT520 OUTR SLV 5_GR	958
66	HIND COUNTER SHAFT	1985	1378	JEEP NGT520 SLIDING HUB	912
101	HIND 1st SPEED GEAR	552	1379	NGT520 SYN.ASY.1&2 W/R&DOG	1788
102	HIND 2nd SPEED GEAR	526	1380	NGT520 SYN.ASY.3&4 W/R&DOG	1788
444	HIND SLEEVE	473	3076	NGT520 5TH_DRV.ASLY-MOD	2382
612A	HIND MAIN SHAFT-MOD	2110	1360/4	NGT520 MAIN SHAFT 4WD	2556
	JEEP C13B		1361/2	NGT520 C/BODY 1,2,3&5th	351
47	JEEP 2nd SPEED GEAR	814	1370/4	NGT520 C/SHAFT V4	3275
48	JEEP MAIN DRIVE GEAR 18t	1288	1371/4	NGT520 5TH_SUB.SHAFT MOD	1210
49	JEEP MAIN SHAFT GEAR 10sp	958	3090	NGT520 4TH SPD T/F M/SFT	1873
50	JEEP COUNTER SHAFT GEAR	2088		OTHERS	
51	JEEP 1st SPEED GEAR	838	1253/4	S/MAZDA O/D GEAR COUNTER	919
52A	JEEP SYN.ASY.WITHOUT RING	1007	904	EICHER CRANK SHAFT	901
53	JEEP INTERMEDIATE GEAR	2127	906	EICHER MITSU.CAM SHAFT GR	1524
54	JEEP OUTPUT SHAFT HEL.GR.	1567	909	EICHER 2_SPGR ON M/SHAFT	1772
94	JEEP OUTPUT SHAFT 12 spl.	2002	910	EICHER REVERSE IDLER GEAR	1316
95	JEEP REVERSE IDLER GR 16t	564	911	EICHER GR.ASSY.M/SHFT.1st	1485
105	JEEP OUTPUT SLIDING GEAR	1510	923	EICHER GR.ASSY.M/SHFT REV	1985
110	JEEP MAIN SHAFT GEAR 29t	1448	984	EICHER 3_SPGR.ON M/SHAFT	1477

Courtesy By : SHEEL AUTO PARTS 9, Guru Nanak Auto Market, Kashmere Gate, Delhi-6 Ph.: 011-23936543, 23928691



PRIZOL®
AUTO SPARE PARTS

sona
 Driving Tomorrow



**ALL TYPES OF WARM FORGE BEVEL GEARS
 FOR HEAVY COMMERCIAL VEHICLES**

MORE THAN 1200 ITEMS FOR TATA & LEYLAND



GLOBE AUTO PARTS PVT. LTD.

Regd. Office :

2789/1, Lothian Road, Opp. Engineering College, Kashmere Gate, Delhi-110006 (India)

Corporate Office :

AG-443, 444, 445, Sanjay Gandhi Transport Nagar, Delhi
 Tel.: +91-9999013130, 9899899998 Email : prizol.sales@gmail.com

Business Enquiries Solicited

SORL

STEERING PUMP & BRAKE PARTS

TIEROS
U. J. CROSS
SUSPENSION PARTS

TVS
BRAKE LININGS

GIRLING BRAKE OIL

WABCO
KIT

NUTS & BOLTS

Brakewel
BRAKE LINING

JK Fenner
FAN BELTS

Rane
CLUTCH AND CROSS

USHA
PISTON & RINGS

Rane TRW

R.P.W.
CHASSIS PARTS

Prima

GREASE GUN

WATER PUMP ASSEMBLY

KNORR-BREMSE
BRAKE PARTS

PLASMA
BULBS

NAI
LEYLAND PARTS

JHAVERI

HAND TOOLS CLIP, JACK

EMM
POWER AXLES

silver seal
OIL SEAL & RUBBER PARTS

GASKETS

ARTH
Hoses

ROSE
LOCK WASHER & SHIM

JK Pioneer
OIL SEALS

Rane
BRAKE LININGS

MEKO
GENUINE SPARES
WATER BODY

BANCO

GASKET

SUPER DELITE
BEARINGS

KALTRON
SPEED & CONTROL CABLE ASSEMBLY

Olma
CHASSIS PARTS

mansons
Driving change

NOTO

AXEL CHECK NUT, KAMANI PIN,
CENTRE BOLT & PRESSURE JACK

JOLLY
WORM DRIVE HOSE CLAMPS

SPICER
DRIVETRAIN PRODUCTS

Anabond

AAYUB
FLY WHEELS

COOLANT

SVL
DRIVETRAIN PRODUCTS

Stockist of Tata & Leyland Parts

MODI MOTORS

25, B&C Truck Stand, Near Water Tank, Transport Nagar, JAIPUR - 302003

Phone : 0141-2641551, 4032062 Mobile : 98291-46911, 94143-87522 Email : modimotor001@gmail.com

FLY WHEEL ASSEMBLY
& HUB DRUM

RMP[®] BEARINGS

PRODUCTS MADE WITH PRECISION AND PASSION

Quality that
Recognised
by World



Tier 2 / Complete Range of Products for



OEM Customers



RMP BEARINGS LIMITED
Station Road, Ranpur - 382 245,
Dist. - Ahmedabad, Gujarat, INDIA
Phone : +91 2711 238227, 238343,
Fax : +91 2711 238496
Email : mail@rmpbearings.com,
Website : www.rmpbearings.com



1976 - 2013

REGD. OFFICE
08, Pragatishil Society,
Opp. Mangal Maltry Hall, Paldi,
Ahmedabad - 380 007
Phone : +91-79-26581492
+91-79-26574746
Fax : 91-79-26589135



QUALITY IS OUR FOUNDATION

BALL & TAPER ROLLER BEARINGS

AN
ISO 9001-2000
COMPANY



Factory :

AM-TECH INDUSTRIES

Aji G.I.D.C., C-1/3, Opp. Vikram Value, Rajkot-360 003 Ph.: 0281-2387088 / 2385722

Mobile : 9825215876 Email : amtechindustries@yahoo.in

Visit us at : www.amtechbearings.com

◆ जहाँ यह सही है कि सफल होने का मतलब करोड़पति होना नहीं है, वही यह भी सही है कि करोड़पति होने का मतलब सफल होना नहीं है अर्थात् व्यक्ति बिना करोड़पति हुए भी अपना जीवन सफलताम तरीके से व्यतीत कर सकता है और करोड़पति होते हुए भी सफलता से कोसों दूर रह सकता है।

◆ सफलता को सम्पदा से नहीं, केवल प्रसन्नता से आँका जा सकता है। प्रसन्नता को किसी भी भौतिक सम्पदा से नहीं बल्कि आर्थिक सम्पदा से आँका जा सकता है। धनवान वही जो बिना धन छोड़े अपने सौ बरस पूरे करें। निर्धन वही जो सम्पन्न होते हुए भी कंजूसी में जीवन बसर करें।

◆ सफलता कोई अंक गणितीय इकाई नहीं है। सफलता के लिए अपेक्षित मुख्य मापदण्ड निम्न हो सकते हैं।

— आर्थिक आत्मनिर्भरता, पारिवारिक प्रसन्नता, मानसिक, शारीरिक एवं आध्यात्मिक आरोग्यता, भविष्य के लिए निश्चितता, सामाजिक मान्यता

◆ सफलता का मतलब है स्वयं की सुखद अभिव्यक्ति। दूसरों की स्वीकृति होना अपेक्षित नहीं है। जिन्दगी कभी फिसलती हुई न लगे, कभी पिछड़ती हुई न लगे, कभी भार न लगे, यही जिन्दगी का सार है। सम्मान के साथ जीने के लिए तो न्यूनतम संसाधनों की आवश्यकता होती है किन्तु न्यूनतम भी कोई सीमा नहीं है। समय की गति एवं मानवीय विकास के साथ-साथ न्यूनतम में भी नये-नये साधन जुड़ते रहते हैं जो अपनी क्षमता के अनुरूप संसाधनों से समझौता कर लेता है, वही

सफल होने का मतलब करोड़पति होना नहीं है

सफल कहलाता है।

◆ असली प्रश्न यह है कि आखिर किसी व्यक्ति की आमदनी कितनी हो? आय की न्यूनतम सीमा तो निर्धारित की जा सकती है परन्तु अधिकतम कोई सीमा नहीं हो सकती। औसत के सिद्धान्त के अनुसार यदि किसी व्यक्ति की वार्षिक आय प्रति व्यक्ति औसत आय से अधिक हो तो विशेष चिन्ता की बात नहीं होनी चाहिए। पर इसका अर्थ यह नहीं है कि आप औसत पर अटक जायें या गरीबी रेखा से लटक जायें। आपकी आय कम से कम औसत से दोगुनी तो होनी ही चाहिए, तब औसत का ग्राफ अपने आप ऊपर चढ़ने लगेंगे। प्रति व्यक्ति औसत आय में अभिवृद्धि करते रहना ही आपकी सफलता का लक्ष्य होना चाहिए।

◆ जिस प्रकार आप किसी दरिया से सीधे ही पानी पीकर अपनी प्यास संतुष्टि के साथ नहीं बुझा सकते, उसी प्रकार अपार सम्पदा के ढेर पर बैठ कर भी आप अपने जीवन को सदा सुखी नहीं बना सकते। उपलब्ध धन से आप जल्दी ही ऊब जायेंगे, उससे अधिक की योजनायें बनायेंगे और तब जो है, उसे भी पर्याप्त नहीं पायेंगे इसलिए जो है, उसका संतुष्टि के साथ उपयोग करें और अपनी आय बढ़ाने के लिए निरन्तर प्रयत्न करते रहें।

◆ वैसे धन की कोई अन्तिम सीमा नहीं हो सकती। जो करोड़पति है, वह अरबपति बनना चाहता है और जो अरबपति है, वह खरबपति बनना चाहता है। व्यक्ति की अपेक्षाएँ तो अनन्त होती हैं किन्तु आय

100 कदम सफलता के



के जोत सीमित ही होते हैं इसलिए अपेक्षाएँ कभी पूरी नहीं हो सकती। परन्तु याद रखें, सीमित अपेक्षाएँ सीमित आय से अवश्य पूरी हो सकती हैं।

◆ कहा जाता है कि लक्ष्मी तो चलायमान है, चंचला है। आज है, कल नहीं। फिर जितना धन, उतनी उलझनें, जिनका कोई हल नहीं है। जितना अधिक धन होगा, उतने ही अधिक दुश्मन होंगे इसलिए सफलता का मापदण्ड कभी बैंक बैलेन्स नहीं हो सकता। सफलता का मापदण्ड किसी का चैलेन्ज स्वीकार करना नहीं हो सकता। सफलता तो एक मनोवैज्ञानिक अवस्था है जो व्यक्ति के सोच पर निर्भर करती है और सोच भी सबकी एक सी नहीं हो सकती।

◆ समय-समय पर गरीबी-अमीरी की परिभाषायें बदलती रहती हैं। आज तो जिसके पास जितना अधिक स्थान होगा, वह उतना ही अधिक धनवान होगा। वैसे भी स्थान आरम्भ से ही सफलता का एक शाश्वत मापदण्ड रहा है और आगे भी रहेगा। हर व्यक्ति खुले में श्वास लेना चाहता है। दूसरों से जरा दूर रहना चाहता है और इसके लिए उसे अपने आस-पास अधिक स्थान की आवश्यकता होती है अर्थात् स्थान में अपेक्षित अभिवृद्धि ही सफलता के लिए आवश्यक होती है।

सफलता का मापदण्ड : वैसे तो सफलता के मापदण्ड समय-समय पर एवं व्यक्ति दर व्यक्ति बदलते रहते हैं। (क) किसी ने कहा है कि अपनी श्रेणी के लोगों के बीच अपनी योग्यता को सिद्ध करना ही सफलता है। (ख) कोई कहता है कि धन के बल पर अपनी इच्छाओं की पूर्ति करने की शक्ति रखने वाला ही सफल कहलाता है। (ग) आध्यात्मिक विद्वानों का कहना है कि जो सांसारिक वस्तुओं के ऊपर उठकर सोचता है, वही सफल है। (घ) किन्तु असली सफलता किसे माना जायें? सफलता तो वस्तुतः एक तुलनात्मक स्थिति है। जिससे आप तुलना करते हैं, आपकी सफलता उसी पर निर्भर करती है। (ङ) आपके पास कितनी सम्पदा है? यह महत्वपूर्ण नहीं है। महत्वपूर्ण तो यही है कि आपकी नियमित एवं निश्चित आमदनी कितनी है। और आप उस आमदनी का कितना सदुपयोग करते हैं वही सफलता है।



Delhi Market Report



QUALIS SPARES PARTS

As 20.09.2019

DESCRIPTION	RATES	DESCRIPTION	RATES	DESCRIPTION	RATES
STG. BALL JOINT (RACK END)	250	RADIATOR ASSEMBLY TOYOTA	2000	AIR CLEANER CLIP QUALIS	60
WIPER LINK ASSY.	390	INDICATOR ASSEMBLY TYPE-1	110	CAM SHAFT	1400
RACK ASSEMBLY MANUAL	1800	INDICATOR ASSEMBLY TYPE-2	650	CRANK SHAFT	8000
RACK ASSEMBLY POWER	9500	FRONT INDICATOR TYPE-1	170	PISTON SET EURO-1 TOYOTA O.E	15000
POWER STEERING PUMP O.E.	2900	FRONT INDICATOR TYPE-2	140	PISTON SET EURO-2 Toyota	16000
POWER STEERING SEAL KIT MAJOR	300	HEAD LIGHT TOYOTA TYPE-1	600	PISITON EURO-1/EURO-2 12UMI	2200
POWER STEERING SEAL KIT MINOR	160	HEAD LIGHT TOYOTA TYPE-2 TOYOTA	NA	PISITON EURO-1/EURO-2 SILVER	3000
POWER STEERING PIPE BIG	900	HEAD LIGHT TOYOTA 2nd	580	PISTON RING TOYOTA	8700
POWER STEERING PIPE SMALL	210	FENDER LIGHT QUALIS	50	PISITON RING GOETGE	2300
LOCK SET QUALIS (IMPORTED)	590	INDICATOR GLASS QUALIS TYPE-1	40	PISITON RING NPR	2450
LOCK SET QUALIS (MINDA OE)	N.A.	INDICATOR GLASS QUALIS TYPE-2	30	SLEEVE SET JMNI	1190
IGNITION SWITCH	270	TAIL LIGHT GLASS T-1	60	CR BUSH	390
IGNITION COUPLER	270	TAIL LIGHT GLASS T-2	120	THRUST WASHER	240
IGNITION HOUSING COMPLETE	880	TAIL LIGHT ASSEMBLY QUALIS T-1	160	MAIN & BRG. STD	700
COMBINATION SWITCH	2400	TAIL LIGHT ASSEMBLY QUALIS T-2	220	MAIN & BRG. 010	770
GLOW BOX COVER	210	TAIL LIGHT REFLECTOR T-2	150	MAIN & BRG. 020	780
DOOR GATTA SET (PLY SET)	1600	SIDE MIRROR QUALIS LOCAL	80	MAIN & BRG. 030	790
NUMBER PLATE COVER SET	250	SIDE MIRROR QUALIS O.E	360	CAM BUSH	400
DOOR GOLA SET (SET OF 4)	600	OUTER HANDLE QUALIS (L + R)	70	TIMING BELT TOYOTA	390
DICKEY GOLA SET	290	R. G. HANDLE QUALIS	35	FAN BELT	90
DOOR GARNISH SET	280	R. C. LEVER ASSEMBLY	50	A/C BELT	140
FENDER LINING QUALIS OUTER OLD	1600	WINDOW CATCHER	35	POWER STEG. BELT	150
FENDER LINING OUTER TYPE-2	1900	TILT OPNER QUALIS (L + R)	85	PACKING KIT COMPLETE IMPORTED	1050
SIDE FOOT REST	2600	SLIDING LATOO	120	HEAD GASKET	560
FRONT GUARD	-	ARM REST	170	VALVE SEAL IMPORTED	280
SIDE FOOT REST COVER	150	ROOF REST	80	VALVE SEAL TOYOTA	1100
FRONT WIND SCREEN RUBBER	640	DOOR MACHINE	260	VALVE SET TOYOTA	800
REAR WIND SCREEN RUBBER	340	DOOR LATCH	270	VALVE SET KIRLOSKER	2000
RADIATOR FAN 2nd	220	DIGGI LATCH	240	VALVE SEAL TOTOTA	300
RADIATOR FAN 1st	340	DOOR STRICHER PLATE	120	PRE CHAMBER	490
FAN COUPLING ASSEMBLY	1200	DICKY TAIL SET	100	PUSH GUIDE	250
UPPER ARM QUALIS	1500	DOOR LOCK WITH KEY	170	TAPPED SHIM QUALISH	780
FRONT BUMPER KONI TYPE-1 set	120	DIESEL TANK LOCK W/KEY	130	PUSH GUIDE O.E. TOYOTA	440
FRONT BUMPER TYPE-2	1050	OIL FILTER QUALIS EURO-1	150	HEAD LIGHT INNOVA TOYOTA	2000
REAR BUMPER CORNER TYPE-1	100	OIL FILTER QUALIS EURO-2	130	FRONT BUMPE INNOVA	2000
REAR BUMPER CORNER TYPE-2	1100	DIESEL FILTER 2nd EURO-1	160	TAIL LIGHT INNOVA (KK)	250
FRONT GRILL QUALIS TYPE-1	670	DIESEL FILTER EURO-2	160	STEPNEY BRACKET INNOVA	500
FRONT GRILL QUALIS TYPE-2	640	DIESEL FILTER QUALIS SMALL	50	F SUSP BUSH KIT INNOVA	1450
FRONT GRILL QUALIS MODIFIED	650	AIR FILTER	170	CLUTCH PRESSURE INNOVA (LUK)	4500
FAN SHROUD	400	AIR FILTER ASSEMBLY	2400	FAN COUPLING INNOVA	1100
RADIATOR ASSEMBLY IMPORTED	2900	AIR DUCT INTAKE BOTTLE	760		

Courtesy By : SHRI GOBIND HARI MOTORS 2808, Gurananak Auto Market, Kashmere Gate, Delhi-6 Ph. : (O) 011-23971757

Subscription Rates

Period	Dispatch through Govt. Post	Dispatch through Courier
One Yearly Subscription	400.00	800.00
Three Yearly Subscription	1000.00	2200.00
Five Yearly Subscription	1500.00	3500.00
Life Time Subscription (15th Year)	3000.00	9000.00

धन-समृद्धिदायक वास्तु के उपाय



वास्तु-विज्ञान

वास्तु में दिशाओं की भूमिका

- चाहरद्वारी के दक्षिणी नैऋत्य में द्वार होना भी दोष का कारण बन जाता है। इस दोष को दूर करने के लिए बाहरी द्वार के दोनों पिलरों पर बाहर की तरफ ऊपर स्वास्तिक लगायें और द्वार के भीतर की ओर दोनों पिलरों के पास तुलसी के दो पीधे लगायें।
- निर्माण का शिलान्यास, पहला दरवाजा रखना, छत डालना व गृह प्रवेश के समय वास्तु पूजा अवश्य करनी चाहिए।
- शादी, गृह प्रवेश या अन्य शुभ कार्य के निर्माण पत्र हर परिवार को प्राप्त होते हैं। निर्माण पत्रों पर भगवान के चित्र एवं शुभ चिह्न अंकित रहते हैं, जिनको कई परिवार रददी की टोकरी या किसी अन्य कचरे में डाल देते हैं यह ठीक नहीं है। ऐसे निर्माण पत्रों को स्वच्छ जल में प्रवाह करना ठीक रहता है।
- कार्यालय में टेबल कभी भी दरवाजे के सामने होना उचित स्थिति नहीं है।
- घर के मुख्य व्यक्ति का शयन कक्ष हमेशा नैऋत में होना ठीक रहता है।
- घर में रंग भी वास्तु अनुसार करना उचित व लाभदायक रहता है।
- घर या अन्य स्थान पर मधुमक्खियों का छत्ता होना शुभ नहीं है।
- दक्षिण पश्चिम को भारी रखने से घर का संतुलन ठीक रहता है।
- सबसे ऊँचा नैऋत, उससे नीचा आग्नेय, से नीचा वायव्य व सबसे नीचा ईशान होना शुभ होता है।
- घर की मुख्य पूजा में गणपति जी की मूर्ति अवश्य रखें।
- घर में मकड़ी के जाले या अन्य प्रकार के जाले होना उचित नहीं है, इनको तुरन्त निकाल देना चाहिए।
- रविवार के दिन तुलसी का पीधा लगाना, तुलसी के पत्ते तोड़ना, तुलसी का पीधा खरीदना शुभ नहीं होता।
- घर के किसी भी कोने में अलमारी या अन्य सामान रखना उचित नहीं है। इसे कोने से थोड़ा जगह छोड़ कर रखना ठीक रहता है।
- किसी भी निर्माण के पूर्व उसकी कम्पाउंड वाल पहले बनाना ज्यादा शुभकारक रहता है।

Astro VASTU

The Art of Living

HEALTH, WEALTH, PEACE, PROSPERITY
SOLUTIONS OF ALL PROBLEMS OF LIFE & BUSINESS
EASY EFFECTIVE REMEDIES
Astro Vaastu For You

9810655079

- निर्माण सामग्री हमेशा नैऋत, दक्षिण या पश्चिम में ही रखें।
- खुदाई का कार्य ईशान से वायव्य, आग्नेय तत्परचात वायव्य से नैऋत एवं आग्नेय से नैऋत करना उचित रहता है।
- निर्माण कार्य नैऋत से आग्नेय, वायव्य तत्परचात आग्नेय से ईशान व वायव्य से ईशान करना शुभकारक होता है।
- निर्माण कार्य में ईशान का कोना थोड़ा अंग्रेत रखना लाभदायक होता है।

फिलहाल टल गया गाड़ियों के रजिस्ट्रेशन चार्ज में बढ़ोतरी का प्रस्ताव

स्लोडाउन को देखते हुये आँटो इंडस्ट्री सरकार से दो तरह की डिमांड कर रही थी। पहली ईवी को लेकर जो नैरिटिव है उसे बदलने की। दूसरी डिमांड थी लागत में कमी की और इसके तहत जीएसटी में कटौती या किसी सिट्टमुलस पैकेज के साथ ही रजिस्ट्रेशन चार्ज में बढ़ोतरी के प्रस्ताव को वापस लेना। इस डिमांड पैकेज में से ईवी को लेकर सरकार ने साफ कर दिया है कि 2023 तक थ्री-व्हीलर और 2025 तक 150 सीसी से छोटे टू-व्हीलरों को फुल इलेक्ट्रिक करने के प्लान को पुरा नहीं किया जायेगा। इसी तरह इलेक्ट्रिक कारों को लेकर भी सरकार टार्गेट फिलहाल तय नहीं करेगी। सरकार ने आँटो इंडस्ट्री के रजिस्ट्रेशन चार्ज में अचानक होने वाली बेतहाशा बढ़ोतरी वाली दूसरी मांग को मान लिया है। अपडेट में कहा गया है कि डिमांड में स्लोडाउन को देखते हुये सरकार ने फिलहाल रजिस्ट्रेशन चार्ज बढ़ाने के प्रस्ताव को ठंडे बस्ते में डाल दिया है। दरअसल सड़क परिवहन मंत्रालय ने 26 जुलाई को सभी तरह की गाड़ियों के रजिस्ट्रेशन चार्ज में कई-कई गुना तक बढ़ोतरी के प्रस्ताव को लेकर ड्राफ्टनोटिफिकेशन जारी किया था। अभी मीडियम वेहोइकल्स का रजिस्ट्रेशन चार्ज 1 हजार रुपये है जिसे बढ़ाकर 20 हजार रुपये करने का प्रस्ताव था। इसी तरह ट्रक/बस के लिये इसे 1500 से बढ़ाकर 20 हजार रुपये किया जाना था। कार के लिये 600 रुपये से 5 हजार रुपये और टू-व्हीलर के लिये 50 रुपये से बढ़ाकर 1 हजार रुपये करने का प्रस्ताव था। सियाम का मानना था कि इंडस्ट्री में जो स्लोडाउन है उसका एक कारण रजिस्ट्रेशन फीस में होने वाली बढ़ोतरी भी है।

BEARINGS

- TAPER ROLLER
- BALL
- CYLINDRICAL
- NEEDLE ROLLER
- FOUR POINT

Distributor/Stockist:
Jain Automobiles
Lal Kothi, Kaiserganj, Ajmer (Raj.)
Phone: (S) 0145-2424959
Mobile : 09414003259

Distributor/Dealer/Stockist In ASSAM



A.C. SOLUTION

1008, Ram Kumar Arcade Chatribari
GAUHATI-781001
Email: acsolution101@gmail.com
Mobile: 09435102283, 9706087575,
Dealer/Retailer of Car Accessories and Auto
Components

A.K. ENTERPRISES

A.T. Road, Near Himmat, SinghKa Petrol
Pump, **GAUHATI-781001**
Email: akenterprises64@gmail.com
Dealer/Retailer of AC DELCO Batteries, Auto
Components & Lubricants for HCV's, LCV's,
SUV's, Jeep, Cars

A.LONE SPARES

H.K. Path, Tokbari Kali Mandir, A.T. Road,
GAUHATI-781001
Email: aoneparetblj0111@gmail.com
Mobile: 9854974117
Dealer/Retailer of Auto Components for
HCV's, LCV's, SUV's, Jeep, Cars

A.S. ENTERPRISES

House No. 30, Arya Girls Hostel Road,
Gopinath Nagar, **GAUHATI-781016**
Email: asgwtly@gmail.com
Mobile: 9435021270
Dealer/Retailer of Auto Components for
HCV's, LCV's, SUV's, Jeep, Cars

AANCHAL ENTERPRISES

13, Mahabir Bhawan, A.T. Road,
GAUHATI-781001
Mobile: 9435113892
Dealer/Retailer of Machineries and
Machineries Parts for HCV's, LCV's, SUV's,
Jeep, Cars

ABHAY MOTORS

A.T. Road, Near Railway Gate No. 4
GAUHATI-781001
Dealer/Retailer of TATA Auto Components for
HCV's, LCV's, SUV's, Jeep, Cars

ACEPRO INTERNATIONAL P. LTD.

Hem Baruah Road, Machkowa,
GAUHATI-781009
Email: bajajsunit@gmail.com
Mobile: 9706060751
Dealer/Retailer of Machineries and
Earthmoving Spares Parts

ACHATES INTL. (P) LTD.

204, Sri Ram Market, First Floor,
Chatribari Road, **GAUHATI-781001**
Email: achatesinternational@gmail.com
Mobile: 9435012139
Dealer/Retailer of Auto Components and
Tractors Parts

AGARWAL AUTOMOBILES

Tokbari Doad, **GAUHATI-781001**
Mobile: 094351046319
Dealer/Retailer of Auto Components for
HCV's, LCV's, SUV's, Jeep, Cars

AGARWAL MOTOR COMPANY

Gostalaya Building, Opp. Jain Complex,
Chatribari Road, **GAUHATI-781008**
Email: amco_ghy@rediffmail.com
Mobile: 9435083040
Dealer/Retailer of Tools, Batteries, Auto
Components & Tractor Spare Parts

AKB SALES CORPORATION

Commerce House, M.G. Road, Fancy Bazar,
GAUHATI-781001
Mobile: 9864022751
Dealer/Retailer of Auto Components for
HCV's, LCV's, SUV's, Jeep, Cars and Tractors

ALLIED ENGG. STORES

A. T. Road, Janata Engg. Works,
GAUHATI-781001
Email: anilkhaitanghy@gmail.com
Mobile: 9435016766
Dealer/Retailer of Needle Roller Bearings
and Cylindrical Rollers Bearings for HCV's,
LCV's, SUV's, Jeep, Cars

ALLIED ENGINEERS

Sohel Niwas, Chatribari Road,
GAUHATI-781001
Email: mittal_zfindia@yahoo.com
Mobile: 9435104363
Dealer/Retailer of Auto Components for
HCV's, LCV's, SUV's, Jeep, Cars and Tractor
Spare Parts

AMBA AUTO CENTRE

Sreemanta Market Annexe A.T. Road
GAUHATI-781001
Email: ambaautocentre@gmail.com
Mobile: 9435103818
Dealer/Retailer of Auto Electrical Parts for
HCV's, LCV's, SUV's, Jeep, Cars

AMBIKA GLASS

65, KR8 Road, Bharalumukh,
GAUHATI-781009
Email: ambika_sudhir@yahoo.co.in
Mobile: 9435041081
Dealer/Retailer of Auto Components for
HCV's, LCV's, SUV's, Jeep, Cars

AMIT AUTO CENTRE

Shankar Nagar, Near Blue Star Hotel
A.T. Road, **GAUHATI-781001**
Mobile: 9435018389
Dealer/Retailer of Auto Components Spare
Parts for HCV's, LCV's, SUV's, Jeep, Cars

AMBIKA SALES

Near Santosh Bhawan, A.T. Road, Machkowa,
GAUHATI-781001
Email: ambika_sudhir@yahoo.co.in
Mobile: 09435041081
Dealer/Retailer of Auto Components for
HCV's, LCV's, SUV's, Jeep, Cars

AMIT AUTOMOBILES

An ISO 9001 : 2000 Company.
6, Rankawat Market, OppSani Mandir, Under
Athgaon Flyover, A.T. Road, **GAUHATI-781001**
Email: amitkapyaru@gmail.com
Phone: 0361-2543762, 2541332
Mobile: 9435109358, 9864045651,
Stockist of KLG Chassis Parts and Bearings for
HCV's, LCV's, SUV's, Jeep, Cars

AMIT MOTORS

KK Choudhary Commercial Complex,
A.T. Road, **GAUHATI-781001**
Email: amitmotors9@gmail.com
Phone: 0361-2518826,
Mobile: 9435015203
Dealer/Retailer of Auto Components HCV's,
LCV's, SUV's, Jeep, Cars & Tractors

AMNAJEET AUTO SPARES

Lahkar Complex, C. 8, A.T. Road,
GAUHATI-781001
Mobile: 9435040296
Dealer/Retailer of Auto Components for
HCV's, LCV's, SUV's, Jeep, Cars

ANKET AUTOMOBILES

M.S. Road, Athgaon, Opp. Balwani Garage,
GAUHATI-781001
Email: ankeetjain@gmail.com
Mobile: 09435016642
Dealer/Retailer of Lubricants for HCV's,
LCV's, SUV's, Jeep, Cars

ANV MARKETING COMPANY

N.H. 37, Kirandeep Hotel Complex
Beltoala, **GAUHATI-781028**
Email: info@binodauto.com
Mobile: 9435041241, 9678050628,
Dealer/Retailer of Batteries for HCV's, LCV's,
SUV's, Jeep, Cars

APEX AUTO

Shop No. 39, Tokbari Near Kali Mandir,
Chinmoy, Complex, A.T. Road,
GAUHATI-781001
Email: apex@mhgroupindia.com
Mobile: 9435725943, 9435401951,
Dealer/Retailer of Two Wheelers Accessories

Leading

Distributor/Dealer/Stockist In ASSAM



ARUN AUTOMOBILES

Ram Prasad Complex, 72/1 Chatribari Road,
GAUHATI-781001

Email: arunautomobiles@gmail.com
Phone: 0361-2739827
Mobile: 9864067494

Dealer/Retailer of Auto Components for
HCV's, LCV's, SUV's, Jeep, Cars

ARYA AUTOMOTIVE

Heren Kalita Path, Tolobari (Near Kali Mandir)
GAUHATI-781001

Email: karnsingh1365@gmail.com
Mobile: 09864175749, 8402034888,

Dealer/Retailer of Two Wheelers Accessories

ASIAN AGENCIES

P.C. Mkt, Andhra Bank Building A.T. Road,
GAUHATI-781001

Email: asianagenciesghy@gmail.com
Dealer/Retailer of Earthmoving Spare Parts

ASSAM AGENCIES

A.T. Road, **TINSUKIYA-786125**

Email: goenka_m@hotmail.com
Ph.: 0374-2338042, Mobile: 09435036411
Dealer/Retailer of Earthmoving Spare Parts,
Lubricants and Auto Electrical Parts for HCV's,
LCV's, SUV's, Jeep, Cars

ASSAM AUTOMOBILES

P.C. Mkt, Andhra Bank Building, A.T. Road,
GAUHATI-781001

Email: assamautomobile@gmail.com
Phone: 0361-523796, 523792
Mobile: 9207020202
Dealer/Retailer of Auto Components for
HCV's, LCV's, SUV's, Jeep, Cars

ASSAM AUTOMOBILES (INDIA)

A.T. Road, Adabari,
GAUHATI-781014

Email: tekchandgoyal@yahoo.in
Mobile: 09864071381
Dealer/Retailer of Lubricants for HCV's, LCV's,
SUV's, Jeep, Cars

ASSAM BAL BEARINGS PVT. LTD.

Mangal Ram Tower, A.T. Road
GAUHATI-781001

Phone: 0361-2542175, 2511668,
Mobile: 09864030170
Stockist of NBC Bearings for HCV's, LCV's,
SUV's, Jeep, Cars

ASSAM MOTOR CORP.

A. T. Road, Opp. Panbazar Over Bridge,
GAUHATI-781001

Email: amco91@gmail.com
Phone: 0361-7002894857,
Mobile: 09864011210
Dealer/Retailer of Auto Components for
HCV's, LCV's, SUV's, Jeep, Cars

ASSAM TRADING CORP.

Tokobari, D.P. Satara Railway Gate No. 4
A.T. Road, **GAUHATI**
Mobile: 09864021478, 9435553747,
Dealer/Retailer of Car Accessories for HCV's,
LCV's, SUV's, Jeep, Cars

AUTO CHEM CENTRE

Chand Market A.T. Road
GAUHATI-781001

Email: autochemcentre@rediffmail.com
Mobile: 7002299385
Dealer/Retailer of Lubricants and Car
Accessories for HCV's, LCV's, SUV's, Cars

AUTO ELECTRIC STORES

465/1, A.T. Road, **GAUHATI-781001**
Email: aesghy@rediffmail.com
Mobile: 09435010346
Stockist of Bearings, Machineries Parts and
Car Accessories for HCV's, LCV's, SUV's, Cars

AUTO INDIA

1013, Ramkumamar Arcade Chatribari road
GAUHATI-781001

Email: autoindia.ghy@gmail.com
Mobile: 09835546642, 9127056642,
Dealer/Retailer of Auto Components & Car
Spare Parts

AUTO INDUSTRIAL ENTERPRISES

488, Nabin Medhi Market, A.T. Road
GAUHATI-781001

Email: gkb1607@gmail.com
Mobile: 09864062151, 9435102388,
Dealer/Retailer of Auto Components & Car
Spare Parts

AUTO REX

Sikaria Building, A.T. Road, **GAUHATI-781001**

Ph.: 0361-2514842, Mobile: 7086763212
Dealer/Retailer of Car Accessories and Auto
Components for HCV's, LCV's, SUV's, Jeep

AUTO SALES AGENCY

H.B. Road, Machkhowa, **GAUHATI-781009**

Email: bajajsunit@gmail.com
Mobile: 09706065851
Dealer/Retailer of Batteries and Lubricants for
HCV's, LCV's, SUV's, Jeep, Cars

AUTO SALES INDIA LTD.

An ISO 9001 : 2000 Company.
Commerce House, M.G. Road, Fancy Bazar,
GAUHATI-781001

Email: autosalesind@sity.com
Phone: 0361-2600390, 2603382,
Mobile: 09864022751
Website: www.asil.co.in
Dealer/Retailer of Auto Components for
HCV's, LCV's, SUV's, Jeep, Cars

AUTO TRADE AND AGENCY

P.C. Das Market A.T. Road, **GAUHATI-781001**

Email: autotradeghy@gmail.com
Phone: 0361-2753578,
Mobile: 9864040955
Dealer/Retailer of Auto Electrical Parts and
Auto Components for HCV's, LCV's, SUV's,
Jeep, Cars & Tractors

AXN AUTO AGENCIES

Tokobari Kalimandir Road, A.T. Road
GAUHATI-781001

Mobile: 0945401915
Dealer/Retailer of A2Z Auto Components for
HCV's, LCV's, SUV's, Jeep, Cars

B.C. AUTOMOBILES

Sikaria Building, A.T. Road
GAUHATI-781001

Email: maheshchoria0@gmail.com
Mobile: 09435010189
Dealer/Retailer of Bearings for HCV's, LCV's,
SUV's, Jeep, Cars

B.M. MOTORS

Khelmati, **LAKHIMPUR-787001**

Mobile: 09954390149
Dealer/Retailer of EXIDE Batteries for HCV's,
LCV's, SUV's, Jeep, Cars

B.R. ASSOCIATE

Mangaiam Building, Opp. Samsung Smart
Plaza, A.T. Road, **GAUHATI-781001**

Email: manish25bothra@gmail.com
Mobile: 9435015645
Dealer/Retailer of Batteries for HCV's, LCV's,
SUV's, Jeep, Cars

B.S. MOTOR STORES

Lahkar Commercial Market A.T. Road
GAUHATI-781001

Mobile: 09864021522
Dealer/Retailer of TATA Auto Components
for HCV's, LCV's, SUV's, Jeep, Cars

BAJAJ SCOOTER HOUSE

Kejriwal Market G.S. Road Paltan Bazar
GAUHATI-781005

Mobile: 09435343191
Dealer/Retailer of Auto Components for
HCV's, LCV's, SUV's, Jeep, Cars

BAJRAMG AUTOMOBILES

Khelmati, Opp. Sardar Hotel
LAKHIMPUR-787001

Ph.: 03752-232501 Mobile: 09435086715
Dealer/Retailer of TATA/Telco Auto
Components for HCV's, LCV's, SUV's, Jeep,
Cars

Distributor/Dealer/Stockist In ASSAM



BAJRANG MARUTI AGENCY

P.C. Das Market, A.T. Road
GAUHATI-781001
Email : bikashbagaria73@gmail.com
Mobile : 09864097643
Dealer/Retailer of Car Spare Parts

BAKSHI MOTOR CO.

A.T. Road, **GAUHATI-781001**
Mobile : 099954748354
Dealer/Retailer of TATA Auto Components for HCV's, LCV's, SUV's, Jeep, Cars

BAKSHISH ENTERPRISES

Ram Kumar Plaza, Chatribari Road
GAUHATI-781001
Email : liondaljitsingh@gmail.com
Mobile : 09435041418
Dealer/Retailer of Auto Components for HCV's, LCV's, SUV's, Jeep, Cars & Tractors

BALAJEE AUTO DIESELS

Bothra Bhawan, Tokobari,
Kalimandir Opp. Puja Samiti A.T. Road,
GAUHATI-781001
Mobile : 09864089301,9435047364,
Dealer/Retailer of Auto Components for HCV's, LCV's, SUV's, Jeep, Cars

BALAJI AUTO AGENCY

Bhuyan Mkt, D.P. Satara, Rly Gate No.4,
GAUHATI-781001
Email : balaji.auto.ss@gmail.com
Mobile : 9957722185
Dealer/Retailer of Auto Components for HCV's, LCV's, SUV's, Jeep, Cars

BALAJI AUTO SPARES

Sri Ram Market, Chatribari Road,
GAUHATI-781001
Email : balajiautospareshy@gmail.com
Mobile : 09864045937
Dealer/Retailer of TATA Auto Components, Car Accessories and Batteries for HCV's, LCV's, SUV's, Jeep, Cars

BALAJI AUTOMOBILES

7, Suprba Market, Railway Gate No. 4, A.T. Road, **GAUHATI-781001**
Mobile : 09435546418
Dealer/Retailer of TATA Auto Components for HCV's, LCV's, SUV's, Jeep, Cars

BANKA DISTRIBUTORS

Andhra Bank Building, P.C. Market A.T. Road
GAUHATI-781001
Email : bankadistributor@gmail.com
Mobile : 09207046462,9085077552,
Dealer/Retailer of Auto Components & Tractor Spare Parts

BARJATIA ENTERPRISES

ShreeMantra Market, A.T. Road
GAUHATI-781001
Email : barjatia.aditya@gmail.com
Mobile : 09864068449,9864011401,
Dealer/Retailer of Lubricants, Machineries Parts for HCV's, LCV's, SUV's, Jeep, Cars

BEARING & BEARINGS

S.N. Medhi Complex, Ground Floor, Near Railway, Gate-4, M.S. Road, **GAUHATI**
Email : binodarb@gmail.com
Mobile : 9864109899
Dealer/Retailer of Bearings, Machineries Parts for HCV's, LCV's, SUV's, Jeep, Cars

BEE JEE MOTORS

B. Das Commercial Complex, A.T. Road,
GAUHATI-781001
Mobile : 09435584484
Dealer/Retailer of Auto Electrical Parts for HCV's, LCV's, SUV's, Jeep, Cars

BHAGYASHREE MACHINERY

G-120, Sriram Market Chatribari Road
GAUHATI-781001
Mobile : 09435542640
Dealer/Retailer of Earthmoving Spare Parts

BHARAT AUTOMOBILES

G.S. Tower, A.T. Road, **GAUHATI-781001**
Email : bharatautoghy@gmail.com
Mobile : 09435113441
Dealer/Retailer of Machineries Parts

BHAWANI AUTO CENTRE

New Vishnu Bazar Railway Gate No. 4, A.T. Road, **GAUHATI-781009**
Email : kbhawanisharma@gmail.com
Mobile : 09435102157
Dealer/Retailer of TATA Auto Components for HCV's, LCV's, SUV's, Jeep, Cars

BHAWANI AUTOMOBILES

D.P. Satra, Tokobari, Near Rly, Gate No. 4, **GAUHATI-781001**
Email : sharmababulal275@gmail.com
Phone : 0361-2549178,
Mobile : 9435192907
Dealer/Retailer of Auto Components for HCV's, LCV's, SUV's, Jeep, Cars

BHAWANI ENTERPRISES

New Shri Vishnu Bazar, Railway Gate No. 4
GAUHATI-781009
Email : sureshkukarmatolia9@gmail.com
Mobile : 09435049007
Dealer/Retailer of Auto Components for HCV's, LCV's, SUV's, Jeep, Cars

BHAWANI MOTOR STORE

N.H. 59, Lokhra, **GAUHATI-781034**
Mobile : 9435554653
Dealer/Retailer of Auto Components for HCV's, LCV's, SUV's, Jeep, Cars

BIMAL AUTO AGENCY

Opp. Bus Stand, Adabari,
GAUHATI-781014
Email : bimal.adsales@gmail.com
Mobile : 9864088957
Dealer/Retailer of Auto Components for HCV's, LCV's, SUV's, Jeep, Cars

BIMAL AUTO ENTERPRISES

B.P. Market, A.T. Road,
GAUHATI-781001
Mobile : 09864051377
Dealer/Retailer of Auto Components for HCV's, LCV's, SUV's, Jeep, Cars

BIMALA AUTO ENTERPRISE

B.P. Market, A.T. Road,
GAUHATI-781001
Mobile : 9531043296
Dealer/Retailer of Two Wheelers Accessories

BINOD AUTO (P) LTD.

Binod Building, Near Mahabir Bhawan, A.T. Road, **GAUHATI-781001**
Mobile : 9678050635
Dealer/Retailer of Auto Components for HCV's, LCV's, SUV's, Jeep, Cars

BINOD AUTO AGENCIES

A.T. Road, Near Mahabir Bhawan,
GAUHATI-781001
Email : info@binodauto.com
Mobile : 9678050624
Dealer/Retailer of Auto Components for HCV's, LCV's, SUV's, Jeep, Cars & Tractors

BINOD AUTOMOBILES

A. T. Road, Near Hotel Vishwaratna,
GAUHATI-781001
Email : binod1@sancharnet.in
Phone : 0361-518804 ,603675,
Mobile : 9678050626
Dealer/Retailer of Auto Components for HCV's, LCV's, SUV's, Jeep, Cars

BOTHRA ENTERPRISES

R.C. Commercial Complex, A.T. Road,
GAUHATI-781001
Email : bothraenterprises@gmail.com
Mobile : 09864025583
Dealer/Retailer of Auto Components for HCV's, LCV's, SUV's, Jeep, Cars

ट्रक की सेल्स में रेल दिखायेगी अपना खेल

• फ्रेट कॉरिडोर से देश में ट्रक ट्रांसपोर्ट और ट्रक मैन्यूफैक्चरिंग की दिशा बदल जायेगी...

वाहन-उद्योग

2019 का कारोबारी साल सोबी सेल्स के लिहाज से अच्छा गुजर था। क्योंकि भारत के आर्थिक इतिहास में ऐसा पहली बार हुआ, जब कमर्शियल वेहिकल्स की सेल्स मिलियन यूनिट्स के लेवल को पार कर गई। साथ में दिये गये सियाम के फिगरस से अंदाजा हो जाता है कि 2013-14 से 2018-19 के बीच कमर्शियल वेहिकल्स की सेल्स 6.32 लाख से बढ़कर 10.07 लाख यूनिट्स तक पहुंच गई यानी 6 साल में करीब मार्केट वॉल्यूम 60 प्रतिशत बढ़ गया। यदि मीडियम एंड हेवी ट्रक इंडस्ट्री की बात करें तो पिछले वित्त वर्ष में देश में ऑल टाइम हाई लेवल पर पहुंच गई। वित्त वर्ष 2018 में देश में 3.04 लाख एमएचसीवी ट्रक बिके थे और वित्त वर्ष 2019 में यह आंकड़ा 3.51 लाख यूनिट्स तक पहुंच गया। यानी इंडस्ट्री के वॉल्यूम में 17 प्रतिशत के करीब ग्रोथ दर्ज की गई। हालांकि नवम्बर, 2018 के बाद से ही यह संकेत करेक्यान के दौर से गुजर रहा है। लेकिन...जिस तरह से भारत सरकार जीडीपी में लॉजिस्टिक्स के हिस्से को घटाने की दिशा में काम कर रही है उससे आने वाले सालों में कमर्शियल वेहिकल्स इंडस्ट्री खासकर ट्रक सेल्स नाक के बल गिर सकती है। लॉजिस्टिक्स कम्पोनेंट को घटाने के लिये सरकार रेल फ्रेट कॉरिडोर पर तो काम कर ही रही है साथ ही वॉटरवेज के जरिये रोरो सर्विस पर भी फोकस



Commercial Vehicles Sales

Category	2013-14	2014-15	2015-16	2016-17	2017-18	2018-19
Commercial Vehicles	6,32,851	6,14,948	6,85,704	7,14,082	8,56,916	10,07,319

बढ़ा रही है। ट्रक सेल्स के लिये सबसे बड़ी चुनौती रेल फ्रेट कॉरिडोर को माना जा रहा है क्योंकि इसकी फ्रेट कॉस्ट यानी भाड़ा ट्रक के मुकाबले 45 प्रतिशत तक कम पड़ेगा। भाड़ा लागत का यह अंतर इसलिये बहुत बढ़ा है क्योंकि ट्रक और रेल दोनों से अमुमन बराबर टाइम लगेगा। यानी ट्रांसपोर्ट इंडस्ट्री की कॉस्ट इक्वेशन उलटफेर की तरफ बढ़ रही है। जब से भारत सरकार ने एक्सल लोड नॉर्म्स बढ़ाये हैं तब से ही ट्रक ट्रांसपोर्ट की 20-25 फ्लॉट सरप्लस हो गई है और यह भी ट्रक सेल्स घटने का एक बड़ा कारण है। डेडिकेटेड फ्रेट कॉरिडोर कॉर्पोरेशन ऑफ इंडिया भारत में दो रूट तैयार कर रहा है। ईस्टर्न डीएफसी जहां लुधियाना से दानकुई तक है जिसकी लम्बाई 1856 किमी है। वहीं वेस्टर्न डीएफसी दादरी से मुम्बई के जवाहरलाल नेहरू पोर्ट तक है जिसकी लम्बाई 1504 किमी है। वेस्टर्न डीएफसी का एक हिस्सा चालू हो चुका है और माना जा रहा है कि 2022 तक यह पूरा कॉरिडोर कमिशन हो जायेगा। हालांकि ईस्टर्न कॉरिडोर का काफी काम बाकी है। मार्केट कन्सल्टेंट नॉर्मुरा की रिपोर्ट कहती है कि भारत में ट्रक सेल्स में लॉन्च टर्म में

औसत 7 प्रतिशत ग्रोथ हो रही है लेकिन वित्त वर्ष 2020-21 में यह घटकर 4 प्रतिशत हो रह जायेगी।

और...इसका कारण डीएफसी ही है। रिपोर्ट में कहा गया है कि यदि ईस्टर्न कॉरिडोर भी चालू हो जाते हैं तो रोड ट्रांसपोर्ट में अच्छी-खासी गिरावट आयेगी। क्योंकि वेस्टर्न डीएफसी दिल्ली, हरियाणा, राजस्थान, और गुजरात होते हुये कई बड़े बंदरगाहों को जोड़ता है। नोमुरा के अनुसार वर्ष 2021-22 में देश के कुल फ्रेट ट्रेफिक में 39 प्रतिशत योगदान जहां रेल का रहेगा वहीं 61 प्रतिशत रोड का होगा। लेकिन 2026-27 में रेल का हिस्सा बढ़कर 45 प्रतिशत हो जायेगा और 2031-32 में 50 प्रतिशत। हालांकि ट्रक कम्पनियों का मानना है कि रेल कॉरिडोर से ट्रकों के फेरे बढ़ जायेंगे, साथ ही रेल में पूरा रोक बूक करना पड़ता है और ट्रकडों में बुकिंग नहीं हो सकती। जबकि ट्रांसपोर्ट छोटे-छोटे पार्सल भी बूक करते हैं और एंड-टु-एंड सर्विस देते हैं। ट्रक इंडस्ट्री के लिये आने वाला समय इसलिये भी चुनौतिपूर्ण है क्योंकि 1 अप्रैल, 2020 से बीएस6 नॉर्म्स लागू हो रहे हैं जिससे गाड़ियां महंगी हो जायेंगी।



Distributor/Dealer/Stockist In ASSAM



CAPITAL MOTORS

1st Dipti Commercial Complex A.T. Road
GAUHATI-781001

Email: motor_capital@yahoo.com
Mobile: 09435192995

Dealer/Retailer of Auto Components for HCV's, LCV's, SUV's, Jeep, Cars & Tractors

CAR DECORA

F.A. Road, Kumarpara, **GAUHATI-781001**
Email: kml.pddr@rediffmail.com

Mobile: 09435010127
Dealer/Retailer of Auto Components for HCV's, LCV's, SUV's, Jeep, Cars

CAR ESMART

Rehman Market, A.T. Road,
GAUHATI-781009

Email: caresmartsanjit@gmail.com
Mobile: 9864045671
Dealer/Retailer of Car Accessories

CAR PARIVAR

A.T. Road, Near Railway Gate No. 7, Charli
Bharalumukh, **GAUHATI-781009**

Email: mukeshmittal94355@gmail.com
Mobile: 09435546188
Dealer/Retailer of Car Accessories and Auto Components for HCV's, LCV's, SUV's, Jeep, Cars

CAR PLUS

G.K. Tower, Baralumukh
GAUHATI-781001

Mobile: 09435548930
Dealer/Retailer of Car Accessories

CENTRAL MOTORS

Opp. Police Reserve, A.T. Road,
GAUHATI-781001

Email: centralmotorsghy@gmail.com
Mobile: 09435114989
Dealer/Retailer of Earthmoving Spare Parts & Machineries Parts

CENTURY MOTORS

R. C. Commercial Complex, Opp. Shree
Market, A. T. Road, **GAUHATI-786001**

Email: centurymotorsghy@gmail.com
Phone: 0361-2636795,
Mobile: 09085077500
Dealer/Retailer of **GAJRA** Gears & Gear Parts
BHARAT Gears & Gear Parts, **EMMBROS**
Axles, **PRABU** Hanger Shackles for HCV's,
LCV's, SUV's, Jeep, Cars

CHAMPION MOTORS

Hem Baru Road, Machkhowa,
GAUHATI-781001

Email: manojgangwal1980@gmail.com
Mobile: 09864407754
Dealer/Retailer of Tyre & Tubes for HCV's,
LCV's, SUV's, Jeep, Cars

CHANDRA ENTERPRISES

RAC Arcade, A.T. Road, **GAUHATI-781001**
Email: chandaentr@gmail.com

Mobile: 9854030505
Dealer/Retailer of Auto Components HCV's,
LCV's, SUV's, Jeep, Cars & Tractors

CHORADIA AUTOMOBILES

Shankar Market, Shankar Nagar,
A.T. Road, **GAUHATI-781001**

Email: jainvishelchoradiya@gmail.com
Mobile: 09435018050, 9864050239,
Dealer/Retailer of Auto Components for
HCV's, LCV's, SUV's, Jeep, Cars

CHOUDHARY MOTORS

Lokhra Charali, **GAUHATI-781403**
Mobile: 0945103794

Dealer/Retailer of Auto Components for
HCV's, LCV's, SUV's, Jeep, Cars

CITY AUTOMOBILES

Sahni Mansion, Chatbari,
GAUHATI-781001

Email: cyat.sales@gmail.com
Mobile: 9435451000
Dealer/Retailer of Batteries for HCV's, LCV's,
SUV's, Jeep, Cars

CLASSIC SPARES

Chatbari Road,
GAUHATI-781001

Mobile: 09435603446
Dealer/Retailer of **A-AKAL** Auto Components
for HCV's, LCV's, SUV's, Jeep, Cars

COZY CAR

Purbi Complex, A.T. Road,
GAUHATI-781001

Email: bishnu.agarwala56@gmail.com
Mobile: 09864058215
Dealer/Retailer of Car Accessories

CRAZY CAR

A.T. Road, Athgaon Fly Over Gate No. 6,
GAUHATI-781001

Mobile: 09435108227
Dealer/Retailer of Auto Components for
HCV's, LCV's, SUV's, Jeep, Cars

D.L. AUTO AGENCIES

3, Shree New Vishnu Bazar,
Railway Gate No. 4, **GAUHATI-781009**

Phone: 0361-2516506,
Mobile: 9864077853
Dealer/Retailer of **TATA** Auto Components
for HCV's, LCV's, SUV's, Jeep, Cars

D.N. ENTERPRISES

Ahmed Tower, 1st Floor, Shop No. 1, Near 4
No. Railway Gate, M.S. Road, Athgaon,
GAUHATI-781001

Email: dindyalbansal@gmail.com
Mobile: 9868723264
Dealer/Retailer of Lubricants for HCV's,
LCV's, SUV's, Jeep, Cars

DEEPAK AUTOMOBILES

1st Floor, Suriya Bhawan, Behind Andhra
Bank, A.T. Road, **GAUHATI-781001**

Email: deepakghy3@gmail.com
Mobile: 09435019891
Dealer/Retailer of Auto Components for
HCV's, LCV's, SUV's, Jeep, Cars

DEEPAK ENTERPRISES

Jawahar Nagar, 37, N.H. Road,
Near Hanuman Kanta,
GAUHATI-781022

Email: naveenabani@gmail.com
Mobile: 09454150845
Dealer/Retailer of Car Accessories and
Batteries for HCV's, LCV's, SUV's, Jeep, Cars

DELHI BEARING COMPANY

Chand Market, A.T. Road,
GAUHATI-781001

Email: delhibearingsco@gmail.com
Mobile: 09435015609
Dealer/Retailer of Auto Components for
HCV's, LCV's, SUV's, Jeep, Cars

DIAMOND TRADERS

Chatbari Road, Krishna Nagar,
GAUHATI

Email: diamondtraders.ghy@gmail.com
Mobile: 9435015374
Dealer/Retailer of Auto Components for
HCV's, LCV's, SUV's, Jeep, Cars

DURGA MOTOR & TRADING CO.

A.T. Road, Bharatmukh,
GAUHATI-781009

Email: kichamria@gmail.com
Mobile: 09864088159, 9435300694,
Dealer/Retailer of Auto Components for
HCV's, LCV's, SUV's, Jeep, Cars

DURGA MOTOR STORES

A. T. Road, Near Vishwaratna Hotel,
GAUHATI-781001

Email: durgamotor@gmail.com
Phone: 0361-2520045, 2544668
Mobile: 09864028875, 9854049045,
Dealer/Retailer of Auto Components for
HCV's, LCV's, SUV's, Jeep, Cars

ऋण व वित्तीय चिंता से ऐसे उबरें

वित्तीय
समस्या

विकास की अर्थ-व्यवस्था के वर्तमान युग में कर्जदारी लगातार बढ़ती जा रही है। उधर कर्ज पर देय व्याज राशि का समायोजन करने के बाद कारोबारी बहोखाता हम जब देखते हैं, तो व्यापक बाजार प्रतिस्पर्धा के चलते मुनाफा अर्जित करना मुश्किल काम हो गया है, नतीजा कर्ज की मूल राशि का भुगतान भी दिकत वाला काम बनता जा रहा है। वर्तमान में जैसे आर्थिक हालात चल रहे हैं, उसमें क्या किया जा सकता है यह देखने वाली बात है।

अगर आप वित्तीय चिंता के शिकार हैं, तो इस बारे में उस व्यक्ति से बात करें, जिससे आपने उधार ले रखा है। अपनी स्थिति का खुलासा करें और उसे धरोसा दिलवायें कि जैसे ही हालात सुधरेंगे आप उसे निश्चित रूप से चुका देंगे। यह सही है कि जिसने दिया है, उसे यदि धन की जरूरत है तो वह दबाव निश्चित रूप से बनायेगा। पर उसे हिलासा दिलायें और कहें कि थोड़ा धैर्य रखें। अपने जीवन साथी और बच्चों से जरूर इसका जिक्र करें और सही स्थिति उन्हें भी बतायें ताकि ऐसे में वे आपके साथ रह सकें और इसके लिए आपके लिनिंग एक्सपेंडीचर यदि कम करने की जरूरत हो तो वे साथ दे सकें। यह सही है कि जीवन काल में हम

आर्थिक मामलों को लेकर सभी फैसले सही करें यह जरूरी नहीं, बल्कि कई मिस्टेक ऐसी हो जाती हैं जो हम उग्र भार नहीं भुला पाते। हम कई बार अपनी कमाई या बचत का बड़ा हिस्सा ऐसे गंवा देते हैं जैसे धन रख कर कहीं भूल गये हों और वहां दीमक लग गई हो। हम अपनी गलती यदि परिवार में जीवन साथी और बच्चों से शेर कर देते हैं तो खुद हमें रिलीक्सिंग फील होता है। इसी तरह आपका बहुत निजी मित्र हो तो उससे भी जिक्र करिये और उससे इस स्थिति से निजात कैसे मिले इस बारे में चर्चा कीजिये। इससे भी आपको रिलेक्स मिलेगा।

कर्ज चुकाने के बारे में निश्चित रूप से सोचते रहें, इसके लिए प्राथमिकता निर्धारित कीजिये। सबसे पहले उस कर्ज को चुकार्यें, जिस पर व्याज दर अधिक हो। ताकि आप पर अधिक व्याज के बोझ में कमी आये। अपने निजी व दैनिक खर्चों में कटौती कर आप कर्ज व व्याज चुकाने के लिए राशि बचा सकते हैं।

हम जिस जीवन में जी रहे हैं उसमें स्वास्थ्य संबंधी खर्चों को छोड़कर बाकी खर्च ऐसे हैं जिनमें



बड़ी बचत की जा सकती है। परिवार में जीवन साथी के हाथ में कोई हुनर हो या नॉलेज हो तो उन्हें भी घरेलू खर्च का जिम्मा उठाने के लिए तैयार कर सकते हैं, ताकि वे कुछ कमा कर घर का खर्चा चला सकें और आप अपनी कमाई से उधार चुका सकें। इसी तरह आप यह भी देखिये कि आपके पास यदि अधिक अचल संपदा है तो उसे बेचकर भी आप उधार चुका सकते हैं।

वर्तमान में जिस अचल संपदा में आप रहते हैं और उसका प्रचलित बाजार मूल्य इतना है कि आप उधार चुका सकते हैं तो फिर इस बारे में कड़ा फैसला कर सकते हैं। अपनी अचल संपदा के प्रति मोह मत रखिये, क्योंकि कर्ज चुक जाने के बाद जब आप राहत महसूस करेंगे यह अचल संपदा के मोह से अधिक संतोषजनक दृष्टिगत होगी। जिस व्यक्ति संतोषजनक दृष्टिगत होगी। जिस व्यक्ति पर कर्ज नहीं है, वह सबसे अधिक सुखी कहा जा सकता है, अतः अपने आप को यथाशीघ्र कर्ज मुक्त बनाने की कोशिश कीजिये।

चैक बाउंस चार्ज पर लगेगा जीएसटी

समाचार-उपजा

चैक बाउंस हो जाने के उपरांत उस पर बैंक जो शुल्क चैक जारी करने वाले के खाते से काटती है, अब उस पर जीएसटी भी देय होगा। इस चैक समारोहन प्रक्रिया को सेवा माना गया है और उक्त शुल्क वस्तुतः सेवा शुल्क के दायरे में आता है। यह बात महाराष्ट्र अपीलौय अथॉरिटी फॉर एडवांस रूलिंग ने कही है। इस मामले में बजाज फाइनेंस ने अथॉरिटी में याचिका लगाकर जानकारी चाही थी उन्हें दिया गया चैक यदि बाउंस हो जाये तो उस पर लगने वाले शुल्क पेटे जीएसटी आरोपित है या नहीं। उल्लेखनीय है कि चैक बाउंस हो जाने पर 350 रुपये बाउंस चार्ज वसूल किया जाता है। इस पर सेवा कर की जो प्रभावी दर है, तदनुसार जीएसटी वसूल करने का अधिकार है।

अंतरिम मुआवजा का प्रावधान भविष्य में लागू होगा: एक

अन्य मामले में उच्चतम न्यायालय ने कहा है कि पिछले साल सितंबर से लागू हुए और चैक बाउंस होने के मामले में शिकायतकर्ता को अंतरिम मुआवजा मुहैया करने वाला कानून "नेगोशिएबल इंस्ट्रुमेंट एक्ट" का एक प्रावधान लागू चल कर लागू होगा। शीर्ष न्यायालय ने एक सवाल का निपटारा करने के दौरान यह फैसला सुनाया। न्यायालय से यह बताने का अनुरोध किया गया था कि क्या कानून की धारा 143-ए अतीत से लागू होगी या नहीं। न्यायमूर्ति यू यू ललित और न्यायमूर्ति विनीत सरन की पीठ ने सुनवाई के दौरान मद्रास उच्च न्यायालय के फरवरी 2019 के एक आदेश को निरस्त कर दिया। गौरतलब है कि निचली अदालत द्वारा कानून की धारा 143-ए के तहत अंतरिम मुआवजा देने का आदेश दिया गया था।



Super Quality Motor Parts For All Vehicles



ROYAL Auto Industries (REGD.)

368A, Street No. 4, Chet Singh Nagar, Gill Road, LUDHIANA - 141003
Contact Person: 09464880996, 09417355581 | Hardeep Singh |
Email: raj.ludhiana@gmail.com

Distributor/Dealer/Stockist In ASSAM



EAST (I) AUTO TRADERS P. LTD.

B. Das Commercial Complex, A.T. Road,
GAUHATI-781001
Email : elatpl123@gmail.com
Mobile : 9864027658
Dealer/Retailer of Auto Components for
HCV's, LCV's, SUV's, Jeep, Cars

EAST INDIA AGENCIES

A.T. Road,, **GAUHATI-781001**
Email : eastindiahy@gmail.com
Mobile : 09864028875
Dealer/Retailer of Engine Spare Parts and
Auto Components for HCV's, LCV's, SUV's,
Jeep, Cars

EAST INDIA AUTO TDR. P LTD.

A.T. Road, **GAUHATI-781001**
Mobile : 09864027658
Dealer/Retailer of Bearings for HCV's, LCV's,
SUV's, Jeep, Cars

EAST INDIA MOTORS

Matri Commercial Complex, Near Audi
Showroom, N.H. 37 Road, Beltola,
GAUHATI-781029
Mobile : 9435102010
Dealer/Retailer of Auto Electrical Parts and
Batteries for HCV's, LCV's, SUV's, Jeep, Cars

EAST INDIA TRADING CO.

Lal Singh Menssion, A.T. Road,
GAUHATI-781001
Mobile : 09435109921
Dealer/Retailer of Auto Electrical Parts and
Auto Components for HCV's, LCV's, SUV's,
Jeep, Cars & Tractors

EASTERN MOTORS

Shree Mahta Market, A.T.road, **GAUHATI-781001**
Dealer/Retailer of Auto Components for
HCV's, LCV's, SUV's, Jeep, Cars

EMKA AUTOMOBILES

A.T. Road, **GAUHATI-781001**
Phone : 0361-2545525,
Dealer/Retailer of Auto Components for
HCV's, LCV's, SUV's, Jeep, Cars

EMKAY ENTERPRISES

G.S. Tower, Near Himatsingka Petrol Pump,
Chatribari Road, **GAUHATI-781001**
Phone : 0361-637934, 514846, 360238
Mobile : 09435055515
Dealer/Retailer of Auto Electrical Parts for
HCV's, LCV's, SUV's, Jeep, Cars

EMMBEE SALES (INDIA)

7, Rankawat Market, A.T. Road,
GAUHATI-781001
Ph: 0361-2516074, Mobile : 9707077771
Dealer/Retailer of Batteries for HCV's, LCV's,
SUV's, Jeep, Cars

ENGINEERING ENTERPRISES

Anand Bhawan, A.T. Road, **GAUHATI-781001**
Email : engineeringtvs@gmail.com
Phone : 0361-2545461,
Mobile : 9864092950
Dealer/Retailer of **TVS** Auto Components for
HCV's, LCV's, SUV's, Jeep, Cars

FEDERAL-MOGUL MOTORPARTS

Janapath Lane, Opp. X-Ray Centre, H. No.20
Ulubari, G.S. Road, **GAUHATI-781007**
Email : debashistoy@federalmogul.com
Mobile : 9085050712
Dealer/Retailer of Auto Components for
HCV's, LCV's, SUV's, Jeep, Cars

FRIENDS AUTO CENTRE

New Shree Vishnu Bazar, Near Railway Gate
No.4, A.T. Road, **GAUHATI-781001**
Email : friendsautocentre2@gmail.com
Mobile : 9435102393
Dealer/Retailer of Auto Components for
HCV's, LCV's, SUV's, Jeep, Cars

G.D. MOTORS

Near Himatsingka Petrol Pump, A.T. Road,
Chatribari Road, **GAUHATI-781001**
Email : gdmotors11@gmail.com
Mobile : 09207045178, 9864118386,
Dealer/Retailer of Auto Components for
HCV's, LCV's, SUV's, Jeep, Cars & Tractors

G.D. SCOOKIE CENTRE

16, Chinmoyee Complex, Tokobari
Kalimandir, A.T. Road, **GAUHATI-781001**
Mobile : 09435147198, 9435558659,
Dealer/Retailer of Auto Components for
HCV's, LCV's, SUV's, Jeep, Cars

G.N. ENTERPRISE

N.H. Road, Nalapara Beltola
GAUHATI-781029
Dealer/Retailer of **TATA** Auto Components
for HCV's, LCV's, SUV's, Jeep, Cars

G.N. MOTORS

Dispur Rukmini Gaon,
GAUHATI-781006
Mobile : 09864982205
Dealer/Retailer of Auto Electrical Parts for
HCV's, LCV's, SUV's, Jeep, Cars

GAJRA GEARS PVT. LTD.

30/C, Triveni Complex, Pandu Port Road,
GAUHATI-781012
Email : gauhati@gajra.com
Mobile : 8812877322
Dealer/Retailer of Auto Components for
HCV's, LCV's, SUV's, Jeep, Cars & Tractors

GANPATI ENTERPRISES

Gogoi Complex, N.H. 37, Beltola,
GAUHATI-781022
Email : ganapatityres@gmail.com
Mobile : 9435016439
Dealer/Retailer of Batteries and Lubricants
for HCV's, LCV's, SUV's, Jeep, Cars

GARIMA EARTHMOVERS

B-7, Mangal Ram Tower, Opp. Police Resev
A.T. Road, **GAUHATI-781001**
Email : garimearthmovers@gmail.com
Mobile : 9085091059
Dealer/Retailer of Earthmoving Spare Parts

GARODIA AUTOMOBILES

Sai Garodia Bhawan A. T. Road
Moranhat-226055
Phone : 03754-226055,
Mobile : 09085412464
Dealer/Retailer of **CEAT** Tyres & Tubes,
BIRLA Tyres & Tubes, **Castrol** Lubricants
TATA/Telco Auto Components for HCV's,
LCV's, SUV's, Jeep, Cars

GEETA ENTERPRISES

2, Rankawat Market, A.T. Road,
GAUHATI-781001
Email : rajnish.praj@gmail.com
Mobile : 09864103441
Dealer/Retailer of Auto Components for
HCV's, LCV's, SUV's, Jeep, Cars

GLOB AUTO COMPANY

A.T. Road, **GAUHATI**
Dealer/Retailer of Auto Components for
HCV's, LCV's, SUV's, Jeep, Cars

GLOBE AUTO COMPANY

Mangal Ram Tower, A.T. Road,
GAUHATI-781001
Email : vgura911@gmail.com
Mobile : 9508452723
Dealer/Retailer of Two Wheelers Accessories

GODAWARI AGENCIES

Tokobari, Near KaliMandir, A.T. Road,
GAUHATI-781008
Phone : 0361-09085050710,
Mobile : 09401010969, 8638681795,
Dealer/Retailer of **TATA** Auto Components
for HCV's, LCV's, SUV's, Jeep, Cars

GOPAL TRADE AGENCY

G-4, Sri Om Plaza, Chatribari Road,
GAUHATI-781001
Email : gopaltradeagencies@gmail.com
Mobile : 09435123105, 8811093100,
Dealer/Retailer of Batteries for HCV's, LCV's,

Leading

Distributor/Dealer/Stockist In ASSAM



GOYAL AUTO AGENCY
SHANTI SADAN, A. T. ROAD
GAUHATI-781001
Email: info@goyalauto.com
Phone: 0361-46428, 0, 2545624,
Mobile: 09864452739, 9435042823
Dealer/Retailer of Auto Components for
HCV's, LCV's, SUV's, Jeep, Cars

GOYAL AUTOCORP PVT. LTD.
Shanti Sadan, A.T. Road, **GAUHATI-781001**
Email: info@goyalauto.com
Mobile: 9864029369
Dealer/Retailer of Auto Components for
HCV's, LCV's, SUV's, Jeep, Cars

GOYAL MOTOR STORES
A.T. Road, **GAUHATI-781001**
Email: sushilgoyal@gmail.com
Phone: 0361-2518779,
Mobile: 8011786935
Dealer/Retailer of HERO Auto Components
for HCV's, LCV's, SUV's, Jeep, Cars

GOYAL TRACTOR & MACHINERIES
103, G.S. Road, Bhangagarh,
GAUHATI-781005
Email: agarwalhariram53@gmail.com
Mobile: 9435340696
Dealer/Retailer of Auto Components for
HCV's, LCV's, SUV's, Jeep, Cars & Tractors

GUPTA MOTORS
Ahmed Tower, Near Rly Gate No. 4, M.S.
Road, **GAUHATI-781001**
Email: upendergupta666@gmail.com
Mobile: 9706069571
Dealer/Retailer of Auto Components for
HCV's, LCV's, SUV's, Jeep, Cars

GUWAHATI MOTORS
Kanti Bedi Market, Shop No. 18, A.T. Road,
Near Rupashree Cinema Hall
GAUHATI-781001
Email: callamilagarwal@gmail.com
Mobile: 9435748771
Dealer/Retailer of TATA Auto Components
for HCV's, LCV's, SUV's, Jeep, Cars

GUWAHATI TRACTOR & MACHINERIES
A.T. Road, **GAUHATI-781001**
Email: afie1038@gmail.com
Mobile: 9435046808
Dealer/Retailer of Auto Components for
HCV's, LCV's, SUV's, Jeep, Cars & Tractors

GYATRI TRADING CO.
Nalapara, Beltola, **GAUHATI-781029**
Dealer/Retailer of TATA Auto Components
Spare Parts for HCV's, LCV's, SUV's, Jeep, Cars

HANUMAN AUTO AGENCY
37, N.H. Road, Lalmati Beltola
GAUHATI-781029
Phone: 0361-9864040121,
Mobile: 09864040121
Dealer/Retailer of Auto Components and Car
Accessories for HCV's, LCV's, SUV's, Jeep,
Cars

HANUMAN AUTOMOBILES
Tokobari Road, Railway Gate No. 3, Lada Pana
Complex, **GAUHATI-781001**
Email: praveshjalan11@gmail.com
Mobile: 09435043244
Dealer/Retailer of Auto Components for
HCV's, LCV's, SUV's, Jeep, Cars

HANUMAN INDUSTRIAL CORPORATION
Amaze Tower, Bharatumukh,
GAUHATI-781001
Mobile: 09864014063
Dealer/Retailer of Auto Components for
HCV's, LCV's, SUV's, Jeep, Cars

HELLO CAR
Rehman Market, Railway Gate No. 4
A.T. Road, **GAUHATI-781001**
Email: ranjayghy@gmail.com
Mobile: 09864066420
Dealer/Retailer of Car Accessories

HELMET HOUSE
A.T. Road, Near Lakhar Commercial Complex,
GAUHATI-781001
Mobile: 9864067021
Dealer/Retailer of Batteries for HCV's, LCV's,
SUV's, Jeep, Cars

HEMANTA AUTOMOBILES
No. 2, Chinmoyee Enclave, Tokobari,
A.T. Road, **GAUHATI-781001**
Mobile: 09864097057
Dealer/Retailer of Lubricants for HCV's,
LCV's, SUV's, Jeep, Cars

HI SPEED BIKES
Durga Sarovar, Near L.C.B. College, A.T. Road,
Maligaon, **GAUHATI-781011**
Email: yogesh@goyalauto.com
Mobile: 8811003658
Dealer/Retailer of Auto Components for
HCV's, LCV's, SUV's, Jeep, Cars

HILLS TYRE HOUSE
1001, Ram Kumar Arcade, Chatribari Road,
GAUHATI-781001
Email: sharmakunj70@gmail.com
Mobile: 09435012139
Dealer/Retailer of Tyre & Tubes for HCV's,
LCV's, SUV's, Jeep, Cars

HIMALAYAN AUTO
K.K. Choudhary Commercial Complex,
A.T. Road, **GAUHATI-781001**
Email: himalayan.auto@yahoo.com
Mobile: 09435105560, 9435834315,
Dealer/Retailer of Auto Components for
HCV's, LCV's, SUV's, Jeep, Cars

HIMATSINGHKA AUTO ENTP.
Parmeshwari Market, Chatribari Road
GAUHATI-781001
Mobile: 09435144613
Dealer/Retailer of TATA Motor Vehicles
Heavy Commercial Vehicles

HIND MOTORS
P. C. Market, A. T. Road, **GAUHATI-781001**
Phone: 0361-2522295, 2633036,
Mobile: 09435103863
Dealer/Retailer of Auto Components for
HCV's, LCV's, SUV's, Jeep, Cars

HINDUSTAN EARTH MOVERS
A.T. Road, Chinmoyee Complex, Opp.
Mahavir Bhawan, **GAUHATI-781001**
Email: bansal@cal2.vsnl.net.in
Mobile: 09435558072
Dealer/Retailer of Earthmoving Spares

HINDUSTAN TYRE CORPN.
A.T. Road, **GAUHATI-781001**
Email: htccorporation@rediffmail.com
Phone: 0361-2544302,
Mobile: 9706043585
Dealer/Retailer of MRF Tyre & Tubes for
HCV's, LCV's, SUV's, Jeep, Cars

HOWRAH AGENCIES
Opp. Police Reserve, A.T. Road
GAUHATI-781001
Mobile: 09854120522
Dealer/Retailer of TATA Auto Components
for HCV's, LCV's, SUV's, Jeep, Cars

INDIA AUTO ENTERPRISES
24, Shreemanta Market, A.T. Road,
GAUHATI-781001
Email: indiaautoenterprises@gmail.com
Mobile: 09435199160
Dealer/Retailer of Machineries Parts & Auto
Components for HCV's, LCV's, SUV's, Jeep

INDIA AUTOMOBILES
P.C. Market, A.T. Road, **GAUHATI-781001**
Email: sanjaybucha74@gmail.com
Mobile: 09954700462
Dealer/Retailer of Auto Components & Car
Accessories for HCV's, LCV's, SUV's, Jeep,
Cars

Distributor/Dealer/Stockist In ASSAM



INDIA AUTOMOTIVE

Shop No. 5-B, A.T. Road, Lahkar
Comml. Complex, **GAUHATI-781001**
Mobile : 09435016602
Dealer/Retailer of Auto Components for
HCV's, LCV's, SUV's, Jeep, Cars

INDIA MOTORS

G.S. Road, Six Mile, Opp. UCO Bank, Rukmini
Gaon, **GAUHATI-781022**
Email : indiamotorsghy@gmail.com
Mobile : 09864857244, 8133845582,
Dealer/Retailer of Auto Components and
Batteries for HCV's, LCV's, SUV's, Jeep, Cars

INDO COMMERCIAL TYERS

K.K. Chaudhry Complex, Opp. Reserve Police
A.T. Road, **GAUHATI-781001**
Email : indocommercialtyres@gmail.com
Mobile : 09864067777, 9435112450,
Dealer/Retailer of Tyre & Tubes for HCV's,
LCV's, SUV's, Jeep, Cars

INDO MOTOR PARTS & ACCESSORIES LTD.

Near Bora Service Petrol Pump, G.S. Road,
Ulubari, **GAUHATI-781007**
Email : guwahati@inpact.net
Phone : 0361-2524786,
Dealer/Retailer of Auto Components for
HCV's, LCV's, SUV's, Jeep, Cars

INDSTL. MACHINERY SPARES

R-6, P.R. Complex, A.T. Road
GAUHATI-781001
Mobile : 09864128401
Dealer/Retailer of Rubber Parts for HCV's,
LCV's, SUV's, Jeep, Cars

INDU MOTORS

D.P. Sattara, Nam Ghar Gali, Near Rly, Gate
No. 4, A.T. Road, **GAUHATI-781001**
Email : indumotorsg@gmail.com
Dealer/Retailer of Lubricants & Auto
Components for HCV's, LCV's, SUV's, Jeep,
Cars

INDUSTRIAL MACHINERY CORPORATION

G.-1, G.S. Tower, Chatribari Road
GAUHATI-781001
Email : manojkragarwalla@gmail.com
Mobile : 09207040500, 9706032701,
Dealer/Retailer of Batteries for HCV's, LCV's,
SUV's, Jeep, Cars

INTERNATIONAL AUTOMOBILES

Near Himatsingh Ka Petrol Pump A.T. Road,
GAUHATI-781001
Phone : 0361-544346, 517500, 546097,
Mobile : 09207042530
Dealer/Retailer of **MAHINDRA & MAHINDRA**
Auto Components for HCV's, LCV's, SUV's,
Jeep, Cars

J & SONS

Rangpur, V.I.P. Road, Kadamtola
Silchar-788009
Email : mrahaman26@gmail.com
Mobile : 09436151611, 09508810910
Dealer/Retailer of Earthmoving Spare Parts

J.J. TRADE AGENCY

Bhola Market, 1st Floor, A.T. Road,
GAUHATI-781001
Email : sdsharma166@gmail.com
Mobile : 7002212719
Dealer/Retailer of Auto Components for
HCV's, LCV's, SUV's, Jeep, Cars

J.M. DISTRIBUTION

Sushila Plaza, 1st Floor, A.T. Road, Near Rly
Gate No. 7, Bharatmukh, **GAUHATI**
Mobile : 9864024887
Dealer/Retailer of Auto Components for
HCV's, LCV's, SUV's, Jeep, Cars

J.P. AUTOMOBILES

Bhuyani Market, Near, Railway Gate No. 4,
GAUHATI-781001
Mobile : 09435551977
Dealer/Retailer of Auto Components for
HCV's, LCV's, SUV's, Jeep, Cars

J.P. LUBRICANTS

Sriram Market, Chatribari Road
GAUHATI-781001
Mobile : 09435043061
Dealer/Retailer of Lubricants for HCV's,
LCV's, SUV's, Jeep, Cars

JAGDAMBA MOTORS (INDIA) P.L.

Parmeswari Market, 2nd floor, Chatribari
Road, **GAUHATI-781001**
Email : jagdambaght@primemovers.in
Phone : 0361-521107,
Mobile : 09401453605
Dealer/Retailer of Auto Components for
HCV's, LCV's, SUV's, Jeep, Cars

JAI AMBAY MOTOR PARTS

Ullakh Market, 1st Floor, Rly Gate No.4, M.S.
Road, A.T. Road, **GAUHATI-781001**
Email : jaiambaymotorparts@gmail.com
Mobile : 9435571809
Dealer/Retailer of Auto Components for
HCV's, LCV's, SUV's, Jeep, Cars

JAI AUTO AGENCY

Parmeshwari Market Chatribari
GAUHATI-781001
Mobile : 09435102210
Dealer/Retailer of Auto Components for
HCV's, LCV's, SUV's, Jeep, Cars

JAI JAGDAMBA MOTOR STORES

486, Opp. Mahavir Bhawan, A.T. Road,
GAUHATI-781001
Email : jims.gulf@yahoo.com
Mobile : 9707015677
Dealer/Retailer of Lubricants for HCV's,
LCV's, SUV's, Jeep, Cars

JAI MAA ENTERPRISES

Shop No. 28, Chinmoyee Complex, Tokobari
Kalimandir, A.T. Road, **GAUHATI-781001**
Mobile : 09435108033, 9401715411,
Dealer/Retailer of Auto Components for
HCV's, LCV's, SUV's, Jeep, Cars

JAIN AUTO DISTRIBUTORS

1st Floor, P.R. Complex, A.T. Road,
GAUHATI-781001
Email : distributors.jainauto@rediffmail.com
Mobile : 9864077818
Dealer/Retailer of Auto Components for
HCV's, LCV's, SUV's, Jeep, Cars

JAIN AUTOMOTIVE

488, Nabin Medhi Market, A.T. Road,
GAUHATI-781001
Email : jainautomotive@gmail.com
Mobile : 09864801948
Dealer/Retailer of Auto Components for
HCV's, LCV's, SUV's, Jeep, Cars

JAIN DIESEL SPARES

Ratan deep Building, A.T. Road
GAUHATI-781001
Email : jd_mukesh@rediffmail.com
Mobile : 09435547263
Dealer/Retailer of Auto Components and
Earthmoving Spare Parts

JAIN DISTRIBUTORS

S-1, pancharatan Apartment Sati Jaymati
Road, Ethgaon, **GAUHATI-781001**
Email : info@jaindistributors.in
Phone : 0361-2520020, 2517490, 2602354,
Dealer/Retailer of Auto Components for
HCV's, LCV's, SUV's, Jeep, Cars

JAIN TYRE CO.

Lakhar Comml. Market, A.T. Road
GAUHATI-781001
Mobile : 09435116111
Dealer/Retailer of Tyre & Tubes for HCV's,
LCV's, SUV's, Jeep, Cars

JAINSONS

Athgaon, Charialli, Opp. Gol Building
GAUHATI-781001
Mobile : 09435042561
Dealer/Retailer of Car Accessories

Leading

Distributor/Dealer/Stockist In ASSAM



<p>JALAN MOTOR & CYCLE CO. A.T.ROAD, TINSUKIYA-786125 Dealer/Retailer of Auto Components for HCV's, LCV's, SUV's, Jeep, Cars</p>
<p>JALAN MOTORS G-7, G. S. Tower, Chatribari Road GAUHATI-781001 Email : mjalan@gmail.com Phone : -512225, 455967, Mobile : 09435118029 Dealer/Retailer of Auto Components for HCV's, LCV's, SUV's, Jeep, Cars</p>
<p>JAYA MKTG. SERVICES (P) LTD. H.B. Road, Jail Road, GAUHATI-781001 Email : jmsplghy@gmail.com Mobile : 09435019885, 9864117278, Dealer/Retailer of Auto Components for HCV's, LCV's, SUV's, Jeep, Cars</p>
<p>JAYESH AUTO AGENCIES 7, Dipti Commercial Complex, Opp. Police Reserve, A. T. Road, GAUHATI-781001 Phone : 0361-2132257, 2630359, Mobile : 09864016816, 9435015734, Stockist of Mitbro Auto Components for HCV's, LCV's, SUV's, Jeep, Cars</p>
<p>JEYANT AUTO AGENCY Safi Building, 2nd Floor, Near Railway Gate No. 4, GAUHATI-781001 Mobile : 09435547186 Dealer/Retailer of Auto Components for HCV's, LCV's, SUV's, Jeep, Cars</p>
<p>JSB BATTERIES Shree Om Plaza, Chatribari Road, GAUHATI-781001 Email : jsbbatteries@gmail.com Mobile : 8724918814 Dealer/Retailer of Auto Components, Tractor Spare Parts and Earthmoving Spare Parts</p>
<p>JULLUNDUR AUTO AGENCY (DELHI) LTD. A.T. Road, GAUHATI-781001 Mobile : 09435103332 Dealer/Retailer of Auto Components for HCV's, LCV's, SUV's, Jeep, Cars</p>
<p>JULLUNDUR MOTOR AGENCY (DELHI) LTD. Krishnagar, Chatribari, House No. 41, GAUHATI-781001 Email : jmaghty@jmaindia.com Mobile : 9435103332 Dealer/Retailer of Auto Components for HCV's, LCV's, SUV's, Jeep, Cars</p>

<p>JYOTI AUTOMOBILES Bhadreswar Das Commercial Complex A.T. Road, GAUHATI-781001 Mobile : 09435049452 Dealer/Retailer of Auto Components for HCV's, LCV's, SUV's, Jeep, Cars</p>
<p>K.D. ASSOCIATES 603, 6th Floor, Royal Centre, Opp. S.B. Deorah College, G.S. Road, Ulubari, GAUHATI-781007 Email : kdassociates09@gmail.com Mobile : 9706032701 Dealer/Retailer of Machineries and Batteries for HCV's, LCV's, SUV's, Jeep, Cars</p>
<p>K.D. ENTERPRISES Mahabir Bhawan, A.T. Road GAUHATI-781001 Mobile : 09864185763 Dealer/Retailer of Auto Components for HCV's, LCV's, SUV's, Jeep, Cars</p>
<p>K.G. SPARES Kumudini Commercial Complex, Shankar Nagar, A.T. Road, GAUHATI-781001 Mobile : 9207020144 Dealer/Retailer of Auto Components for HCV's, LCV's, SUV's, Jeep, Cars</p>
<p>K.K. VERMA & SONS Nabin Medhi Market, A.T. Road, GAUHATI-781001 Mobile : 9706193874 Dealer/Retailer of Auto Components for HCV's, LCV's, SUV's, Jeep, Cars</p>
<p>KAJIRANGA MACHINERY P.C. Das Market, A.T. Road GAUHATI-781001 Phone : 0361-2632157 Dealer/Retailer of Gears & Gear Parts for HCV's, LCV's, SUV's, Jeep, Cars</p>
<p>KAKARANIA INDL. STORES Kamakhya Umananda, Opp. Axis & HDFC bank, A.T. Road, Near Over Bridge, GAUHATI-781001 Email : kakarania@gmail.com Mobile : 09435018611 Dealer/Retailer of Auto Electrical Parts for HCV's, LCV's, SUV's, Jeep, Cars</p>

<p>KAMAKHYA AUTO AGENCY Tokobari, Kaimandir Road, A.T. Road, GAUHATI-781001 Mobile : 09864406593 Dealer/Retailer of Auto Components for HCV's, LCV's, SUV's, Jeep, Cars</p>
<p>KAMAKHYA BATTERY WORKS A.T. Road, GAUHATI-781001 Phone : 0361-2736299, Dealer/Retailer of Batteries for HCV's, LCV's, SUV's, Jeep, Cars</p>
<p>KAMRUP MOTORS Bajaj Market, 37, N.H. Road, Beltola GAUHATI-781029 Email : virenderkrgarg@gmail.com Ph. : 0361-2302766, Mobile : 09435011645 Dealer/Retailer of Lubricants and Bearings for HCV's, LCV's, SUV's, Jeep, Cars</p>
<p>KARNEE BIKE POINT Kumudini Commercial Complex, Shankar Nagar, A.T. Road, GAUHATI-781001 Email : mjain0312@gmail.com Mobile : 09435110248 Dealer/Retailer of Auto Components for HCV's, LCV's, SUV's, Jeep, Cars</p>
<p>KASHLIWAL AUTO PVT. LTD. Katakipara, Lalungau, Near Delhi Public School, Gorchuk, GAUHATI-781034 Email : kashiwal.wh.guwahati@gmail.com Mobile : 9706001230 Dealer/Retailer of Auto Components for HCV's, LCV's, SUV's, Jeep, Cars</p>
<p>KAZIRANGA MACHINERY HOUSE 486/3, P.C. Das Market, A.T. Road, GAUHATI-781001 Email : kmhghy@gmail.com Mobile : 9864255660 Dealer/Retailer of Auto Components, Tractor Spare Parts and Machineries Parts</p>
<p>KEJIWAL AUTO SOLUTION Sahni Mansion, Chhatribari Road, GAUHATI-781001 Email : spagarwal.3085@yahoo.in Mobile : 9435017837 Dealer/Retailer of Auto Components Spare Parts for HCV's, LCV's, SUV's, Jeep, Cars</p>

(Continue in Next Edition)

नोट: - उपरोक्त जानकारी हमारे Feedback Form के आधार पर एकत्रित कर प्रकाशित की गई है। यदि इसमें किसी भी प्रकार की त्रुटि रह गई है तो सम्बन्धित डीलर/मैन्यूफैक्चर्ससं पृष्ठ संख्या 18 पर प्रकाशित Feedback Form को पुनः भरकर भिजवाने का कष्ट करें ताकि आगामी अंक में संशोधित जानकारी प्रकाशित की जाये। For More Detail Login to - www.parivahansampda.in or www.karivahansampda.com

SPARE PARTS for All Tata Model

PARTICULAR	RATES	PARTICULAR	RATES	PARTICULAR	RATES
Prima Drum Front	12500	Exhaust Brake Unit 709 TC	525	Gear Box Chilam GB-60	250
Drum 1618 LPO Rear	11800	Tapit Cover 1613 Turbo Side Hole	3200	Gear Box Chilam Euro II	550
Drum 4928 HV 10 Hole	4800	Tapit Cover 1613 Turbo Upper Hole	3000	Gear Cover Small GB-60 (Counter Cap)	150
Drum LPO - 1512 Rear	11500	Tapit Cover 1613 Euro III	3600	Gear Cover Big GB-60	250
Engine Mounting Front 2515	410	Oil Pump Assy. TC/1612	1700	Gear Box Chilam GB-75 NM	650
Engine Mounting Rear 2515	410	Oil Pump Assy. 1210	1600	Crank Shaft ACE	2200
Fly Wheel Assy 1613 Tc 159 TH	2500	Oil Pump Assy. 407	1550	Engine Block ACE	3800
Fly Wheel Assy 1613 Tc 127 TH	2500	Oil Pump Assy. 2518 Turbo	1800	Sync. Ring GB-60 Big NT Carbon	1150
Fly Wheel 1613 Turbo 125TH	2200	Con. Rod Assy. TC BS-III	850	Sync. Ring GB-60 Small NT Carbon	1100
Fly Assy 138 Teeth	2300	Con. Rod Assy. 1612 TH Type	850	Brass Pad GB-50	70
Fly Wheel Assy 2518/4018 turbo	2400	Con. Rod Assy. 1612/709	850	Brass Pad GB-60	60
Fly Wheel Assy GB-75	3900	Con. Rod Assy. 407	700	G.B. Cover Upper Half GB-60 Complete	1750
Fly Wheel Assy 1109	3650	A/c Con. Rod Assy. 1612 94mm	250	G.B. Coupling Flang GB-40	400
Fly Wheel Assy 709	3000	A/c Con. Rod Assy. 1210 92mm	250	G.B. Coupling Flang GB-60	650
Fly Wheel Assy 407	3000	A/c Block 70mm	400	Cooling Plate 1613 Turbo	3200
Fly Wheel Assy 207 DI	3600	A/C Block 77 mm	370	Cooling Plate 1109/709	2400
Fly Wheel Ring Tc 138 TH OR 173 TH	450	A/c Block 94mm	400	Cooling Plate 407 Iron	950
Fly Wheel Ring 1613 Tc 159 TH	500	Con. Rod Assy. 709 N/T	850	Cooling Plate TC	1100
Fly Wheel Ring 1613 Tc 127 TH	500	Clutch Fork 1150 TC	750	Oil Cooler 407	1250
Fly Wheel Ring 1613 Turbo 125TH	450	Clutch Fork GB 60	650	G.B. Chilam 75-OM	400
Fly wheel Assy. Sumo	1600	Clutch Fork GB 75	750	Sync. Ring GB 75 (Set 3 Pcs.)	3000
Fly Wheel Ring 146 Teeth	500	A/C Block 77 N/T	450	Fly Wheel Assy. ACE Diesel	1250
Fly Wheel RING 2518/4018 Turbo	500	Valve Tappet 1612	60	Gear Box Housing 75 Set	11500
Fly Wheel Ring 407	450	Pressure Plate Tawa GB 75	2000	Crown Pinion 8x39 ACE	1600
Fly Wheel Housing 2515 TC	4200	Press. Plate Tawa Complete GB-50/60	1900	Crown Pinion 36x7	1850
Fly Wheel Housing 2515 Turbo	4200	Gear Box Top Cover GB-40 Truck	1200	Crown Pinion 9x40 ACE CNG	2400
Fly Wheel Housing 1613 TC	4500	Gear Box Top Cover GB-40 Bus	1300	Axle Gear Kit ACE	950
Clutch Housing GB-75	4800	Gear Box Top Cover 1510 Lw. Eng.	1400	Shifter Sleeve ACE	250
Clutch Housing 3516 TC GB60	3600	Gear Box Housing GB 60 Set	11500	Hsg. Block 2763 Kross	850
Clutch Housing 2515 TC GB50	3600	Gear Box Top Cover 1510 U/H Cp.	1650	Fan Belt Indica/Santro Genuine	40
Clutch Housing 1613 TC GB40	2600	P.T.O. Housing Set of 2pcs.	2900	Rotar Disc ACE	300
Clutch Housing 1613 Turbo 330Dia	3800	Speedometer Cover GB-40 Close	650	Drum ACE	375
Clutch Housing 1109 Bs III	4000	Speedometer Cover GB-40 Open	650	Fly Wheel Assy. ACE CNG	1700
Clutch Housing 1150	5500	Speedometer Cover GB-60 Alum.	425	Circlip Kit GB-60, GB-75	150
Exhaust Manifold 2515 TC	1800	U.J. Cross RSB 2515	1500	Sync. Kit GB-60	275
Exhaust Manifold 1613 Turbo 3774	1900	Front Spindle 1312/2515	4250	Sync. Kit GB-75	290
Exhaust Manifold 4018 (0881)	2400	Gear Box Chilam GB-40	550	Gasket Valve Cover with Isolator GB-60	140
Exhaust Brake Unit 2515 TC	550	Gear Box Chilam GB-50	550		

Packing & Forwarding/Freight/Sales Tax (as applicable) etc. will be Charged Extra.

BALWANT MOTORS

2817/11, Gurunanak Auto Market, Kashmere Gate, Delhi-110 006 Tel. : (O) 23920159 Telefax : 011-23931485 (R) 27383014

Mobile : 9818793593, 9891571757, 9999755745 E-mail : balwantmotors@yahoo.com

A House of TATA Spare Parts

Specialities In :

Brake Drums, Strg. Cross, U. J. Cross Assy., A/c Con. Rod, A/c Sleeve, Axle Shaft, Fly Wheel Assy. & Other Items are Available

For All Models Tata Sumo, ACE, 407, 608, 609, 709, 1312, 1612, 1616, 2515, Prima-1150



ड्राइवर के पास लर्निंग लाइसेंस होना बीमा कंपनी को दायित्व से मुक्ति नहीं



टक्कर मारने वाले वाहन चालक के पास लर्निंग लाइसेंस होने की वजह से बीमा कंपनी अपने दायित्व से मुक्त नहीं हो सकती है। कर्नाटक हाईकोर्ट में न्यायमूर्ति डॉ एच बी प्रभाकर की अदालत में हुसैन पीरा अपीलकर्ता बनाम भी चार्वती एंड अन्य का मामला दर्ज हुआ। यह मामला एक अपील के रूप में, मोटर व्हीकल एक्ट के सेक्शन 173 (1) अंतर्गत मिली क्षतिपूर्ति में बढ़ोतरी के लिए दर्ज हुआ। यह क्षतिपूर्ति सिविल जज कम मेंबर MACT ने अपने दिनांक 15 जुलाई 2009 के आदेश में, MVC नंबर 63/2008 में दिए। अपनी अपील अपीलकर्ता/क्लेमैंट ने कहा है कि ट्रिब्यूनल द्वारा दिया गया कंपनसेशन काफी कम था और उसके 4 फ्रैक्चर और विकलांगता होने वाली क्षति की पूर्ति नहीं करता है।

रोड पर थे तब एक पिकअप वैन नंबर केए 34-8929 जिसका ड्राइवर उसे तेजी से और लापरवाही से चला रहा था, दूसरी दिशा से आया और नेशनल हाईवे 63 पर पुलिस गेट हाउस, गांधीनगर पर अपीलकर्ता की मोटरसाइकिल से भिड़ गया। अपीलकर्ता को काफी गंभीर चोटें आयीं और काफी जगह फ्रैक्चर हुआ मेजर सर्जरी भी हुई और काफी खर्चा हुआ। अपीलकर्ता के अनुसार 4,50,00 रुपए चिकित्सा पर खर्च हुआ और बाद के इलाज पर 1,00,000 रुपए। जब एक्सीडेंट हुआ तब वह 4500 रुपए मासिक ड्राइवर की नौकरी में काम रहे थे। एक्सीडेंट के बाद से वह अपना काम नहीं कर सकते की स्थिति में हैं और उन्होंने 19,18,000 की क्षतिपूर्ति की मांग की। ट्रिब्यूनल ने सारे पक्षों को सुना और फिर 15 जुलाई 2009 को विपक्षी 1 और 2 को संयुक्त रूप से जिम्मेदार मानते हुए 5,65,000 रुपए देने का आदेश दिया और विपक्षी नंबर 3 - insurer के खिलाफ क्लेम याचिका को खारिज कर दिया। इस अपील के माध्यम से उसी आदेश को चुनौती दी गई है। अपीलकर्ता की वकील ने सुप्रीम कोर्ट के mahamooda and others 2006 में दिये गए निर्णय को उद्धृत किया और दलील दी कि बीमा कंपनी

क्षतिपूर्ति देने के लिए जिम्मेदार है भले ही टक्कर मारने वाले वाहन के ड्राइवर के पास लर्निंग लाइसेंस हो। विपक्षी की तरफ से भी दलील पेश की गई। बैंच ने दी गई क्षतिपूर्ति की भी विवेचना की और अपीलकर्ता के इलाज की सारी जानकारी भी प्राप्त की। बैंच ने mahamooda and others v united india insurance co. ltd and others के 2006 में दिये आदेश और National insurance co ltd V/S Swarn Singh 2004 में दिए आदेश को उद्धृत करते हुए कहा कि insurance को जिम्मेदारी तब भी है जबकि टक्कर मारने वाले वाहन के ड्राइवर के पास लर्निंग लाइसेंस हो। साथ ही अपीलकर्ता की अपील को आंशिक रूप से मंजूर करते हुए उसे 6,04,800 रुपए देने का आदेश दिया और बीमा कंपनी को जिम्मेदार न मानने के ट्रिब्यूनल के आदेश को खारिज करते हुए अन्य विपक्षी के साथ क्षतिपूर्ति चुकाने का आदेश दिया।



Quality is not an act, it is a habit



**Required
Distributor For
Madhya Pradesh
&
Jharkhand**

An ISO 9001:2015 Certified Company

Manufacturer &
Exporter of
AUTOMOBILE PIPES
& COMPONENTS
For TATA, Leyland & AMW

Narang Fluid Transmission Products
Total Solution of Fluid Transmission Products

Regd. Office : 1350-C, Nicholson Road, Kashmere Gate, Delhi-110 006
Email : narangpipes@gmail.com Website : www.narangpipes.in
Works : RZ-97A, Narsingh Garden, Khayala, New Delhi-110 018



JAS-ANZ
SMR is accredited by JAS-ANZ
Certificate No. 1701QM76

Contact For Sales Enquiries Mr. Rishi Narang # 08860573103, 09968490954

शारदा ऑटो इण्डस्ट्रीज द्वारा शाजदार ROADSHOW का आयोजन



देश के विभिन्न हिस्सों में मैकेनिक्स व डीलर्स से सम्पर्क



भारत की लीफ स्पिंग निर्माता कम्पनियों में से एक शारदा ऑटो इण्डस्ट्रीज लिमिटेड, नागपुर देश-विदेश के ऑटोमोबाइल बाजारों में अपने प्रोडक्ट्स का लोहा मनवाने वाली देश की अग्रिम पंक्ति में गिनी जाने वाली कम्पनियों के समूह में शामिल हो गई है। इस सफलता का श्रेय शारदा ऑटो इण्डस्ट्रीज लि. का मैनेजमेंट, कम्पनी से जुड़े सभी डिस्ट्रीब्यूटर्स व चैनल पार्टनर्स को देते हैं। शारदा ऑटो इण्डस्ट्रीज लि. की मार्केटिंग टीम निरन्तर सभी क्षेत्रों में अपने चैनल पार्टनर्स की तलाश में लगी रहती है। चैनल पार्टनर्स नियुक्त कर लेने के बाद अब कम्पनी ने विभिन्न प्रकार की प्रचार गतिविधियां करना भी बाजार में आरम्भ किया है।



शारदा ऑटो इण्डस्ट्रीज लि. ने काफी अल्प समय में ही भारतीय ऑटोमोबाइल बाजारों में अपने प्रोडक्ट्स की गुणवत्ता को उन्नत करके काफी बड़ी-बड़ी कम्पनियों के समकक्ष अपना स्थान बना लिया है। साथ ही साथ अब कम्पनी की मार्केटिंग टीम द्वारा भारत के विभिन्न शहरों में जा-जाकर डीलर्स/डिस्ट्रीब्यूटर्स को प्रमाण-पत्र देना भी आरम्भ कर दिया है और मिस्त्री भाईयों को आकर्षक उपहार भी बांटे गये हैं।



कम्पनी प्रवक्ता द्वारा बताया गया कि इस तरह के रोड-शो आयोजित करने का उद्देश्य मिस्त्रियों और डीलर्स से कम्पनी का सीधे जुड़े रहना तथा मिस्त्रियों को लीफ स्पिंग की फिटमेंट के बारे में जानकारी देना है। शारदा ऑटो इण्डस्ट्रीज लि. आगे और सफलताओं की सीढ़ियां चढ़ने के लिये मैकेनिक्स से मिलकर उनके फीडबैक लेकर अपने प्रोडक्ट्स में सुधार करने के लिये कदम उठाने को सदैव प्रतिज्ञायुक्त है।



*We not only maintain the highest industrial standards
but also make sure we push our limits to serve the
Value product to OEMs & other Markets.....*



**SHARDA
AUTO-SPRINGS**

**STRONG
RELIABLE**

BEST STEEL FOR BEST SPRINGS

Spring Leaf Processing & Heat Treatment

ACCURACY FROM CONTROLLED PROCESSES

Shot Peening, Assembly & Painting Lines

SPRINGS FOR LONG LIFE CYCLE

Inspection & Testing Facilities

TRUST OF CUSTOMERS

Required

Zonal Managers for After market
Interested person may apply on
sail.prsnl@gmail.com

A prestigious venture of Sharda Group for manufacturing of Conventional & parabolic Leaf Springs.
We make superior quality spring products with complete range under one roof. We have complete
manufacturing and testing facilities for 36000 MTPA quality products.

Sharda Auto Industries Ltd.

Corporate Office

7th Floor, Da Rock, 230, Hill Road, Shivaji Nagar
Nagpur-440 010 (Maharashtra)
Mobile : +91-7028033416

Regd. Office & Works

E-11, MIDC Industrial Area, Butibori, Nagpur-441 122
Email : sail.mrktg@gmail.com Vist us at : www.shardaauto.in





Rings

Rollers

Bearings

The Leading and Pioneer's of Rollers for Bearings

SINCE-1964



Quality Achieve by World Class Quality Control Equipments



Manufactured By :
KANSARA ENGINEERS PVT. LIMITED

E-36, M.I.A. Phase II, Basni, JODHPUR-342 005 (INDIA)
Tel. : 0291-2745500, 2745501 Fax : 0091-291-2745502
e-mail : skbearings@skbearings.com, sales@skbearings.com
visit us at www.skbearings.com

Distributor/Dealership Enquiry solicited at unrepresented area



Dealer
Distributor
Enquiry Invited
for
Unrepresented
Area

WAXPRO

Born to ride

Manufacture of
Jack Rod Fully Tempered & Hardened
All Types of Hydraulic Jack
Wheel Spanners & Washers



Eagle India Company

BXXIX-1228/27/B/4, Industrial Area C, Kanganwal
Opp. Sigma Cores, Sua Road, Ludhiana-141 007 (Punjab)
E-mail : eagleautoagencies@gmail.com

Contact for Business Enquiry : 9546238780, 9060002972, 9523060528

Manufacturer of Steel Synchronizer Ring & Brass Pad



GB-75
(Woven Carbon)



Manufactured & Marketed By

VICTRA AUTO COMPONENTS

📍 B-765, Trans Yamuna Colony, Agra-282006 (Uttar Pradesh)

☎ +91-9634920272 📞 9837014330 ✉ vikeshgupta68@gmail.com

🌐 www.indiamart.com/victra-auto-component

GURU™

Amrit Tools & Agriculture

Manufacturers & Suppliers Estd. - 1978

All Size/Kind of Light & Heavy Duty Tractor Trolley Hub, Mechanical & Hydraulic Jack
 33/163-D, Ganga Gauri Bagh, Near Jain Market, Balkehsar, Agra-282004 (U.P.)
 Mobile : +919897201527, +91-9837215192 E-mail : gunjacksagra@rediffmail.com
 Distributor Enquiries are Solicited

ESTAR®
 Auto & Tractor Spares

Mfrs. & Suppliers : All Kinds of
 : Spring Centre Bolts & Spring
 : Pins, Cotter Pin, Bell Crank Pins
 : Eye Bolts, Bell Crank Washer
 : Kamani Washers, Taper Washer
 : For TATA, Leyland, Eicher
 : Center, Mahindra
 : Jeep, Armada
 etc.

KRISHNA ENGG. WORKS
 Backside Ravi Dhasran Kanda, Near Eastman Chowk, Dhandan Kalan Industrial Area-C, Ludhiana (Punjab)
 ☎ +91-9417039233, 7009860557 ✉ kwe080@gmail.com

ACI
 Quality is Our Motto

Mfrs. & Suppliers of:
 Centre Bolt, Spring Pin,
 Bell Crank Pin, Eye Bolt,
 Taper Washer, Bell Crank Washer,
 Kamani Washer, Foundation Washer

ACI An ISO 9001:2008 Certified Co.
 CENTRE BOLT WITH NUT

Auto Craft (India) For Enquiry Contact Person :
 Sharanjit Singh-09417778585

8285/1, Street No. 5, Guralp Nagar, ATI Road, LUDHIANA - 141003 (Punjab)
 Mobile : 09417776585, 09530500158 Email : aci_idh@yahoo.co.in

Distributor Enquiries are Solicited

DEVGUN
 Manufacturers & Suppliers All Kind of Jacks

Now Introducing
 Trolley Jacks

DEVGUN AUTO INDUSTRIES
 Padampur-335041 (Dist.: Shriganganagar) Rajasthan
 Phone: 01505-232306 Contact : Mr. Jaswant Singh # 09982307462

TMP®

MOTOR & TRACTOR PARTS
 An ISO 9001 : 2008 Certified Co.

Manufactures & Exporters of
 Jack Rods, Wheel Spanners, Tammy Bar, Hub Tata
 Leyland, Trailors Adv Parts, A Bracket AMW
 Bogie Bracket AMW & Leyland

LEEN AUTO PRODUCTS

3704, Shaheed Baba Deep Singh Nagar, Opp. Truck Union,
 Ludhiana-141009 (Punjab) Phone : 0161-2226603, 4607603
 Fax : 0161-2226603 Mobile : 098728-73787
 Email : info@leenauto.com Website : www.leenauto.com

**DISTRIBUTOR & EXPORTS
 ENQUIRIES SOLICITED**

Specialist in
 Steel Forge Products
 as per Customers Requirement

Name of Trust

No. 1 Quality®

FASTER

Plus

premium range of
Collant & Lubricants

An ISO 9001 : 2008 Certified Co.

Engine Oil | Gear Oil | Coolant | Grease



A Product of :

Faster Plus Lubricants Pvt. Ltd.

Shiv Vatika-C, Kharwas Market, Ganpatpura Road, New Maa Vaishno Devi Garden,
Mansarovar, Jaipur-302 020 (Rajasthan) Phone : +91-141-2395600,
9529696100-104, 9509501234 Email : fasterplus2012@gmail.com
Contact : Mr. R.B. singh # +91-9414241164



Distributor Enquiries are
Solicited For Unrepresented
Areas

VELVETOUCH[®]

a product of **CARLISLE**
BRAKE & FRICTION | USA



Unbeatable QPD-Quality | Pricing | Delivery

Premium Quality Braking Systems

Genuine Quality Clutches

High Performance Clutch Buttons

100 years of Trust



BSL ENTERPRISES

1D/57-A, NIT Faridabad-121 001 (Haryana) ✉ sales@bslenterprises.co.in

For Trade Enquiries Contact : IP Singh ☎ +91-9811105070

Hardeep Shah Singh ☎ +91-9212065647



TOYO SEAL GASKETS

QUALITY PRODUCTS

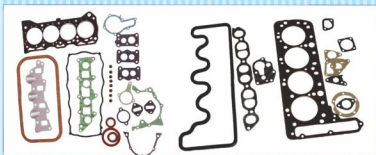

Gaskets for New Generation Car, LCV's & Commercial Vehicles

LINK ENTERPRISES (Regd.)

63, P. S. Jain Motor Market, Kashmere Gate, Delhi - 110006

Phone : 011-65474754, 43465287, 64745287, 09810449526 E-mail : linkgasket_ind@yahoo.co.in

Visit us at : www.toyosealgaskets.com



A.P. INDUSTRIES

1, Dhebar Road, Opp. Malaviya Railway Corssing, Near Shakti Timber
Rajkot-360002 (Gujarat) India

☎ 91-281-2391347 🌐 www.apmachinetools.net ✉ apmachinetools@yahooh.com

Contact For Trade Enquiry :

Kapil R. Siddapura ☎ 098252-92186, 09408612821

Vijay R. siddhapur ☎ 098252-52509



Gsdelite®

MFERS. & EXPORTERS OF
AUTOMOTIVE CHASSIS PARTS,
TRAILER PARTS & ALL TYPE OF
S.G. IRON CASTING

*Specialist in: Hanger,
Shackle, Bushes & Hubs
for all Indian & Imported
Vehicles*

DEALERS & DISTRIBUTORS
ENQUIRY SOLICITED



G.S. Auto Industries Pvt. Ltd

Preet Nagar, Sodal Road, Jalandhar City (Punjab)

Ph.: 0181-5083759, (M): 094174-41648 Email: gsautovikas@gmail.com

Quality is our Moto

FleetSafeTy

HYDRAULIC JACKS

Complete Range (5 Ton to 150 Ton)
Aluminium Bronze Bushes

LRM

Hanger Shackle



Regd. Office :

L.R. MARKETING COMPANY

158, Sehdav Market, Jalandhar-144 001 (Punjab) Phone: (0) 0181-4612235, 2235347
Mobile: +919814325757 Email: lrmarketingcompany@gmail.com

Works : L.R. ENGINEERING WORKS

46, Raja Garden, Godaipur Industrial Area, Jalandhar (Punjab)

SRI
CHASSIS PARTS
TOP QUALITY



GSR
CHASSIS PARTS
TOP QUALITY



Manufactured By :

S. R. INDUSTRIES

M-30, INDUSTRIAL AREA, JALANDHAR-144 004 (Punjab)

Phone : 0181-2290440 Mobile : 09417259204, 09814359204

E-Mail : srism30@gmail.com



ART
BEARINGS

ALL TYPE OF
ART BRAND
BEARINGS

ART ENTERPRISES

44, Old Marketing Yard, Opp. Bus Stand, Gondal-360 311 (Gujrat)

Phone : (0) 02825-230242 (M) 9429167207, 98246-47027



Top Selling Product
Mfgd. in India



Manufactured By :

MAAKSL INCANDESCENCE EQUIPMENTS PVT. LTD.

#4-48/4/A, R. C. I. Road, Balapur Village, R.R. Dist. Hyderabad-500 005

☎ 040-24445195 Fax : 040-24330952

Sales Office :

📍 321, 3rd Floor, Shubam Tower, Neelam-Bata Road, Faridabad (Haryana)

✉ maaksl@gmail.com mdassofbd@gmail.com Website : www.maaksl.in

☎ 9313486272 Customer Care No. 0129-4003197

MAAKSL
Clutch Buttons & Diaphragm Springs

ALWAYZ 365TM

Brake Lining

*High Friction Coefficient.....
Asbestos & Non-Asbestos*



HCV's Brake Linings
LCV's Brake Linings
Export Brake Linings

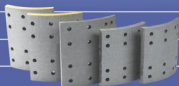

Brake Pads

Brake Shoe

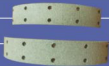

Corporate Office :

SLS MARKETING

1520-1521, First Floor, Church Road, Kashmere Gate, Delhi-110 006

Phone : (Off.) 011-23861521 Mobile : +91-9811419888 Email : somleyland@gmail.com

Manufactured By **DRI Auto Industries** K-215, Site-V, Surajpur Industrial Area, Kasna-201 310 (U.P.)



Since 1985

Smart Drive Go Safe



COMING
SOON

Spring Pins



PRODUCT RANGE

BELL CRANK BUSH, SPRING BUSH, KING PIN BUSH
KING PIN BEARING, TRAILER BUSH & PIN, BELL CRANK PIN
& Other Various BUSHES

Complete Range of :



Clean & Green India

All the Parts has been Manufactured in the most modern plant, undergoing stringent quality control checks to ensure its reliable-performance under wxacting conditions

Customer Care : 8650911112

Manufactured & Marketed By

SAINCO INDUSTRIES

127, Kothi Atanas, Meerut (U. P.) India

E-mail : saincoindustries@gmail.com

Mobile : 9412830732. 8650911112

Area wise Distributor/Dealers Required for Unrepresented Areas

AVS[®]

S I N C E 1 9 7 7

District-wise
STOCKISTS/DISTRIBUTORS
 Required on Simplified & Attractive Terms
 Like Mutually Agreed & Targets etc.
 Interested Parties may Please Contact on
 Mob. 9810505583 for Discussion.

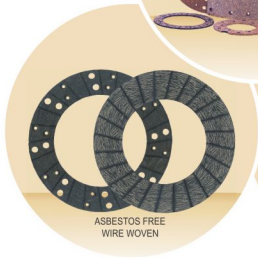

ASBESTOS FREE
 WIRE WOVEN

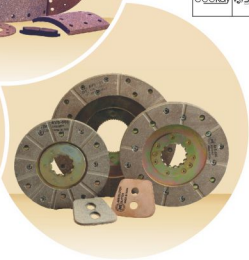

O. E. TO :

IATF-16949, TS-16949, ISO-9001 & ISO-14001 Certified Company

AVS BRAKE LININGS PVT. LTD.

209, Hemkunt Chambers, 89, Nehru Place, New Delhi-110 019
 Ph.: 91-11-46585479 (Mobile) 09810505583 Fax : 91-11-26239840
 E-mail : avsbrakelinings@yahoo.co.in
 Website : www.avsbrakelinings.com



UNLIMITED PROTECTION - INCREASED ENGINE LIFE



POLY-CAT® COMSTON®

**CAT+PLUS™
MULTI-BLADE**

RADIATOR FANS FOR

- ▶ Automobiles ▶ Tractors ▶ Earthmovers ▶ Excavators ▶ Cranes ▶ JCB ▶ Road Rollers
- ▶ Dumpers ▶ Cooling Towers ▶ Generators ▶ Machineries ▶ Compressors

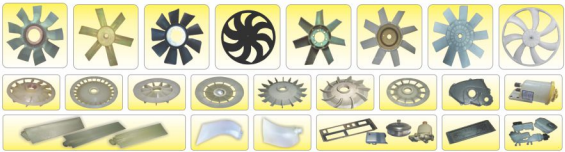

Mfrs. of Plastics Radiator Fans Having One of The Biggest Range For Indian & Foreign Vehicles

We Can Make any Plastic Item as per Your Design, Sample or Specifications
We Have our Own Tool Room Facilities with VMC Machines

COMMERCIAL SYNDICATE®

An ISO 9001 : 2008 Certified Company

Office : 2742, Minerva Street, Kashmere Gate, Delhi-110 006 (India)

Factory : Wazirpur Ind. Area, Delhi-110 052

Ph. : +91-11-23919125, 23955178, 47552111 Mob. : 9810049126, 9312242111 Email : comsy21@yahoo.co.in Website : www.radiatorfan.co.in



Drive Smart
Your Companion For *Safe Ride*



PRODUCTS

- BELL CRANK BUSH
- SPRING BUSH
- KING PIN BUSH
- KING PIN BEARING
- TRAILER BUSH & PIN
- GEAR SLIDER PAD
- & Other Various BUSHES
- BELL CRANK PIN
- SPRING PIN
- CENTER BOLTS
- 'U' BOLTS

DURABLE

RELIABLE

QUALITY GUARANTEED

Coming Soon! Brake Linings & Grease

An ISO 9001 : 2008 Certified Co.

Complete Range of :



Manufactured & Marketed By
AMRIT AUTO ANCILLARIES AND COMPANY

(A Unit of Poddar Group of Companies)

203, First Floor, 45-A, Amar Plaza, I. P. Extension, Hasangpur, Delhi-110 092

E-mail : info@amritaauto.co.in Website : www.amritaauto.co.in

Tel. No. : 011-45627362, 40396667

Mobile : 9311210123, 9958110123

Area wise Distributor/Dealers Required for Unrepresented Areas



Jamma Auto Industries Ltd.



THE
MUSCLES YOUR
TRAILER
NEED...

TRAILER SUSPENSION KIT

(Available in Twin and Tridem Suspension)

FRONT HANGER BRACKET



- Easily Replaceable Rear Side Wear Pads
- 8 mm Sheet Thickness

EQUALIZER



- 10 mm Sheet Thickness
- Equalizer Equipped with Wear Pads
- Equipped with Bronze Bush

ADJUSTABLE TORQUE ROD



- Stud Diameter : 356 mm
- Double Lock Mechanism
- Steel Rubber Bushes for Vibration and Noise Dampning

CONVENTIONAL LEAF SPRING



- 90 mm Width
- 16 mm Thickness
- No. of Leaf - 13T - 2 leafs
- 10T - 3 leafs
- High Grade Steel Used - SUP II

PARABOLIC LEAF SPRING



- 90 mm Width
- No. of Leafs - 3
- Thickness - 13T - 22 mm
- 16T - 30 mm
- High Grade Steel Used - SGCW4

Corporate Office (AMI):

5th Floor, SGT-508, Aww Enginere Tower, Jeevika Vihar, Delhi - 110025, Tel: +91-11-49875915

Pune Plant

128/2 Telco Road Chanchwad Taluka Haveli, Pune- 411019, Maharashtra