

International
1 AUTO SHOW
10, 11, 12 AUG. 2019
PRASAD MARG, NEW DELHI

More than 200 Participants*
Meet Automotive
Retailers/Wholesalers
From All Over India
For Details Contact
+91-9698121818

हमारी कोई अन्य पत्रिका नहीं है।



Registered with the Registrar of News Paper for India Under No. 38126/81
Postal Registration No. Jaipur City/211/2018-2020

जहाँ जाइयेगा, हमें पाइयेगा

परिवहन सम्पदा

38 वर्षों से ऑटोमोबाइल क्षेत्र में देश की एक मात्र अग्रणी पत्रिका

Register at www.parivahansampda.com and access a Whole New World of Automobile Trade

Year : 39 / Issue : 06 / 30th June, 2019 (Fortnightly) / Price 20/- / Yearly 400/- / 3 Yearly 1000/- / 5 Yearly 1500/- / Life 3000/- / Page-96

GCPA

COVER ASSEMBLY
FLY WHEELS
CLUTCHES



India's Trusted Clutch

GCPA

Trusted Quality Clutches
An ISO 9001 : 2015 Certified Co.



- Higher Torque Capacity & Uniform Pressure
- Better Cooling & Heat Sink Capability
- Toughened Steel to Eliminate Bending
- Improved Driveability by Better Axial Cushioning
- Designed to Improve Life by 100%
- Miba Buttons

Manufactured & Marketed By
GENUINE CLUTCH PART (I) PVT. LTD.

Regd. Office Plot No.148, Sector 23-24 Main Road, Sarjay Colony, Faridabad-121 005 (Haryana)
9319135588 genuineclutchpart@gmail.com

Works Shed No.5-A, R. K. Estate, Near Saroorpur Industrial Area, Sohna Road
Faridabad-121 005 (Haryana) India



Matador®

Registered Trade Mark No.- 1103406
CORPORATE OFFICE

AUTOMOBILE SPARES PARTS

Maximum Life Parts



BOLTS & NUTS



POWER TOOLS



ENGINE & MOTOR ACCESSORIES



WHEELS & TYRES



BRAKE PADS



AIR FILTERS



Manufactured by

Super Products (Regd.)

KM-12, Gal. No.-10, Beand Porcol,
Industrial Area, New Delhi-110044
E-mail:-matador@matador.com | Web:-www.matador.net.in
Customer Care No. :- +91-11-82162814

AA  Company





PUNJAB BEVEL GEARS LTD.

New Huge Range In Transmission Gears & Shafts For Hcv's Lev's & Jeep Segments

Tata GB-1150, GB-750, GB-600, ZF 68, GB-850, Leyland ZF
CROWN WHEEL & PINION | TRANSMISSION GEARS & SHAFTS | SPIDER KIT



Now Developing of Eaton Gears of Tata & Leyland



Now Available Complete Range of Tata GB 1150 Gears



GB 1150

EATON

Products of Latest Technology

B-64/1, Sector Industrial Area, Sahibzada 203 (G) Ghaziabad (UP)
Vardh Chauri (Bawana) Road, Mohali No. 0800012200, Gurgaon - 122001 (Haryana)

011-26100122

arc

BRONZE BUSHES



ARC INDUSTRIES

Plant - Khada No. 25/1/1/2/2, Village Hathapur, Borsipal-731029 (Haryana)

www.arcindustries.com | sales@arcindustries.com | +91-9556030509, 9899487898, 011-45013486

Distributor & Wholesaler of
Complete Range of
Kamani Parts



SONICO[®]

Leaf Springs

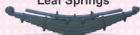

Also
available
all type of
Trailer
Suspensions
Parts



O. E. M. Supplier to 



MERITOR[®]

AXLE AND BRAKE PARTS EXPERTS



Amrit Auto Ancillaries And Company

Bushes



LSPL

U-Bolts & Kamani Clips



bsi[®]
PRODUCTS

AUTO PARTS



ST[®]
**SUPER
TIGHT**

AUTO PARTS



BSM

Leaf Springs



SAINCO[®]

Bronze Bushes



UAW[®]

AUTO PARTS



JMP

Hanger & Shackle



Authorised Distributor/Dealer

Milan Motor & Tractor Parts

Godown No. 15-B. Near Water Tank,
Transport Nagar, Jaipur-302003 (Raj.)

0141-2640073, 4010073

+91-9414371791

milanjaipur94@gmail.com

CELEBRATING
25
Years

EMM^{EP}
POWER

Rear Axle Shaft, U.J. Cross
& Wheel Spanner

दमदार
ताकत मजबूती बेमिसाल
निभाये साथ
आपका
सालों साल

EAL
Engineering products to perfection



UL
REGISTERED
ISO/TS 16949:2009

PRODUCTS BY EMMBROS AUTOCOMP LTD.

- Rear Axle Shafts / Automotive Shafts • Rolled Splines • Front Axles
• Universal Joints with & without Needles • Pinion Yokes • Differential Housings / Cases
• Bolts / Bushes • Spools • Spindles • Bevel Gears / Pinion Gears • Precision Machined Parts

OUR PRESTIGIOUS OEM CUSTOMERS

CARRARO

oerlikon
graziano

TATA

JCB

AM

VE COMMERCIAL VEHICLES
A VEEDER GROUP AND EICHER MOTORS JOINT VENTURE

DEALERSHIP ENQUIRIES SOLICITED - CALL +91 99157 95777

EMMBROS AUTOCOMP LTD.

Corporate Office & Works :

Village Bhud, Nalagarh Road, Baddi, Distt. Solan -173205 (Himachal Pradesh)

Tel. +91-7807880990-92 | E-mail : info@emmpower.in

Works Registered Office : Village - Katha, Baddi, Distt. Solan. 173205 (HP) India.

Tel.: +91 1795 308213 | www.emmbros.com | www.emmpower.in



Requirements

Required Staff for Accounts & Sales

Rajasthan, Haryana, Punjab, Delhi, Gujrat, Maharashtra, U.P. & Chattisgarh



Dummy Axle & Parts (Multi Brand)



ARAI Approved
Wheel Rim (Multi Brand)
Aluminium Wheel Rim



Suspension Assembly
(Multi Brand)



Fifth Wheel Coppler
(Multi Brand)



Wabco Spares & ABS Kit

Hydraulic Jack Kit Pump Parts

Hyva
Hidromas
WIPRO
IPH



PTO Kit

PTO'S :
• Alpha Drive • IPH
• RRUNN • KUMUDHA



ARAI Approved
Landing Gear
King Pins
(Multi Brand)



ARAI Approved
Lighting & Wiring
Mudflaps & Mudguards



Hydraulic Oil



GANGANAGAR motors

Head Offices : Jaipur

11, Moolchand Tower, Opp. LIC Building, Transport Nagar, Jaipur-302 003 (Rajasthan)

Phone : 0141-4016510 E-mail : management@gnmotors.org Website : www.gnmotors.org

Contact Person : +91- 7742224000 (Amar Sharma) 7742225000 (Irshad Khan)

Branches : Rajasthan : Shahpura, Nasirabad, Nimbaheera, Jodhpur, Bikaner Harayana : Rohtak, Gurugram
U. P. : Agra, Lucknow Punjab : Moga Gujarat : Ahmedabad, Gandhinagar Delhi : Delhi





**WE'RE WHAT
DRIVES
YOU.**



INNOVATION. PERFORMANCE. PROTECTION.
YESTERDAY. TODAY. **TOMORROW.**

DEALER /
DISTRIBUTOR
ENQUIRIES
SOLICITED



D. D. INDUSTRIES LIMITED

Manufacturers of : Propeller shafts & Components



Email : info@ddindustriesltd.com | Contact : 011-28115552-54, 9811443243, 9313852258

Sales Office : A-50/3, Mayapuri Industrial Area-I, New Delhi-110064

Corporate Office : A-100, Mayapuri Industrial Area-II, New Delhi-110064

Manufacturing Unit : B-33, Mayapuri Industrial Area-I, New Delhi-110064

GCL[®]

Clutch Plate Assembly

All India Favorite !

Make it your Choice too.....

Gujarat Clutch



- From the bulk supplier of corporate Company
- With a huge capacity production-base
- Proven quality with better technology

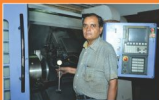

C.N.C. Machine



Foundry Department



Balancing Machine

GUJARAT CLUTCH PVT. LTD.

Plot No. 502, Road No. 13, Kathwada, GIDC, Ahmedabad-382 430

Phone : 079-65447129, 22901612 Mobile : +91-9376119968 Email : gcl_hm@yahoo.com

Contact Person : Mr. Dinesh Kumar (Marketing Manager) 09457264799

Distributor Required For Unrepresented Areas

The
MUSCLE POWER
Your Vehicle Calls For



Jai Auto Industries Ltd.

INDIA'S
No. 1

SUSPENSION
Manufacturer in C.V.

Taking Weight Lightly Since 1954



Range of Products



Trailer Mechanical Suspension
With Lift Axle



Lift Axle Allied Parts



Conventional Leaf Spring
& Allied Parts



Parabolic Leaf Spring
& Allied Parts

CORPORATE ADDRESS (AFTER MARKET - INDIA): 5th FLOOR, 507-508, ABW ELEGANCE TOWER, JASOLA VIHAR, NEW DELHI 110025, INDIA. TEL: +91-11-49875915

REGD. ADDRESS: JAI SPRING ROAD, INDUSTRIAL AREA, YAMUNA NAGAR, HARYANA-135001, TOLL FREE NO. 18001801371

Deals In : TATA Ace, 407, 1108, 1109, 2515 Ex, Jeep, NGT, Max Pickup
 Specialist In : Crown Wheel Pinions, Gears, Axles, Clutch Parts & Buttons



MERITOR®
 Shaft Components

Complete Range of
 Shaft Components



BGL

ACE Crown Wheel Pinion
 Jeep Crown Wheel Pinion
 & All Size CWP



GAJRA GEARS PVT. LTD.
 GEARS & CROWNS

GNA



Axles, Crowns Crosses &
 Prop. Shaft Components



Clutch & Components



Brake Linings Facings
 Buttons Clutches



Trusted Quality Clutches
 An ISO 9001 - 2015 Certified Co.
 Complete Range of
 Clutch System



CROWN WHEEL PINIONS
 AND GEAR PARTS



CLUTCH BUTTONS



XJB

CLUTCH COMPONENTS
 CLUTCH FACING
 (Spring Set of 21, 9,16,
 50, 60 Liver Kits, 3 Liver)

AAYUB
 A BRAND FOR PERFECT FITMENT



Complete Range of
 Original AAYUB
 Fly Wheel
 Assembly

AMREP
REPCO

CLUTCH PARTS

Authorised Distributors and Stockist

SHEEL AUTO PARTS

9, Gurunanak Auto Market, Kashmere Gate, Delhi-110 006 Phone : (Off.) 011-23936543, 41006500

Mobile : 9811666682, 9811401472, 8386394400 Email : sheelautoparts@gmail.com

Plastic Engineering Components Specialist



Radiator Fans For



OEM Supply to



Manufacturers, Exporters & Govt. Suppliers of
All Kind of Radiator Fans & Engg. Components

R S INDUSTRIES

● No. 40-A, Cony Market Charitable Market, Motron Road, Kachanara Gola, Delhi-110 005

● +91-11-23822380 ● sachin_rs@yahoo.com

Contact Person: Sachin Saraf ● 089200925681



sona

Driving Tomorrow



PRIZOL[®]
AUTO SPARE PARTS

**ALL TYPES OF
WARM FORGE
BEVEL GEARS FOR
HEAVY COMMERCIAL VEHICLES**



PRIZOL[®]
AUTO SPARE PARTS

GLOBE AUTO PARTS PVT. LTD.

Regd. Office :

2799/1, Lohlan Road, Opp. Engineering College, Keshavnagar, Delhi-110005

Corporate Office :

AG-443, 444, 445, Sanjay Gandhi Transport Nagar, Delhi

Tel: +91-9990013130, 9990899998 Email : prizol.sales@gmail.com

Business Enquiries Solicited

Advertiser's Index

Company Name	Page No.
A. P. Industries, Rajkot	27
Aarvi Arts, Architecture And Company, Delhi	20
Aarvi Arts & Architecture, Agra	20
Arv Tech Industries, Rajkot	28
Aswad Arts Academy, Delhi	20
ATC Industries, Meer Delhi	9
Atisha Arts Enterprise, Delhi	22
Atul Industries, Ludhiana	28
Atul International, Ludhiana	27
Avant Craft India, Ludhiana	28
Avni Fine Arts (Pvt.), Faridkot	29
Avni Arts College For Arts, Meer Delhi	29
Bahmani Group, Delhi	22
Bani Enterprises Group, Jaipur	22
Bharati International, Meerut (Rajasth)	29
Bright Industries, Jaipur	27
British India Car Co. (PVT) Ltd, Jaipur	27
British India Car Co. (PVT) Ltd, Jaipur	27
British India Car Co. (PVT) Ltd, Jaipur	27
British India Car Co. (PVT) Ltd, Jaipur	27
BC Enterprise, Faridkot	29
Chapp Engineering Works, Jaipur	29
Chapp Engineering Works, Faridkot	29
Commercial Products, Delhi	24
C.P. Industries Limited, Meer Delhi	9
Devi's Industries, Meerut (Rajasth)	29
Dryas Arts Industries, Ahalgarh	27
Everest Enterprise Pvt., Delhi	9
Foster Fine Industries Pvt. Ltd., Jaipur	25
Federation of Exporters Trade And Industry, Jaipur	25
French Arts (India) Ltd., Faridkot	29
G. Art Industries Pvt. Ltd., Jaipur	28
Gagan Engineers, Ludhiana	28
Gangwaj Arts, Jaipur	9
Graphic Circle Part (C) Pvt. Ltd., Indraprasth	9
Graphic Circle Part (C) Pvt. Ltd., Indraprasth	9
Graphic Arts, Delhi	20
Global Arts Pvt. Ltd., Delhi	25
Great India Ludhiana (Pvt.) Ludhiana	28

Artwise Booking Center

ARTWISE
 18, Janta Rd
 Old Bazaar, Meerut
 U.P. India, Meerut
 Website: www.artwise.com
 Phone: (0191) 262624, 262625
 (0191) 262627, 262628
 Email: artwise@artwise.com



ARTWISER
 No. 20/21A, Sector
 14, Gurgaon
 Haryana
 Email: artwise@artwise.com



Mr. Balraj Kumar
 Mobile: 99-1111-7788



Mr. Subodh Kumar
 Mobile: 99-1100-0000



ARTWISE
 87, Sector-14
 Gurgaon, Haryana
 Email: artwise@artwise.com
 Phone: 011-22994748, 22994749
 P. 011-22999999, 22999998



ARTWISER
 18, Janta Road
 Old Bazaar, Meerut
 U.P. India, Meerut
 Phone: (0191) 262624, 262625
 (0191) 262627, 262628
 Email: artwise@artwise.com



ARTWISE
 No. 20/21A, Sector
 14, Gurgaon, Haryana
 Email: artwise@artwise.com
 Phone: 011-22994748, 22994749
 P. 011-22999999, 22999998
 Email: artwise@artwise.com

The above advertisements appeared in this article as printed in this journal do not necessarily represent the views of Artwise.com.

Advertiser's Index

Area-wise Booking Center



INDIA

Mr. Anand Kumar
Mr. Anand Kumar
Mr. Anand Kumar
 The City Group Booking
 11000000
 11000000
 11000000
 11000000
 11000000

INDONESIA



Mr. Anand Kumar
Mr. Anand Kumar
Mr. Anand Kumar
 11000000
 11000000



INDONESIA

Mr. Anand Kumar
Mr. Anand Kumar
Mr. Anand Kumar
 11000000
 11000000
 11000000

INDONESIA



Mr. Anand Kumar
Mr. Anand Kumar
Mr. Anand Kumar
 11000000
 11000000
 11000000



INDONESIA

Mr. Anand Kumar
Mr. Anand Kumar
Mr. Anand Kumar
 11000000
 11000000
 11000000

INDONESIA



Mr. Anand Kumar
Mr. Anand Kumar
Mr. Anand Kumar
 11000000
 11000000
 11000000
 11000000

Regional Area-wise Contact
For Subscription Booking
For Advertisement Booking

For Trade News Coverage
In Punjab, Odisha, Jammu & Kashmir
Andhra Pradesh, Tamil Nadu & Kerala
Contact P 9449076620

Company Name

Page No.

of P&H in Bank Submarine Industries Pvt. Ltd., Delhi
of P&H in Bank Submarine Industries Pvt. Ltd., Delhi

19
20

of P&H in Bank Submarine Industries Pvt. Ltd., Delhi

21

of P&H in Bank Submarine Industries Pvt. Ltd., Delhi

22

of P&H in Bank Submarine Industries Pvt. Ltd., Delhi

23

of P&H in Bank Submarine Industries Pvt. Ltd., Delhi

24

of P&H in Bank Submarine Industries Pvt. Ltd., Delhi

25

of P&H in Bank Submarine Industries Pvt. Ltd., Delhi

26

of P&H in Bank Submarine Industries Pvt. Ltd., Delhi

27

of P&H in Bank Submarine Industries Pvt. Ltd., Delhi

28

of P&H in Bank Submarine Industries Pvt. Ltd., Delhi

29

of P&H in Bank Submarine Industries Pvt. Ltd., Delhi

30

of P&H in Bank Submarine Industries Pvt. Ltd., Delhi

31

of P&H in Bank Submarine Industries Pvt. Ltd., Delhi

32

of P&H in Bank Submarine Industries Pvt. Ltd., Delhi

33

of P&H in Bank Submarine Industries Pvt. Ltd., Delhi

34

of P&H in Bank Submarine Industries Pvt. Ltd., Delhi

35

of P&H in Bank Submarine Industries Pvt. Ltd., Delhi

36

of P&H in Bank Submarine Industries Pvt. Ltd., Delhi

37

of P&H in Bank Submarine Industries Pvt. Ltd., Delhi

38

of P&H in Bank Submarine Industries Pvt. Ltd., Delhi

39

of P&H in Bank Submarine Industries Pvt. Ltd., Delhi

40

of P&H in Bank Submarine Industries Pvt. Ltd., Delhi

41

of P&H in Bank Submarine Industries Pvt. Ltd., Delhi

42

of P&H in Bank Submarine Industries Pvt. Ltd., Delhi

43

of P&H in Bank Submarine Industries Pvt. Ltd., Delhi

44

of P&H in Bank Submarine Industries Pvt. Ltd., Delhi

45

of P&H in Bank Submarine Industries Pvt. Ltd., Delhi

46

of P&H in Bank Submarine Industries Pvt. Ltd., Delhi

47

of P&H in Bank Submarine Industries Pvt. Ltd., Delhi

48

of P&H in Bank Submarine Industries Pvt. Ltd., Delhi

49

of P&H in Bank Submarine Industries Pvt. Ltd., Delhi

50

of P&H in Bank Submarine Industries Pvt. Ltd., Delhi

51

of P&H in Bank Submarine Industries Pvt. Ltd., Delhi

52

अन्दर के पृष्ठों पर.....

साहस्य - उत्सव

उत्सव में 'उत्स' के अर्थों पर विचार	52
उत्सव का अर्थ क्या है? उत्सव का अर्थ क्या है?	53
उत्सव का अर्थ क्या है? उत्सव का अर्थ क्या है?	54
उत्सव का अर्थ क्या है? उत्सव का अर्थ क्या है?	55
उत्सव का अर्थ क्या है? उत्सव का अर्थ क्या है?	56
उत्सव का अर्थ क्या है? उत्सव का अर्थ क्या है?	57
उत्सव का अर्थ क्या है? उत्सव का अर्थ क्या है?	58
उत्सव का अर्थ क्या है? उत्सव का अर्थ क्या है?	59

दृष्टांत - जगत

दृष्टांत का अर्थ क्या है? दृष्टांत का अर्थ क्या है?	60
दृष्टांत का अर्थ क्या है? दृष्टांत का अर्थ क्या है?	61
दृष्टांत का अर्थ क्या है? दृष्टांत का अर्थ क्या है?	62

संज्ञा - अर्थ

संज्ञा का अर्थ क्या है? संज्ञा का अर्थ क्या है?	63
संज्ञा का अर्थ क्या है? संज्ञा का अर्थ क्या है?	64
संज्ञा का अर्थ क्या है? संज्ञा का अर्थ क्या है?	65
संज्ञा का अर्थ क्या है? संज्ञा का अर्थ क्या है?	66
संज्ञा का अर्थ क्या है? संज्ञा का अर्थ क्या है?	67
संज्ञा का अर्थ क्या है? संज्ञा का अर्थ क्या है?	68
संज्ञा का अर्थ क्या है? संज्ञा का अर्थ क्या है?	69

जीने की राह

'जीने की राह' का अर्थ क्या है? 'जीने की राह' का अर्थ क्या है?	70
---	----

दूर - दूर

दूर का अर्थ क्या है? दूर का अर्थ क्या है?	71
---	----

उत्सव - उत्सव

उत्सव का अर्थ क्या है? उत्सव का अर्थ क्या है?	72
---	----

उत्सव का अर्थ क्या है? उत्सव का अर्थ क्या है?	73
---	----

उत्सव का अर्थ क्या है? उत्सव का अर्थ क्या है?	74
---	----

साहस्य - उत्सव

साहस्य का अर्थ क्या है? साहस्य का अर्थ क्या है?	75
---	----

सिद्धि

सिद्धि का अर्थ क्या है? सिद्धि का अर्थ क्या है?	76
---	----

सिद्धि का अर्थ क्या है? सिद्धि का अर्थ क्या है?	77
---	----

सिद्धि का अर्थ क्या है? सिद्धि का अर्थ क्या है?	78
---	----

सिद्धि का अर्थ क्या है? सिद्धि का अर्थ क्या है?	79
---	----

सिद्धि का अर्थ क्या है? सिद्धि का अर्थ क्या है?	80
---	----

सिद्धि का अर्थ क्या है? सिद्धि का अर्थ क्या है?	81
---	----

सिद्धि का अर्थ क्या है? सिद्धि का अर्थ क्या है?	82
---	----

सिद्धि का अर्थ क्या है? सिद्धि का अर्थ क्या है?	83
---	----

सिद्धि का अर्थ क्या है? सिद्धि का अर्थ क्या है?	84
---	----

सिद्धि का अर्थ क्या है? सिद्धि का अर्थ क्या है?	85
---	----

सिद्धि का अर्थ क्या है? सिद्धि का अर्थ क्या है?	86
---	----

सिद्धि का अर्थ क्या है? सिद्धि का अर्थ क्या है?	87
---	----

सिद्धि का अर्थ क्या है? सिद्धि का अर्थ क्या है?	88
---	----

Comprehensive Range of Radiators & Engine Cooling Systems For Commercial Vehicles.



SPIRIT OF CHALLENGE
An ISO/TS 16949 Certified Co.
Authorized Distributor



JAI ENGINEERING COMPANY INDIA

J-21, Transport Nagar, Jhansi-281002 (U.P.)

Sales Contact: **PURAN AUTO SALES**, New Chhargha, Jhansi-281002 (U.P.) Phone: 9800001581, 9800001582

For Any Trade Enquiries Contact: Sales Dept # 98461 800003, mail to puranga@jcoindia.com

An ISO Certified Co.



Gagan

ENGINEERS

Manufacturers of : All Types of High Class Centre Bolt
U-Bolt, Wheel Spanner & Nuts for Exports & Domestic Market



Gagan **ENGINEERS**

Guru Nanak Street No.7, Shimlapuri, Gill Road, Ludhiana-141003 (Pb.)
Phone : +91-161-5058344 Fax : 2400344 E-mail : gagan04@hotmail.com
Contact Person : Gagan Gupta (Mobile) +91-98148-11199

9 या अधिक सीट वाली गाड़ियों में

एडवांस ब्रेकिंग सिस्टम जरूरी

ओवर सीटिंग से इच्छा कब करने के लिए नॉरिफिकेशन जारी,
फिरम अगस्त 2021 में लागू होगी



ओवर सीटिंग से उत्पन्न इच्छा में तीन या अधिक सीटें प्रदान करने में सुधार के लिए गाड़ियों में एडवांस ब्रेकिंग सिस्टम जरूरी होगा। एडवांस ब्रेकिंग सिस्टम से इच्छा नॉरिफिकेशन जारी किया है, इसके मुताबिक यह इच्छा 3 या उससे अधिक सीट वाली गाड़ियों के लिए, अगस्त 2021 में लागू होगी। 1 अगस्त 2021 को लागू होगी है। अगस्त 2022 में एडवांस ब्रेकिंग सिस्टम लागू होगा।

गाड़ी के निर्माण के आरंभिक चरणों में ही ब्रेकिंग सिस्टम विकास के लिए या तो, इलेक्ट्रिक ब्रेक गाड़ियों में ही यह लागू होगा है। इस संकेतक के तहत 1, 2, 3 सीट वाले, 2 सीट 4 सीट को चारोंपै के लिए एडवांस ब्रेकिंग सिस्टम अनिवार्य का होगा है। इसी एडवांस ब्रेकिंग सिस्टम जैसे एडवांस को लागू होने को मान्यता है।

इसे काम करना है एडवांस ब्रेकिंग सिस्टम: एडवांस में एडवांस ब्रेकिंग सिस्टम को लागू को अनिवार्य

एडवांस ब्रेकिंग सिस्टम पर 30 हजार रुपये तक छूट आयेगा

गाड़ियों के एडवांस ब्रेकिंग में नॉरिफिकेशन के साथ एडवांस ब्रेकिंग सिस्टम लागू करने पर 3 से 6 हजार रुपये की छूट में लागू होने पर 20 से 30 हजार रुपये तक छूट आयेगा।

ओवर सीटिंग के कारण एक साल में 98,613 लोगों की मौत हुई

दिल्ली एन डीएन में ओवर सीटिंग के कारण 1,27,448 लोगों की मौत हुई, जहाँ में 98,613 लोगों की मौत हुई थी 3-6,000 लोग घायल हुए हैं।

यह है। यह तीन बड़े सिस्टम को भी उठा लेता है। अक्सर केस लाने पर एडवांस ब्रेकिंग सिस्टम शामिल हो पाते हैं। एडवांस ब्रेकिंग को यह एक संकेत है कि गाड़ी का ब्रेकिंग सिस्टम को

यह है, जिसके साथ या एडवांस सिस्टम ब्रेकिंग सिस्टम को यह एक संकेत यह संकेत है। यह ब्रेकिंग सिस्टम सिस्टम में 20 लाख की है।



TOYO SEAL GASKETS

QUALITY PRODUCTS



Gaskets for New Generation Car, UCV's & Commercial Vehicles

LINK ENTERPRISES (Regd.)

85, P. S. Jain Motor Market, Kashmiri Gate, Delhi - 110006
 Phone : 211-65474764, 65465187, 6745187, 6832046926. E-mail : linkgasket_ind@yahoo.co.in
 Visit us at : www.toyoorgaskets.com



Delhi Market Report



QUALIS SPARES PARTS

As of 01.01.2019

DESCRIPTION	RATE	DESCRIPTION	RATE	DESCRIPTION	RATE
20% BALL BEARING (DRIVE SHAFT)	250	RAIMOTOR ASSEMBLY TOROSA	2000	AIR CLEANER (TOP DRIVE)	60
WIPER LINK ASST	250	INDICATOR ASSEMBLY TYPE-1	170	CAM SHAFT	1000
RACE ASSEMBLY MAIN	1800	INDICATOR ASSEMBLY TYPE-2	160	CLASH BEAT	1000
RACE ASSEMBLY POWER	1600	FRONT INDICATOR TYPE-1	140	PISTON SET SUB-1 TOROSA 0-2	10000
POWER STEERING CONTROL	2500	FRONT INDICATOR TYPE-2	140	PISTON SET SUB-2 TOROSA	10000
POWER STEERING SEAL SET W/SHO	240	HEAD LIGHT TOROSA TYPE-1	50	PISTON RING SUB-1 TOROSA 1.25MM	1200
POWER STEERING SEAL SET W/SHO	160	HEAD LIGHT TOROSA TYPE-2 (new)	50	PISTON RING SUB-2 TOROSA 1.25MM	1000
POWER STEERING PIPE 0-1	800	HEAD LIGHT TOROSA 2nd	50	PISTON RING TOROSA	1000
POWER STEERING PIPE SMALL	210	POWER LIGHT QUALIS	95	PISTON RING (SET)	1000
LINK SET QUALIS (IMPERATOR)	500	INDICATOR CLASS QUALIS TYPE-1	40	PISTON RING W/P	1000
LINK SET QUALIS (SHIVA-4)	500	INDICATOR CLASS QUALIS TYPE-2	50	ALUMINUM SET PINS	1200
CONTROL SWITCH	250	VALVE LOCKER CLASS T-1	40	CLUB BUSH	100
CONTROL COUPLER	240	VALVE LOCKER CLASS T-2	170	THRUST WASHER	200
VALVE SPRING COMPRESSOR	100	VALVE LOCK ASSEMBLY QUALIS T-1	140	MAIN & SUB. COIL	400
COMBINATION SWITCH	200	VALVE LOCK ASSEMBLY QUALIS T-2	120	MAIN & SUB. COIL	700
CLAMP BUSH COVER	210	VALVE LOCK REFLECTOR T-1	170	MAIN & SUB. COIL	700
TRUCK LAMP SET (FOR SET)	1400	VALVE ROCKER QUALIS QUALIS	70	MAIN & SUB. COIL	700
ROCKER PLATE COVER SET	250	VALVE ROCKER QUALIS 0-1	40	CAM BUSH	400
TRUCK CIL & SET (OF 4)	400	CYCLE PUMP QUALIS (L & R)	70	TOROS WOLF TOROSA	100
TRUCK CIL & SET	200	R-C HANDLE QUALIS	35	BAR BUSH	50
TRUCK CIL & SET	210	R-C LOWER ARM BUSH	40	A/C BUSH	100
TRUCK CIL & SET (FOR SET)	100	WINDOW CATCHER	75	PURCHASE BUSH	100
TRUCK LINK COVER TYPE-1	1600	TRUCK SPRING (QUALIS L & R)	80	BEARING SET COMPLETE TOROSA	1000
TRUCK LINK SET	2000	VALVE LATCH	120	BEARING SET	100
FRONT COVER	400	ROOF BUSH	120	VALVE SEAL (TOROSA)	100
TRUCK ROOF BUSH COVER	150	ROOF BUSH	40	VALVE SEAL TOROSA	1000
TRUCK WASH BUSH COVER	440	DOOR WASH BUSH	20	VALVE SET TOROSA	100
SPAR WASH BUSH COVER	340	DOOR LATCH	20	VALVE SET TOROSA 0-1	1000
RAIMOTOR HAS 1st	220	DOOR LATCH	20	VALVE SEAL TOROSA	100
RAIMOTOR HAS 1st	300	DOOR THROTTLE PLATE	120	PIV CHAMBER	400
RAIMOTOR HAS ASSEMBLY	1000	DOOR SET KEY	100	PIV CHAMBER	100
LEFT SIDE QUALIS	1400	DOOR LOCK WITH KEY	170	TRUCK SPRING QUALIS	700
FRONT BUMPER BODY TYPE-1 OR	130	DISC, WASH (USE W/KEY)	120	FRONT DRIVE S. TOROSA	400
FRONT BUMPER TYPE-2	1800	DISC, W/ KEY (QUALIS 0-1)	140	W/ASSEMBLY TOROSA TOROSA	1000
FRONT WASH COVER TYPE-1	40	DISC, W/ KEY (QUALIS 0-2)	140	FRONT WASH TOROSA	1000
FRONT WASH COVER TYPE-2	100	DISC, MOTOR 3rd TOROSA-1	100	TRUCK LIGHT TOROSA 300	700
FRONT GRILL QUALIS TYPE-1	400	DISC, MOTOR 3rd TOROSA-2	140	DISC MOTOR TOROSA	400
FRONT GRILL QUALIS TYPE-2	440	DISC, MOTOR QUALIS SMALL	50	TRUCK MOTOR SET TOROSA	1000
FRONT GRILL QUALIS MODIFIED	400	DISC MOTOR	170	TRUCK MOTOR TOROSA (L & R)	1000
RAIMOTOR	400	ALL FILTER ASSEMBLY	200	TRUCK MOTOR TOROSA	1000
RAIMOTOR ASSEMBLY (MODIFIED)	200	ALL FILTER W/ASH BOTTLE	100		

Contact: **SHRI GOSIND HARI MOTORS** 208, Connaught Auto Market, Kirti Vihar, Gurgaon (Distt. Haryana) Ph: 011-26071157



Subscription Rates

Period	Dispatch through Govt. Post	Dispatch through Courier
One Yearly Subscription	1000.00	1000.00
Three Yearly Subscription	1000.00	2000.00
Five Yearly Subscription	1000.00	3000.00
Life Time Subscription (After 5 Year)	1000.00	5000.00

वाहन को रजिस्टर्ड कराये बिना कोई भी व्यक्ति वाहन को सड़क पर चलाने के लिये अधिकृत नहीं

BRIGHT

पुलिस वन्य वाहन में अधिकात नीच कार्यों के लिये जिनके लिये 20.12.2014, तिथिसे पुनः जारी लाइसेंस का प्रयोग अधिकृत रूप में प्रयोग कर, लाइसेंस नीच कार्यों के अंतर्गत ही प्रयोग किया जायेगा।

अधिकात नीच कार्यों के लिये अधिकात



लाइसेंस 20 अगस्त तिथिसे 23.12.2014 के लिये जारी किया जायेगा। अधिकात नीच कार्यों के लिये 20 अगस्त तिथिसे 23.12.2014 के लिये जारी किया जायेगा। अधिकात नीच कार्यों के लिये 20 अगस्त तिथिसे 23.12.2014 के लिये जारी किया जायेगा।

अधिकात नीच कार्यों के अंतर्गत ही प्रयोग किया जायेगा। अधिकात नीच कार्यों के अंतर्गत ही प्रयोग किया जायेगा। अधिकात नीच कार्यों के अंतर्गत ही प्रयोग किया जायेगा।

पुलिस वन्य वाहन में अधिकात नीच कार्यों के लिये 20 अगस्त तिथिसे 23.12.2014 के लिये जारी किया जायेगा। अधिकात नीच कार्यों के लिये 20 अगस्त तिथिसे 23.12.2014 के लिये जारी किया जायेगा। अधिकात नीच कार्यों के लिये 20 अगस्त तिथिसे 23.12.2014 के लिये जारी किया जायेगा।

पुलिस वन्य वाहन में अधिकात नीच कार्यों के लिये 20 अगस्त तिथिसे 23.12.2014 के लिये जारी किया जायेगा। अधिकात नीच कार्यों के लिये 20 अगस्त तिथिसे 23.12.2014 के लिये जारी किया जायेगा। अधिकात नीच कार्यों के लिये 20 अगस्त तिथिसे 23.12.2014 के लिये जारी किया जायेगा।

पुलिस वन्य वाहन में अधिकात नीच कार्यों के लिये 20 अगस्त तिथिसे 23.12.2014 के लिये जारी किया जायेगा। अधिकात नीच कार्यों के लिये 20 अगस्त तिथिसे 23.12.2014 के लिये जारी किया जायेगा। अधिकात नीच कार्यों के लिये 20 अगस्त तिथिसे 23.12.2014 के लिये जारी किया जायेगा।

पुलिस वन्य वाहन में अधिकात नीच कार्यों के लिये 20 अगस्त तिथिसे 23.12.2014 के लिये जारी किया जायेगा। अधिकात नीच कार्यों के लिये 20 अगस्त तिथिसे 23.12.2014 के लिये जारी किया जायेगा। अधिकात नीच कार्यों के लिये 20 अगस्त तिथिसे 23.12.2014 के लिये जारी किया जायेगा।

MANUFACTURER OF FLYWHEEL RING GEARS

Process with

- ✓ Beading / Grinding
- ✓ Cutting
- ✓ Heat Treating
- ✓ Finishing
- ✓ Turning / Lapping
- ✓ Turning CNC
- ✓ Hobbing

Using Material For Fly Wheel Ring Gears
ENRD, C45 & SAE1045

- ✓ 5 Different Types of Tooth Chanks
- ✓ Root Treatment / Inducting
- ✓ Hardening / Tempering
- ✓ Testing Like Like Scanner
- ✓ Hardening / Shot Peen
- ✓ Special Features Like Detent / Steep / Grooves on Diameters / Slant Teeth

Ring Gears For Cars, Tractors, Trucks, LCV's, MV's, RV's & Earthmoving Vehicles
We Are Also Manufactured As Per Drawings & Samples

BRIGHT INDUSTRIES

CERTIFIED NSIC ISO 9001:2008

P.O. Dhawanwal G.T. Road Jalandhar Cantt - 144010 (Punjab)

Mobile : 09988430300, 09814057126 Email : bright_33@hotmail.com, bright_33@yahoo.com

Distributor Dealers Enquiry are Solicited

अब परिवहन सम्पदा अनलाइन उपलब्ध है केवल तीन आसान चक्रित क्लिक करने पर

- हमारी बैचसाइड खोलें और नुनन NEW USER REGISTRATION करें
- अपने ईमेल अकाउंट से एक क्लिक करके अपना CONFIRM करें
- नुनन LOGIN करें और देखें-पढ़ें पिछले 5 वर्षों तक की कोई भी पत्रिका

Delhi Motor Show 21.06.2019

SPARE PARTS for All Tata Model

PARTICULAR	RATES	PARTICULAR	RATES	PARTICULAR	RATES
Brake Disc 2515 FX 10 Hole	5400	Rear Hub 1812 AWD Rear 8 Hole	2500	H Type Shock 2015	800
Brake Disc Turbo 1812 TD	5000	Front Hub 1812 AWD Bolt 8 Hole	2500	Rear Coax Bracket 2015	1400
Brake Disc 1812 Super Heat 8.11	5200	Rear Axle Shaft 2015 LX	2700	Rat Crank Link Rod Assy 2015	2200
Brake Disc 10180108 10 Hole PWT	4600	Rear Axle Shaft 24182015	2600	Ring Coax Assy 1812	500
Brake Disc 1012 LPO Rear 1500	18000	Rear Axle Shaft 1812	2000	Ring Coax Assy 407	500
Brake Disc ACE	375	Rear Axle Spring 2418 Set of 2 Pcs	6000	Spandor Shaft 1510	300
Brake Disc 1800 Power F101108	2600	Anti Suck Hoyo M16 Set of 2Pcs	6000	Spandor Shaft 2110	500
Brake Disc 2000 LX beam 4HR	2600	Power Fork Single Line	1800	Spandor Shaft 30	500
Brake Disc 700 Super 1.84	3750	Power Fork Double Line	1800	Steel Shaft 50 80	200
Brake Disc 700 Rear Side	2800	Power Fork Triple Line	1800	Steator Arm Assy 1812 Rat	1600
Brake Disc 700 Front Side	2800	Power Fork 1212 6150	1800	UArm Shaft 612	300
Brake Disc 600010101010 Rear	4400	Power Fork 1812 6120	1800	Gear Fork 6112	1500
Brake Disc 1812 LPO Front 3700	18000	Power Fork 2015 EX 2418	2000	Gear Fork 6100	1400
Brake Disc 407 EX 17000 H&B	2600	Power Fork 2418	2000	Oil Chiller 70 040	500
Brake Disc 4101 X New 08 08	5000	Power Fork 2418 (2100)	2000	Coating Plate 407 600M	500
Brake Disc 41010101010	3600	Power Fork 2418 (2100)	2000	Coating Plate 1012 600M	6000
Brake Disc 407 Rear Turbo 4 W	3600	Power Fork 2015TC	2000	Ring Valve & Teeth Coated 407	600
Brake Disc 407 Front Turbo 4 W	3600	Rear Hanger Bracket SE	600	Ring Valve & Teeth Coated 1812T	800
Brake Disc Same Space	675	Rear Hanger Bracket SE	400	Ring Valve Teeth Coated 700	600
Brake Disc 407 Rear Turbo 4 W	6800	Rear Shock 08	500	Ring Valve & Teeth Coated 2015	900
Brake Disc 407 Front Turbo 4 W	3600	Front Shock 08	600	Distancer Plate 2015 LX	140
Brake Disc 407 Rear 04W	4000	Hilper Bracket SE	250	Fuel Injection Pipe 1812	800
Brake Disc 407 Rear 0-W (04)	3600	Rear to Rear 4 Hole 2015	600	Fuel Injet on Pipe 7001080 800 01	1800
Brake Disc 111010	2100	Rear to Front 4 Hole 2015	600	Fuel Injection Pipe 407 Euro II	1700
Brake Disc 2001, 2080, 3701	6800	Rear to Rear 6 Hole 2015	600	Fuel Injet on Pipe 7001080 800 01	2000
Oil Cage 18121010	3600	Rear to Front 8 Hole 2015	600	Fuel Injection Pipe 7001080 800 01	2000
Oil Cage 2015 80 140	5800	Rear Shock 2015 Axle	600	Hy Wheel Assy 1812111010 Type 2	2000
Rear Hub 2015 EX AWD Bolt 100	2700	Front Shock 2015	500	Hy Wheel Assy 4007 80 01	2000
Front Hub 20152015 LX With Bolt	3000	Double Pin Nuts 2015	1000	Hy Wheel Assy 2115 10 1.08 TH	2000

* Packing & Forwarding Charges To be applicable, etc. will be Charged Extra

BALWANT MOTORS

2017/11, Gurgaon/Air Market, Kundli, Gurgaon, Delhi 122 006. Tel: (011) 29430219. Telefax: (011) 29430480 (8) 27830014

Mobile: 9840700085, 9890371707, 999750265 e-mail: balwantmotors@yahoo.com

A House of TATA LCV/HCV Spare Parts

Specialities are :-

- Brake Drums, Ring, Discs, M.J. Coax Assy, A/J Coax Bolt,
- L/J Shocks, Anti Suck, Fly Wheel Assy & Other Items are Available
- For All Models, Year Range, 400, 407, 500, 600, 700, 700, 1012, 1012, 1500, 4018, 2015
- Wheel Bolt 607, 600, 407, 1012, 1100, 2015



गस्ट्रिक टूबल शूटर भी है



सेब

- घुस घुस से बचानेकी
- बरफ़ीके लेनेकी बजाय
- बरफ़ाघुस खानेकी सेब
- खाने के बाद में ही खानेका
- गैस्ट्रिक टूबल शूटर को है सेब
- सेब के खीरेकी को खानेके
- खीरेकाको बचानेकी को टूबल

श्रीमद गुरुदेवजी ने कहा था कि हमारे अपने हाथों से ही हमें अपने ही हाथों से बचाने हैं। हमें जो खाने की चीजें खानी हैं, वे हमारे हाथों से ही खानी हैं। हमें जो खाने की चीजें खानी हैं, वे हमारे हाथों से ही खानी हैं।

हमारे अपने हाथों से ही हमें अपने ही हाथों से बचाने हैं। हमें जो खाने की चीजें खानी हैं, वे हमारे हाथों से ही खानी हैं। हमें जो खाने की चीजें खानी हैं, वे हमारे हाथों से ही खानी हैं।

हमारे अपने हाथों से ही हमें अपने ही हाथों से बचाने हैं। हमें जो खाने की चीजें खानी हैं, वे हमारे हाथों से ही खानी हैं। हमें जो खाने की चीजें खानी हैं, वे हमारे हाथों से ही खानी हैं।

हमें। हमारे हाथों से ही हमें अपने ही हाथों से बचाने हैं। हमें जो खाने की चीजें खानी हैं, वे हमारे हाथों से ही खानी हैं। हमें जो खाने की चीजें खानी हैं, वे हमारे हाथों से ही खानी हैं।

हमें। हमारे हाथों से ही हमें अपने ही हाथों से बचाने हैं। हमें जो खाने की चीजें खानी हैं, वे हमारे हाथों से ही खानी हैं। हमें जो खाने की चीजें खानी हैं, वे हमारे हाथों से ही खानी हैं।

हमें। हमारे हाथों से ही हमें अपने ही हाथों से बचाने हैं। हमें जो खाने की चीजें खानी हैं, वे हमारे हाथों से ही खानी हैं। हमें जो खाने की चीजें खानी हैं, वे हमारे हाथों से ही खानी हैं।



Quality is not an act, it is a habit

**Required
Distributor For
Madhya Pradesh
&
Jharkhand**

An ISO 9001:2015 Certified Company

Manufacturer &
Exporter of
**AUTOMOBILE PIPES
& COMPONENTS**
For TATA, Leyland & AMW

Narang Fluid Transmission Products

Total Solution of Fluid Transmission Products

Regd. Office : 1350-C, Nicholson Road, Keshavnagar, Delhi-110008
Email : narangpipes@gmail.com Website : www.narangpipes.in
Mobile : 92-904, Narang Garden, Kirti Nagar, New Delhi-110028



Contact For Sales Enquiries Mr. Rishi Narang # 08860573103, 09968450954

Federation of Rajasthan Trade and Industry (FORTI) Executive Council 2019-2022



Naveesh Singhal
N. C. Motors, Jaipur
Chief Secretary-Administration



Naveesh Agarwal (Gangunagar Motors, Jaipur)
President



Girdhar Lal Khambharia
Jeevash Associates, Jaipur
Chief Secretary Officer

अन्ताराष्ट्रीय फोर्टी क्लब की योजना ।

द्वितीय कस्बों से लेकर अन्ताराष्ट्रीय स्तर तक कारोबार को बढ़ावा देने हेतु संकल्पित ।

सरकारी व गैर सरकारी कारोबारों सम्बन्धीयों के निवारण के प्रति गंभीर दृष्टिकोण ।

व्यापारी कल्याणकारी कार्यों व भविष्य की नीतियों को साकार करने के प्रति अटिचढ़ ।

इण्डस्ट्रीयल क्लस्टर योजना को बढ़ावा देने में सक्रिय सहयोग ।

एक लिक्विड ड्रवलपमेंट पावर सेक्टर के लिए निरंतर प्रयास ।

ज्यांग एवं व्यापार जगत की सजग पहरी.....



FEDERATION OF RAJASTHAN TRADE & INDUSTRY

A-7, 2nd Floor, Gangaji Enclave, Civil Lines, Ajmer Road, Jaipur-302 008 (Raj.) E-mail: fortindia@gmail.com

संस्थापित हेतु समर्थ Phone: +91-141-2220008, 4036772 Cell: +91-9214007285 Website: www.forti.in

Committed For Quality & Customer Satisfaction

ISO 9001:2008 CERTIFIED COMPANY



AUTO & TRACTOR SPARES

(ALLOY STEEL)

SINCE 1981



Spring Shackles Pins

Center Bolts

Wheel Spanner

Wheel Bolts

Spare Nuts

Bolts

Studs

Washers

Pinion Nuts

Axle Check Nuts



Manufacturers & Exporters:

GREAT INDIA MACHINE TOOLS

Plot No. 71, Gurgaon Estate, Village Tikta, Sohrawal-141 120 (Ludhiana) P.O.

Phone: (0) 0010-2425215, 2423390 (Mobile) +91-8465500575, 9815600575

Email: info@greatindiamachinetools.com Mail us at: www.greatindiamachinetools.com



CHERA

ESTD. 1972

Clutch Systems

We Believe In one Thing.....
Excellence



Tractor

Product For :

Hydro Crane



Fork Lift



Jeep



Mini Trucks



Trailer



CHERA'S IS



Gillette



ACE



Manufactured By :

CHERA ENGINEERING WORKS

29, Industrial Area, Shed No. 7, N.J.T., Fardobad, 121 001 (India)

Phone : (0) 0129-6024660 E-Mail : cecher@hotmai.com

Marketing Person : Mr. Manmeet Singh R +91-9810025204

Web : www.cheracutches.in

Technology ! that can't hide



An ISO/TS 16949:2009 Certified Co.

- Suspension Kits
- Dummy Axle
- Axle Tube
- Brake Lining
- Axle Hub
- Wheel Spacers
- Trailer Spare Parts

Reliance Forge

Plot No.1 & 2, Dabur Park Road,
Faridabad-121 021 (Haryana)

For Any Business Enquiries Please Contact
Mr. Anandjeet Bindra P 9312620000

•••
Dealers
Distributors
Enquiries are
Solicited
•••

प्याज खाने से घटेगा कोलेस्ट्रॉल, कैंसर और लू से होगा बचाव



प्याज खाने से कैंसर और लू से बचाव होगा और कोलेस्ट्रॉल भी घटेगा। प्याज खाने से कोलेस्ट्रॉल भी घटेगा। प्याज खाने से कोलेस्ट्रॉल भी घटेगा।

...अधिक प्याज खाने से कैंसर

• इन्टी-प्याज से नहीं बनेंगे कैंसर रोग

प्याज खाने से कैंसर रोगों से बचाव होगा और कोलेस्ट्रॉल भी घटेगा। प्याज खाने से कोलेस्ट्रॉल भी घटेगा। प्याज खाने से कोलेस्ट्रॉल भी घटेगा।

• फूड प्रोडिजिनेस से बचाने में मददगार

प्याज से फूड प्रोडिजिनेस रोगों से बचाव होगा और कोलेस्ट्रॉल भी घटेगा। प्याज खाने से कोलेस्ट्रॉल भी घटेगा। प्याज खाने से कोलेस्ट्रॉल भी घटेगा।

प्याज खाने से कैंसर रोगों से बचाव होगा और कोलेस्ट्रॉल भी घटेगा।

• प्लेसी में मिलेगा मिलीय

प्लेसी में मिलेगा मिलीय। प्लेसी में मिलेगा मिलीय। प्लेसी में मिलेगा मिलीय। प्लेसी में मिलेगा मिलीय। प्लेसी में मिलेगा मिलीय।

• नींद और मूत्र में सुधार

नींद और मूत्र में सुधार। नींद और मूत्र में सुधार। नींद और मूत्र में सुधार। नींद और मूत्र में सुधार। नींद और मूत्र में सुधार।

प्याज खाने से कैंसर रोगों से बचाव होगा और कोलेस्ट्रॉल भी घटेगा। प्याज खाने से कोलेस्ट्रॉल भी घटेगा। प्याज खाने से कोलेस्ट्रॉल भी घटेगा।

प्याज डियेज नहीं होने दिखेगा और रोग

प्याज से डियेज रोगों से बचाव होगा और कोलेस्ट्रॉल भी घटेगा। प्याज खाने से कोलेस्ट्रॉल भी घटेगा। प्याज खाने से कोलेस्ट्रॉल भी घटेगा।

ANAND AUTO DEALERS

DEALS IN AUTO ELECTRICAL SPARES FOR HEAVY ELECTROVERS (JCB, KOMATSU, MERU, SAWAPUR, OHSO, MITSUBISHI, BOSCH, NISSEI, NISSA, PRESTONITE, SHANNING, CUMMINS, VALVO, MAGNET MARRIED, VOLVO AND DEUCO RENT)

PRODUCTS - STARTERS, ALTERNATORS, BELT SYSTEMS, DRIVE PLATES, DISHS, FIELD COILS, BUSH CRAN, SOLENOID SWITCH, CARBON BRUSHES, ARMATURES FOR ALL TYPES OF HEAVY ELECTROVERS



SHOP NO. 848, TILAK STREET, KASHMIRE GATE, DELHI-110 096
Mobile: 9811455156 E-mail: jehar Singh@gmail.com



योग से जाएंगे



हर 21 जून को हर देश में 1 करोड़ों की संख्या में योग दिवस मनाया जाएगा।

आज और कभी दुष्टों को दखाने के लिए करोड़ों योगियों का जवाबदाar होगा।

सुख, स्वास्थ्य और सुदृढ़, स्वस्थ मन को रखने के लिए

दिन की योगियों के लिए आसन

दिन की योगियों के लिए, सुबह उठते ही उभरते, सक्रियता का अभिव्यक्ति और पैरों को ताकत देने के लिए उभरते हैं...

विशुद्ध वायुवायन

- वायुवायन के लिए उभरते हैं, 45 से 60 सेकेंड तक उभरते हैं। यह उभरते हैं, उभरते हैं और उभरते हैं।



सुख वायुवायन

- सुखवायन के लिए उभरते हैं। यह उभरते हैं और उभरते हैं। उभरते हैं और उभरते हैं। उभरते हैं और उभरते हैं। उभरते हैं और उभरते हैं।



वायुवायन

दिन, रात के योगियों के लिए उभरते हैं।

- उभरते हैं और उभरते हैं। उभरते हैं और उभरते हैं। उभरते हैं और उभरते हैं। उभरते हैं और उभरते हैं। उभरते हैं और उभरते हैं।
- उभरते हैं और उभरते हैं। उभरते हैं और उभरते हैं। उभरते हैं और उभरते हैं। उभरते हैं और उभरते हैं। उभरते हैं और उभरते हैं।
- उभरते हैं और उभरते हैं। उभरते हैं और उभरते हैं। उभरते हैं और उभरते हैं। उभरते हैं और उभरते हैं। उभरते हैं और उभरते हैं।



वायुवायन

दिन के योगियों के लिए उभरते हैं।

- वायुवायन के लिए उभरते हैं। उभरते हैं और उभरते हैं। उभरते हैं और उभरते हैं। उभरते हैं और उभरते हैं। उभरते हैं और उभरते हैं।
- दिन के योगियों के लिए उभरते हैं। उभरते हैं और उभरते हैं। उभरते हैं और उभरते हैं। उभरते हैं और उभरते हैं। उभरते हैं और उभरते हैं।



दिन के योगियों

दिन के योगियों के लिए उभरते हैं।

- दिन के योगियों के लिए उभरते हैं। उभरते हैं और उभरते हैं। उभरते हैं और उभरते हैं। उभरते हैं और उभरते हैं। उभरते हैं और उभरते हैं।
- उभरते हैं और उभरते हैं। उभरते हैं और उभरते हैं। उभरते हैं और उभरते हैं। उभरते हैं और उभरते हैं। उभरते हैं और उभरते हैं।



दिन के योगियों

दिन के योगियों के लिए उभरते हैं।

- दिन के योगियों के लिए उभरते हैं। उभरते हैं और उभरते हैं। उभरते हैं और उभरते हैं। उभरते हैं और उभरते हैं। उभरते हैं और उभरते हैं।
- उभरते हैं और उभरते हैं। उभरते हैं और उभरते हैं। उभरते हैं और उभरते हैं। उभरते हैं और उभरते हैं। उभरते हैं और उभरते हैं।



दिन के योगियों

दिन के योगियों के लिए उभरते हैं।

- उभरते हैं और उभरते हैं। उभरते हैं और उभरते हैं। उभरते हैं और उभरते हैं। उभरते हैं और उभरते हैं। उभरते हैं और उभरते हैं।
- उभरते हैं और उभरते हैं। उभरते हैं और उभरते हैं। उभरते हैं और उभरते हैं। उभरते हैं और उभरते हैं। उभरते हैं और उभरते हैं।



Distributor/Dealer/Stockist in Delhi



A & B ENGINEING

11/5, Connaught
New Delhi-110007
Email : info@abengineering.net
Phone: 011-26062496
Mobile : 9991438878
Website : www.abengineering.net
Dealer/Stockist of Earthmoving Spare Parts

A.M. AUTOMOBILES

18/5/76, H. Prasad Road (SI), Naraina Road,
Southwest Delhi, Delhi-110028
Phone: 011-26162691, 26162622
Mobile : 9800294702
Dealer of Cars, Parts and Spares

ARUNACHAL MOTORS

1/11, Sahasra Park, New Delhi, India,
KALKAJI ROAD, NEW DELHI-110019
Coordinator/Dealer of Auto Components for
HCV's, LCV's, SUV's, Jeep, Cars

ARUNACHAL MOTORS (PVT) LTD

11/1/75, Durgam Chaudhry, Okhla Industrial Area,
Delhi-110020
Phone : 011-26162622
Coordinator/Dealer of Auto Components for
HCV's, LCV's, SUV's, Jeep, Cars

AJAY SHARMA MACHINES

17/1/10, Preeti Chowk Market, (Old) Connaught
Road West Delhi, Delhi-110008
Email : goodsharma@gmail.com
Mobile : 9999102673
Dealer of MS, bearing for HCV's, LCV's,
SUV's, Jeep, Cars

ARUNACHAL MOTORS

2/27, 2nd Floor, Connaught Place, New Delhi,
North Side, Delhi-110008
Phone: 011-26062496
Mobile : 9991438878, 9800294702
Dealer/Stockist of Auto Components for
HCV's, LCV's, SUV's, Jeep, Cars

ALLIED AUTOMOBILES INTERNATIONAL P. LTD

As 62/75, 10/100, 2000 Computers,
SVP, New Tuglak Industrial Area
Delhi-110028
Email : info@alliedautocorp.com
Website : www.alliedautocorp.com
Coordinator of MS, bearing for HCV's, LCV's,
SUV's, Jeep, Cars

ARUNACHAL MOTORS

Shop No. 480, Old Ram Kishan
Central Motor Market, Southwest Delhi,
Delhi-110006
Mobile : 9991438878, 9917248820
Dealer/Stockist of MS, bearing for
HCV's, LCV's, SUV's, Jeep, Cars

ARUNACHAL MOTORS

10/1/17, Chandra Market, (Bachchan Road),
New Delhi, Delhi-110006
Email : arunachalmotors@gmail.com
Phone : 011-26162622,
Mobile : 9991438878
Dealer/Stockist of MS Earthmoving Spare Parts

ARUNACHAL MOTORS CO.

35, Naraina Road, Southwest Delhi
Delhi-110028
Email : arunachalmotors@gmail.com
Phone : 011-26162622,
Mobile : 9991438878
Stockist of Earthmoving Spare Parts

ARUNACHAL MOTORS

102 A, 1st Floor, South Side Market,
Southwest Delhi, Delhi-110006
Email : arunachalmotors@gmail.com
Phone : 011-26162622, 26162622,
Mobile : 9991438878, 9991438878
Coordinator/Dealer of Earthmoving Spare Parts
MS Earthmoving Spare Parts

ARUNACHAL MOTORS

102/17/75, South Side Market, Connaught
Place, Delhi-110006
Email : arunachalmotors@gmail.com
Phone : 011-26162622, 26162622
Mobile : 9917779948, 9917248820
Coordinator/Dealer of MS, bearing for
HCV's, LCV's, SUV's, Jeep, Cars

ARUNACHAL MOTORS

102/17/75, South Side Market, Connaught
Place, Delhi-110006
Phone : 011-26162622, 26162622,
Mobile : 9991438878
Coordinator/Dealer of Auto Components for
HCV's, LCV's, SUV's, Jeep, Cars

ARUNACHAL MOTORS

104/17, 1st Floor, Old Connaught Place, North Side
Delhi-110008
Phone : 011-26162622, 26162622,
Mobile : 9991438878
Coordinator/Dealer of Auto Components for
HCV's, LCV's, SUV's, Jeep, Cars

ARUNACHAL MOTORS

108 A, Naraina Road, New Tuglak
Industrial Area, South Delhi, Delhi-110028
Email : arunachalmotors@gmail.com
Mobile : 9991438878, 9991438878
Coordinator/Dealer of Earthmoving Spare Parts

ARUNACHAL MOTORS

108/17, Eastward Side Road, Connaught
Place, New Delhi-110006
Email : arunachalmotors@gmail.com
Phone : 9991438878, 9917248820,
Coordinator/Dealer of Auto Electricals,
and Specialized for HCV's, LCV's, SUV's,
Jeep, Cars

ARUNACHAL MOTORS

102/17, Connaught Place, Old Connaught
Place, New Delhi-110006
Email : arunachalmotors@gmail.com
Phone : 011-26162622, 26162622
Mobile : 9917248820
Delhi : www.arunachalmotors.com
Coordinator/Dealer of MS Earthmoving
Spare Parts

ARUNACHAL MOTORS

102/17/75, South Side Market, Connaught
Place, New Delhi-110006
Mobile : 9991438878, 9917248820
Coordinator/Dealer of Earthmoving Spare Parts

ARUNACHAL MOTORS

102/17/75, South Side Market, Connaught
Place, New Delhi-110006
Email : arunachalmotors@gmail.com
Phone : 011-26162622,
Mobile : 9991438878, 9917248820
Coordinator/Dealer of Earthmoving Spare Parts

ARUNACHAL MOTORS

102/17/75, South Side Market, Connaught
Place, New Delhi-110006
Email : arunachalmotors@gmail.com
Mobile : 9917248820, 9917248820,
Coordinator/Dealer of Auto Electrical Parts
HCV's, LCV's, SUV's, Jeep, Cars

ARUNACHAL MOTORS

102/17, Padma Nagar, Old, Connaught Place
New Delhi-110006
Phone : 011-26162622, 26162622, 26162622,
Mobile : 9917248820
Coordinator/Dealer of Auto Components for
HCV's, LCV's, SUV's, Jeep, Cars

ARUNACHAL MOTORS

102/17, Connaught Place, Connaught Place
Delhi-110006
Email : arunachalmotors@gmail.com
Phone : 011-26162622, 26162622
Mobile : 9991438878
Coordinator/Dealer of MS, bearing for
HCV's, LCV's, SUV's, Jeep, Cars

ARUNACHAL MOTORS

102/17, Connaught Place, Connaught Place
Delhi-110006
Email : arunachalmotors@gmail.com
Phone : 011-26162622, 26162622,
Mobile : 9917248820
Coordinator/Dealer of Auto Components for
HCV's, LCV's, SUV's, Jeep, Cars

ARUNACHAL MOTORS

102/17, Connaught Place, Connaught Place
Delhi-110006
Email : arunachalmotors@gmail.com
Phone : 011-26162622, 26162622,
Mobile : 9917248820
Coordinator/Dealer of Auto Components for
HCV's, LCV's, SUV's, Jeep, Cars

Leading

Distributor/Dealer/Stockist In Delhi



DELTA AUTOMOBILES (INDIA)
120/4, New Motor Market, Connaught Place
Delhi-110006
Email: info@deltaindianautosales.com
Phone: 011-23055000, 23115576
Mobile: 9890202897, 9890201748
Distributor/Dealer of JIPPOH New Products Parts

DELTA BEARING & OIL (INDIA)
10/1, BADA BAZAR, KANUNJI WADI, Connaught Place
Delhi-110006
Phone: 011-23051136, 23044627
Mobile: 9810277680
Distributor/Dealer of Auto Components for HCVs, LCVs, SUVs, Jeep, Car

DELTA ENTERPRISES
41/2/2B, Agarwal Colony Phase II, Badli
Suburb Phase II, New Delhi-110004
Email: info@deltaenterprises.com
Phone: 011-27927777, 27927778
Mobile: 09811888808, 09811888809
Distributor/Dealer of AARUN Cartrimming/Spares

DELTA GEAR (INDIA) PVT. LTD.
45/1, East West India Park Street
Connaught Place, Delhi-110006
Phone: 011-23048474, 24411813
Distributor/Dealer of Various Gears for HCVs, LCVs, SUVs, Jeep, Car

DELTA AUTO TRADING
1/6, Preet Park, Anand Vihar, Connaught Place
Delhi-110006
Email: deltaauto@delhi.com
Phone: 011-23021196
Mobile: 9810202236
Distributor/Dealer of Auto Components for HCVs, LCVs, SUVs, Jeep, Car

DELTA SALES CORPORATION
50/1, Jangam Singh Marg, Connaught Place
Delhi-110006
Phone: 011-23010000, 23170820
Mobile: 9810206811
Trader of Auto Components for HCVs, LCVs, SUVs, Jeep, Car

DELTA SALES CORPORATION (INDIA)
6, P.A. Jain Vihar Market, Connaught Place,
Connaught Place, Delhi-110006
Email: delta@delhi.com
Phone: 011-23021132, 23021066
Mobile: 9810200799, 9810200800
Trader of Cartrimming Spares Parts

DELTA MOTOR
100/4, Ram Singh Building, Hardita Road
Connaught Place, Delhi-110006
Email: delta@delhi.com
Phone: 011-23044546, 23044505
Mobile: 9810202911
Trading of vehicles

DELTA COMMERCIAL CORPORATION
20/2A, Gandhi Motor Market,
Connaught Place, Delhi-110006
Phone: 011-24470000
Distributor/Dealer of Bearing for HCVs, LCVs, SUVs, Jeep, Car

DELTA AUTO PARTS
17/18, Ring Road, Connaught Place
Delhi-110006
Phone: 011-23041000, 23041008
Trader of Bearings for HCVs, LCVs, SUVs, Jeep, Car

DELTA ENTERPRISES
17/1/4, Prasad Motor Market, 2nd Floor
Connaught Place, Delhi-110006
Phone: 011-23040111, 23040104
Mobile: 9810206000
Trader of Tractor Spare Parts

DELTA GARAGE
1/10, Chandra Bhat, Connaught Place
Delhi-110006
Email: info@deltagarage.com
Phone: 011-23040000, 23040010
Mobile: 9890200000, 9890201000
Distributor/Dealer of HCV, LCV and Parts for HCVs, LCVs, SUVs, Jeep, Car

DELTA SERVICE
40/1/18, Shree Motor Market, Sector 14B,
Indraprastha Road, Connaught Place Delhi-110006
Phone: 011-23017611
Mobile: 9810200000, 9810200000
Distributor/Dealer of Auto Components for HCVs, LCVs, SUVs, Jeep, Car

DELTA SERVICE AGENCIES
81/2/4, Hardita Road, Connaught Place
Delhi-110006
Phone: 011-23000000, 23000000
Distributor/Dealer of Rubber Parts for HCVs, LCVs, SUVs, Jeep, Car

DELTA SALES CORPORATION
7/1, T-10/2, Connaught Place, Connaught Place
Delhi-110006
Phone: 011-23027011, 23027100
Mobile: 9810200000, 9810201100
Trader of Auto Components, Truck and Truck and Car parts, Rubber Parts for HCVs, LCVs, SUVs, Jeep, Car

DELTA MOTOR
20/2/4, Ganga Road, Delhi Motor Market
Connaught Place, Delhi-110006
Phone: 011-23040000, 23040000
Mobile: 9890200000
Distributor/Dealer of Auto Components and Car parts for HCVs, LCVs, SUVs, Jeep, Car

DELTA ENTERPRISES
1/10/2, Chandra Bhat, Connaught Place
Delhi-110006
Phone: 011-23040000
Distributor/Dealer of Cables & Wire and Auto Components for HCVs, LCVs, SUVs, Jeep, Car

DELTA AUTOMOBILES
100/1/18, Shree Motor Market, Connaught Place
Delhi-110006
Phone: 011-23040000
Trader of Auto Components for HCVs, LCVs, SUVs, Jeep, Car

DELTA AUTO PARTS
41/2/2B, Agarwal Motor Market, Connaught Place
Delhi-110006
Phone: 011-23040000
Trader of Auto Components for HCVs, LCVs, SUVs, Jeep, Car

DELTA ENTERPRISES
1/10, Chandra Bhat Road, Connaught Place,
Delhi-110006
Email: info@delhi.com
Phone: 011-23040000, 23040000
Mobile: 9810200000
Distributor/Dealer of HCV/Tractor Auto Components for HCVs, LCVs, SUVs, Jeep, Car

DELTA SERVICE (INDIA)
1/10, Chandra Bhat, Connaught Place
Delhi-110006
Phone: 011-23040000
Distributor/Dealer of Auto Components for HCVs, LCVs, SUVs, Jeep, Car

DELTA SERVICE (INDIA)
1/10, Chandra Bhat, Connaught Place
Delhi-110006
Phone: 011-23040000
Distributor/Dealer of Auto Components for HCVs, LCVs, SUVs, Jeep, Car

DELTA TRADING (INDIA)
1/10, Chandra Bhat, Connaught Place
Delhi-110006
Phone: 011-23040000
Trader of Auto Components for HCVs, LCVs, SUVs, Jeep, Car

DELTA SERVICE TRADING
1/10/2, Chandra Bhat, Connaught Place
Delhi-110006
Phone: 011-23040000
Mobile: 9810200000
Trader of Cartrimming Spares Parts

DELTA MOTOR AUTO-AGENT
100/1/18, Shree Motor Market, Hardita Road
Connaught Place, Delhi-110006
Phone: 011-23040000
Trader of Auto Components for HCVs, LCVs, SUVs, Jeep, Car

Distributor/Dealer/Stockist In Delhi

**AAA ENGINEERING**

1483, Old Court Compound, Near Raj
Chowk, Kirti Nagar, Delhi-110028

Phone: 011-2602100, 2602101

Mobile: 9871130001

Trader of Auto Components and Tractor
Spare Parts for HCVs, LCVs, MCVs, Jeep, Cars

AAKH AUTO PARTS

157, Badli Market (D-6/68), Badli (High
Building), Badli West, Delhi-110028

Delhi-110028

Phone: 011-2608177

Trader of Auto Components for HCVs, LCVs,
MCVs, Jeep, Cars

ELECTRO SALES CORPORATION

196/7, Panchsheel, Badli West, Delhi-110028

Email: info@electro.com

Phone: 011-2666760

Mobile: 9871130000, 980046040

Distributor of Auto Electrical Parts for
HCVs, LCVs, MCVs, Jeep, Cars

AAKASH & COMPANY

140-A, Janki Road, Kirti Nagar, Delhi-110028

Phone: 011-2606666

Trader of Auto Components and Auto
Electrical Parts for HCVs, LCVs, MCVs, Jeep

AAKASH AUTO SALES CO.

128/1A, Laxmi Road, Badli West, Delhi-110028

Phone: 011-2609342

Distributor of Auto Components and
Tractor Spare Parts

AAKASH GASKETS (INDIA)

174-A, Chhota Bazar, Kirti Nagar, Delhi-110028

Phone: 011-2609006

Distributor of Auto Components and
Tractor Spare Parts

APC AUTO PARTS

406/2, Connaught Place, Pura, Sheri
Kasimpur, Delhi-110008

Delhi-110008

Phone: 011-2603012, 2603015

Mobile: 9871130001, 9871130001

Trader of Auto Components and Tractor
Spare Parts

APC SALES & SERVICE

1488, Connaught Place, Pura, Sheri
Kasimpur, Delhi-110008

Phone: 011-2603012, 2603015

Distributor of Auto Components and
Tractor Spare Parts, Bearing

ASHTO AUTO MECHANICAL

An ISO 9001 - 2008 Company
35/11, Badli Market, Delhi-110028

Delhi-110028

Email: info@ashto.com

Phone: 011-2622004, 2622176

Mobile: 9871130000, 9871130001

Dealer/Stockist of **TRAVELER** Engineering
Spare Parts

ASFOUR INDUSTRIES

An ISO 9001 - 2008 Company

408/5, Okhla, Sector 10, Mayapuri, Phase 2

Delhi-110028

Email: info@asfour.com

Phone: 011-2614094, 2614100

Mobile: 08-2622702, 2622710/2/3

Website: www.asfour.com

Distributor/Stockist of Auto Components
Spare Parts for HCVs, LCVs, MCVs, Jeep, Cars

EVER READY AUTO STORES

36, Vistal Motor Market, Bahadur Mohan
Nagar, Kirti Nagar, Delhi-110028

Phone: 011-2677688

Trader of Auto Electrical Parts and Auto
Components for HCVs, LCVs, MCVs, Jeep,
Cars

EVERGREEN AUTO AGENCY

12/6, Naraina Road, Kirti Nagar, Delhi-110028

Phone: 011-2610000, 2610100, 2610110

Mobile: 9871130000

Trader of Auto Components for HCVs, LCVs,
MCVs, Jeep, Cars

EVERGREEN AUTO SUPPLY

54, South Sector 10, Near G-6
Kirti Nagar, Delhi-110028

Phone: 011-2609111

Trader of Auto Components for HCVs, LCVs,
MCVs, Jeep, Cars

EVERGREEN AUTOMOBILES

An ISO 9001 Company

3680, Pura Road, Badli, Kirti Nagar, Delhi-110028

Delhi-110028

Email: info@evergreen.com

Phone: 011-2600066, 2600440,

2600041

Mobile: 08-2622702, 2622710

Dealer/Stockist of Auto Components for
HCVs, LCVs, MCVs, Jeep, Cars

HONDAH AUTO STORES

87/1, Jhilmil Road, Kirti Nagar, Delhi-110028

Phone: 011-2606006

Trader of Auto Components, B & A kind of
Tools

AAA AUTO PARTS

1/7/9, Pura Market, Kirti Nagar, Delhi-110028

Email: www.aaaauto.com

Phone: 011-2606666, 2606667

Mobile: 9871130001, 9871130001

Website: www.aaaauto.com

Distributor of **LIQUI MOLY** Auto Electrical
Parts, **ROTHBOND** Auto Electrical Parts, **RAM**

Auto Electrical Parts, **MAHRA** Auto Electrical
Parts, **APC** Auto Electrical Parts, **MAHRA** Auto
Electrical Parts for HCVs, LCVs, MCVs, Jeep,
Cars

FERROSA IMPER

1/1/2/6, New Bazar, Kirti Nagar, Delhi-110028

Email: info@ferrosa.com

Phone: 011-2609700, 2609666

Mobile: 9871130001

Website: www.ferrosa.com

Trader of **MAHRA** Bearing, Lubricants,
Greases, Hub & Drums for HCVs, LCVs, MCVs,
Jeep, Cars

FOREIGN AUTO AGENCY

1/1, Badli Market, Kirti Nagar, Delhi-110028

Phone: 011-2609100

Mobile: 9871130001

Trader of Auto Components for HCVs, LCVs,
MCVs, Jeep, Cars

FOREVER HOUSE

1/1/7, Pura Market, Kirti Nagar, Delhi-110028

Phone: 011-2609700

Dealer/Stockist of Auto Components &
Tractor Spare Parts, Hub for HCVs, LCVs,
MCVs, Jeep, Cars

FREE INDIA TRADING CO.

414/1, Connaught Place, Min. G-6 Road
Bazar, Pura Market, Kirti Nagar, Delhi-110028

Phone: 011-2609800, 2609810

Mobile: 9871131107

Trader of Auto Components and Tractor
Spare Parts

FRIENDS SALES CORPORATION

1300, G-7, New Bazar, Kirti Nagar, Delhi-110028

Phone: 011-2606666, 2606666

Mobile: 9871130001, 9871130001

Trader of Auto Components and Auto
Electrical Parts for HCVs, LCVs, MCVs, Jeep,
Cars

Distributor/Dealer/Stockist In Delhi



PREMIER TOOLS CORPORATION

1154/4, Sector 16/1, Gurgaon, Haryana
Road, Gurgaon, Ghar. **0486-233000**
Ph: 011-27991888, Mobile: 9811041000
Branch of All kind of Tools

PLAT STRAINERS (INDIA)

Gate 08 - 16/1/15, 1st Floor, Sector 16,
Gurgaon, Haryana, Ghar. **0486-233000**

Phone: 002-2007947

Mobile: 9706832492, 9706834400

Specialist of Auto Electrical Parts and Lubricants
for HCV's, LCV's, SUV's, Jeep, Car

G. S. NATIONAL DESIS

17/12, 1st Floor, Tughlakabad, Near Minerva
Complex, Gurgaon, Ghar. **0486-233000**

Contact: gsnationaldesis@gmail.com

Phone: 002-2000815, 002-2000816

Mobile: 9711349000, 9711349000

Dealer/Stockist of BOSCH PVS Auto Electrical
Parts, BOSCH Auto Electrical Parts, BOSCH
Auto Electrical Parts, BOSCH Auto Electrical
Parts for HCV's, LCV's, SUV's, Jeep, Car

G. N. AUTO AGENCY

10/18B, 20/15-11, Harijain Road
Gurgaon, Ghar. **0486-233000**

Phone: 002-2000797

Branch of All kind of Tools for HCV's, LCV's,
SUV's, Jeep, Car

G. N. ELECTRONICS

103 Kirti Nagar Road, Gurgaon, Ghar.
0486-233000

Phone: 002-2000811

Dealer/Stockist of Auto Electrical Parts for
HCV's, LCV's, SUV's, Jeep, Car

G. N. ENTERPRISES

17/10-12/12, 1st Floor, Harijain Road,
Gurgaon, Ghar. **0486-233000**

Contact: gnenterprises44@yahoo.com

Phone: 002-2000790

Mobile: 9806627700, 9806627700

Dealer/Stockist of Car Engineering Spare Parts

G.S. ENTERPRISES

17/10/12, 1st Floor, Harijain Road, 7
Sector 16, Gurgaon, Ghar. **0486-233000**

Phone: 002-2000811, 2000810

Branch of Auto Components for HCV's, LCV's,
SUV's, Jeep, Car

G.S. AUTO SPARES

17/10, Sector 16, Gurgaon, Ghar. **0486-233000**

Contact: gsautoindia@gmail.com

Phone: 002-2000810, 2000810

Mobile: 9873430000

Dealer/Stockist of All Auto Electrical
Parts for HCV's, LCV's, SUV's, Jeep, Car

G.M. AUTOMOBILES

80/102, Phase 1/1st, Chaudhary Motor Mall,
Gurgaon, Ghar. **0486-233000**

Mobile: 9711049400

Dealer of Auto Components for HCV's, LCV's,
SUV's, Jeep, Car

G.M. AUTOMOBILES

6/12, Sector 16, Gurgaon, Ghar. **0486-233000**

Contact: gmautomobiles2008@gmail.com

Mobile: 9800999000, 9873430000

Dealer/Stockist of BOSCH Auto
Components, BOSCH Auto Components, BO
Pioneer Auto Components, BOSCH Auto
Springs for HCV's, LCV's, SUV's, Jeep, Car

G.M. ENTERPRISES

80, Gurgaon Auto Market, Gurgaon, Ghar.
0486-233000

Phone: 011-20992000

Dealer/Stockist of Auto Components for
HCV's, LCV's, SUV's, Jeep, Car

G.M. MOTORS

70, Gurgaon Auto Market,
Gurgaon, Ghar. **0486-233000**

Phone: 011-20992000, 011-20992000

Dealer of Auto Components for HCV's, LCV's,
SUV's, Jeep, Car

G.S. AUTO ELECTRICALS

2, L.P. Park, Sector 16, Near T24, Sector
16 Road, Gurgaon, Ghar. **0486-233000**

Mobile: 9800999000, 9800999000

Branch of Auto Components for HCV's, LCV's,
SUV's, Jeep, Car

G.S. ENTERPRISES

17/10, Sector 16, 1st Floor, Ganga Motor
Mall, Gurgaon, Ghar. **0486-233000**

Phone: 011-27910000

Dealer/Stockist of Auto Components, L.I.
OILS, Lubricants & Suspension for HCV's,
LCV's, SUV's, Jeep, Car

G.S. MOTORS

21-A New Quarter, Sector 16, Gurgaon,
Ghar. **0486-233000**

Phone: 011-20100000, 011-20100000

Mobile: 9800999000

Branch of Auto Components for HCV's, LCV's,
SUV's, Jeep, Car

G.S. MOTOR (INDIA)

211, Okhla Road, Phase 1/1st,
Gurgaon, Ghar. **0486-233000**

Phone: 011-20008000

Mobile: 9811049400, 9711049400

Dealer/Stockist of Auto Components for
HCV's, LCV's, SUV's, Jeep, Car

G. S. PARTS/TOOLS

11/10/1, Sector 16, Market Road, Sector 16,
Gurgaon, Ghar. **0486-233000**

Phone: 011-27991888

Mobile: 9873430000

Dealer/Stockist of Car Engineering Spare

GILBERT CAR PARTS

14/10, Sector 16, Gurgaon, Ghar. **0486-233000**

Phone: 011-27991888

Mobile: 9800999000

Dealer/Stockist of Car Engineering Spare Parts

GILBERTA MOTORS

12/10/10, Sector 16, Gurgaon, Ghar. **0486-233000**

Phone: 011-27991888, 011-27991888

Mobile: 9800999000, 9811049400

Dealer/Stockist of Auto Components for
HCV's, LCV's, SUV's, Jeep, Car

GURPREET AUTOMOBILES

275, Phase 1/1st, Gurgaon, Ghar. **0486-233000**

Phone: 011-2000900000, 011-2000900000

Mobile: 9800999000

Dealer/Stockist of Auto Components &
Motor Spare Parts

GURPREET AUTO WARE (INDIA)

27/10/10, Sector 16, Gurgaon, Ghar. **0486-233000**

Phone: 011-20009000

Dealer/Stockist of Auto Components for
HCV's, LCV's, SUV's, Jeep, Car

GURPREET AUTO WARE (INDIA)

27/10/10, Sector 16, Gurgaon, Ghar. **0486-233000**

Phone: 011-20009000

Dealer/Stockist of Auto Components for
HCV's, LCV's, SUV's, Jeep, Car

GURPREET AUTO WARE (INDIA)

27/10/10, Sector 16, Gurgaon, Ghar. **0486-233000**

Phone: 011-20009000

Dealer/Stockist of Auto Components for
HCV's, LCV's, SUV's, Jeep, Car

GURPREET AUTO WARE (INDIA)

27/10/10, Sector 16, Gurgaon, Ghar. **0486-233000**

Phone: 011-20009000

Dealer/Stockist of Auto Components & Car
Accessories

GURPREET AUTO WARE (INDIA)

27/10/10, Sector 16, Gurgaon, Ghar. **0486-233000**

Phone: 011-20009000

Dealer/Stockist of Auto Components for
HCV's, LCV's, SUV's, Jeep, Car

Distributor/Dealer/Stockist In Delhi



GAARD RIFES
117/17, B-3, Sector, Badli, New Delhi
Delhi-110044
Phone: 011-2602244
Dealer/Stockist of Auto-Electrical Parts for
HCVs, LCVs, BSVs, Jeeps, Cars

GAARD AUTO AGENCY
121/17, B-3, Sector, Badli, New Delhi
Delhi-110044
Phone: 011-2602244, 27127994
Mobile: 9810811899, 9810812128
Coordinator/Dealer of Auto Components for
HCVs, LCVs, BSVs, Jeeps, Cars

GAARD ENTERPRISES PVT LTD
148, Convent Road, Badli, New Delhi
Delhi-110044
Email: gaard@rediffmail.com
Phone: 011-2602244, 27127994
Mobile: 9810811899
Coordinator/Dealer of Auto Components for
HCVs, LCVs, BSVs, Jeeps, Cars

GAARD AUTO AGENCY
118/17, B-3, Sector, Badli, New Delhi
Delhi-110044
Phone: 011-2602244, 27127994
Mobile: 9810811899
Coordinator/Dealer of Auto Components for
HCVs, LCVs, BSVs, Jeeps, Cars

GENERAL MARKET IND CO.
98A, Gurgaon, Gurgaon, Haryana
Delhi-110044
Phone: 011-27112889
Trader of Auto Components and Car
Accessories

GENERAL CLAYTON AUTO
445, Convent Road, Badli, New Delhi
Delhi-110044
Phone: 011-2602244
Mobile: 9810811899, 9810812128
Dealer/Stockist of Auto Components and
Tractor Spare Parts

GENERAL MOTOR (INDIA)
442, Convent Road, Badli, New Delhi
Delhi-110044
Phone: 011-2602244, 27127994
20021217, 20021882
Dealer/Stockist of Auto Components for
HCVs, LCVs, BSVs, Jeeps, Cars

GENERAL MOTOR STORE
A, Sector, Badli, New Delhi
Delhi-110044
Phone: 011-2602244
Coordinator/Stockist of Auto Components and
Tractor Spare Parts

GENUINE SPARES
37/38, Gurgaon Motor Market, Gurgaon
Delhi-110044
Email: genuparts@rediffmail.com
Phone: 011-26811188, 28968879
Mobile: 981029049, 9113000448
Dealer/Stockist of MICO Auto-Electrical
Parts, MICO Auto Electrical Parts for HCVs,
LCVs, BSVs, Jeeps, Cars

GENA ENTERPRISES
1/27/140-A/1/140A, Convent Road, Badli
Delhi-110044
Email: gena_enterprises@yahoo.co.in
Phone: 011-26112000, 26994044
Mobile: 981029049, 9113000448
Dealer/Stockist of Auto Components &
Tractor Spare Parts

GENA CHAND ENTERS
D-20/1/140-A/1/140A, Convent Road, Badli
Delhi-110044
Email: genachand@yahoo.co.in
Phone: 011-26112000, 26994044
Mobile: 981029049, 9113000448
Dealer/Stockist of Auto Components for
HCVs, LCVs, BSVs, Jeeps, Cars

GENA AUTO HOUSE
11/14, P-3, Convent Road, Badli, New Delhi
Delhi-110044
Phone: 011-26975004, 28968879
Mobile: 981029049
Dealer/Stockist of Bearings for HCVs, LCVs,
BSVs, Jeeps, Cars

GLOBAL SPARE NETWORK
Sector-140/140A, Convent Road, Badli
Delhi-110044
Email: globalsparenetwork@gmail.com
Website: www.globalsparenetwork.com
Coordinator of Bearings, Steering Bearings
Bearing Components, Needle Roller Bearings
Auto Bearings for HCVs, LCVs, BSVs, Jeeps,
Cars

GLOBAL AUTO PARTS PVT LTD
208/17, Convent Road, New Delhi
Delhi-110044
Email: auto.parts@gmail.com
Phone: 011-26960070, 28968879
Mobile: 981029049
Stockist of Auto Components, Car Parts &
Tractor Spare Parts

GLOBAL BEARING CORPORATION
82/14, Convent Road, Badli, New Delhi
Delhi-110044
Dealer/Stockist of Bearings for HCVs, LCVs,
BSVs, Jeeps, Cars

GOOD AUTO-INDIA
24/1/14, Convent Road, Badli, New Delhi
Delhi-110044
Phone: 011-26975004
Mobile: 981029049
Dealer/Stockist of Auto Components for
HCVs, LCVs, BSVs, Jeeps, Cars

GOOD MOTORS
381, Convent Road, Badli, New Delhi
Delhi-110044
Phone: 011-26975004
Dealer/Stockist of Auto Components &
Tractor Spare Parts

GOOD MOTORS TURBO SYSTEM
44, Convent Road, Badli, New Delhi
Delhi-110044
Email: goodmotors@yahoo.com
Website: www.goodmotors.com
Dealer/Stockist of BP Turbochargers Parts,
BP Auto Components for HCVs, LCVs, BSVs,
Jeeps, Cars

GOOD AUTO INDUSTRIES (INDIA)
283, Convent Road, Badli, New Delhi
Delhi-110044
Phone: 011-26975004
Dealer/Stockist of Auto Components for
HCVs, LCVs, BSVs, Jeeps, Cars

GOOD MOTORS
1/14/140, Convent Road, Badli, New Delhi
Delhi-110044
Phone: 011-26975004
Mobile: 981029049
Dealer/Stockist of Auto Electrical Parts for
HCVs, LCVs, BSVs, Jeeps, Cars

GOODWAY AUTO PRODUCT
18/17, Convent Road, Badli, New Delhi
Delhi-110044
Dealer/Stockist of Auto Components &
Tractor Spare Parts

GOOD TRACTOR & SCOOTER S.
200, Convent Road, Badli, New Delhi
Delhi-110044
Phone: 011-26975004, 20912500, 800,
Coordinator/Stockist of Auto Components for
HCVs, LCVs, BSVs, Jeeps, Cars

GOODWAY INDUSTRIES (INDIA)
18/17, Convent Road, Badli, New Delhi
Delhi-110044
Phone: 011-26975004
Dealer/Stockist of BP Turbochargers Parts for
HCVs, LCVs, BSVs, Jeeps, Cars

Leading

Distributor/Dealer/Stockist In Delhi



QUADRA ENTERPRISES
118, Anand Vihar Market, Pusa Road
Rudhrapur-Gate, Delhi-110006
Ph: (011) 26525412, Mobile: 9990963176
Dealer of MG, Tata Auto Components for
MPV, UVX, BVA, Jeep, Cars

QUADRA AUTO PARTS
142, 1st Floor, Gurgaon State Road
Rudhrapur-Gate, Delhi-110006
Phone: 011-26499496
Dealer/Stockist of Auto Components for
MPV, UVX, BVA, Jeep, Cars

QUADRA MOTOR (INDIA)
133, Anand Chok, Anand Vihar Gate,
Delhi-110006
Phone: 011-26452616, 25444505,
Mobile: 9888200421, 9888138177
Dealer/Stockist of Auto Components and
Tractor Spare Parts

QUADRA SPARES
50, 1st, Vasppur Phase II, New Model Farm
New Delhi-110004
Mobile: 9881177947, 9880000822
Dealer/Stockist of Farming Spares/Parts

QUADRA MOTOR (INDIA)
1302 No. 4-1 U.I. U.I.41, United Complex
Hehalpur Road, Rudhrapur-Gate, Delhi-110006
Mobile: 9888200421
Dealer/Stockist of Auto Components for
MPV, UVX, BVA, Jeep, Cars

QUADRA AUTO TRADING
119, Gurgaon Road, Auto Market, Rudhrapur
Gate, Delhi-110006
Phone: 011-26076425, 22046122
Dealer/Stockist of Auto Components for
MPV, UVX, BVA, Jeep, Cars

QUADRA CABETS & SPARES
1312, Gurgaon Road, Anand Vihar Market
Rudhrapur-Gate, Delhi-110006
Phone: 011-26499496, 9888138177
Dealer of Auto Electrical Parts for MPV,
UVX, BVA, Jeep, Cars

QUADRA SALES CORPORATION (INDIA)
128-C, Mehra City, Okhla Road
Rudhrapur-Gate, Delhi-110006
Phone: 011-26462204
Dealer/Stockist of Auto Components and
Steering & Suspension, Tire And Tires for
MPV, UVX, BVA, Jeep, Cars

QUADRA AUTO TRADING
106/6, Gurgaon Road, Rudhrapur-Gate
Delhi-110006
Phone: 011-26462204
Dealer/Stockist of Auto Components for
MPV, UVX, BVA, Jeep, Cars

QUADRA AUTO INDUSTRIES (INDIA)
1/175, Pusa Road, Rudhrapur-Gate
Delhi-110006
Phone: 011-26462204, 26462205,
9888138177, 26462206
Dealer/Stockist of Auto Components for
MPV, UVX, BVA, Jeep, Cars

QUADRA MOTOR COMPANY
307, Lohit Road, Gurgaon State
Delhi-110006
Phone: 011-26462204,
Specialized Dealers & Single for MPV, UVX,
BVA, Jeep, Cars

QUADRA MOTORS
2022, Haryana Road, Rudhrapur-Gate
Delhi-110006
Phone: 011-26462204,
Dealer/Stockist of Auto Components for
MPV, UVX, BVA, Jeep, Cars

QUADRA AUTO TRADING (INDIA)
888, Pusa Road, Rudhrapur-Gate
Delhi-110006
Email: quadraindia@yahoo.com
Phone: 011-26462204,
9888138177, 26462205
Dealer/Stockist of Auto Components for
MPV, UVX, BVA, Jeep, Cars

QUADRA TRADING
1/95, Vasppur Garden, New Delhi
New Delhi-110015
Phone: 011-26462204,
Dealer/Stockist of Auto Components, Tractor
Spare Parts, Car Accessories & Tooling for
MPV, UVX, BVA, Jeep, Cars

QUADRA SALES CORPORATION
1/120, Pusa Road, Rudhrapur-Gate
Delhi-110006
Phone: 011-26462204, 26462205,
Dealer/Stockist of Auto Electrical Parts for
MPV, UVX, BVA, Jeep, Cars

QUADRA MOTOR
307, Gurgaon Road, Auto Market, Rudhrapur-Gate
Delhi-110006
Phone: 011-26462204,
Dealer of Spares for MPV, UVX, BVA,
Jeep, Cars

QUADRA BROS.
128-C, Gurgaon Road, Auto Market
Rudhrapur-Gate,
Delhi-110006
Phone: 011-26462204,
Dealer/Stockist of Auto Components for
MPV, UVX, BVA, Jeep, Cars

QUADRA TRADING CO.
2/1, Gurgaon Road, Auto Market, Rudhrapur-Gate
Delhi-110006
Phone: 011-26462204,
Dealer/Stockist of Auto Components for
MPV, UVX, BVA, Jeep, Cars

QUADRA AUTOMOBILES
2/175, Gurgaon Road, Auto Market, Rudhrapur-Gate
Delhi-110006
Phone: 011-26462204,
Dealer/Stockist of Auto Components and
Spareparts for MPV, UVX, BVA, Jeep, Cars

QUADRA MOTORS
2022, Haryana Road, Rudhrapur-Gate, Pusa
Road, Rudhrapur-Gate, Delhi-110006
Phone: 011-26462204,
Dealer/Stockist of Auto Components and
Tractor Spare Parts

QUADRA TRADING (INDIA)
2/1, Gurgaon Road, Auto Market, Rudhrapur-Gate
Delhi-110006
Email: quadraindia@yahoo.com
Phone: 011-26462204, 26462205,
Mobile: 9888138177
Dealer of Spares for MPV, UVX, BVA,
Jeep, Cars

QUADRA MOTORS
1302 No. 4-1 U.I. U.I.41, United Complex
Rudhrapur-Gate, New Delhi-110006
Ph: 011-26462204, Mobile: 9888200421
Dealer/Stockist of Auto Electrical Parts for
MPV, UVX, BVA, Jeep, Cars

QUADRA TRADING
20, Gurgaon Road, Auto Market, Rudhrapur-Gate
Delhi-110006
Phone: 011-26462204,
Dealer of Spares for MPV, UVX, BVA

QUADRA BROS
128-C, Gurgaon Road, Auto Market, Rudhrapur-Gate
Delhi-110006
Email: quadraindia@yahoo.com
Phone: 011-26462204, 26462205,
Mobile: 9888138177
Dealer of Auto Components, Tires, Tyre
Covers, Car Mats, Car Wash, Fuel Tank,
Car Wash, Car Wash, Car Wash, Car Wash
for MPV, UVX, BVA, Jeep, Cars

QUADRA AUTOMOBILES
2/1, Gurgaon Road, Auto Market, Rudhrapur-Gate
Delhi-110006
Phone: 011-26462204, 26462205,
Dealer/Stockist of Auto Components



Tru Trust[®]

सच्चे विश्वास का प्रतीक

An ISO 9001:2015 Certified Company



मिस्ट कॉल करें
और सुनिश्चित उपहार जीते
9772219888



Engine Oil



Discount coupon



Exchange coupon



Silver coin



Mobile



Television



Refrigerator



Laptop



Bike



Car

Performing Smoothness on every Special Movements

GREASE & LUBRICANTS

Follow us at Twitter, YouTube, and Facebook | Mfg. All Products | www.trustrust.in



An ISO/TS 16949 Certified Co.

लक्ष्य ह्वारा
विश्वास आषका



OEM Supplier to ASHOK LEYLAND

Now

Available Clutch Systems
For Tractors



Complete Range For
VOLVO | MERCEDES-BENZ | AMW
EICHER | TATA | SWARAJ MAZDA | MAHINDRA
ASHOK LEYLAND

Replacement Market

State Transport
Undertaking

Export

Authorized Channel Partners

JANTA MOTORS

Faridkot (Punjab) ☎ +91-1824-281000

BIPIN AUTO SPARES

Ranchi (Jharkhand) ☎ +91-0652-240021

MATRO AUTOMOBILES

Gurgaon (Haryana) ☎ +91-98104-99999

SIROCCO PRESSING PVT. LTD.

Plot No. 16, Industrial Area, E.I.T. Faridkot-151001 (Punjab)
PH: 0129-426600-05, 402200, Fax: 0129-426610
E-mail: siroccopressing@gmail.com

DELHI

Shop No. 5-85, Gokul Park,
(N) 09450650048

DELHI

375, Preeti Building, Connaught
Motor Market, Kashmir Gate-05
(M) 09809470070

Mr. Harinder Singh Bhatia (General Manager) 095-40040367

FIRST INDIAN OEM SPRING COMPANY

SIROCCO

LEAF & PARABOLIC SPRINGS

• U-BOLT • SHACKLE & SPRING PINS

13 - 14340-1003



Est. 1953 | Capacity-3000T / Axles | Decades of OEM Experience

Original Springs for Broken Roads

Introduced

Complete Suspension kit For Trailer with Leaf Spring Assy. of
90 x 16, 80 x 16, 75 x 13 & 75 x 16

Authorized Channel Partners

SHIVA AUTOMOTIVE

Banarasi (Bihar Pradesh) ☎ +91-9079544845

HI-POWER KAMANI WORKS

Ghazalpur (Bihar Pradesh) ☎ +91-9312232150

AMARDEEP AUTO AGENCY

Agra (Uttar Pradesh) ☎ +91-9258002468

PREMIER MOTORS

Kanpur (Uttar Pradesh) ☎ +91-9818603100

AUTO PINS (INDIA) LTD.

2076 Purna La (State Market), Kalyanpur, Gurgaon, Delhi-122009 ☎ 011-27815414

☎ 0126-4291469, 4291497 ☎ +91-9999429970

☎ autopinsindia.com | 🌐 www.autopinsindia.com

SORL

STEERING PUMP & BRAKE PARTS

TIEROS
U. J. CROSS
SUSPENSION PARTS

TVS
BRAKE LININGS

GIRLING BRAKE OIL

WABCO
KIT



NUTS & BOLTS

Brakewel

BRAKE LINING

Rane

CLUTCH AND CROSS

Rane TRW



R.P.W.

CHASSIS PARTS

 **JK Fenner**
FAN BELTS

USHA
PISTON & RINGS



WATER PUMP ASSEMBLY



KNORR-BREMSE
BRAKE PARTS

PLASMA



BULBS

NAI

LEYLAND PARTS

JHAVERI

HAND TOOLS CLIP, JACK

EMM
POWER AXLES

silver seal

OIL SEAL & RUBBER PARTS

ARTH

Hoses



GASKETS

MEKO
GENUINE SPARES

WATER BODY



GASKET

ROSE

LOCK WASHER & SHIM

JK Pioneer

OIL SEALS

Rane

BRAKE LININGS

SUPER DELITE
BEARINGS

KALTRON

SPEED & CONTROL CABLE ASSEMBLY

Olma

CHASSIS PARTS

mansons
Driving change

NOTO

AXEL CHECK NUT, KAMANI PIN,
CENTRE BOLT & PRESSURE JACK

JOLLY

WORM DRIVE HOSE CLAMPS

SPICER
DRIVETRAIN PRODUCTS

SVL
DRIVETRAIN PRODUCTS

Anabond

AAAYUB

FLY WHEELS

 **JK Fenner**

COOLANT

Stockist of Tata & Leyland Parts

MODI MOTORS

25, B&C Truck Stand, Near Water Tank, Transport Nagar, JAIPUR - 302003

Phone : 0141-2641551, 4032062 Mobile : 98291-46911, 94143-87522 Email : modimotor001@gmail.com

FLY WHEEL ASSEMBLY
& HUB DRUM

Dictionary of Automobile

Shift-On-The-Fly

Older-style part-time Four-Wheel drive systems sometimes required drivers to stop and lock the front hubs before engaging four-wheel drive. Most SUVs now have automatic locking front hubs and the ability to shift "on-the-fly" (at speed) from two-wheel drive to four-wheel drive. However, many limit the speed at which this can be done (usually less than 50 mph and sometimes as low as 15 mph), and many still require the driver to stop and back up to fully disengage Four-Wheel drive.

ऑलड जेनरेशन की पार्टटाइम फोर व्हील ड्राइव गाड़ियों में ड्राइवर को फोर व्हील ड्राइव मोड में आने के लिये रुककर फ्रंट हब को लॉक करना पड़ता था। लेकिन नई पीढ़ी की ज्यादातर एसयूवी में ऑटोमैटिक लॉकिंग फ्रंट हब और शिफ्ट ऑन द फ्लाई की सुविधा होती है, जिससे स्पीड पर ही फ्रंट व्हील से फोर व्हील ड्राइव सिस्टम में आया जा सकता है। हालाँकि बहुत सी गाड़ियाँ ऐसी भी हैं जिनमें स्पीड लिमिट होती है जैसे कम से कम 25 किमी और ज्यादा से ज्यादा 80 किमी।



कह सकते हैं कि बिन गाड़ी सब सून। चूँकि गाड़ी के बिना हमारा काम नहीं चल सकता तो बेहतर है कि उसे समझ ही लिया जाये। लेकिन गाड़ी की भाषा बहुत मुश्किल है। बस आपकी इसी परेशानी को दूर करने के लिये डिव्शनरी ऑफ ऑटोमोबाइल्स के नाम से सिरिज चल रही है जिसमें ऑटो टेक्नोलॉजी के ज्यादा प्रचलन वाले मुश्किल शब्दों को आसान बना पेश किया जा रहा है... आपके लिये।

Winch

A winch is an externally mounted mechanical device consisting of a cable spooled onto a drum. It is used to pull heavy or bulky objects or to retrieve a vehicle that is stuck. The drum can be driven by the engine, by hydraulic power or electrically.



विंच दरअसल गाड़ी पर एकसैसरी को तरह लगाई गई एक मैकेनिकल डिवाइस होती है जिनमें एक ड्रम पर रस्सी लिपटी होती है। विंच का इस्तेमाल भारी और बड़े सामान को खींचने के लिये किया जाता है। कई बार कीचड़ आदि में फँसी हुई गाड़ी को निकालने के लिये भी विंच का उपयोग किया जाता है। विंच का ड्रम जिस पर रस्सी लिपटी होती है उसे इंजन से चलाया जाता है या फिर इसके लिये हाइड्रॉलिक पावर या बिजली का इस्तेमाल किया जाता है।

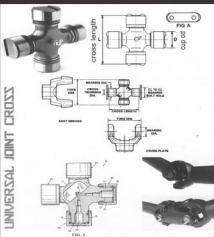

UNIVERSAL JOINT CROSS



AN ISO 9001:2008 CERTIFIED COMPANY

DIMENSION

POWERING THE WHEELS OF MOVEMENT
HEMANT INDUSTRY

Manufacturer Exporters of Propeller Shaft Components & U.J. Cross
Specialist in Heavy Vehicles & Machine Shaft

Fact. : D-19, Sec. 8-3, Tronica City Industries Area, Estate Lon, Ghaziabad-201102 (U.P.)
Tel. : 09313286180, 11-23826359
Head Off. : Arya Pura, Roshanara Road, Delhi-110007
E-mail : deepjain01@gmail.com, Web. : www.hemantind.com



Delhi Market Report BEARINGS

AS ON 21.06.2019

BALL ROLLER BEARINGS				
Size	SKF	NBC	TATA	FAG
6003	140	88	75	70
6004	118	80	80	85
6004-2 RS	157	95	95	105
6005	131	98	90	85
6005-2RS	173	131	115	110
6006	168	136	115	110
6007	178	131	130	130
6007-2RS	237	185	165	140
6010	392	270	255	
6200	75	50	50	50
6200-2RS	112	80	70	80
6201	63	43	45	50
6201-2RS	93	77	70	75
6202	70	44	50	65
6202-2RS	100	79	75	80
6203	88	60	60	80
6203-2RS	120	90	85	90
6204	126	92	90	90
6204 N	126	102	95	90
6204-ZZ	180	110	120	130
6205	169	135	130	130
6205-2RS	220	165	160	185
6206	252	175	170	200
6206-2RS	310	230	223	220
6207	248	205	198	180
6207-2RS	315	265	230	240
6208	315	250	220	210
6208 N	320	260	220	240
6209	380	280	240	
6210	400	295	255	
6210 N	405	305	250	
6211	525	385	305	360
6212	595	375	370	380
6213	650	505	425	
6215	-	570	500	
6300	105	80	72	70
6300-2RS	153	106	90	70
6301	65	73	70	85
6301-2RS	86	94	90	80
6302	125	88	90	110
6302-2RS	150	127	120	125
6303	145	116	103	110
6303-2RS	192	145	128	150
6304	135	108	116	120
6304 NZ	135	140	150	120
6304-2RS	162	160	133	140
6305	290	145	133	154
6305-2RS	235	177	138	180
6306	280	220	207	
6306 N	265	235	213	
6307	322	246	218	209
6307 N	325	260	225	
6308	472	370	330	330

Size	SKF	NBC	TATA	FAG
6308-N	495	385	402	370
6309	725	490	429	
6309 N	780	510	445	480
6310	780	510	445	480
6310 N	780	540	468	500
6311	1135	800	700	
6312	1320	1000	885	
6313	1640	1080	946	
1838001	175	124	110	
6308ZN	500	450		

TAPPER ROLLER BEARINGS			
Size	ABC	SKF	NBC
30203	160	200	175
30204	205	222	175
30205	205	236	190
30206	280	312	280
30207	290	340	270
30208	480	530	455
30209	320	390	285
30210	425	390	455
30211	-	710	580
30212	580	-	615
30213	830	-	-
30302	207	224	188
30305	310	331	240
30306	315	388	275
30307	530	-	575
30308	480	550	417
30309	725	735	660
30312	1245	1410	1155
31312 L	1475	1490	1235
32011 X	365	-	465
32020 L	1310	1450	1260
32206	370	-	325
32207	400	445	365
32208	400	470	410
32209	445	490	430
32210	545	590	500
32211	410	550	365
32212	750	940	715
32213	885	1150	910
32214	985	1100	910
32216	1220	1460	1100
32217	1530	2020	1535
32218	-	2900	1780
32220	-	-	2630
32305	380	415	-
32307	585	640	535
32308	510	640	490
32309	740	800	650
33010	605	625	560
33013	980	-	-
33019	1380	1625	1280

Size	ABC	SKF	NBC
33111	640	730	575
33112	940	900	850
331257	710	740	555
33215	1480	1480	1340
3659	455	-	265
77213	1540	1630	-
11590/20	-	266	190
11949/10	250	280	235
12649/10	320	300	300
1988/22	260	287	245
24780/20	460	480	360
25572/20	430	510	385
25577/23	-	550	430
25590/20	460	550	490
25590/23	460	550	500
25877/21	430	442	355
2789/20	415	458	-
28580/21	510	550	475
31594/20	-	570	510
320/32	245	290	245
344/32	440	480	-
3984/20	-	900	785
414/18	-	550	490
47487/20	910	945	770
48548/10	250	265	235
462/53	660	785	705
501349/10	320	382	315
535/32	760	900	775
539/32	-	738	770
565/62	1070	1220	1025
566/63	850	930	830
580/72	850	1030	810
603049/10	415	465	400
6379/20	1540	1650	1480
67048/10	210	-	-
683/72	1480	1860	1470
716649/10	-	-	-
72212/487	905	905	850
86649/10	475	460	450
09067/9195/12	-	310	285
U 497/60	1130	-	695
KIT 32217/683/72	-	3400	-
KIT 580/572-683/72	-	2620	-
KIT 535/32-6379/20	-	2880	-
KIT 580/72-566/63	-	1815	-
KIT 32308/565/62	-	1730	-

Courtesy By: STATE BEARING 42-42A, P. S. Jain Motor Market, Kashmere Gate, Delhi-110 006 Phone : (0) 011-23934368, 23920702

आम कारों से इन बातों में पीछे हैं



इलेक्ट्रिक कारें

AUTO NEWS

इलेक्ट्रिक कारों का भविष्य उज्ज्वल है इसमें कोई शक नहीं, लेकिन एक लंबा सफर अभी बाकी है। अभी निर्माता इन्हें परफेक्ट नहीं कर पाए हैं। वक्त के साथ ही ये कमियां दूर होंगी। इलेक्ट्रिक कारें इन बातों में अभी भी पेट्रोल या डीजल से चलने वाली कारों से कमजोर हैं...

होता है लेकिन इलेक्ट्रिक कारों के साथ यह चीकता है। बर्फीली सड़कों पर ये खासा परेशान करती है और इन्हें लगभग खड़ा करना पड़ता है। इस दिक्कत से निर्माता अभी भी पार नहीं पा सके हैं।

टायर जल्दी घिस जाते हैं

इलेक्ट्रिक कारें बिल्कुल अलग तरह से बनाई जाती हैं, इसी वजह से इनके टायर जल्दी घिसते हैं। आम कारों में भी टायर जल्दी घिसने की शिकायत होती है लेकिन इलेक्ट्रिक कारों के टायरों को ज्यादा दबाव झेलना होता है। लो एंड टॉर्क की वजह से पूरे वक्त टायरों पर प्रेशर बना रहता है। इलेक्ट्रिक कारों की कोमल बेहद ज्यादा होने के कारण यह तथ्य कुछ ज्यादा निराशाजनक महसूस होता है।

गर्म मौसम में ही भरोसेमंद

इलेक्ट्रिक कारों के बारे में मशहूर है कि ज्यादा तापमान पर ही ये बर्दिया हैं। ठंडे मौसम में यह ठीक से काम नहीं कर पाती हैं। आम कारों के साथ भी ऐसा

शोर बढ़ता ही जाता है

इलेक्ट्रिक कारों के मालिक खुलेआम स्वीकारते हैं कि ये कुछ ज्यादा जल्दी आवाज करने लगती हैं। आम कारों के मुकाबले इनमें बेहद कम वक्त में ऐसा होता है। जाहिर तौर पर इन आवाजों से दिन-ब-दिन समस्याएं बढ़ती जाती हैं। कोई नहीं चाहता कि वो खूब आवाज करने वाली गाड़ी ड्राइव करे।

कम दूरी तक चल पाता

यह वो दिक्कत है जो जगजाहिर है। आम कारों के मुकाबले इनकी रेंज बेहद कम होती है और फिर इन्हें चार्ज करना होता है। लंबी रोड ट्रिप पर जाने वाले इसीलिए इन्हें पसंद नहीं करते हैं। जितनी महंगी कार,

उतना महंगा रखरखाव। इलेक्ट्रिक कारों में तो यह आसमान छूने वाला है। इनके पार्ट्स भी आसानी से नहीं मिल पाते हैं। यह ऐसी दिक्कतें हैं जिन्हें खत्म होने में बहुत लंबा वक्त लग सकता है।

बैट्री पैक बदलवाना महंगा सौदा

इलेक्ट्रिक कारें अपने बैट्री पैकस के दम पर चलती हैं। हर बैट्री को तरह इन्हें भी वक्त-वक्त पर बदलवाना होता है जो बेहद महंगा सौदा होता है। कंपनियां भी इनके दाम कुछ ज्यादा रखती हैं क्योंकि इसके बिना किसी का काम नहीं चलता। यह बुराई इलेक्ट्रिक कार के साथ हमेशा साथी रह सकती है।

चार्जिंग में लंबा वक्त

इलेक्ट्रिक कारों की चार्जिंग में बड़े धैर्य की जरूरत होती है। इन्हें चलाने वाले मानते हैं कि इनकी चार्जिंग काफी लंबी प्रक्रिया है। यह वक्त कई बार चिढ़ाने वाला होता है। ज्यादा सफर करने वालों से इसीलिए आम कारें छूट नहीं रही हैं।

ज्यादा वजनदार होती हैं

इलेक्ट्रिक कारें अलग तरह के मटेरियल से तैयार होती हैं इसलिए अमूमन भारी होती हैं। इन्हें ड्राइव करने में वजन महसूस होता है। इसी वजह से इनके टायरों की ग्रिप जल्दी थिगड़ती है।

2030 तक आधी गाड़ियां नेचुरल गैस से चलेंगी: नोमुरा

15 हजार सीएनजी और 1500 एलएनजी स्टेशनों का नेटवर्क तैयार हो जाये तो भारत में मोबिलिटी का परिदृश्य बिल्कुल बदल सकता है। वर्ष 2019 में देश कुल 33 लाख गैस से चलने वाली गाड़ियां हैं लेकिन यदि इतना बड़ा रिफ्यूइंग नेटवर्क तैयार हो जाता है तो 2030 तक गैस से चलने वाली गाड़ियों की संख्या 3.30 करोड़ तक पहुंच सकती है।

रिपोर्ट में कहा गया है कि वर्ष 2030 तक भारत में तीन और चार पहिया वाली की कुल सेल्स में करीब आधा हिस्सा गैस वाली गाड़ियों का होगा। नोमुरा रिसर्च इंस्टीट्यूट ने अपनी रिपोर्ट में कहा है कि चीएस6 एमिशन नॉर्म्स लागू हो जाने से सीएनजी और डीजल की गाड़ियों के बीच प्राइस का अंतर बढ़ जायेगा जिससे सीएनजी गाड़ियां और आकर्षक हो जायेंगी। भारत सरकार बहुत तेजी से सिटी गैस डिस्ट्रीब्यूशन सिस्टम खड़ा करने पर काम कर रही है जिससे सीएनजी वितरण के लिये जरूरी इन्फ्रास्ट्रक्चर तैयार हो जायेगा। अभी हाल ही इसके लिये 10 फंड की बोली लगी है और 7 रज्यों के लिये बोली मंजूर हो चुकी है जिनका देश में वाहनों की कुल आबादी में 55 प्रतिशत योगदान है।



Distributor for Bihar:
SKR ENTERPRISES
3rd Floor, Sanjay Market, Kankarbagh, Main Road
Patna-800 020 (Bihar) Mobile :9386303636, 9308331522
E-mail: skrenterprises15@gmail.com

परिवादी पक्ष का धारा 118 व 139 की कानूनी अवधारणाएं

पर्याप्त साक्ष्य द्वारा ही खण्डन योग्य



उच्चतम न्यायालय में परिवादी अपीलान्त ने ये स्पेशल लीव क्रिमिनल अपीलें, मद्रास उच्च न्यायालय के निर्णय दिनांक 27.9.2013, जिसके द्वारा उन्होंने अभियुक्त को क्रिमिनल रिवीजन पिटीशन स्वीकार कर

अधीनस्थ न्यायालयों का दोषसिद्धि व दण्डादेश निर्णय अपास्त कर अभियुक्त को बरी कर दिया, के विरुद्ध प्रस्तुत की है।

परिवादी ने दो परिवाद अन्तर्गत धारा 138 परिक्राम्य अधिनियम विपक्षी अभियुक्त के विरुद्ध दो चैक्स क्रमशः राशि 37 लाख रुपये व 14 लाख रुपये के अनादरण के आधार पर प्रस्तुत किये। ट्रायल न्यायालय ने सुनवाई उपरान्त पाया कि अभियुक्त ने अपने हस्ताक्षर दोनों प्रोनोट तथा दोनों चैक्स क्रमशः राशि 37 लाख व 14 लाख रुपये पर एडमिट किये हैं, इसके अलावा उसने यह भी स्वीकार किया कि परिवादी ने उनके प्रतिष्ठान मैसर्स मानि हाडा टी- फैक्ट्री में पूंजी लगाई। चैक्स तथा प्रोनोट्स विधिक वसूली योग्य ऋण की अदायगी में होना मानते हुए अभियुक्त को धारा 138 परिक्राम्य अधिनियम का दोषी पाया तथा 6 माह के साधारण कारावास को सजा तथा 5000 रुपये जुर्माने से दण्डित किया, जुर्माना जमा न होने पर एक माह के अतिरिक्त कारावास की सजा भुगतना आदेशित किया। ट्रायल कोर्ट के इस निर्णय के विरुद्ध प्रस्तुत की गई

अपीलें, अपीलीय न्यायालय डिस्ट्रिक्ट एण्ड सेसन जज फास्ट ट्रैक कोर्ट नं.3 कोयम्बटूर ने खारिज की दो तथा ट्रायल मजिस्ट्रेट का निर्णय कन्फर्म कर दिया। जिसके विरुद्ध अभियुक्त को क्रिमिनल रिवीजन पिटीशन मद्रास उच्च न्यायालय ने आक्षेपित आदेश से स्वीकार की।

उच्चतम न्यायालय ने परिवादी अपीलान्त की ये स्पेशल लीव क्रिमिनल अपीलें नम्बर 10111-10112 सन् 2014 टी.पी. मुरुगण चनाम बोजन 2018 (3) डी.सी.आर. 209 अपने निर्णय दिनांक 31.7.2018 के द्वारा निर्णित करते हुए आदेशित किया कि परिवादी अपीलान्दस ने पुष्टा साक्ष्य द्वारा यह साबित कर दिया है कि अभियुक्त ने विधिक वसूली योग्य उत्तरदायित्व को अदायगी में प्रश्रनगत दो चैक्स जारी किये। अभियुक्त ने यह स्वीकार किया कि चैक्स तथा प्रोनोट पर उसके हस्ताक्षर हैं, इस कारण अभियुक्त के विरुद्ध धारा 139 परिक्राम्य अधिनियम की अवधारणा लागू हुई, जिस अवधारणा को खण्डित करने में उसने कोई ताकिक एवं विश्वसनीय साक्ष्य प्रस्तुत नहीं की, ऐसी स्थिति में उसका डिफेन्स रिजेक्ट किये जाने योग्य है। परिणामतः परिवादी अपीलान्त की ये क्रिमिनल अपीलें स्वीकार की जाती हैं। आक्षेपित निर्णय मद्रास उच्च न्यायालय दिनांक 27.9.2013 अपास्त किया जाता है तथा ट्रायल कोर्ट व अपीलीय न्यायालय के निर्णय कन्फर्म किये जाते हैं।

FXL No. 1
Rolling Bearings & Cool

Customer Care : 096620 55055
Divisional Distributor
RAJASTHAN AUTOMOBILES
Indore (M.P.) Mob. : 9425062089

Delhi Market Report AS ON 21.06.2019

BEARINGS

CYLINDRICAL ROLLER BEARINGS			
Size	ABC	FAG	NRB
LO 64	280	350	290
CFM-10	350	430	410
NJ 305 EM	350	-	340-
NJ 2305 EM	600	-	600
NS 1909 S	960	850	-
NS 1909 L	1060	900	-
NU 307 MNW	475	460	-
NU 2209 MNS	540	540	560
NU 309 N	510	500	510
NUP 309 N	620	520	550

Size	ABC	FAG	NRB
NUP 309 EM	700	690	780
NUP 310 EN	660	700	755
NUP 12097	-	890	900
QJ 209	-	515	510
QJ 309	-	550	530
306445[5012]	-	495	-
1888180	-	490	-
1888451	-	490	-
5012 A	-	650	-
5012 B	-	650	-
SC-109			

Size	ABC	FAG	NRB
SC-119			
TSA-55			
3350 Clutch-50		1500	
3460 Clutch-60		1500	
JB 1003			220
509043	158	100	190
JC 8017			650
JC 8018			560
JC 8019			420
JC 8020			1170
JC 8025			760

Size	NRB
KN 20 28 20 POLY	
KW 20 28 20 BRASS	120
KO 42 47 27 ST	130
KN-42 47 27 POLY	90
KO 50 55 30 [80019]ST	110
KN 7025(POLY)25 35 24	160
KW 7025 (BR)25 35 34	170
KS 224 BR [24 36 24]	170
KN 7012 (POLY) 2028	
KO 7012[STEEL]	
KW 7012 (BRASS)2028	130
KS 230 2030(BRASS)	160
KO 56 61 40.2 ST	180
KN 32 52 31 (POLY)	410

Size	NRB
KW 32 52 31 (BRASS)	510
KS 7074 ST [9810]	90
KS 7074 POLY [50749]	75
KW 28 44 24 (BRASS)	190
4*8 BPM ROLLER[115PCS]	95
KN 63.66 (80005)POLY	
KO 63.66 (80005)ST	190
KN 62.1(80006) POLY	
KO 62.1(80006) STEEL	180
KN 7050 (POLY)284824	210
KW 7050 (BRASS)	200
KN 7050 (POLY) 25MM	170
70 76 40.2 ST	260
KK 45 52 36 ST.	190

Size	NRB
KK 62 70 40 ST.	250
KK 72 80 40 ST.	260
KK 75 83 34.8 ST.	280
KK 80 88 40 ST.	300
32 52 25 ST.	
KW 32 52 25(BRASS)	
5*11.5 BPM ROLLER [100 PCS]	
75 100 7.5 TN	220
22 30 15 POLY	
22 30 15 30	140
10 24 3.5 PAISA	80
50 55 36 KO	
42 47 34 KO	

Courtesy By: STATE BEARING 42-42A, P.S. Jain Motor Market, Kashmere Gate, Delhi-110 006 Phone : (0) 011-23934368, 23920702

कास्ट टार्गेट
हासिल कर महिन्द्रा
के पास खासकर
एसयूवी में मार्केट
शेयर बढ़ाने का
मौका...



बीएस6 के चैलेंज को महिन्द्रा ने कर लिया फिक्स

वाहन-उद्योग

यदि बीएस6 एमिशन नॉर्म्स को लेकर मिशन मोड में किसी ऑटोमेकर के यहां काम हो रहा है तो वो निश्चित रूप से महिन्द्रा एंड महिन्द्रा ही है। श्री-बीलर में लेकर हेवी ड्यूटी तक बनाने वाली देसी दिग्गज महिन्द्रा एंड महिन्द्रा का अब तक पूरा फोकस डीजल इंजन पर रहा है। लेकिन खबर है कि कम्पनी बीएस6 एमिशन नॉर्म्स पर कम्प्लायंट गाड़ियों का रोलआउट पेट्रोल इंजन के साथ कुछ महिने में शुरू कर देगी।

700 इंजीनियरों की टीम मिशन 6.0 में लगी है और बीएस6 एमिशन नॉर्म्स के लिहाज से 8 डीजल और 4 पेट्रोल इंजन अपग्रेड करने पर महिन्द्रा एंड महिन्द्रा 1 हजार करोड़ रुपये खर्च कर रही है और 76 गाड़ियों की लाखों किलोमीटर टेस्टिंग की गई है।

कम्पनी का दावा है कि बीएस6 का 95 प्रतिशत काम हो चुका है और हिटिंग ऑन द नेल है लोकेलाइजेशन का 99 प्रतिशत होना।

यदि चुनाव में सरकार बदल जाती तो बहुत संभावना थी कि बीएस6 को मियाद को 1 अप्रैल, 2020 से टाल दिया जाता। लेकिन जिस सरकार ने लीफफ्रॉग टार्गेट रखे वो ही रिपीट हुई है।

कम्पनी बीएस6 एमिशन नॉर्म्स वाली गाड़ियों का रोलआउट अगली तिमाही में शुरू करेगी और सबसे पहले पेट्रोल मॉडल को लॉन्च किया जायेगा। वहीं नये एमिशन नॉर्म्स के लिहाज से अपग्रेड डीजल इंजन वाली पहली गाड़ी का रोलआउट फरवरी, 2020 में होगा।

महिन्द्रा एंड महिन्द्रा के ऑटोमोटिव बिजनेस के एमडी डॉ. पवन गोयनका के अनुसार कम्पनी के सामने तीन बड़ी चुनौतियां थीं...समय पर काम पूरा हो जायेगा?...कहाँ डीजल एसयूवी को लागत बहुत तो नहीं बढ़ जायेगी?...कहाँ इम्पोर्टेड कम्पोनेंट का लेवल बहुत ज्यादा तो नहीं हो जायेगा? लेकिन इन तीनों चुनौतियों को जीतने के साथ ही कम्पनी ने लागत को नियंत्रण में रखने में कामयाबी पाई है।

गोयनका के अनुसार हालांकि बीएस6 गाड़ियों की लागत बढ़ेगी लेकिन इतनी नहीं जितनी की कुछ लोग मानकर चल रहे थे।

मस्त दौड़ रही है मस्टैंग...

फोर्ड के लिये मस्टैंग आधी सदी से जैकपॉट बना हुआ है। 155 साल पहले आये इस मॉडल के नाम पर कम्पनी नेशनल मस्टैंग डे मनाती है। 2018 में ग्लोबल मार्केट में 113066 (1.13 लाख) मस्टैंग बिकी और इस तरह यह स्पोर्ट्स कृषे कटेगरी में अक्वल रही और मस्टैंग ने यह कारनामा लगातर चौथे साल किया है। यह 146 देशों में बिक रही है। कम्पनी ने सिकस्यनेज मस्टैंग को 2015 में लॉन्च किया था और बुनिया में इसकी अब तक 5 लाख यूनिट्स बिक चुकी हैं।



कम्पनी ने कास्ट डायनामिक्स और लो वॉल्यूम को देखते हुये केयूवी100 के 1.2 डीजल इंजन को फेजआउट कर दिया है लेकिन इस पर भी काफ़ी काम हो चुका है और जरूरत पड़ती है तो इसे लॉन्च किया जा सकता है।

मारुति सुजुकी और टाटा मोटर्स ने अपने छोटे मॉडलों के अपग्रेड को लागत को देखते हुए डीजल अवतारों को बंद करने की बात कही है। ऐसे में यदि महिन्द्रा एंड महिन्द्रा अपने कास्ट टार्गेट को हासिल करने में कामयाब रही है तो उसके पास खासकर एसयूवी मार्केट में शेयर बढ़ाने का मौका होगा।

महिन्द्रा के अनुसार एसयूवी300 की सेल्स में 25 प्रतिशत हिस्सा पेट्रोल वैरियंट्स का है। कम्पनी जल्दी ही एक्सयूवी500 और स्कॉर्पियो के भी पेट्रोल अवतार लॉन्च करेगी। गोयनका के अनुसार बाँडी, इंजन, ट्रान्समिशन और एक्जॉस्ट में बदलाव के कारण बीएस6 गाड़ियों का वजन 50 से 150 किलो तक बढ़ गया है जिसे घटाने की कोशिश हो रही है।



ALWAYS INSIST ON

ASHOKA

- CLUTCH PLATES
- BRAKE LININGS
- PRESSURE PLATE ASSYS
- CLUTCH FACINGS
- FAN & V. BELTS
- FUEL LINES
- ENGINE MOUNTINGS

FOR
TATA & TRACTORS

ASHOKA AUTO ENTERPRISES

1/384, Punja Sharif, Kashmere Gate
Delhi-110 006 Phone: 23948176, 23976587

Fax: 91-011-23976587

Stockist for 36 Garh :
KAKKAD AUTOMOBILES
10, Patwa Complex, K.K. Road
Raipur Phone : 2539475

Stockist for Bhopal :
SUPER TRACTORS
30, Shah Building,Hamidia Road
Bhopal Phone 4258655



Market Update GAJRA GEARS



Delhi Market Report As On 21.06.2019

GG No.	DESCRIPTION	RATE
TATA 1210/S		
64	TATA COLLR.BUSH 312/1210S	655
682	TATA 1210S/312 2&3 ENG.GR	894
40A	TATA 3rd Sp.GR. 312/1210S	914
42A	TATA 2nd Sp.GR. 312/1210S	1346
43A	TATA 1210 COUNTER SHAFT	2399
44A	TATA 1210 1st SPGR.SLDNG	1436
65A	TATA 2&3rd SLV. 312/1210S	490
30S	TATA 4th SPEED GEAR 1210S	1215
38S	TATA MAIN SHAFT 1210S	1940
43S	TATA COUNTER SHAFT 1210S	2446
44S	TATA 1st SPEED GEAR 1210S	1408
45S	TATA MAIN DRIVE GR. 1210S	1908
88S	TATA REV.IDLR GR. 1210S	1364
89S	TATA 4&5th ENGG.GR. 1210S	968
29TS	TATA SPL.DBL.GR.29T 1210S	1246
34TS	TATA SPL.DBL.GR.34T 1210S	1306
535S	TATA REVERSE GEAR 1210S	1474
736S	TATA REV.IDLR.SHAFT 1210S	361

TATA 1210 SE (GBS-40)		
43E	TATA COUNTER SHAFT GBS40	2827
44E	TATA 1st SPEED GEAR GBS40	2910
88ES	TATA GBS 40 REV.IDLER GR.	1653
241E	TATA 4th SPGR.C/S GBS40	1738
30E	TATA 4th SPGR.ASSY GBS40	2332
31E	TATA 4 & 5th SLEEVE GBS40	734
341E	TATA CNST/MESH GEAR GBS40	2140
38/6E	TATA M/SFT LONG PBD GBS40	2801
38E	TATA MAIN SHAFT GBS40	2750
40E	TATA 3rd SP.SLVASY.GBS40	2255
42E	TATA 2nd SPHELL.GR.GBS40	2044
43ET	TATA C/SHIFT TIPPER GBS40	2988
45/4E	TATA CUMMINS M/DRIVE-MOD	2411
45/5E	TATA DRIVE SHAFT GBS40	2394
45/6E	TATA M/DRV.LONG PBD GBS40	3225
45/7E	TATA GBS40 MAIN Drv.EN353	2753
45/8E	TATA GBS40 DRV.SHAFT 17t	2991
45/9E	TATA GBS-40 D/SFT 497 ENG	2851
45E	TATA MAIN DRIVE GBS40	2305
503E	TATA SHIFTER SLEEVE GBS40	1102
535E	TATA REV.GR ON M/SH.GBS40	2441
573E	TATA TWIN GEAR GBS40	2163
573EP	TATA GBS40 TWIN GEAR	2201
63E	TATA CO.BUSH 47.20 1st SP	937
64E	TATA CO.BUSH 44.5 MM LONG	922
846E	TATA SYN.RING 5t SPGBS40	1513
88E	TATA REVERS IDLR GR GBS40	1339
886E	TATA HUB 2nd & 3rd GBS40	1776
89E	TATA SYN.SLV 4&5th GBS40	1886
953E	TATA PARTED TWIN GEAR 23T	1192
954E	TATA PARTED TWIN GEAR 17T	1009
995E	TATA SHFTR SLV.1 SPGBS40	976
953/4E	TATA SPLIT GR.TELCO TYPE	1232
954/4E	TATA SPLIT GR.TELCO TYPE	1035

GG No.	DESCRIPTION	RATE
GBS-40 HR		
30EM	TATA 4th.SPASY.MOD.GBS40	2419
40EM	TATA 3rd SPASY.MOD.GBS40	2421
43EM	TATA COUNTER SFT GBS40 HR	4247
43EMT	TATA GBS40 HR C/S 8.02 TI	4288
45EM	TATA MAIN DRIVE GBS40 HR	2488
89EM	TATA SYN.HUB 4&5 WITH HOL	2088
241EM	TATA 4th SDPC/S GBS40 HR	1659
341EM	TATA CONS.MESH.GR.C/SHAFT	2223
44EM	TATA 1st SP.GR.M/SHAFT HR	2689
45/4EM	TATA M/DRV.SHAFT GBS40 HR	3146
573EM	TATA TWIN GR.C/S GBS40 HR	2372
573EMP	TATA GBS40HR TWIN GR.C/S	2238
63EM	TATA CO.BUSH 1_SPGBS40HR	1006
846EM	TATA SYN.RING MOD.GBS40HR	1666
886EM	TATA SYN.HUB 2&3 WITH HOL	1941
953EM	TATA SPLIT TWIN GR.GBS40H	1228
953/4EM	TATA SPLIT GR.TELCO TYPE	1188

TATA-407		
30L	TATA-407 4th SP.GR. GBS18	1256
30LB	TATA GB36 4 SP M/S HELICA	1454
30LM	TATA-407 4th SP.GR. GBS18	1097
31L	TATA-407 SLV 4&5th GBS18	808
38L	TATA-407 MAIN SFT GBS18	2419
40L	TATA-407 3rd SP.GR. GBS18	1223
42L	TATA-407 2nd SP.GR. GBS18	1202
43L	TATA-407 C/SHAFT GBS18	2413
43LB	TATA GB36 BS III C/S 5.53	3715
43LM	TATA-407 C/SHAFT (TURBO)	2662
44L	TATA-407 1st SP.GR. GBS18	1401
45L	TATA 407 MAIN DRV. GBS18	2020
45LB	TATA GB36 DRIVE GR.(5.19)	2805
45LM	TATA-407 MAIN DRV. GBS18	1706
64LM	TATA-4th SP.C/BUSH Turbo	403
65L	TATA-407 SLV 2&3rd GBS18	849
65LB	TATA 407 SHFTR SLV 2to5th	1186
88L	TATA-407REV.IDLR.GR.GBS18	1071
88LB	TATA 407 BSIII REV.IDLR.GR	1279
89L	TATA-407 HUB 4 SPD. GBS18	730
89LB	TATA 407ENGAGING GR 4&5th	1128
241L	TATA-407 C/SFT DBL GR 33t	866
241LB	TATA GB36(410)4 SPGR.C/S	1339
341L	TATA 407 C/SFT DBL GR 36t	1084
341LM	TATA 407 CONS.MESH GR.C/S	961
45/5L	TATA 407 Drv/SHAFT(TURBO)	1647
45/6L	TATA 407 DRIVE SHAFT 5.54	1818
535L	TATA-407 REV.GEAR GBS18	1771
535LB	TATA GB36(410) REV.GR.M/S	1541
682L	TATA-407 HUB 2&3rd GBS18	704
30/2LB	TATA 407 SYN.RING 4th+GRO	731
43/4LB	TATA 407 C/S BSIII (410)	3589
45/2LB	TATA 407 CLUTCH BODY M/D	1332
341/5LM	TATA 407 CONS.MESH.GR.C/S	915
43K	TATA SUMO COUNTER SHAFT	1542

Courtesy By : SHEEL AUTO PARTS 9, Guru Nanak Auto Market, Kashmere Gate, Delhi-6 Ph.: 011-23936543, 23928691



Telangana
Tourism

Visit the
all seasons &
all moments



Whising You and Yours the very
best of the Holiday Season

नवाबी परम्पराओं का शहर है हैदराबाद

उत्तर एवं दक्षिण की संस्कृतियों के संगम हैदराबाद शहर में पहुंच कर ऐसा लगता है जैसे हम नवाबी परम्परा के मूल स्वरूप को सचित्र रूप में देख रहे हों। वही रंग-रोगन, वही भाषाई लहजे। कभी इस खुशनुमा शहर को कुतुबशाही परम्परा के पाँचवें शासक मोहम्मद कुली कुतुबशाह ने अपनी प्रेमिका भागमती को उपहार स्वरूप भेंट किया था। तब यह भागनगर के नाम से जाना जाता था। समय के साथ यह भागनगर हैदराबाद के नाम से प्रसिद्ध हुआ। नवाबी परम्परा के इस शहर में शाही हवेलियाँ और निजामों की संस्कृति के बीच कभी कीमती हीरे जवाहरात का रंग उभर कर सामने आता तो कभी नवाबी भोजन का लजीज स्वाद।

दुर्ग की अनुगुंज : गोलकोंडा दुर्ग काकातीय राजाओं और कुतुबशाही राजाओं के आधिपत्य में रहा। यह एक पहाड़ी पर फैला हुआ है। दुर्ग के द्वार के पार ही खड़े होने पर ताली बजाई जाती है तो उसकी अनुगुंज छटे तल पर सुनाई देती है। कुतुबशाही राजाओं की कई पीढ़ियों ने अपने-अपने समय में इस दुर्ग के निर्माण का कार्य करवाया जिसे देखने पर्यटकों का तंता सा लगा रहता है। भारत की जागरण यात्रा पर निकले राजस्थान के चार कवियों ने इस दुर्ग को देखने में काफी समय लगाया और वे बड़े करीने से बनाए गए इस दुर्ग पर चर्चा करते रहे। गोलकोंडा हैदराबाद का बाहरी हिस्सा है जहां चेशकीमती हीरे-जवाहरात का बाजार है। कोहिनूर हीरा काहूर खान की ही देन था।

चार मीनार : कभी चार मीनार इमारत को मोहम्मद कुली कुतुबशाह ने बनवाया था जो शहर के बीचों-बीच अपने चार द्वार खोलती हुई खड़ी है। वास्तुकला का

अप्रतिम उदाहरण है। यह इमारत अपने शासक का कला प्रेम भी दर्शाती है। चारमीनार के प्रत्येक स्तम्भ की ऊँचाई 48.7 मीटर है। चार स्तम्भों पर बनी यह इमारत पर्यटक से उसका नाम पता पृथ्वी है और उसे आकर्षित भी करती है।

आज का हैदराबाद स्थापत्य कलाओं का खजाना है जो शहर में कहीं है तो कहीं बिखरा हुआ। किन्तु इस खजाने की खोज सहज ही हो जाती है जब पर्यटक खुले मन से शहर के बीच से गुजरता है। यों विश्व के बड़े खजानों में निजामों के खजानों की अपनी पहचान है। जवाहरात इन खजानों का एक बड़ा नाम है। गोलकोंडा की खानों से निकले नायाब हीरे, पुखराज, पने, मणियाँ, मोती सभी तो यहाँ हैं।

हैदराबाद की अपनी संस्कृति है जिसमें अनेक संस्कृतियाँ समाहित हैं। बाजारों के बीच चलते रिक्शों में बैठकर गरीबों को समीप से देखा जा सकता है तो होटलों-रेस्तराओं में बैठकर अमीरी की शाम को भी। बुलंदियाँ छूती शायरी और गूढतम गहराइयों में जीती कविताएँ इस शहर को नई पहचान देती हैं। शहर के सांस्कृतिक आयोजन मनुष्य की जीवंतता को परिचय देते हैं। हिन्दी साहित्य को अनेक प्रतिभाओं से अवगत कराया था। हैदराबाद के रवीन्द्र भारती सभागार में प्रायः सांस्कृतिक आयोजन होते रहते हैं जो पुरातन और नवीन के समन्वय के रूप में बहुचर्चित हैं। हैदराबाद एक खूबसूरत शहर है जो भावनात्मक एकता का राष्ट्रीय उदाहरण है।



Mecca Masjid

RAMOJI
FILM CITY



Market Update GAJRA GEARS



Delhi Market Report As On 21.06.2019

GG No.	DESCRIPTION	RATE	GG No.	DESCRIPTION	RATE
TATA-709			38N	TATA 600 MAIN SHAFT	5493
30F	TATA 709 4th.Sp.GR. GBS27	1871	40N	TATA-600 ASY.3 SPD.ON M/S	3704
38F	TATA-709 MAIN SHAFT GBS27	2243	40NM	TATA 600 ASLY.3rd M/S WOG	3580
40F	TATA-709 3rd.Sp.GR. GBS27	1936	42N	TATA-600 ASY.HELLI.GR.2_SP	3961
42F	TATA-709 2nd Sp.Gr.on M/S	1660	42NM	TATA 600 ASY.HELLI.2ND WOG	3666
43F	TATA-709 C/SHAFT GBS27	2614	43N	TATA 600 C/SHAFT	4281
44F	TATA-709 WHEEL 1st Spd.GR	1723	43NK	TATA 600 C/SHAFT K/W	3954
45F	TATA-709 MAIN DRIVE GBS27	2064	43NT	TATA 600 C/S PTO	4266
63F	TATA-709 COLLAR BUSH (REV)	776	44N	TATA-600 ASLY.1st GR.M/S	4540
64F	TATA-709 COLLAR BUSH 2&3r	585	44NM	TATA 600 ASLY.1st M/S WOG	4288
88F	TATA-709 REV.IDLR GR.GB27	1181	45N	TATA 600 ASSLY.DRV.SHAFT	4964
89F	TATA-709 SYN.SLEEVE 4&5th	1568	45NB	TATA-600 ASSLY.DRV.SHAFT	5114
241F	TATA 709 SPLT GR ON C/SFT	999	45NC	TATA 600 ASY M/D TAP.BEAR	4595
30/2F	TATA-709 C/BODY 4th SPGR	569	88N	TATA-600 REVERSE IDLER GR	1482
341F	TATA-709 C/SHAFT GR GBS27	1997	89N	TATA-600 ENGAGING GR 5&6T	1915
40/2F	TATA-709 C/BODY 3rd.SPGR	567	1330N	TATA-600 ASY.5thGR ON M/S	3686
45/4F	TATA-709 MAIN DRIVE TURBO	2014	1331N	TATA-600 ENGAGING GR REV.	929
503F	TATA-709 SYN.SLV.2,3&4_5	1261	1345N	TATA-600 DRV.SFT.ASLY	4834
535F	TATA-709 REV.GR.ON M/SHFT	2045	241N	TATA-600 5TH GR.C/SHFT	2790
846F	TATA-709 SYN.CONE ON M/D	1202	241NB	TATA 600 OVER DRV.ON C/S	1928
886F	TATA-709 SYN.SLEEVE 2&3rd	1395	241NK	TATA 600 5_SP C/S K/W	2143
995F	TATA-709 SYN.SLV 1st &REV	1292	30/2N	TATA-600 CLUTBODY 4th GR	1400
30/4FM	TATA-709HELICAL GR 4TH SP	2092	30/3N	TATA-600 CLUT.BODY W.O.G.	1290
30FM	TATA-709 4th SPGR.ON M/S	1842	341N	TATA-600 CONS.MESH GEAR	1997
40FM	TATA-709 3rd Sp.Gr. GBS27	1965	341NB	TATA-600 CONS.MESH GR C/S	2105
42FM	TATA-709 2_Sp.Gr.M/S Mod.	1722	341NC	TATA 600 CONS.MESH 6SP OD	1715
241FM	TATA-709 4_SPGR.C/S MOD	1097	341NK	TATA 600 CONS.MESH.K/W	1900
341FM	TATA 709 CONST.MESH GEAR	1765	38/4N	TATA 600 M/SFT TH.BEARING	6075
43FM	TATA-709 COUNTER SHAFT	2559	38/5N	TATA-600 M/S 9.90 TH.BEAR	5440
TATA (GBS-50)			44/2N	TATA-600 CLUT.BODY ON 1ST	1125
30H	TATA 50 4th SPGR.M/Shf	1781	44/3N	TATA-600 CLUT.BODY W.O.G.	1072
38H	TATA 50 MAIN SHAFT	4456	45/2N	TATA-600CLUT.BODY DRV.SFT	1118
40H	TATA 50 3rd SPEED GEAR	2426	503N	TATA-600 SHIFTER SLEEVE	1361
42H	TATA 50 2nd SPEED GEAR	2616	535N	TATA 600 REV.GEAR M/SHAFT	2612
43H	TATA 50 COUNTER SHAFT	5183	682N	TATA 600 ENGAGING GR 1&2N	1743
44H	TATA 50 1st SPEED GEAR	3368	886N	TATA 600 ENGAGING GR 3&4T	1785
45H	TATA 50 MAIN DRIVE GR.	3729	89/4N	TATA-600 ENGANG.GR.5TH DS	1904
64H	TATA 50 COLLER BUSH	1009	953N	TATA-600 3RD GR.C/SHAFT	1345
88H	TATA 50 REV.IDLR GR.ASSLY	2092	954N	TATA-600 4TH GR.C/SHAFT	1449
89H	TATA 50 SYN.SLV.HUB 4&5TH	3873	995N	TATA-600 SHIFTER SLV.5&6T	850
1321H	TATA-50 SYN.RING 1,2,3 &4	1637	1330NB	TATA-600 ASLY OD ON M/SFT	2735
1322H	TATA 50 ENGAG.RING REV.GR	1521	1345NB	TATA-600 ASLY M/D TH.BEAR	4794
241H	TATA 50 4th SPON C/S	2164	1345NC	TATA 600 ASLY M/D TH.BEAR	4788
341H	TATA 50 CONST.MESH C/S	2462	1346N	TATA 600 ASSY M/DRV.SHAFT	5310
43/4H	TATA 50 C/SHFT TIPPER TYP	5125	241NBK	TATA 600 O/D ON C/SHAFT	1467
45/4H	TATA-50 MAIN DRIVE MOD.	4329	341NBK	TATA 600 C.MESH GR C/S KW	1940
503H	TATA-50 SHIFTER SLEEVE	1609	341NCK	TATA 600 CONS.MESH GEAR K	1693
535H	TATA 50 REV.IDLR.GR M/SFT	3321	954/4N	TATA 600 4TH SPD GR OD CS	1842
573H	TATA 50 TWIN GR.ON C/S	3521	1324/4	TATA 600 SYN.CONE.1234CRBN	1666
846H	TATA-50 SYN.RING 5t.SP.	1706	1325/4	TATA 600 SYN.CONE.5&6CRBN	1460
886H	TATA 50 SYN.SLV.HUB_1/2/3	3395	1330/2N	TATA-600 CLUT.BODY ON 5TH	1064
TATA 2515 EX (GBS-600)			1345/2N	TATA-600 C/BODY M/D T.BRG	1215
30N	TATA-600 ASLY.4TH M/S	3588	1330/2NB	TATA 600 CLUT.BODY ON 5TH	1078
30NM	TATA 600 ASLY.4th M/S WOG	3488			

Courtesy By : SHEEL AUTO PARTS 9, Guru Nanak Auto Market, Kashmere Gate, Delhi-6 Ph.: 011-23936543, 23928691

धन-समृद्धिदायक वास्तु के उपाय



परीक्षा में सफल होने के लिए

वास्तु-विद्वान्

- जो बालक गृहे हैं, हकलाते हैं, बार-बार परीक्षा में फेल हो जाते हैं, जिनका मन पढ़ाई में नहीं लगता, उन्हें रविवार से निम्नलिखित मंत्र से 21 बार अभिमांत्रित कर जल पिलाएं। जो बालक जप कर सकते हों, वे इस मंत्र का प्रतिदिन एक माला जप करें। यह बहुत ही चमत्कारिक उपाय है।

मंत्र : ॐ ऐं वाण्यै स्वाहा ।

- रात्रि को सोते समय पूर्व दिशा की तरफ सिरहाना रखें। शुभ मुहूर्त में 5¼ रती का मोती तथा 5¼ रती का पुखराज क्रमशः अनामिका और तर्जनी में धारण करें। मोती चांदी तथा पुखराज सोने की अंगूठी में धारण करें। श्री हनुमान जी का बजरंग बाण प्रतिदिन पाठ करें। परीक्षा में जाने से पूर्व भी भगवान हनुमान जी का पूजन, स्मरण और बजरंग बाण का पाठ कर के जाएं। सफलता निश्चित है।
- शुक्ल पक्ष के प्रथम मंगलवार को हनुमान जी के मंदिर में एक झंडा चढ़ाएं। उसपर रोली या कुमकुम से लिखे: बल बुद्धि विद्या देहु मोहि, हरहु कलैस विकार। हनुमान चालीसा का पाठ नियमित करें। एक कटोरी जल में 5-7 दाने किशमिश के डाल लें। ॐ हनुमते नमः का एक माला जप रोज

करें। ऐसा 20 दिन करें। जप के बाद जल पी लें और किशमिश खा लें। लाभ प्राप्त होने लगेगा।

- जो बच्चा पढ़ाई से जी चुराता हो, उसे 5¼ रती का ओनेक्स, चांदी में, दायें हाथ की अनामिका में शुक्ल पक्ष में पहनाएं। बायें हाथ की अनामिका में भी तांबे का एक छल्ला पहनाएं। पूर्व की तरफ सिरहाना रखवाएं। 10-15 दिन में एक बार उसे थोड़े से गी मूत्र मिले जल से नहलाएं।
- सरस्वती यंत्र का शुद्ध जल से अभिषेक करके गंध, पुष्प, धूप, दीप से पूजन करके शुक्ल पक्ष में, बृहस्पतिवार अथवा पंचमी, दशमी या पूर्णिमा को अपने घर में सुबह के समय स्थापित करें तथा 41

दिन तक निम्न मंत्र का नित्य एक माला जप करें।

मंत्र :

- ॐ महासरस्वत्यै नमः
- जब परीक्षाएं हो रही हों, तो बच्चों को नियमित दही दिया करें। केवल उसके समय में परिवर्तन करना चाहिए। इसमें ध्यान केवल इतना रखना है कि अगर एक दिन सुबह 8 बजे दही दिया जाए तो उसके अगले दिन 9 बजे दें, उसके अगले दिन 10 बजे दें। इस क्रिया को दोहराते रहें तथा हर रोज एक चंटा बढ़ाते रहें, तो परमात्मा हर हाल में सहायता करेगा। यदि हो सके, तो दही

मीठा दें।

- बाजार से भांग की पत्ती खरीद कर लाएं। उसे पीस कर पानी में छान लें। उस घोल में थोड़ी चीनी मिलाएं तथा परीक्षा देने जाने से पहले शिव जी के मंदिर में जा कर इस घोल को शिव जी पर चढ़ाएं। ऐसा नियमित तब तक करें, जब तक सारी परीक्षाएं खत्म नहीं हो जाती।

सावधानी :-

भांग में काली मिर्च नहीं होनी चाहिए तथा भांग चढ़ाने के बाद स्वयं शिव जी पर जल नहीं चढ़ाएं, नियम नहीं टूटे इसके लिए विद्यार्थियों के माता-पिता, भाई-बहन भांग चढ़ा सकते हैं।



Specialists in :

**500/7 Grade S. G. IRON
CHASSIS PARTS OF TRUCKS & TROLLY**



Manufacturers & Exporters :

Chaggar ENGINEERING WORKS

Out Side Industrial Area, Jalandhar-144 004

Ph.: (O) 2290774 (R) 2221193 (Tele Fax): 0181-2290639

(M) 94172-21193, 9888881193 E-mail : cew_hangers@yahoo.co.in

Distributors Required for U. P. & Karnataka

Astro VASTU

The Art of Living

HEALTH, WEALTH, PEACE, PROSPERITY
SOLUTIONS OF ALL PROBLEMS OF LIFE & BUSINESS
EASY EFFECTIVE REMEDIES
Astro Vaastu For You
9810655079



Market Update GAJRA GEARS



Delhi Market Report As On 21.06.2019

GG No.	DESCRIPTION	RATE	GG No.	DESCRIPTION	RATE
GBS-750			LEYLAND ALGB-13		
30RG	TATA-750 4TH SPGR ON M/S	5284	78G	LEY COUNTER SHAFT GR.K-22	1511
38R	TATA-750 MAIN SHAFT	4986	79	LEY F.D.C.TOP & 4th FRONT	1078
40RG	TATA-750 3RD SPGR.ON M/S	5207	80	LEY SLD DOG CLUTCH K-16	1027
42RG	TATA-750 2ND SPGR.ON M/S	5393	82	LEY F.D.C.2nd & 3rd SPEED	990
43RG	TATA-750 COUNTER SHFT	5519	83G	LEY FRONT GEAR C/S K-20	1904
44RG	TATA-750 1_SPGR.M/S	3676	84G	LEY 2nd Spd.C/SHAFT K-23	1444
88R	TATA-750 REVIDLR GR	2754	85	LEY RVR.GR.ON M/SHFT K-26	2094
89R	TATA-750 ENGAG.GR.5 & 6TH	2081	690	LEY REVERSE PINION 28t	1517
1321R	TATA-750 SYN.RING 1,2&3SP	1501	81/4	LEY COUNTER SHAFT - MOD.	3739
1325R	TATA-750 SYN.RING 5&6	1405	824G	LEY PINION SHAFT METR.MOD	3286
1331R	TATA-750 ENGAG.REV.GEAR	976	824/4G	LEY PINION SHAFT HENO.MOD	3458
1332R	TATA-750 SYN.RING 4TH SP.	1339	76B	LEY MAIN SHAFT - MOD.	4425
1345R	TATA-750 M/D 8:47:1 RATIO	7528	81B	LEY COUNTER SHAFT MOD.	4324
1346R	TATA-750 MAIN DRIVE GEAR	4824	85B	LEY REVERSE WHEEL 48t	3786
1347R	TATA-750 MAIN DRIVE GR	3186	24BG	LEY 4th SPWHL.ON C/SHAFT	2868
241RG	TATA-750 5TH SPGR.ON C/S	4915	25BG	LEY 3rd SPWHL.ON M/SHAFT	2794
341RB	TATA-750 CONSTANT MESS GR	2117	26BG	LEY 4th SPPIN.ON M/SHAFT	2159
341RG	TATA-750 CONS.MESH GR	5908	39BG	LEY 2nd SPWHL.ON M/SHAFT	3759
503R	TATA-750 SHIFTR SLEEVE	1469	77BG	LEY 1st SPEED WHEEL 51t	4800
535R	TATA-750 REV.GR.ON M/S	5229	78BG	LEY 3rd SPWHL.ON C/SHAFT	2083
682R	TATA-750 ENGAG.GR.1 & 2ND	1423	84BG	LEY 2nd SPWHL.ON C/SHAFT	2327
886R	TATA-750 ENGAG.GR.3 & 4TH	3222	26/4BG	LEY 4th SPGR.ON M/SHAFT	2311
953RG	TATA-750 3RD SPGR.ON C/S	2398	LEYLAND Z.F.		
954RG	TATA-750 4TH SPGR ON C/S	4792	1300	LEY ZF INPUT SHAFT M/DRV.	2264
1330RG	TATA-750 5TH SPGR.ON M/S	4450	1301	LEY ZF SYN.CONE 36t	641
1345RB	TATA-750 M/D 9:19:1 RATIO	5982	1302	LEY ZF SYN.CONE 45t+18spl	882
43/4RG	TATA-750 C/S HELICAL	5486	1303	LEY ZF SLIDING DOG CLUTCH	1354
44/4RG	TATA-750 1_SPGR.HELICAL	7798	1304	LEY ZF SYNCHRONISER HUB	1366
1345RCG	TATA 750 M/D 6.58:1 RATIO	7788	1306	LEY ZF 5th SPD.GR.M/SHAFT	1740
1346/2R	TATA-750 CLUT.BODY M/DRV	1328	1307	LEY ZF 4th SPD.GR.M/SHAFT	1295
535/4RG	TATA-750 M/S HELICAL REV.	4831	1308	LEY ZF 3rd SPD.GR.M/SHAFT	1685
88/4RG	TATA-750 HELI.REVIDLR	2923	1309	LEY ZF 5th SPD.GR.C/SHAFT	2256
1331/4R	TATA 750 ENG.GR.REV.HELIC	1045	1310	LEY ZF 4th SPD.GR.C/SHAFT	1758
GBS-1150			1311	LEY ZF 1st SPD.GR.M/SHAFT	3031
89K	SYN.HUB ENGN.GR.RANG SELE	1626	1312	LEY ZF 2nd SPD GR.M/SHAFT	1989
1321K	TATA GBS1150 SYN.RING D/S	1618	1313	LEY ZF 3rd SPD GR.C/SHAFT	1337
1322K	SYN.HUB 1/2 ENGN.RING REV	1050	1314	LEY ZF SYN.CONE 2nd 51t	904
1332K	TATA GBS1150 SYN RING 3&4	1456	1315	LEY ZF 3&4 th SYNCHRO.HUB	1606
1333K	SYN.RING LOW RANG	2056	1316	LEY ZF CONSTANT MESH GEAR	2879
1334K	SYN.RING HIGH RANG	1381	1317	LEY ZF REVERSE GR.ON M/S	2862
503K	SHIFTER SLEEVE.1/2 3/4 5/6	856	1318	LEY ZF SHAFT 11s+16t	4794
682K	SYN.HUB 1/2 REV.ENGN.GEAR	1371	1319	LEY ZF MAIN SHAFT	3971
886K	SYN.HUB 3/4 ENGN.GEAR	1560	1326	LEY ZF SYN.RING 3&4 SPEED	1117
995K	GBS1150 SYN.SHFTSLV 1/5	1662	1328	LEY ZF SYN.RING 5&6 SPEED	1122
LEYLAND ALGB-2			1340	LEY ZF SLEEVE COLLER BUSH	672
24G	LEY 4th SPEED GEAR K-21	2018	1341	LEY ZF SYNCHRO.SLEEVE	1632
25G	LEY 3rd SPEED GEAR K-27	1618	1342	LEY ZF SYN.HUB 1&2 GEAR	1138
26G	LEY 4th SPEED PINION K-28	1379	1320G	LEY ZF REVERSE IDLER GEAR	1235
39G	LEY 2nd Speed GEAR K-25	1900	1301/4	LEY ZF SYN.CONE 36t	577
58	LEY DIST.BUSH K-19 6int.s	439	1302/4	LEY ZF SYN.CONE 45t+18spl	822
75G	LEY MAIN DRIVE GEAR K-18	2634	1304/4	LEY ZF SYN.HUB 5&6TH MOD.	1496
76	LEY MAIN SHAFT K-14/18	3007	1309/4	LEY ZF 5TH GR ON L/SHAFT	2106
77	LEY 1st SPEED GR. K-24/49	2305	1311/5	LEY ZF 1st SPGR.ON M/S	2796

Courtesy By : SHEEL AUTO PARTS 9, Guru Nanak Auto Market, Kashmere Gate, Delhi-6 Ph.: 011-23936543, 23928691

लगातार दो महीने जीएसटी रिटर्न नहीं भरी तो नहीं निकाल पाएंगे ई-वे



विविधा

लगातार दो माह तक माल एवं सेवा कर (जीएसटी) रिटर्न नहीं भरने वाले कारोबारी 21 जून से माल के परिवहन के लिए ई-वे बिल नहीं निकाल सकेंगे। वित्त मंत्रालय ने बुधवार को यह जानकारी दी। वहीं जीएसटी कम्पोजिशन योजना के तहत कंपनियों यदि लगातार दो बार (छह महीने) रिटर्न दाखिल नहीं करती हैं तो वे भी ई-वे बिल नहीं निकाल पाएंगी।

केंद्रीय अप्रत्यक्ष कर एवं सीमा शुल्क बोर्ड (सीबीआईसी) ने इस बारे में 21 जून, 2019 की तिथि अधिसूचित की है। इसमें कहा गया है कि यदि जीएसटी नियमों के तहत इस अवधि में रिटर्न दाखिल नहीं किया गया तो माल भेजने वाला, माल पाने वाला, ई-कॉमर्स प्लेटफॉर्म और कूरियर एजेंसी पर इलेक्ट्रॉनिक वे या ई-बिल निकालने पर रोक होगी। नियमों के अनुसार कम्पोजिशन योजना वाले करदाता यदि लगातार दो कर अवधियों के दौरान रिटर्न दाखिल नहीं करेंगे या नियमित करदाता लगातार दो माह तक रिटर्न जमा नहीं कराएंगे तो उनके ई-वे बिल निकालने पर रोक लग जाएगी। माल एवं

सेवा कर व्यवस्था के तहत कंपनियों को अगले महीने की 20 तारीख तक पिछले महीने का रिटर्न दाखिल करना होता है। वहीं कम्पोजिशन योजना का विकल्प चुनने वाले कारोबारियों को तिमाही के अंत के बाद अगले महीने की 18 तारीख तक रिटर्न दाखिल करना होता है।

माल एवं सेवा कर नेटवर्क (जीएसटीएन) ने ऐसी आईटी प्रणाली स्थापित की है जिसमें निर्धारित अवधि में रिटर्न नहीं दाखिल करने वाली कंपनियों के ई-वे बिल निकालने पर रोक लग जाएगी। अधिकारियों का मानना है कि इस कदम से जीएसटी चोरी रोकने में मदद मिलेगी। बीते वित्त वर्ष की अप्रैल-दिसंबर की अवधि में जीएसटी चोरी या उल्लंघन के 15,278 करोड़ रुपये के 3,626 मामले सामने आए हैं।



3
SOLID SUPER SMOOTH
BEARINGS

- TAPER ROLLER
- BALL
- CYLINDRICAL
- NEEDLE ROLLER
- FOUR POINT

Distributor/Stockist:
Shri Bajrang Automobiles
Loha Mandi Road, Road No. 14
V.K.I. Area, Jalpur (Ra.)
Mobile : 09024444919

Delhi Market Report CHEVROLET TAVERRA SPARES PARTS



As On 21.06.2019

DESCRIPTION	RATES	DESCRIPTION	RATES	DESCRIPTION	RATES
FRONT SUSPENSION BUSH KIT	630	ENGINE VALVE USHA	1200	UJ. CROSS	220
REAR BUSH KIT (with Ply)	190	PISTON Usha	5400	FRONT CALIPER ASSY.	2600
UPPER ARM BUSH	130	PISTON RING Goetze	1400	CLUTCH SLAVE CYLINDER	550
LOWER ARM BUSH	190	MAIN BIGUN STD	950	MC KIT	150
BREAK ROD BUSH	25	MAIN BIGUN 010	800	SC KIT	100
STABILIZER ROD BUSH	20	MAIN BIGUN 020	850	WC KIT	90
LOWER SHOCKER BUSH	15	CR BUSH	220	CLUTCH KIT	170
FRONT ENGINE MOUNTING (LH)	290	THRUST WASHER	100	FRONT GRILL	350
FRONT ENGINE MOUNTING (RH)	290	CAM SHAFT	1300	FOG LAMP JALLI	100
GEAR BOX MOUNTING	380	CRANK SHAFT	5200	HEAD LIGHT	560
TIE ROD END	380	WATER PUMP	850	CORNER LIGHT	130
BALL JOINT (SET OF 4) Sona	2700	LOWER ARM	810	TAIL LIGHT	290
HUB BOLT	70	UPPER ARM	600	REAR CORNER	190
TORSION BAR	650	PACKING KIT (GM)	950	AIR CLEANER ASSY.	950
TORSION BAR BRACKET (BIG)	140	ENGINE SEAL KIT (GM)	340	SIDE MIRROR N/M	150
BRAKE ROD	230	VALVE SEAL (GM)	240	OIL FILTER	160
TORSION BAR BOLT KIT (SET OF 3)	90	CROWN PINION (Spicer Type)	3800	AIR FILTER	190
STEAPENY BRACKET	490	DIFFERENTIAL HOUSING COMPLETE	9500	DIESEL FILTER	140
FRONT BUFFER	55	JUMPING ROD	800	DISC TAWA	550
REAR BUFFER	160	JUMPING ROD CLAMP	60	REAR DRUM	800
BODY MOUNTING	950	JUMPING ROD KIT	60	DISC PAD	760
WHEEL CYLINDER ASSY.	180	CENTER LINK ASSY.	750	BRAKE SHOE (ACC)	580
CLUTCH CYLINDER (GM)	790	OIL PUMP ASSY.	1800	Rear Bush Kit (P.U.)	190
CLUTCH PRESSURE	2400	REAR AXLE	1150		

Courtesy By : SHRI GOBIND HARI MOTORS 2808, Gurunanak Auto Market, Kashmir Gate, Delhi-6 Ph. : (O) 011-23971757



Market Update GAJRA GEARS



Delhi Market Report As On 21.06.2019

GG No.	DESCRIPTION	RATE
1342/4	LEY ZF SYN.HUB BODY 1&2ND	1460
1300/4G	LEY ZF INPUT SFT M/D.HINO	2373
1300/5G	LEY ZF INPUT SHAFT	2621
1300/6G	LEY ZF INPUT SHAFT-MK2	3001
1316/4G	LEY ZF CONS.MESH HELLGR.	2894
LEYLAND ZF-850		
3056	LEY ZF850 SLDG.SLV.3&4th	2008
3058	LEY ZF850 CLUT.BODY 5&6th	1588
3059	LEY ZF850 CLUT.BODY 3&4th	796
3060	LEY ZF850 CLUT.BODY 3&4TH	799
3061	LEY ZF SYN.BODY HUB 3&4TH	1555
3066	LEY ZF850 MAIN SHAFT	6681
3067	LEY ZF850 SYN.RING 5&6th	1305
3068	LEY ZF850 SYN.RING 3&4th	1480
3069	LEY ZF850 SYN.RING 1&2nd	1314
3074	LEY ZF850 CLUTCH BODY REV	835
3093	LEY ZF850 O/D GEAR ON M/S	672
3046G	LEY ZF850CONSTANT MESH GR	2966
3049G	LEY ZF850 1st GR.ON M/SFT	3959
3050G	LEY ZF850 4th GR.ON M/SFT	2974
3051G	LEY ZF850 5th GR.ON M/SFT	2316
3052G	LEY ZF850 2nd GR.ON M/SFT	3859
3053G	LEY ZF850 3rd GR ON L/SFT	4154
3054G	LEY ZF850 4th GR ON L/SFT	2995
3055G	LEY ZF850 5th GR ON L/SFT	2681
3073G	LEY ZF850 3rd GR.ON M/SFT	3034
1212RP	LEY ZF850 SLIDING SLEEVE	1940
3058/4	LEY ZF CLUT.BODY OS 5&6th	1442
3093/4G	LEY ZF850 OD GEAR ON M/S	1575
3125RP	LEY ZF850 CLUTCH BODY 1&2	1234
3126RP	LEY ZF850 CLUTCH BODY 3&4	1206
1300/7G	LEY ZF850 INPUT DRV.SHAFT	3888
1311/4G	LEY ZF850 1st GR.ON M/SFT	3964
1317/4G	LEY ZF850 REVERSE GR MK2	2956
1318/4G	LEY ZF850 COUNTER SHAFT	5365
HIND/AMB		
66	HIND COUNTER SHAFT	1985
101	HIND 1st SPEED GEAR	552
102	HIND 2nd SPEED GEAR	526
444	HIND SLEEVE	473
612A	HIND MAIN SHAFT-MOD	2110
JEEP CJ3B		
47	JEEP 2nd SPEED GEAR	814
48	JEEP MAIN DRIVE GEAR 18t	1288
49	JEEP MAIN SHAFT GEAR 10sp	958
50	JEEP COUNTER SHAFT GEAR	2088
51	JEEP 1st SPEED GEAR	838
52A	JEEP SYN.ASY.WITHOUT RING	1007
53	JEEP INTERMEDIATE GEAR	2127
54	JEEP OUTPUT SHAFT HEL.GR.	1567
94	JEEP OUTPUT SHAFT 12 spl.	2002
95	JEEP REVERSE IDLER GR 16t	564
105	JEEP OUTPUT SLIDING GEAR	1510
110	JEEP MAIN SHAFT GEAR 29t	1448

GG No.	DESCRIPTION	RATE
226	JEEP MAIN SHAFT (LONG)	1116
52/3	JEEP HUB	606
52/4	JEEP SLEEVE	401
JEEP TRUCK		
1112	JEEP PEUGEOT 2&3_SPD.GEAR	1055
1113	JEEP PEUGEOT 3 SPGEAR	1164
1114	JEEP PEUGEOT SLEEVE	562
1115	JEEP PEUGEOT 1st SPD.GEAR	1680
1116	JEEP PEUGEOT 2_SPASY W/B	1192
1117	JEEP PEUGEOT 3_SPASY W/B	1140
1118	JEEP CLUTCH HUB 1st & 2nd	1315
1323	JEEP PEUGEOT REVIDLR.GR.	752
642	JEEP TRUCK 4th SPC/SHAFT	3432
643	JEEP TRUCK 4th SPM/DRIVE	1458
888	JEEP ASY.CLUTCH HUB & SLV	1156
889	JEEP TRUCK MAIN SHAFT	2000
888/1	JEEP PEUGEOT CLUTCH HUB	595
889/4	JEEP 4_SPD.GR.ON M/S 4WD	1765
NGT-520		
1360	JEEP NGT520 M/SHAFT 2WD	2306
1361	JEEP NGT520 1_GR.ASLY V4	1627
1362	JEEP NGT520 2_GR.ASLY V4	2255
1363	JEEP NGT520 3_GR.ASLY V4	2166
1364	JEEP NGT520 INPUT GR.ASLY	2668
1365	JEEP NGT520 DRIVEN GR.5TH	994
1366	JEEP NGT520 SYN.SLEEVE	988
1367	JEEP NGT520 HUB 1ST/2ND	801
1368	JEEP NGT520 HUB 3RD/4TH	606
1369	JEEP NGT520 DRIVEN REVGR	918
1370	JEEP NGT520 C/SHAFT V4	3501
1372	JEEP NGT520 5_DRVGR.ASLY	3390
1373	JEEP NGT520 SLDG REV.ASLY	702
1374	JEEP NGT520 SLV.OUT.SHAFT	140
1375	JEEP NGT520 SYN.ASY.5&REV	3686
1376	JEEP NGT520 5_DRV.GR.ASLY	2675
1377	JEEP NGT520 OUTDR SLV 5_GR	958
1378	JEEP NGT520 SLIDING HUB	912
1379	NGT520 SYN.ASY.1&2 W/R&DOG	1788
1380	NGT520 SYN.ASY.3&4 W/R&DOG	1788
3076	NGT520 5TH_DRV.ASLY-MOD	2382
1360/4	NGT520 MAIN SHAFT 4WD	2556
1361/2	NGT520 C/BODY 1,2,3&5th	351
1370/4	NGT520 C/SHAFT V4	3275
1371/4	NGT520 5TH_SUB.SHAFT MOD	1210
3090	NGT520 4TH SPD T/F M/SFT	1873
OTHERS		
1253/4	S/MAZDA O/D GEAR COUNTER	919
904	EICHER CRANK SHAFT	901
906	EICHER MITSU.CAM SHAFT GR	1524
909	EICHER 2_SPGR ON M/SHAFT	1772
910	EICHER REVERSE IDLER GEAR	1316
911	EICHER GR.ASSY.M/SHFT.1st	1485
923	EICHER GR.ASSY.M/SHFT REV	1985
984	EICHER 3_SPGR.ON M/SHAFT	1477

Courtesy By : SHEEL AUTO PARTS 9, Guru Nanak Auto Market, Kashmere Gate, Delhi-6 Ph.: 011-23936543, 23928691

*We not only maintain the highest industrial standards
but also make sure we push our limits to serve the
Value product to OEMs & other Markets.....*



**SHARDA
AUTO-SPRINGS**

**STRONG
RELIABLE**

BEST STEEL FOR BEST SPRINGS

Spring Leaf Processing & Heat Treatment

ACCURACY FROM CONTROLLED PROCESSES

Shot Peening, Assembly & Painting Lines

SPRINGS FOR LONG LIFE CYCLE

Inspection & Testing Facilities

TRUST OF CUSTOMERS

Required

**Zonal Managers for After market
Interested person may apply on
sail.prsnl@gmail.com**

A prestigious venture of Sharda Group for manufacturing of Conventional & parabolic Leaf Springs. We make superior quality spring products with complete range under one roof. We have complete manufacturing and testing facilities for 36000 MTPA quality products.

Sharda Auto Industries Ltd.

Corporate Office

7th Floor, Da Rock, 230, Hill Road, Shivaji Nagar
Nagpur-440 010 (Maharashtra)
Mobile : +91-7028033416

Regd. Office & Works

E-11, MIDC Industrial Area, Butibori, Nagpur-441 122
Email : sail.mrktg@gmail.com Vist us at : www.shardaauto.in



Required
Area wise Sales &
Marketing Team



Rings

Rollers

Bearings

The Leading and Pioneer's of Rollers for Bearings

SINCE-1964



Quality Achieve by World Class Quality Control Equipments



Manufactured By :
KANSARA ENGINEERS PVT. LIMITED

E-36, M.I.A. Phase II, Basni, JODHPUR-342 005 (INDIA)
Tel. : 0291-2745500, 2745501 Fax : 0091-291-2745502
e-mail : skbearings@skbearings.com, sales@skbearings.com
visit us at www.skbearings.com

Distributor/Dealership Enquiry solicited at unrepresented area

Name of Trust

No. 1 Quality®

FASTER

Plus

premium range of
Collant & Lubricants

An ISO 9001 : 2008 Certified Co.

Engine Oil | Gear Oil | Coolant | Grease



A Product of :

Faster Plus Lubricants Pvt. Ltd.

Shiv Vatika-C, Kharwas Market, Ganpatpura Road, New Maa Vaishno Devi Garden,
Mansarovar, Jaipur-302 020 (Rajasthan) Phone : +91-141-2395600,
9529696100-104, 9509501234 Email : fasterplus2012@gmail.com
Contact : Mr. R.B. singh # +91-9414241164



Distributor Enquiries are
Solicited For Unrepresented
Areas

QUALITY IS OUR FOUNDATION

BALL & TAPER ROLLER BEARINGS

AN
ISO 9001-2000
COMPANY



Factory :

AM-TECH INDUSTRIES

Aji G.I.D.C., C-1/3, Opp. Vikram Value, Rajkot-360 003 Ph.: 0281-2387088 / 2385722

Mobile : 9825215876 Email : amtechindustries@yahoo.in

Visit us at : www.amtechbearings.com

...ताकि बेकार न हो जाये आपकी कार

गाड़ी सुविधा भी है और दुविधा भी...गर जाम में फंस जाये तो। जाम में अटक जायें तो नजर ट्रेफिक लाइट पर ही रहती है, मौलों गाड़ियों का मेला नजर आता है। जो गाड़ी रफ्तार की पहचान थी वो दिखी, बैंगलुरु जैसे बड़े शहरों में एक घंटे में औसत 5 किलोमीटर की चल पाती है। इसे देखते हुये दुनियाभर के देशों में ट्रेफिक के बेहतर मैनेजमेंट के लिये तकनीकों पर काम हो रहा है।

एक मोटे अनुमान के मुताबिक 2017 में दुनियाभर में 1.50 अरब गाड़ियां थीं। विकासशील देशों में गाड़ियों की बिक्री के हिसाब से माना जा रहा है कि 2040 तक दुनिया भर में करीब 2 अरब गाड़ियां सड़कों पर होंगी।

नई सड़कें, बाईपास और फ्लाईओवर बनने के बावजूद, इन गाड़ियों को तेज रफ्तार से चलाने के लिए पर्याप्त जगह नहीं होगी, यानी ट्रेफिक जाम की समस्या और बढ़ेगी। इन जामों से निपटने के लिए लोग स्मार्ट मशीनों की तरफ बढ़ी उम्मीद से देख रहे हैं। उन्हें लगता है कि आर्टिफिशियल इंटेलिजेंस की मदद से हम ट्रेफिक जाम से राहत पा सकते हैं।

कुछ लोग सेल्फ ड्राइव कारों को हर मर्ज की दवा मानते हैं क्योंकि रोबोट से चलने वाली ये गाड़ियां ट्रेफिक के नियम नहीं तोड़ेंगी। लेन में चलेंगी और मुश्किल वक्त में ज्यादा तेजी से फैसले ले सकेंगी लेकिन, अभी सड़कों पर सेल्फ ड्राइविंग कारों का असर दिखने में दशक भी लगेगा। पर, अगले दो दशकों में योजना बनाने वालों को दिनों-दिन बढ़ती गाड़ियों की भीड़ से निपटना होगा, ऐसा सिस्टम विकसित करना होगा, जो जाम लगने पर फौरन इसे खोलने में जुट जाये।

बेंगलुरु में पीक आवर्स में ट्रेफिक औसत 4 किमी की रफ्तार से चलता है। इस जाम से निपटने के लिए सीमेंस कंपनी ने एक माॉनिट्रिंग सिस्टम विकसित किया है। ये सिस्टम ट्रेफिक कैमरों, की मदद से जाम पर निगाह रखता है। किसी भी सड़क पर गाड़ियों की तादाद के हिसाब से आगे चल कर लगने वाले जाम का पहले से अंदाजा लगा लेता है, इसके बाद ट्रेफिक लाइटों इस तरह जलाई-बुझाई जाती हैं कि जाम न लगे।

हमारे ट्रेफिक सिस्टम को इस तरह काम करने के लिए डेर सारे आंकड़े चाहिये। आज सीसीटीवी कैमरों से लेकर कारों में लगे नेविगेशन सिस्टम तक, ऐसे डेर सारे आंकड़े मुहैया करा रहे हैं। बहुत से कैमरे तो सड़कों पर ही लगाए गए हैं, ताकि गाड़ियों की तादाद का अंदाजा लगाया जा सके। ट्रेफिक लाइट पर कैमरे तो 1960 के दशक में ही लगाए जाने लगे थे।

लंदन के मशहूर एलन तुरिंग इंस्टीट्यूट और टोयोटा मोबिलिटी फाउंडेशन ने मिलकर हाल ही में नया प्रोजेक्ट शुरू किया है। इसका मकसद ट्रेफिक मैनेजमेंट सिस्टम को इतना बेहतर बनाना है कि वो जाम लगने से पहले ही भविष्यवाणी कर सके और इससे निपटने के निर्देश खुद ही दे।

टोयोटा फाउंडेशन के रिसर्च प्रमुख विलियम शर्निर्कोफ कहते हैं कि, आर्टिफिशियल इंटेलिजेंस वाली मशीनें हमारी भविष्यवाणी करने की क्षमता को काफी बढ़ा सकती हैं। शहरों के मैनेजर इनकी मदद से तेजी से फैसले ले सकते हैं। सिस्टम और गाड़ियों के रूट में बदलाव कर ट्रेफिक जाम से लोगों को बचा सकते हैं।

अमरीका के पिट्सबर्ग शहर में ऐसा ट्रेफिक मैनेजमेंट सिस्टम 2012 से ही आजमाया जा रहा है। कार्नेगी मेलॉन यूनिवर्सिटी के डबलप किए गए सिस्टम

नई सड़कें, बाईपास और फ्लाईओवर बनने के बावजूद, इन गाड़ियों को तेज रफ्तार से चलाने के लिए पर्याप्त जगह नहीं होगी, यानी ट्रेफिक जाम की समस्या और बढ़ेगी। इन जामों से निपटने के लिए लोग स्मार्ट मशीनों की तरफ बढ़ी उम्मीद से देख रहे हैं। उन्हें लगता है कि आर्टिफिशियल इंटेलिजेंस की मदद से हम ट्रेफिक जाम से राहत पा सकते हैं। कुछ लोग सेल्फ ड्राइव कारों को हर मर्ज की दवा मानते हैं क्योंकि रोबोट से चलने वाली ये गाड़ियां ट्रेफिक के नियम नहीं तोड़ेंगी। लेन में चलेंगी और मुश्किल वक्त में ज्यादा तेजी से फैसले ले सकेंगी लेकिन, अभी सड़कों पर सेल्फ ड्राइविंग कारों का असर दिखने में दशक भी लगेगा।



सर्टिक की मदद से ट्रेफिक को निगरानी की जाती है। जरूरत पड़ने पर रूट डायवर्जन या ट्रेफिक सिग्नल में बदलाव कर के जाम लगने से रोका जाता है। दावा किया जा रहा है कि इससे पिट्सबर्ग में ट्रेफिक जाम में 40 प्रतिशत का कमी आई है। गाड़ियों से होने वाला प्रदूषण भी 25 फीसदी तक कम हुआ है।

इस सिस्टम को काम करने के लिए वॉडियो फीड चाहिए होती है, ये सड़कों की लाइव तस्वीरें होती हैं जो सर्टिक को ये अंदाजा लगाने में मदद करती हैं कि कहाँ जाम लग सकता है, फिर उसी हिसाब से दिशा-निर्देश जारी किए जाते हैं और ट्रेफिक डायवर्जन किया जाता है।

आपके हाथ में जो स्मार्टफोन है आगे चलकर सभी नेविगेशन सिस्टम से जुड़ेंगे। इनसे मिलने वाले आंकड़े भी ट्रेफिक जाम से बचने में मदद करेंगे।

सीमेंस मोबिलिटी कम्पनी अपने कम्प्यूटर नेटवर्क की मदद से कई शहरों में ट्रेफिक जाम से निजात दिलाने का काम कर रही है। इसके इंटेलिजेंट ट्रेफिक सिस्टम

E-magazine Now Available at Our Website.

www.parivahansampda.in
www.parivahansampda.com

Followed by 3 Steps Only

- ① Open our Website & New User Login & Registration.
- ② Checked E-mail & Confirm your Successful Registration.
- ③ Login & Enjoying E-magazine

Available on



ANDROID



Market Update - TVS GIRLING PARTS

Delhi Market Report As 21.06.2019

PART NO.	DESCRIPTION	RATES
MAHINDRA & MAHINDRA		
29066201	M.C. Assy.	1175
290665950	M.C. Assy.	470
290665951	M.C. Assy.	470
364927103	Shoe Kit Hold Down	41
64967103	M.C. Kit	48
29066448	Tondem M.C. Assy.	2700
29066449	Tondem M.C. Assy.	2250
29967229	M.C. KMit Minor	158
29967231	S.C. Kit Major	165
29967207	S.C. Kit Major	240
29967208	S.C. Kit Minor	110
29966931	M.C. Kit Jeep	24
29049099	Booster	4300
29049265	Booster	4500
29049126	Booster	4300
29049002	Booster	2400
29049100	Booster	NA
29049139	Booster	NA
29049226	Booster & TMC Assy.	NA
29049277	Booster & TMC Assy.	4100
29049275	Booster & TMC Assy.	4600
29049024	Booster & TMC Assy.	4205

MARUTI VEHICLES		
29966733	M.C. Kit Minor (Van OMNI/New)	NA
29966734	M.C. Kit Minor (Car 800 CC)	NA
29966677	W.C. Kit Front (Van OMNI)	NA
29966678	W.C. Kit Rear (Van OMNI)	NA
29966673	W.C. Kit Rear (Car 800 New)	NA
29322029	Line/Disc Pad Assy. (set 4) Car 800	NA
29322028	Line/Disc Pad Assy. (set 4) 1000cc	NA
29370394	Brake Shoes (Car 800 New)	NA
29370386	Brake Shoes (Van OMNI)	NA
29370647	Brake Shoes (1000 cc/Esteem)	NA
5517	M.C. Assy. (Without Bottel) Car 800	NA
29663386	W.C. Assy. Esteem	NA
29663387	W.C. Assy Esteem	NA
29663912	W.C. Assy. Zen	NA
19662563	W.C. Assy. Maruti 800	NA
29662009	Caliper Kit	NA
29932025	BC Brake Pad	620

PART NO.	DESCRIPTION	RATES
WABCO-TVS		
M 200551	Servo Brake Valve	NA
M 301910	Unloader Valve with T1	NA
M 301920	Unloader Valve with T1	NA
M 450130	Vaccum Brake Valve	NA
M 470130	Diaphragm	NA
M 600331	Dual Brake Valve	NA
M 600681	Dual Brake Valve	NA
M 843310	Diaphragm	150
M 843330	Diaphragm	280
M 848400	Diaphragm	150
MSP 2/10	Repair Kit Servo Brake Value	NA
MSP 2/21	Repair Kit Servo Brake Value	NA
MSP 3/40	Repair Kit Quadruple System	NA
MSP 3/49	Repair Kit Unloader Value on MTI	170
MSP 3/64	Repair Kit Grand Hand Control Valve	NA
MSP 3/65	Repair Kit Quadruple System Prod	NA
MSP 3/78	Repair Kit Air Dryer Minor	280
MSP 3/86	Repair Kit Drying and Distribution	700
MSP 6/2	Repair Kit Dual Brake Value	500
MSP 6/8	Repair Kit Dual Brake Value	500
MSP 25/2	Repair Kit Spring Brake Chamber	230
MSP 25/27	Repair Kit Spring Brake Actuator	460
6/3	Valve Repair Kit	NA
6/26	TC Valvevoss Repair	690
800620	Palm Coupling	380
111220	Reed Valve Plan	1280
M1425/1	QRV Repair Kit	570
1/137	Repair Kit	90
1/229	Reed Valve Kit	460
6/20	Repair Kit with Filter	400
6/7	Repair Kit	635
6/24	Dual Brake Valve Repair Kit	780
6/23	Dual Brake Valve Repair Kit	762
TVS BRAKE FLUID		
	Brake Oil Half Litter	2000
	Brake Oil Quater Litter	2100
TVS COOLANT		
	Coolant One Litter	1850
	Coolant Three Litter	1296
	Coolant Five Litter	1150

Courtesy By : COMBINED TRADING AGENCY 2677-A, Gandhi Motor Market, K. Gate, Delhi-110006

निवेशकों द्वारा बोले-समझे म्यूचुअल फंड पोर्टफोलियो बनाना कभी भी एक अच्छा कदम नहीं हो सकता। किसी भी निवेशक को म्यूचुअल फंड पोर्टफोलियो इस तरह से बनाना चाहिए, जिससे जोखिम के एक स्तर तक आपको अधिकतम रिटर्न हासिल हो सके और रिटर्न के एक लक्षित स्तर तक जोखिम कम से कम हो सके।



समझकर बनाएं म्यूचुअल फंड पोर्टफोलियो

विक्रिता
पोर्टफोलियो बनाने के लिए म्यूचुअल फंड सबसे बेहतर रास्ता है। हालांकि, सबसे बड़ा सवाल यही है कि आप किस तरह अपना म्यूचुअल फंड पोर्टफोलियो तैयार करें। इसके लिए आपको अपने लंबी और मध्यम अवधि के लक्ष्यों को दिमाग में रखना होगा। बिना सोचे-समझे ऐसा करना ठीक नहीं है। यहां पर हम ये छह कदम बता रहे हैं, जिन्हें आपको उठाना चाहिए-

1. सामान्यतः लंबी व मध्यम अवधि के लक्ष्य एक तरह के सपने होते हैं, लेकिन इनकी मात्रा तय होना चाहिए। उदाहरण के लिए एक अच्छा रिटायरमेंट एक सपना है, लेकिन इसके लिए आपको लक्ष्य के तौर पर एक धनराशि तय करनी चाहिए। एक बार आपके सामने आपका बचत कार्यक्रम और रिटायरमेंट के समय लक्षित राशि होगी तो अगला कदम ऐसा पोर्टफोलियो बनाना होगा, जिससे आप इस लक्ष्य को पा सकें। ऐसा ही आपके बच्चे की शिक्षा के मामले में होगा। यह एक बड़ा निवेश होगा और इसे पूरा करने के लिए अलग-अलग समय पर धन की उपलब्धता के लिए योजना बनानी होगी। इसके साथ ही होम लोन के लिए नूतन की भी व्यवस्था व विदेश यात्रा के लिए धन जुटाने जैसे मध्यम लक्ष्य भी होंगे। यह आपके निवेश का शुरुआती बिंदु होना चाहिए।

2. म्यूचुअल फंड पोर्टफोलियो को इस तरह से तैयार करें कि ये इन लक्ष्यों पर आधारित हों। आपको यह अनुमान भी होना चाहिए कि भविष्य की तिथियों पर आपके लक्ष्य को पाने के लिए कितने धन की जरूरत होगी। आपको यह अंदाज भी होना चाहिए कि आपके लक्ष्य तक पहुँचने के लिए आपको कितने रिटर्न की जरूरत होगी। (टेबल देखें)।

नोट- निवेशकों को जोखिम लेने की क्षमता, रिटर्न, लिक्विडिटी और टैक्सेशन पर पूरी तरह सोच-विचार करने के बाद ही निवेश का फैसला करना चाहिए।

ड्राइविंग लाइसेंस को रिन्यू कराना अब होगा आसान

हो सकता है कि ड्राइविंग लाइसेंस को रिन्यू कराने के लिये आपको आरटीओ के चक्र नहीं काटने पड़ें। रिपोर्ट्स में कहा गया है कि लाइसेंस रिन्यू कराने के लिये जरूरी इन-ओसी लेने की जिम्मेदारी उस आरटीओ की होगी जहां आपने लाइसेंस रिन्यू करने का फॉर्म जमा कराया है। सड़क परिवहन मंत्रालय के अधिकारी के अनुसार जल्दी ही इस बारे में राण्यो के परिवहन विभागों को एडवाइजरी जारी की जायेगी। जिसमें कहा जायेगा कि रिन्यू व ट्रांसफर आवेदनकारताओं से कागज पर छपी इन-ओसी न मांगी जाये क्योंकि सभी लाइसेंस धारकों का डेटा अब सारथी पोर्टल पर मौजूद है। सारथी पोर्टल से देश के अमुमन सभी आरटीओ जुड़ चुके हैं और आवेदक की जानकारी यहां से ली जा सकती है। चूंकि पहले ऐसा एक कंसोलीडेटेड डेटाबेस मुहैया नहीं था इसलिए आवेदक से ही इन-ओसी दरतावेज मांगा जाता था।

निवेश कैसे करें इसे आप ऐसे समझ सकते हैं				
लक्ष्य	लक्षित फंड	किसमें निवेश	अनुमानित रिटर्न	मासिक निवेश
रिटायरमेंट	2 करोड़ 20 साल में	इक्विटी फंड	14 प्रतिशत	₹. 15,194
बच्चों की शिक्षा	1 करोड़ 15 साल में	इक्विटी फंड	14 प्रतिशत	₹. 16,317
होम लोन का मार्जिन	10 लाख 4 साल में	डेट फंड	8 प्रतिशत	₹. 17,629
विदेश में छुट्टी	3 लाख 3 साल में	डेट फंड	8 प्रतिशत	₹. 7,352
			कुल निवेश	₹. 56,492

3. अपने म्यूचुअल फंड निवेश को कोर और सैटेलाइट में विभाजित करें। इसका क्या मतलब है? जैसा कि हमने देखा कि अपने लक्ष्यों को पाने के लिए हमें हर महीने एक ठोक-ठाक राशि की जरूरत होगी। यह हमारा कोर पोर्टफोलियो होगा, क्योंकि इसे तो देना ही है। अगर हमारे पास किसी महीने बचत या ईसेंटिव के तौर पर कोई अतिरिक्त राशि आ जाती है तो हम उसे कुछ अधिक जोखिम वाले डेट फंडों में निवेश कर सकते हैं, यह सैटेलाइट पोर्टफोलियो है। हमें यह ध्यान रखना है कि कोर निवेश किसी भी दशा में छूटना नहीं चाहिए। इसके अलावा समय-समय पर इसकी समीक्षा भी करते रहें।

4. आपके जोखिम सहने की क्षमता आपके जोखिम के चाव से अधिक मायने रखती है, क्योंकि इन दोनों में अंतर है। आपके जोखिम उठाने की क्षमता आपकी उम्र, आपकी आय के स्तर, आपकी संपत्ति, आपकी जिम्मेदारियां और आपके पारिवारिक दायित्वों पर निर्भर करती है। इसे ध्यान में रखकर ही म्यूचुअल फंड पोर्टफोलियो बनाना चाहिए। उदाहरण के लिए एक सेक्टर फंड अच्छा उत्पाद हो सकता है, लेकिन अगर आपकी उम्र 50 साल है और आप जिम्मेदारियों

से दबे हुए हैं तो इसके जोखिम को उठाने की क्षमता नहीं है।

5. कोई भी म्यूचुअल फंड निवेश जोखिम और रिटर्न की अदला-बदली है। इसलिए आपको हमेशा फंड पर मिलने वाले रिटर्न की गणना के साथ ही जोखिम नियंत्रण के उपाय भी करते रहना चाहिए। अगर कोई फंड मैनेजर 30 फीसदी के स्टैंडर्ड डेविएशन पर 2 फीसदी अधिक रिटर्न दे रहा है तो यह आपके लिए नहीं है।

6. एक बार बनाया गया पोर्टफोलियो ही हमेशा रहेगा, यह जरूरी नहीं है। आपको अपने कोर पोर्टफोलियो की नियमित तौर पर समीक्षा करके यह देखना चाहिए कि क्या यह आपके लक्ष्यों को पूरा करने की दिशा में है। अगर कोई उत्पाद आपके लिए काम नहीं कर रहा है तो आप अपने कोर पोर्टफोलियो में भी बदलाव कर सकते हैं। सैटेलाइट फंड के बारे में आप इंडस्ट्री में होने वाली गतिविधियों के मुताबिक समीक्षा कर सकते हैं।

TRADE MARK

FARMOX[®]
GENUINE SPARES

MARK

Spindle Axle, Top Link Assy, Wheel Hub, Lower Link Chain, Leveling Lift Jack, Tie Rod End, Centre Pins, Hitch Pin, Top Link Pin, Tiller Pin, Brake Drums

ROYAL AUTO INDUSTRIES (Regd.)
(Manufacturer:- Tractor, Trolley, Jeep & Motor Parts)
3684, Street No. 4/3 Chet Singh Nagar, Gill Road, Ludhiana-3 (Pb.)
Phone : (M) 99417355581, 09463005769, 09464880096
E-mail : raj.ludhiana@gmail.com



As On 21.06.2019

DESCRIPTION	RATES	DESCRIPTION	RATES	DESCRIPTION	RATES
CT Set 0006	2550	5th Gear kit	2050	C. Cylinder Vista Big	1800
CT Set IGO TDI 0109	2800	Shifting sleeve 3rd TATA 4611 No.	1150	Gear Cobe Vista Q/2	1950
T. Belt	530	Dipstick 1	45	Gear Cobe Vista TDI	1320
Bush Kit	300	Timing Cover-RR (Rh.Bottom)	78	Gear Housing Vista TDI	1090
Bush Kit Indigo	300	Timing Cover-RR (Lh.Bottom)	78	Gear Housing Vista Q/2	1150
C+ Set Vista TDI 9915	2200	Timing Cover-RR (Rh Top)	100	C. Cobe Vista Q/2	400
Head Gasket Indigo	790	Timing Cover-RR (Top)	31	Bosh Kit Vista	600
Head Gasket Indica V2	850	Gasket (For Cyl. Head Cover) OE	198	Roc Bush Vista	500
Engine Shel Set	650	Crank Gear	550	Head Gasket Vista Q/2	1150
T. Normal 9903	530	Clutch Rel. Bearing With Sleeve	600	Diesel Filter Vista	1650
Engine Mount A 0164	600	Piston Set IV2	2050	Air Filter Q2	630
Engine Mount B 0155	510	Engine Vall 006	1250	5th Gear Vista	1500
Engine Mount C 0155	520	Kit Frt Strut	200	Timing Chain Vista	1450
C. Cable TDI 119	410	Kit Bush Rear Kit	310	Bolgingd Vista	340
C. Bearing Vista	500	Trailing Arm LH T3	2200	IBJ Vista	280
R. Bush Kit DV2	410	Kit Rear Shock Absorber	250	Treed Vista	575
Engine Kit Indica	8400	Steering Knuckle-Rh-Lh (Each)	1405	Front Door LH V2	6100
T. Nut I Blue 9927	350	Clutch Fork N/M Pati	150	Front Door RH V2	6400
AC Riley 4907	350	Front Shocker Kit Indigo 0134	750	A.C. Cable V2	125
Piston Set Indica V2	2200	Glow Plug Timer Indica 9931	850	Hood Strip	320
Piston Ring Indigo	2300	Door Pat Set 402	450	Hood Hing LH/RH (Set)	200
Packing Kit Indica V2	1650	Timing Tensioner Vista	2050	Front Shocker W/Out LH 0122	1450
Packing Kit Indigo	1850	Clutch Pressure TataPetrol I	2650	Front Shocker W/Out RH 0123	1450
5th Gear Kit	2250	Gear Lever Rod OE N/M	110	Brake Disk 3714 V2	680
Disk Ruter V2 3714	650	Coolant Bottle	650	Brake Disk 3704 IOM	675
Searing Gear Silvr 4612	650	5th Gear 29Teth (Indica V2)	1850	Hand Brake Liver	338
Valve Guide Seal (Set)	320	Synchronizer Ring (Set 5 Pacs.)	650	Front Hub I	590
Filter Element Indica	150	W.W. Mashin Front RH/LH	490	Rear Door	5826
Air Filter Assy. Indica Assy.	700	W.W. Mashin Rear RH/LH	490	Dickey UL	4213
Clutch Release Yoke 0113 No.	450	Wiper Blade Set (Indica) NM	225	Front Bumper O/M V2	2050
Frt. Brake Disc O/M Indica	680	Fly Wheel Ring (Indica)	350	Rear Bumper O/M V3	1821
Oil Filter I-0103	100	Bonet V2	3250	Cam Shaft	2440
Oil Filter IGO 0106	160	Eye Bro (Set 4 Pcs.)	1350	5th Gear Assy. 0004	2090
Air Filter IGO 0131	245	Radiator Fan Bhar	650	S. Sleeve 3/4th	780
Diesel Filter Vista 0108	1450	Radiator Fan Gaits OE	630	S. Sleeve 5th O.E.	550
Air Filter Vista 112	250	H. L. Kit V3	2000	0112 Gear Changer	490
Engine Kit Sumo	11500	Front Bumper Indica V2	1800	Timenig Cover (Set 3 PCs)	250
Engine Kit Indigo	9500	Front Bumper Xeta	3275	Engine Mounting	450
Steering Assy. Rane Model V2	3300	Rear Bumper V2	1400	Head Gasket IG	830
Steering Assy. IGO Rane	8400	C. Cylinder Vista Small	1070	Front Bush Kit IGO	325

भारत में प्रदूषण की समस्या के हल को 'कार पूलिंग' कारगर उपाय

विश्वविद्यालय

जर्मनी की वाहन समाधान प्रदाता कंपनी वंडर मोबिलिटी ने देश में गाड़ियों की वजह से बढ़ते प्रदूषण से प्रभावी तरीके से निपटने के लिये सार्वजनिक वाहनों और 'कार पूलिंग' की वकालत की है।

भारत में दुनिया के 10 सर्वाधिक प्रदूषित शहरों में से सात के होने के बीच कंपनी ने यह बात कही है। कंपनी ने देश में विस्तार के लिये आक्रामक रणनीति बनायी है। इसके शुरुआत वह राष्ट्रीय राजधानी दिल्ली से कर सकती है। साथ ही कंपनी ने केंद्र तथा राज्य सरकारों के साथ मिलकर काम करना शुरु किया है। एक अनुमान के अनुसार देश में कारबन उत्सर्जन में वाहनों के प्रदूषण का योगदान करीब 11 प्रतिशत है और यह वायु

प्रदूषण के प्रमुख कारणों में से एक है।

वंडर के भारत में विपणन प्रबंधक विवेक कुमार ने कहा कि दिल्ली में पिछले साल उसकी सेवा के उपयोगकर्ताओं की संख्या 3,00,000 रही। कंपनी लागत को अनुकूलतम बनाकर तथा आय सृजन के लिये इस साल कार पूलिंग को शुद्ध रूप से व्यापार मॉडल बनाने पर विचार कर रही है। उन्होंने कहा कि कंपनी फिलहाल बी 2 की (बिजनेस टू बिजनेस) और बी टू सी (बिजनेस टू कंज्यूमर) दोनों पर ध्यान दे रही है। इसके लिये वह कंपनियों के साथ गठजोड़ कर रही है और ग्राहकों को सीधे कार पूलिंग के लिये मंच उपलब्ध करा रही है। इसके साथ कंपनी अब बी 2 जी (बिजनेस टू गवर्नमेंट) पर भी गौर कर रही है।



कुमार ने कहा कि कंपनी कार पूलिंग के लिये अनुकूल माहौल बनाने को लेकर सरकारी एजेंसियों के साथ मिलकर काम करना चाहती है। उन्होंने कहा कि इसके तहत वंडर ने नीति आयोग के अधिकारियों के साथ केंद्र एवं राज्य सरकारों के संबंधित विभागों के अधिकारियों के साथ मुलाकात की है। कंपनी इस संदर्भ में प्राधिकरण से समर्थन और नियमन चाहती है। कार पूलिंग के अलावा कंपनी शटल सेवा और बेड़ा साफ्टवेयर समाधान उपलब्ध कराती है। कंपनी को इसे आने वाले समय में भारत में पेश करने की योजना है।

पढ़ें ...ताकि बेकार न हो @ पेज 67

के प्रमुख मार्क्स रिफ्लैट कहते हैं कि, दुनिया में कई जगह हमारे सिस्टम काम कर रहे हैं और इनमें रात-दिन बेहतरी की कोशिशें जारी हैं। आगे चलकर ट्रेफिक सिस्टम इतना पेचीदा होने वाला है कि बिना एआई के हम इनका मैनेजमेंट ही नहीं कर पाएंगे। डेटा की मदद से हम ट्रेफिक जाम में पैटर्न तलाशकर उनका हल भी निकाल सकेंगे।

जैसे कि जर्मनी के हैजेन शहर में आर्टिफिशियल इंटेलिजेंस की मदद से ट्रेफिक लाइट कंट्रोल की जाती है। इससे चौराहों पर गाड़ियों को ग्रीन लाइट के लिये बहुत इंतजार करना पड़ता है।

वैसे आर्टिफिशियल इंटेलिजेंस का इस्तेमाल केवल गाड़ियों में नहीं होता। पुर्तगाल की राजधानी लिस्बन में इलेक्ट्रिक बाइक्स के लिए भी इनका प्रयोग हो रहा है। शहर में लगे जाम की असल तस्वीरों की मदद से यहाँ का सिस्टम ये बता देता है कि किस जगह इलेक्ट्रिक बाइक्स की मांग बढ़ने वाली है। कहाँ पर चार्जिंग सिस्टम की ज्यादा जरूरत होगी।

लेकिन, कई बार मशीनें भी सही तस्वीर नहीं बता पातीं। उनके लिए फेसले इंसानों को मंजूर नहीं होते। अब अगर आर्टिफिशियल इंटेलिजेंस बार-बार रुट डायवर्जन करेगा तो गाड़ी में फंसे आप खींटेंगे ही।

जानकार कहते हैं कि मशीनों का काम इंसानों को रोडमार्ग के रूटिन काम से निजात दिलाना है। मिल्टन केन्स ने सिम्प्योरिटी कैमरों की मदद से ट्रेफिक जाम निवारित किया जा रहा है। इससे लोगों का काफी समय बच जाता है यहाँ का सिस्टम ट्रेफिक जाम को लेकर 80 प्रतिशत भविष्यवाणी सही करता है।



- TAPER ROLLER
- BALL
- CYLINDRICAL
- NEEDLE ROLLER
- FOUR POINT

Distributor/Stockist:
Jain Automobiles
Lal Kothi, Kaiserganj, Ajmer (Raj.)
Phone: (S) 0145-2424959
Mobile : 09414003259

Delhi Market Report Indica-Indigo Spare Parts



As On 21.06.2019

DESCRIPTION	RATES	DESCRIPTION	RATES	DESCRIPTION	RATES
Clutch Cable TDI	300	Brake Drum OE (Indigo)	1150	TCA P (Rane)	1150
Piston Ring IGO	2100	A. C. Idler OE (Indigo) Tata	400	H.L. Kit O.M. NM	1893
Dragling Kit IGO	832	Steering Knuckle (Indigo)	1332	Front Bumper IGO OM	2280
Tappet Normal	480	Tie Rod End (Rane)	310	Rear Bumper IGO OM	2445
Heater Plug	1090	Str Ball Joint M (Rane)	218	Front Bumper IGO CS	2809
FICD	650	Str Ball Joint P (Rane)	190	Front Bumper IGO N/M	2905
Glow Plug Timer OE (Indigo)	690	Lower Ball Joint M (Rane)	208	Rear Bumper IGO N/M	2390
1910 Dia Clutch Disc-DSL (Indigo)	2472	Lower Ball Joint P (Rane)	530		
Front Hub OE (Indigo) Tata	655	TCA M (Rane)	1150		

Courtesy By : KANSAL AUTO TRADERS 123, Gurunanak Auto Market, Kashmere Gate, Delhi-6 Ph. : (O) 23916961, 64775375 (M) 9811031573



Delhi Market Report SPACIO & SAFARI Spare Parts



As On 21.06.2019

DESCRIPTION	RATES	DESCRIPTION	RATES	DESCRIPTION	RATES
Engine Kit Sumo	7500	Oil Filter (SAFARI) 0115	180	Radiator Fan BHAR	450
Coil Spring B705 DI/Spacio	1150	Oil Filter (SAFARI DECOR) 0165	220	Front Shocker (SAFARI)	810
Piston Set	2950	Air Filter (SAFARI DECOR) 0222	490	Clutch Bearing (SAFARI DECOR)	750
Piston Ring	2490	Shifting Shaft	300	Balancer Light	320
Fly Wheel Ring	370	Oil Filter Spacio	90	Head Light 0113/0114 ST	2725
Door L0ok	260	Air Filter S. Docor 2.2 0106	665	Tail Light (SAFARI)	650
Clutch Plate (SPACIO)	1190	Rear Brake Shoe (SAFARI DECOR)	980	Mould ((SAFARI)	350
Bush Kit (SAFARI) Rear	1100	Air Filter (SPACIO)	250	Wiper Arm	200
Look Set Sumo	850	Top Gear (SPACIO) 049	2150	Wiper Blade (SAFARI) 9907	250
Front Bush Kit (SPACIO)	1100	Corner Light (SAFARI) LH	-	Air Filter (SAFARI) 0296	325
Clutch & Pressure Set (SPACIO)	3250	Corner Light RH(SAFARI)	258	Gear Rod (SAFARI)	260
Clutch Presser Set (DECOR) LUK	3800	Fog Light LH (SAFARI)	550	Front Grill Safari OM	750
BSM 6345 (SAFARI) What Aren	260	Fog Light RH(SAFARI)	550	Front Grill Safari NM	3915
BSM 6344 (SAFARI)	270	Power Window Machine RH TATA	2820	Bumper Grill Safari NM	925
Resser Plate (SAFARI)	1510	Power Window Machine LH TATA	2820	Indicator Light Safari Decor	200



SUMO Spare Parts

As On 21.06.2019



DESCRIPTION	RATES	DESCRIPTION	RATES	DESCRIPTION	RATES
Bonnet	3200	Wiper Blade Set	200	Radiator Sumo	4800
Clutch Plate Sumo	1150	Water Pump Assy. Sumo Gold	1150	Front Bumper Corner	185
Brake Disc	950	Fly Wheel Ring	370	Rear Bumper Corner	157
Bush Kit Spacio	1090	Top Gear	2950	Gear Box Mounting	230
Top Gear 0116	3050	4617 4th S Sleeve	624	Front Shocker Sumo	750
Top Gear 0103	3400	4612A 3rd S Sleeve	1035	Rear Shocker Sumo	670
7903 Main Shaft	3140	Oil Filter SUMO	80	Steering Shocker	728
Clutch & Pressure Plate Set Sumo	2350	Air Filter SUMO	185	A. C. Cable Victa	157
A. C. Cable	160	Disc Pad Rane	580	Door BSM	1600
Bush Kit Sumo O/M	790	Wheel Rim Spacio	1650	Fender BSM	1197
Engine Seal Set	815	Coil Spring 8705 207DI	1050	Wheel Rim Sumo	1325
Synchronizer Ring I/II	310	Coil Spring 8703 Spacio	1320	Wheel Cap Sumo	208
Synchronizer Ring III/IV	310	0164 Condenser Core Indica	2766		



Delhi Market Report VICTA Spare Parts

As On 21.06.2019



DESCRIPTION	RATES	DESCRIPTION	RATES	DESCRIPTION	RATES
Head Lamp VICTA	1800	Oil Gaje VICTA	182	lInd Gear SUMO	1150
Tail Light VICTA	560	Acc Cable 207 DI	224	lvth Gear SUMO	1612
Front Bumper VICTA	2445	Bush Kit VICTA	960	I & II S. Sleeve Sumo	567
Front Gril VICTA	3121	Assy. Pin VICTA	119	Radiator 207 DI	8843
Rear Bumper VICTA	2445	Pivot Bush VICTA U Link	94	S. Meter Cable SUMO	250
Oil Dipstic VICTA	210	Tie Rod End	540	Lock Set SUMO	1025
Oil Filter VICTA	167	Wheel Rim SUMO	1300	Front Bonnet	2472
Tensioner Vica 0138	875	Timing Belt	600		
0139 T. Tensner	980	Wheel Rim 207 DI	1750		

Replacement Spares Parts

For TATA Vehicles

Delhi Market Report As On 21.06.2019

PARTICULAR	Rate	PARTICULAR	Rate	PARTICULAR	Rate
CLUTCH FORK		Speedo Meter Cover GB 50 Open Comp.		NEW INTRODUCE ITEMS	
407	290	SPEEDO METER GEAR SET (PVC)		Diesel Motors Long 12V Hensing	700
608	290	Speedo Meter Gear Set 407	120	Pitman Arm Power Steering/1613/LP	480
709	290	Speedo Meter Gear Set GB 60	200	Sector Shaft 1613 SFC/1613/LP	1050
GB 30/40	290	Speedo Meter Gear Set GB 40	150	Clutch Booster HYWA	1900
1612	280	BRASS RING (FORGING)		Sector 1613 Modified	1200
1613 Thicker	350	Brass Ring GB 407	145	Steering Worm 1109	1200
Clutch Fork & 2515 Type C Type/G375	375	Brass Ring GB 608	200	Steering Worm 1613 SFC	1200
COOLING PIPE		Brass Ring GB 40	240	Steering Worm 1613 LPT	1225
407	220	Brass Ring GB 50	380	Cabin Tippa 10m Hole	190
608 1709/ 1109/407 TURBO/712	240	Brass Ring GB 60	340	Power Steering Pump TC/Turbo	2650
SE/1612	230	Ring GB 50/GB 75 Steel	260	Water Body Hub TC Big (ALM)	170
1613 SK / EURO II/2515	275	Ring GB 60 Steel Big/Small	275	Water Body Hub TC Small (ALM)	140
POWER STEERING ROTTOR		GEAR BOX		Coolant Bottle White 407/1612	90
ZF & Rane Rock Berg	900	Gear Box Carrier Kit 407	150	Coolant Bottle White 709 LPT/1109	825
TC All Type & 10 Hole/Rock Berg	900	Gear Box Carrier Kit 608/GB40	240	Coolant Bottle White TC Big	900
BRAKE RACHED		Gear Box Carrier Kit GB-50	270	Water Separator N/M	400
Rached Front L/R 1510 Each	450	Gear Box Carrier Kit GB-60 FULL	250	Tensioner Assy.	650
Rached Rear L/R 1510 Each	460	ASSLY HOUSING GB BLOCK FOR GEAR		Lever 3 Hole 1510 (Fine)	115
Rached Front L/R 709 Each	460	Housing Block 1512 TC	550	Lever 3 Hole TC (Rough)	125
Rached Rear L/R 709 Each	450	Housing Block 2515 TC	550	Clutch Booster 70mm/90mm	1150
Rached Front TC Each	450	Housing Block 2516 TC	550	GEAR TOPA RAD	
Rached Rear L/R TC Each	490	Housing Block 1312 TC	560	Gear Topa Rod 1510 (Fine)	175
Rached Rached Ex Front	450	Housing Block 1313 TC	560	Gear Topa Rod TC (Rough)	180
Brake Rached Ex Rear L/R/1109	490	Housing Block 1313 TC	560	Gear Topa Rod 709 (Thin/Thick)	190
CLUTCH PATTI		Housing Block Hywa	360	Gear Topa Rod 407 (Thin/Thick)	200
Clutch Patti Complete 407/1612	120	POWER STEERING CROSS ASSLY		Gear Topa Rod GB 50 (Thin/Thick)	200
Clutch Patti Complete 1613	130	Power Steering Cross Assy. ZF	370	Gear Topa Rod GB 60 (Thin/Thick)	210
GEAR LEVER		Power Steering Cross Assy Rane	360	GEAR CHIRRA PIN SET	
Gear Lever 407 O/T & N/T Each	300	Power Steering Cross Assy. Rane	380	Chirra Pin Set 407	3
Gear Lever 608 Each/709	300	BRAKE ADJUSTER		Chirra Pin Set 1510	7
Gear Lever GB-30 Truck/ GB 40 Truck	300	Brake Adjuster 407	145	Chirra Pin Set TC	8
Gear Lever 1512-1612	425	Brake Adjuster 407 Modified	145	Chirra Pin GB-60/Spiral	10
Gear Lever LPGB-40/GB-30	630	Brake Adj 709 Double Gr/407TURBO	250	GEAR CROSS KIT	
Gear Lever LP 709	210	STEERING CORSS ASSLY		Gear Cross Kit 1510	40
Gear Lever 2515 Thick	435	Steering Cross Assy. 1312/1612	350	Gear Cross Kit TC	40
AIR FILTER CAP		Steering Cross Assy. 407	240	Gear Lever Kit 1109 (Brass)	45
Air Filter Cap Top Plain	140	Steering Cross Assy. ZF/Rane	350	Gear Lever Kit 709 (Brass)	40
Air Filter Cap Top 1613 TC/2515	150	STEERING YOKE TEETH		Gear Lever Kit 709 (Steel)	33
Air Filter Cap Top 1616 Tasia	200	Steering Yoke & Teeth 407/608 Thin	335	Gear Lever Kit 1109 (Steel)	33
AIR COMPRESSOR HEAD (ALUMINUM)		Steering Yoke & Teeth LP 709	380	Gear Lever Kit 4018 With Brass Bush	48
Air Comp. (Casting) Head 709	450	Steering Yoke & Teeth 1613 SFC	490	Gear Roller GB 40	55
Air Comp. Head 709 (70mm) ALM	475	Steering Yoke & Teeth 1109	490	EXHAUST PIPE	
Air Comp. Head 1510/TC (94mm)	500	Steering Yoke & Teeth 2515 ZF	530	Turbo Exhaust Pipe 0115	220
Air Comp. Head 3118	1200	Steering Yoke & Teeth 2515 Rane	530	Turbo Exhaust Pipe 0109/110 N/M	240
Air Comp. Head Ex O/M/N/M	525	Steering Yoke & Teeth 407/608 Thick	400	Turbo Exhaust Pipe 0104/0102	240
A.C. Head Plate 3118/4018	405	Steering Yoke & Teeth 1613 LPT	450	Turbo Exhaust Pipe 0132	250
Air Comp. Head Plate 709/1510/TC/EX	200	SWITCH		Turbo Exhaust Pipe 0123	435
Air Com. Plate CNG/IVECO/1613 Turbo	300	Speed Sensor With Brass Nut	350	Turbo Exhaust Pipe 0136	435
SPEEDO METER COVER		Oil Pressure Switch 4018	100	Turbo Exhaust Pipe 0117 Big	460
Speedo Meter Cover 407 Complete	410	Tappid Sensor Switch TC	300	Turbo Exhaust Pipe 0107	380
Speedo Meter Cover DI Complete	450	Reverse Light Switch With Wire	100	Turbo Exhaust Pipe 709	225
Speedo Meter Cover GB40/GB50	700	Diesel Filter Switch TC	50	Turbo Exhaust Pipe 1109	225
Speedo Meter Cover GB-60/75 (Alum)	400	Diesel Filter Switch EX	45	Turbo Exhaust Pipe 909	225
Speedo Meter Cover 709 Complete AL	650	Brake Switch Red/Black	55	Turbo Exhaust Pipe 0138	490
		Diesel Filter Switch 3118	50		

PACKING FORWARDING & GST EXTRA AS APPLICABL.

Courtesy By:- APEL PUNE PRODUCTS (INDIA) 217A/2, Guru Nanak Market, Kashmere Gate, Delhi-110 006 Phone: 09818601701



Market Update - TVS Brake Lining

DELHI MARKET REPORT AS ON 21.06.2019

PARTICULAR	AF-180 BLACK	AF-63 WHITE
407 STD	460	550
407 1st O/S	500	600
407 2nd O/S	550	640
608 STD	550	640
608 1st O/S	600	680
608 2nd O/S	640	760
709 Air Brake STD	1080	860
709 Air Brake 1st O/S	1150	950
709 Air Brake 2nd O/S	1260	1040
909 Air Brake STD	1260	1040
909 Air Brake 1st O/S	1350	1050
909 Air Brake 2nd O/S	1450	1150
1109 Air Brake STD	1300	1100
1109 Air Brake 1st O/S	1400	1200
1109 Air Brake 2nd O/S	1500	1300
TS/1 STD	1540	1700
TS/1 1st O/S	1660	1850
TS/2 STD	1600	1790
TS/2 1st O/S	1760	1990
Leyland 122 STD 5"	1100	
Leyland 122 1st O/S	1200	
Leyland 324 STD	1420	
Leyland 324 1st O/S	1540	

CLUTCH FACING

Tata 407 All Type	310
Tata 608/GB-30	410
Tata GB-40	470
Tata GB-75	1150

BRAKE LINING (JEEP SECTION)

PARTICULAR	STD	1st O/S	2nd O/S
Marshall Rear	270	290	310
Commander 540	225	250	260
FC 150	180	200	210
Scorpio 122	415	450	560
207	240	270	300
Scorpio CRDI	560	600	650
Matador307/Tempo Trax	270	310	350

Courtsey By: VM ENTERPRISES 743,, Chotta Bazar, Kashmere Gate, Delhi-6 Phone : (O) 011-23948863 (M) 9999480225, 8586021250

चोटित अथवा मृतक के वारिस बीमा कम्पनी के विरुद्ध हर्जाना क्लेम करने के अधिकारी



मध्य प्रदेश उच्च न्यायालय में, अपीलान्त वाहन ने ये अपील क्लेम ट्रिब्यूनल के निर्णय व अवाई दिनांक 22.1.2004 क्लेम केशेज नं. 49 सन् 2001 तथा 43 सन् 2001 जिसके द्वारा उन्होंने अवाई राशि का 50 प्रतिशत प्रतिवादी नं. 1 व 2 तथा 50 प्रतिशत नं. 3 व 4 द्वारा अंशदायी लापरवाही आधारित दुर्घटना मानते हुए आदेशित किया के विरुद्ध प्रस्तुत की है।

अपीलान्त के अनुसार वह टाटामुमो नम्बर डीएल आई सी डी- 5860 का स्वामी है तथा प्रतिवादी नं. 3 मोहम्मद शफीक खां उक्त वाहन का चालक था, जबकि वाहन कमान्डर जीप नम्बर एमपी 04/एच-4267 जिसमें क्लेमन्ट्स का पुत्र युकेश तथा अन्य रामबाबू कुल अन्य व्यक्तियों के साथ बीनागंज से बायोरा के लिये यात्रा कर रहे थे, जो वाहन प्रतिवादी नं. 1 स्थानिक का था एवं उसी के द्वारा चलाया जा रहा था। दुर्घटना कमान्डर जीप चालक शिवहाज सिंह को लापरवाही से घटित हुई, जिस स्थिति में ट्रिब्यूनल ने अंशदायी लापरवाही का सिद्धान्त गलत लागू किया, जो प्रकरण की साक्ष्य के भी विपरीत है।

मध्य प्रदेश उच्च न्यायालय ने अपीलान्त वाहन टाटामुमो स्वामी की ये अपील नम्बर 380 व 381 सन् 2004 नवीन प्रकाश गुप्ता बनाम श्रीमति रामकली साहू आदि 2018 (3) टी.ए.सी. 459 अपने निर्णय दिनांक 15.1.2018 के द्वारा निर्णित करते हुए आदेशित किया कि माननीय उच्चतम न्यायालय ने अपने निर्णय टी.ओ.एथेनी बनाम करबरनान आदि 2008 (3) एससीसी 748 Contributory Negligence and composite negligences में (संयुक्त लापरवाही तथा अंशदायी लापरवाही) के बिन्दु की विस्तृत व्याख्या की है। जिसके अनुसार जब एक व्यक्ति दो या दो से अधिक दोषी व्यक्तियों को लापरवाही से चोटित होता है, तो वह दुर्घटना सामूहिक लापरवाही उक्त दोनों दोषी व्यक्तियों को है, परन्तु यदि दुर्घटना आंशिक रूप से अन्य व्यक्ति अथवा व्यक्तियों की तथा आंशिक रूप से अपनी स्वयं की लापरवाही से चोटित होता है तो वह अंशदायी लापरवाही प्रकरण माना जायेगा।

इस मौजूदा प्रकरण में चूँकि मृतक स्वयं दुर्घटना के लिये उत्तरदायी नहीं थे, ऐसी स्थिति में सामूहिक लापरवाही का सिद्धान्त लागू होगा तथा क्लेमन्ट्स प्रत्येक दोषी व्यक्ति से जो कि संयुक्त व पृथक-पृथक रूप से पूरी हर्जाना राशि दुर्घटना से चोटित को अदायगी के उत्तरदायी हैं, से पूरी हर्जाना राशि वसूली के अधिकारी हैं। ऐसी स्थिति में चोटित/उत्तराधिकारीगण (मृतक) को उन्में से किसी के भी विरुद्ध कार्यवाही करने का विकल्प उपलब्ध है। जहाँ तक क्लेमन्ट्स का प्रश्न है, ट्रिब्यूनल ने प्रश्नगत दुर्घटना को अंशदायी लापरवाही का प्रकरण मानने में त्रुटि की है। क्योंकि दुर्घटना में मृतकों को कोई लापरवाही नहीं थी।

तदनुसार इस न्यायालय की राय में प्रश्नगत प्रकरण चूँकि जहाँ तक क्लेमन्ट्स का सम्बन्ध है, सामूहिक लापरवाही का प्रकरण है। ऐसी स्थिति में ट्रिब्यूनल ने अवाई राशि टाटामुमो स्वामी व चालक एवं कमान्डर जीप स्वामी तथा उसको बीमा कम्पनी के मध्य अनुपातिक रूप से विभक्त करने की भूल की है। ऐसी स्थिति में आदेशित किया जाता है कि जहाँ तक क्लेमन्ट्स का सम्बन्ध है वे अपकृत्यकर्ता वाहन जीप नं. एमपी 04 एच 4267 की बीमा कम्पनी से पूरी हर्जाना अवाई राशि प्राप्ति के अधिकारी हैं, परन्तु बीमा कम्पनी तत्पश्चात 50 प्रतिशत अवाई राशि अपीलान्त टाटामुमो स्वामी से वसूली की अधिकारिणी होगी, जैसा कि माननीय उच्चतम न्यायालय ने अपने निर्णय खेन्डू बनाम न्यू इंडिया एश्योरेंस कं. आदि 2015 (2) टी.ए.सी. 677 में भी माना है। इसी प्रकार अपीलान्त की ये अपीलें निर्णित की जाती हैं।



Delhi Market Report

TRACTOR ENGINE PARTS

As on 21.06.2019

MODEL		IPL	MAHLA	USHA	MPR	EVL	KAR	CRAWL SHAPE
		PISTONS			VALVES			
FORD - 3600	STD	1887	RCP 3400	2750	2650			
FORD - 3600	003		SHM2800			880	920	4800
FORD - 3600	005					880	920	
FORD - 3600	010					890	920	
FORD - 3600	015					900	950	
FORD - 3600	020		RCP3050	RCP3050	2850		975	
FORD - 3600	025		SHM2800				975	
FORD - 3600	030					900	990	
FORD - 3600	040						980	
FORD - 3600	050						990	
FORD - 3610, 3620	STD		4250	3650	3100		620	
ESCORTS - 345			4000		2550	490	490	
ESCORTS - 335			2275	2350	1920	360	370	4400
ESCORTS - 335 DI			2275	2350	1910	650	660	4400
ESCORTS - 340			4450				1180	
ESCORTS - 325 DI			2750				665	
ESCORTS - 430			3150				1140	3500
ZETOR - 2511		960	1875	1850	1750	330	350	3250
ZETOR - 2522 DI			2425	2350	1800		790	3250
ZETOR - 5911				3450	3350	910	980	5800
ZETOR - 735 FE		2750	3400	3600	3050		980	5000
H - 50					3400		850	
SWARAJ 735 (ESCORTS 37)			3350	3600	3100	585	685	
SARTA J.R.B.V.		1000	1050	1190	850		375	2650
KIRLOSKAR DOUTZE						790		
KIRLOSKAR RB 001 (JCB)			1250				710	
EICHER						198	220	2325
EICHER SONA				2000			470	3400
EICHER DI				1280			400	
EICHER NC			1100	1180	1100		575	
EICHER		920	1100	1280	1100			
D - 575 (STD)		1900	2180	2400	1950	760	790	2550
B - 275 (O/S)		2200	2120	2250		615	690	2550
MASSY FORGUN 1035 (STD)		1750	1750	1920	1500	355	380	3400
12155 IPL		2175	2050	2115			350 (FPP)	3400
12170 IPL		1750						
12254 IPL								
12236 IPL		2820	2700					
12193 IPL		2820						
11293 IPL		2500						
11228 IPL		2420						
12237 IPL		2850						
11258 DI 575		2250			2000			

Courtesy By : SETHI AGENCIES 3682/19, First Floor, Shabi Market, Mori Gate, Delhi-6 Ph.: (O) 23935586, 41464019 (M) 9810651022 (R) 27604232



परेशान कर रही है इंश्योरेंस कम्पनी...

प्रक्रिया:

1. पहले तो आप संबंधित इंश्योरेंस कम्पनी से ही शिकायत करें। इसके लिए आप कंपनी की वेबसाइट से जानकारी ले सकते हैं।
2. अगर इंश्योरेंस कम्पनी से कोई जवाब नहीं मिलता या आप जवाब से संतुष्ट नहीं हैं तो आप आईआरडीएआई के इंटीग्रेटेड ग्रीवांस मैनेजमेंट सिस्टम (igms.irda.gov.in) पर शिकायत कर सकते हैं।
3. आप इंश्योरेंस ऑम्बुड्समैन के उस ऑफिस से सीधे संपर्क कर सकते हैं जिसके अधिकार क्षेत्र में आपका मामला आता है।

ऐसे करें शिकायत

शिकायत का निपटारा

अगर आप उन लोगों में शामिल हैं जिन्हें इंश्योरेंस कम्पनियों की ओर से इस तरह की मुश्किल का सामना करना पड़ा है तो आपको अपना बकाया लेने के लिए कदम बढ़ाना होगा। इंश्योरेंस ऑम्बुड्समैन कहते हैं ऑम्बुड्समैन का फैसला इंश्योरेंस कम्पनियों के लिए अनिवार्य होता है। इसमें देरी हो सकती है, लेकिन उनके पास पालन करने के अलावा कोई विकल्प नहीं है। आईआरडीएआई और इंश्योरेंस ऑम्बुड्समैन कम्प्लायंस की निगरानी करते हैं और इंश्योरेंस कंपनियों से इस बारे में जानकारी लेते हैं। नियमों में बदलाव के बाद अब इंश्योरेंस ऑम्बुड्समैन ऑफिस 30 लाख रुपये तक का मुआवजा दे सकता है, पहले यह रकम 20 लाख रुपये की थी। ऑम्बुड्समैन ऑफिस को पॉलिसी होल्डर से दरतावेज मिलने से तीन महीनों के अंदर फैसला देना होता है। इसके बाद फैसले को कांपी शिकायतकर्ता और इंश्योरेंस कम्पनी दोनों को भेजी जाती है। इंश्योरेंस कंपनी को 30 दिनों के अंदर ऑर्डर का पालन करना और इसकी सूचना ऑम्बुड्समैन को देनी होती है। फैसले को लागू करने में देरी की स्थिति में यह सुनिश्चित करें कि इंश्योरेंस कंपनी मुआवजे का भुगतान ब्याज के साथ करे। नियमों के तहत ब्याज मौजूदा बैंक रेट से दो परसेंट अधिक होगा।

और विकल्प:

नियम यही है कि इंश्योरेंस कंपनी ऑम्बुड्समैन का फैसला लागू करने में तालपरवाही नहीं कर सकती है। हालांकि अगर नियमों का पालन नहीं किया जाता है तो पॉलिसीहोल्डर आईआरडीएआई या ऑम्बुड्समैन से संपर्क कर सकता है। इसके अलावा कंस्यूमर कोर्ट में भी कम्पनी के खिलाफ शिकायत की जा सकती है।

इंश्योरेंस कम्पनियों के शिकायतों का समाधान न करने पर पॉलिसी होल्डर्स को इंश्योरेंस ऑम्बुड्समैन से उम्मीद होती है। इंश्योरेंस ऑम्बुड्समैन का ऑर्डर मानना इंश्योरेंस कम्पनियों के लिए अनिवार्य होता है और इस वजह से उनके लिए इससे बचने को गुंजाइश बहुत कम होती है। अगर इंश्योरेंस कंपनियां इसका पालन करने में नाकाम रहती हैं या इसमें देरी करती हैं तो क्या किया जा सकता है।

वादा तोड़ना: इंश्योरेंस रेगुलेटरी एंड डवलपमेंट अथॉरिटी ऑफ इंडिया (आईआरडीएआई) के हाल के एक संकलन में कहा गया है कि अप्रैल से दिसंबर 2018 के बीच बहुत सी इंश्योरेंस कंपनियों ने ऑम्बुड्समैन का फैसला मिलने के 30 दिनों के अंदर उसे लागू नहीं किया और न ही उन्होंने 60 दिनों के

अंदर अपील दाखिल की। इंश्योरेंस रेगुलेटर का कहना है, कि कुछ इंश्योरेंस कंपनियों ने बताया है कि उन्होंने समय सीमा बीतने के बाद फैसले का पालन किया है। समय सीमा का पालन न करने से शिकायत निपटाने की प्रक्रिया कमजोर होती है। आईआरडीएआई ने देरी के कारण न बताने के लिए भी इंश्योरेंस कंपनियों को फटकार लगाई है। इसने चेतावनी भी जारी की है। सुनवाई के दौरान किए गए वादे का पालन न करना न केवल इंश्योरेंस रेगुलेटर और ऑम्बुड्समैन, बल्कि पॉलिसी होल्डर्स के लिए भी चिंता का एक कारण है। रेगुलेटर अपनी समझ के अनुसार कार्रवाई करेगा, लेकिन पॉलिसी होल्डर्स को ऑम्बुड्समैन के फैसले को लागू करने में कमी की स्थिति में नियमों और अधिकारों को जानना चाहिए।

टाटा और चेरी ऑटोमोबाइल्स में

चल रही पार्टनरशिप की बात

एक ओर टाटा मोटर्स के जेएलआर के लिये पीएएस ग्रुप के साथ व्रात करने की खबर आ रही है दूसरी ओर कहा गया है कि भारतीय कम्पनी चीन की चेरी ऑटोमोबाइल्स के साथ पार्टनरशिप के लिये बात कर रही है। हालांकि यह पहला मौका नहीं है जब टाटा और चेरी में डील की खबर आई हो। पिछले दो तीन सालों में कई बार बातचीत शुरू होने की चर्चा हुई है। टाटा मोटर्स की जेएलआर अभी चीन में चेरी की पार्टनर है और दोनों असेम्बली प्लांट चलाते हैं। हालांकि अभी यह अंदाजा नहीं लग पाया है कि टाटा और चेरी के बीच बातचीत का दायरा क्या है। क्या यह जॉइंट वेंचर के लिये हो रही है या फिर रिटेल सेल्स व टेक्नोलॉजी टाईअप के लिये। हो सकता है कि चीन की चेरी भी साइकू ऑटो की तरह भारत के बाजार में कूदने के लिये कम्प कर रही हो।

जीएसटी घटे, पुराने वाहनों को हटाने पर मिले प्रोत्साहन

विक्रि
विभाग

विक्री में गिरावट के दौर से गुजर रहा चरलू वाहन उद्योग चाहता है कि सरकार बजट में वाहनों पर माल एवं सेवा कर (जीएसटी)

की दर को घटाकर 28 से 18 प्रतिशत करे। नयी सरकार अपना पहला बजट जुलाई में पेश करने वाली है। वाहन विनिर्माताओं के संगठन सियाम ने सरकार से प्रदूषण नियंत्रण के लिए पुराने वाहनों को कबाड़ करने को प्रोत्साहन आधारित नीति लाने की मांग की है। वित्त मंत्रालय के अधिकारियों के साथ बजट पूर्व बैठक में सियाम ने यह मांग रखी कि सभी वाहनों पर जीएसटी की दर को 28 से घटाकर 18 प्रतिशत पर लाया जाए।

उद्योग के एक कार्यकारी ने कहा कि कर की दर को नीचे लाने से वाहनों के दाम घटेंगे, जिससे उद्योग की मांग बढ़ेगी जो पिछले 11 माह से सुस्त पड़ी हुई है। अप्रैल में यात्री वाहनों की विक्री में 17.07 प्रतिशत की गिरावट आई जो पिछले आठ साल की सबसे अधिक गिरावट है। इससे पहले अक्टूबर, 2011 में यात्री वाहनों की विक्री में इससे अधिक गिरावट देखी गई थी। नकदी संकट, चुनाव से पहले उपभोक्ताओं की धारणा कमजोर होने तथा दाम बढ़ने की वजह से मांग

प्रभावित हुई है। अधिकारियों के साथ बैठक में सियाम ने वाहनों को कबाड़ करने के लिए प्रोत्साहन वाली नीति लाने की भी वकालत की। उद्योग ने स्थानीय विनिर्माण को प्रोत्साहन देने के लिए पूर्ण आयातित वाणिज्यिक वाहनों पर लागू सीमा शुल्क को 25 से बढ़ाकर 40 प्रतिशत करने की भी मांग की।

आवश्यक सूचना

हमारे सभी पाठकों से अनुरोध है कि हमारे Data Search Portal में अपनी Details Update करने के लिये, **Feedback Form** भरकर तुरंत भिजवायें अथवा हमारी वेबसाइट www.parivahansampda.com पर Inquiry बटन दबाकर Details Submit करें। ताकि आपको **Online Portal** से होने वाले सभी लाभ प्राप्त हो सकें। यह सभी सेवायें नि:शुल्क हैं।



Distributor/Stockist:
Punjab Motor Store
61, Transport Nagar, Jaipur-302003
Mobile: 09829200031



Delhi Market Report TRACTOR ENGINE PARTS

As on 21.06.2019

MODEL		STD	10	20	30	40	STD	10	20	40	IPL	MPR
GOETZE PLANE & DCES							USHA					
											IPL	MPR
FORD - 3600	Dces	1150		1150	1150		1050				700	760
FORD - 3610, 3620	Dces	1510										
ESCORTS - 345	Dces	1150	850				1020					
ESCORTS - 335	Dces	635	630				580					580
ESCORTS - 335 DI	Dces	635										
ESCORTS - 340	Dces	1140										
ESCORTS - 325 DI	Dces	700										
ESCORTS - 430	Dces	1070										
ZETOR - 2511	Dces	750	600			430	710	700				
ZETOR - 2522	Dces	850	780				850	800				
ZETOR - 5911 Shakti	Dces	940					870	850				
ZETOR - 735 FE	Dces	1180					1220			625		
H - 50	Dces	800	590									
SWARAJ 735 (E. 37)	Dces	1300	1180	960	960		1250			800	715	950
SARTAJ R.B.V.	Dces	450	330				420		220	350	265	
KIRLOSKAR DOUTZE	Dces	1120										
KIR. RB 001 (JCB)	Dces	450	330						290			
EICHER SONA	Dces	570					480					
EICHER DI	Dces	425	390	390		420	400					300
EICHER NC	Dces	425	(Shakti)						275			300
B - 275 (STD)	Dces	820	780				880	660		750		680
B - 275 (O/S)	Dces										920	980
MAHINDRA DI	6192								DVM			
	Dces	1260	980	1250			1120	1250	2050	1050	1050	1140
M/F 1035 (STD)	Dces	680	510		460		700	5572		660	660	

Courtesy By : SETHI AGENCIES 3682/19, First Floor, Shabi Market, Mori Gate, Delhi-6 Ph.: (O) 23935586, 41464019 (M) 9810651022 (R) 27604232

इसलिये मुश्किल है ओला-उबर का फ्यूचर !

ऑपरेटिंग कॉस्ट और टैरिफ के बीच मिसमैच इन कम्पनियों को हर साल इन्वेस्टर के अरबों डॉलर फूंकने को मजबूर कर रहा है..

अभी पिछले महिने ही ऊबर का आईपीओ पाया और इसके साथ ही ऊबर वैसिंग ब्रिगेड ने मीडिया को सुर्खियां बंटो ली। वैल्यूएशन घटाने के बावजूद लिस्टिंग के बाद से ऊबर के शेयर लगातार डिस्काउंट पर रहे और इसे वॉलस्ट्रीट के फ्लॉप्स की गिनती में शुमार कर लिया गया। मीडिया बच अपने पक्ष में बनाये रखने के लिये ऑस्ट्रेलिया में ऊबर ने कोरल रीफ से लेकर न्यूयॉर्क में हेलीकॉप्टर राइड तक बहुत सारे शिगूफ़ छोड़े और अब जाकर शेयर लिस्टप्राइस से ऊपर आ पाया है। ऊबर की परफॉर्मेंस को कहानी को एक किनारे रख दिया जाये तो भी इतना तो तय मानिये कि राइड हेलिंग एप सर्विस ऑपरेटर कम्पनियों ने कार को लेकर हमारा नजरिया बदल दिया है।

जनरल मोटर्स की ऊबर जैसी ही कम्पनी लिफ्ट को 2018 में 1 बि.डॉलर का घाटा उठाना पड़ा और ऊबर को 30 बि.डॉलर का। भारत की अपनी ब्लूआइड ब्रांड ओला का हाल भी अभी **बर्निंग द पॉकेट** वाला ही है। यानी आपकी हर राइड पर ये राइड हेलिंग एप कम्पनियां इन्वेस्टर का फंड फूंक रही हैं।

फिर भी इतना तो है इन कम्पनियों ने दुनियाभर में लाखों-लाख लोगों के लिये कार **ओनरशिप के बजाय यूजरशिप** का बीज बोने में कामयाब रही हैं।

अब यदि इन कम्पनियों को वायबल होना है तो टैरिफ बढ़ाना पड़ेगा और टैरिफ बढ़ता है तो यूजर बिदक जायेंगे क्योंकि इन्हें **सस्ते ट्रांसपोर्ट** की पिच पर



ही प्रमोट किया गया है। हाल ही मेसाचुसेट्स इंस्टीट्यूट ऑफ टेक्नोलॉजी के एग्जेक्यूटिव और क्रिस्टन हरनांडेज द्वारा को गई एक स्टडी के अनुसार यदि आप खुद अपनी कार चलाते हैं तो एक मील चलाने का खर्च 0.72 डॉलर आता है।

इस खर्च में ओनरशिप कॉस्ट और फ्यूल, इंश्योरेंस व पार्किंग चार्ज शामिल हैं। जबकि जो राइड हेलिंग कम्पनियां सबसे सस्ता ट्रांसपोर्ट का ड्रमबीट कर रही हैं उनकी एक मील की ब्रेक-इवन लागत ही 1.31 डॉलर आती है।

ऊबर सहित कई कम्पनियां लागत घटाने के लिये ड्राइवरलेस टेक्नोलॉजी पर दाव लगा रही हैं लेकिन भारी भरकम गैजेट्स और इलेक्ट्रॉनिक्स के कारण इनकी एनर्जी एफिशियेंसी कम होगी साथ ही

सेंट्रलाइज्ड मॉनिटरिंग सेंटर चलाने पर भी तो खर्च आयेगा।

एक कन्सल्टिंग फर्म इनरविक्स की रिपोर्ट कहती है कि 2018 में अमेरिका में ट्रेफिक में फंसे रहने के कारण इकोनॉमी को 87 बि.डॉलर का नुकसान हुआ। ट्रेफिक को घटाने के लिये टोल रोड के पक्षधर लोग बढ़ रहे हैं। फ्री में रोडयुज भी एक तरह से ड्राइवर को मिल रही सरकारी सब्सिडी ही है। यदि इसे घटाकर टोल लगाया जाता है तो ट्रेफिक कम होगा लेकिन इनका विरोध भी तो होता है और इनका ट्रेफिक मैनेजमेंट में खास फायदा भी नहीं होता। एक स्टडी कहती है कि 2010 से 2016 के बीच सैन फ्रांसिस्को में ट्रेफिक जाम के कारण टाइम की बर्बादी राइड हेलिंग केब के नाम होने पर होने वाली बर्बादी के मुकाबले 62 प्रतिशत बढ़ गई।

यह पूरा समीकरण 36 में उलझा हुआ है क्योंकि सरकार कार चटाती है तो केब बढ़ती है। यदि कार ओनरशिप को घटाने के लिये फ्यूल पर टैक्स या सड़क पर टोल बढ़ाया जाता है तो केब का कारिया भी बढ़ता है।

डिमांड बेस्टस प्राइसिंग को लेकर निशाने पर आती रहें केब कम्पनियों ने अब न्यूयॉर्क के मेनहटन में **कंजेशन चार्जिंग** के लिये लांबी शुरू कर दी है। ये कम्पनियां इसको लांबी पर खर्च कर रही हैं क्योंकि एक बार न्यूयॉर्क में यह लागू हो गया तो फिर दूसरे शहरों में भी इसे वसूलने का रास्ता खुल जायेगा।

महिन्द्रा की नई टीयूवी300...

महिन्द्रा एंड महिन्द्रा ने कॉम्पैक्ट एसयूवी सेगमेंट में अपनी मौजूदगी को सुधारने के लिये टीयूवी300 का अपग्रेड अवतार लांच किया है। कुछ महिने पहले कम्पनी ने एसयूवी300 पेश की थी। 8.38 लाख रुपये की दिल्ली एक्स-शोरूम प्राइस पर लांच हुई टीयूवी300 में डीआरएल के साथ हेडलैम्प और कार्बन ब्लैक फिनिशन आदि नये एलीमेंट शामिल किये हैं। कम्पनी के ऑटोमोटािव डिविजन के मार्केटिंग हेड बीजे राम नाकरा के अनुसार टीयूवी300 अब तक कोई 1 लाख कस्टमर तक पहुंच चुकी है। ब्लैक क्रोम इन्सर्ट्स के साथ पिचानो ब्लैक फ्रंट ग्रिल, साइड क्लेडिंग और मेटेलिक ग्रे स्मेयर व्हील कवर आदि से टीयूवी300 की स्टाइलिंग बेहतर हुई है। इसके इंटीरियर को पिनाइनफारिना से तैयार किया है और प्रीमियम लुक के लिये सिल्वर एक्सटेंड्स दिये गये हैं। यथा रिवर्स पार्किंग केमा, 17.8 सेमी का जीपीएस से लैस इन्फोटेनमेंट सिस्टम, स्टेरिओ वॉइज हेडलैम्प और माइक्रोहाइब्रिड टेक्नोलॉजी दी गई है। इसमें एमहाकॉ.100 इंजन लगा है जिससे 100 बीएचपी पावर और 240 एनएम का टॉर्क मिलता है। सात रंगों में आई नई टीयूवी300 को कम्पनी ने चार वैरियंट्स में पेश किया है।



Super Quality Motor Parts For All Vehicles



ROYAL
Auto Industries (REGD.)
3684, Street No. 4, Chet Singh Nagar, Gill Road, Ludhiana - 141003
Contact Person: 09-464880096, 09417355581 (Hardeep Singh)
Email: rajludhiana@gmail.com



CLUTCH

Part No	Description	Rate
TATA		
TATA 430 DIA, 17" (Prima)		
MDA-430-PRI	Tata Prima Diaphragm Cover Assy. 430 dia	12729
MCD-430-PRI-AF	Tata Prima Clutch Disc 430 dia high copper AF facing	9379
TATA 380 DIA - GB-75, 15" (Tata 3518, 4018)		
MCA-380	Tata 380 Dia Cover Assy.	8461
MCD-380-HK-36	Tata 380 Dia Clutch Disc (HC Facing) 36 Hole	4495
MCD-380-HK-48	Tata 380 Dia Clutch Disc (HC Facing) 48 Hole	4589
MCD-380-B-DGL	Tata 380 Dia Diagonal Button Clutch Disc	4321
COMB-380-0	Combo Tata 380 Dia Clutch Disc AF+Cover Assy.	12723
MLK-380	Tata 380 Dia Lever Kit	1313
MSK-380	Tata 380 Dia Spring Kit	1078
MPP-380	Tata 380 Dia Tawa / Pressure Plate with Bearing	2612
MRP-380	Tata 380 Release Plate GB 75	495
MRB-T-380	Clutch Release Bearing Tata GB-75	1407
TATA 353 DIA - GB-60, 14" (Tata 2515 TC, Eicher Truck)		
MCA-353	Tata 352 Dia Cover Assy.	8207
MCD-353-B	Tata 352 Dia Clutch Disc 6 paddle (1.75")	3584
MCD-352-B	Tata 352 Dia Clutch Disc 6 paddle GB-50 (1.5")	3584
COMB-353-0	Tata 352 Dia Clutch Disc Ceramic + Cover Assy.	11624
MCD-353-AF	Tata 353 Dia Clutch Disc 1.75" AF Facing	3416
MLK-352	Tata 352 Lever Kit	1138
MSK-352	Tata 352 Spring Kit	850
MPP-352	Tata 352 Tawa / Pressure Plate	1761
MRB-352	Clutch Release Bearing Tata GB-50	1641
MRB-353	Clutch Release Bearing Tata GB-60	1641
TATA 330 DIA, 13" (Tata 131310, 1612, 1613, 2513, 2518)		
MCA-330-3L	Tata 330 Dia Cover Assy. 3 Lever	4448
MCA-330-4L	Tata 330 Dia Cover Assy. 4 Lever	4321
COMB-330-4L	Tata 330 Dia Clutch Ceramic + Cover Assy. 4L	7537
COMB-330-3L	Tata 330 Dia Clutch Ceramic + Cover Assy. 3L	7664
COMB-330-4L-AF	Tata 330 Dia Clutch AF + Cover Assy. 4L	6580
MCD-330-B	Tata 330 Dia Clutch Button Disc (6 Paddle)	3317
MCD-330-AF	Tata 330 Dia Clutch Disc (AF Facing)	2360
MLK-330-3L	Tata 330 Lever Kit 3 Lever	1024
MSK-330-3L	Tata 330 Spring Kit 3 Lever	730
MLK-330-4L	Tata 330 Lever Kit 4 Lever	978
MSK-330-4L	Tata 330 Spring Kit 4 Lever	743
MPP-330-3L	Tata 330 Tawa / Pressure Plate 3 Lever	1795
MPP-330-4L	Tata 330 Tawa / Pressure Plate 4 Lever	1641
MCC-330-3L	330 DIA Cover 3 Lever	1429
MCC-330-4L	330 DIA Cover 4 Lever	1567
TATA 310 DIA, GB-40, 12" (Tata 1210/SE, 1312, 1109, 1510, 1612, LPT)		
MDA-310	Tata 310 Cover Assy. Diaph. Type	3336
MCA-310	Tata 1210-SE, 1510 Cover Assy. Lever Type 4L	3309
MCD-310-AF	Tata 310 Dia Clutch Disc with AF Facing Open Window	1996
MCD-310-AF-CW	Tata 310 Dia Clutch Disc with AF Facing Close Window	1996
MCD-310-M	Tata 310 Dia Clutch Disc with Asb. Facing	1527
MLK-310	Tata 310 Lever Kit	656
MSK-310	Tata 310 Spring Kit	455
MPP-310	Tata 310 Tawa / Pressure Plate 4L	1240
MCC-310	Tata 310 Cover	1339
TATA 1210-D, GB-27, 11", 280mm		
MCA-101	Tata 1210 D cover Assy	1893
MCD-101-AF	Tata 1210 D Clutch Disc AF	1272
TATA 1210-D Clutch Disc ASB		
MCD-101-M	Tata 1210 D Clutch Disc ASB	1136
MSK-101	Tata-1210 D Spring Kit	235
MLK-101	Tata-1210 D Lever Kit	535
MPP-101	Tata-1210 D Tawa / Pressure Plate	1071
MCC-101	Tata-1210 D Cover	649
TATA 709 - 280 DIA / LCV		
MDA-280	Tata 709 Turbo Cover Diaph. Type Assy.	2586
MCD-280-AF	Tata 709 Turbo (GB-27) 280mm (11") Clutch Disc	1882
COMB-280-0	Tata 709 Turbo Clutch Disc AF+Diaph. Cover Assy.	4401
MCD-102-AF	Tata 709 (GB-27) 280mm (11") Clutch Disc AF Facing	1748
MCD-102-M	Tata 709 (GB-27) 280mm (11") Clutch Disc Asb. Facing	1507
TATA 407 - 240 DIA / LCV		
MDA-240	Tata 407 Turbo Cover Assy. Dia. Type	1942
MCD-240-AF	Tata 407 Turbo (GB-18) 240mm AF Clutch Disc	1508
COMB-240-0	Tata 407 Turbo Clutch Disc AF+Diaph. Cover Assy.	3383
MCD-240-M	Tata 407 (GB-18) 240mm Clutch Disc Asb. Facing	1272
MCD-2406-AF	Tata 407 (GB-18) 240mm Clutch Disc AF Facings	1441
MDA-240-NA	Tata 407 NA Cover Assy. Dia. Type	1936
MDA-207-DI	Tata 207 DI Cover Assy. 240 Dia.	1942
MCD-207-DI	Tata 207 DI AF Clutch Disc 240 Dia	1359
TATA ACE (Chota Hathi)		
MCS-170-KIT	Tata ACE Clutch set	1473
MDA-170	Tata ACE Clutch Cover Assy.	850
MCD-170-AF	Tata ACE Clutch Disc AF	710
LEYLAND		
LEYLAND 15", 380 Dia (Taurus 2516/Tipper/Tusker)		
MCA-LL-380	Cover Assy. Leyland 15" 380 Dia	6371
MCD-LL-380-B-1.75	Taurus-2516/Tipper/Tusker 15" CD 380 Dia 6 Paddle 1.7"	3865
MCD-LL-380-B-1.5	Taurus-2516/Tipper/Tusker 15" CD 380 Dia 6 Paddle 1.5"	3859
MCD-LL-2004-AF	Leyland 15" Clutch Disc AF Facing Rigid Type	2679
MBP-LL-380-4L	Back Plate Leyland 15" 4L	2009
MFP-LL-380-4L	Face Plate Leyland 15" 4L	1708
MLK-LL-380-4L	Leyland 15" Minor Lever Kit - 4L	878
MSK-LL-380-4L	Leyland 15" Spring Kit - 4L	704
MDA-380-LL	Leyland 380 Diaph. Assy. For 1618/1, 1618/2, 2518XL	12059
MCD-380-AF-1.5	Leyland 380 Clutch Disc 1.5", 10mm thick Facing	6699
LEYLAND 14", 352 Dia (Viking/Cheetah/Tusker-1613/2214)		
MCA-LL-350-3L	Cover Assy. Leyland 14" 3 Lever	5629
MCA-LL-350-4L	Cover Assy. Leyland 14" 4 Lever	5949
MCD-LL-350-B	Leyland 14" Clutch Disc 6 Paddle Button Type	3792
MCD-LL-350-AF-TK	Viking/Cheetah/Tuskar-1613/2214, 14" Cl.Disc Thick	2485
MCD-LL-350-AF-TN	Viking/Cheetah/Tuskar-1613/2214, Hino 14" Cl.Disc Thin	2299
MCD-LL-350-M-TK	Viking/Cheetah/Tuskar-1613/2214, 14" Cl.Disc Thick	2063
MCD-LL-350-M-TN	Viking/Cheetah/Tuskar-1613/2214, Hino 14" Disc	2016
MWP-LL-350-3L	Withdraw Plate 14" 3L	228
MWP-LL-350-4L	Withdraw Plate 14" 4L	247
MFP-LL-350-3L	Face Plate Leyland 14" - 3L	1004
MFP-LL-350-4L	Face Plate Leyland 14" - 4L	1259
MBP-LL-350-3L	Back Plate Leyland 14" - 3L	1577
MBP-LL-350-4L	Back Plate Leyland 14" - 4L	1909
MLK-LL-350-4L	Leyland 14" Minor Lever Kit - 4L	870
MSK-LL-350-4L	Leyland 14" Spring Kit - 4L	683
LEYLAND 13", 330 Dia (Leyland Comet)		
MCD-LL-330-AF	Leyland 330 Dia Clutch Disc AF	2519
MCD-LL-330-B	330 Dia Leyland Button Disc (6 PADDLE)	3363



Market Update MACAS Auto Spares

Delhi Market Report As On 21.06.2019

CLUTCH

Part No	Description	Rate
LEYLAND 12", 310 Dia (Leyland Cargo, Iveco 709/909)		
MCD-LL-310-AF	Iveco 709/909/Cargo 12" Clutch Disc AF Facing	1942
MDA-310-LL	Iveco 709/909/Cargo 12" Diaph. Cover Assy.	3336
LEYLAND DOST 215 Dia		
MCS-LL-2151-Kit	Leyland Dost Clutch Set 215 Dia	1976
MDA-LL-2151	Leyland Dost Clutch Dia. Assy	1052
MCD-LL-2151-AF	Leyland Dost Clutch Disc AF	943
OTHER		
BHARAT BENZ 395 Dia 15.55" & Navistar		
MDA-395-BNZ	Bharat Benz Diaphragm Assy. 395 Dia	11389
MCD-395-BNZ-AF	Bharat Benz Clutch Disc 395 Dia High Copper	6699
MDA-395-NVS	Mahindra Navistar Diaphragm Assy. 395 dia	11389
MCD-395-NVS-AF	Mahindra Navistar Clutch Disc 395 Dia High Copper	7738
MCD-395-MAN	MAAN Truck Diaph. Cover Assy. 395 Dia	11389
MCD-395-AF-MAN	MAAN Truck Clutch Disc 395 Dia	6699
AMW 380 Dia 15"		
MCD-380-B-AMW	AMW 15" Clutch Disc 380 Dia 6P	4060
MDA-380-AMW	AMW 15" Diaph. Cover Assy. 380 Dia	12729
M & M (Bolero & Maximo)		
MCS-242-Kit	Clutch Set - Bolero / Pick Up 240 Dia	2914
MDA-242	Cover Assy Diaph Type - Bolero / Pick Up 240 Dia	1795
MCD-242-AF	Clutch Disc - Bolero / Pick Up AF 240 Dia	1205
SWARAJ MAZDA / EICHER / TEMPO TRAVELER		
MCD-SML-260-AF	Swaraj Mazda 10.5" Clutch Disc AF	1540
MDA-SML-260	Swaraj Mazda Diaph. Cover Assy. 260 Dia	2728
MCD-2311-AF	Eicher Motor Clutch Disc (AF FACING) 10.75"	1554
MDA-2311	Eicher Motor Diaph. Cover Assy. 275 Dia	2781
MCD-FTT-240-AF	Force Tempo Traveler 240 Dia AF	1440
MCD-FTT-280-AF	Force Tempo Traveler 280 Dia AF	1728
VIKRAM / CHAMPION		
MCS-160-V-Kit	Vikram Three Wheeler Clutch Set	1098
MDA-160-V	Vikram Three Wheeler Dia. Assy	683
MCD-160-V-AF	Vikram Three Wheeler Clutch Disc	429
MCS-160-C-KIT	Champion Three Wheeler Clutch Set	1106
MDA-160-CH	Champion Three Wheeler Dia. Assy	683
MCD-160-CH-AF	Champion Three Wheeler Clutch Disc	429
BAJAJ GC-1000 3 WHEELER (160MM/6.25")		
MCS-GC-1000	Bajaj GC-1000 Clutch Set 160 Dia	1106
MDA-GC-1000	Bajaj GC-1000 Clutch Cover Assy Diaphragm Type	683
MCD-GC-1000-AF	Bajaj GC-1000 Clutch Disc AF	435
352 & 380 Dia BEARING, HSN CODE: 84828000, GST: 18%		
MRB-352	GB-50 352 Dia Bearing (1.50")	1641
MRB-353	GB-60 353 Dia Bearing (1.75")	1641
MRB-380	GB-75 380 Dia Bearing	1407
TRACTOR		
PTL SWARAJ/SONALIKA (280mm Dia/11"/12")		
MCA-T-2801	Sonalika Tractor 11" Cover Assy 3L	2096
MDA-T-2875	PTL Diaph. Spg. Swaraj/Sonalika	2586
MCD-T-2801-AF	PTL 11" Clutch Disc Rigid Type 735/855-AF	1024
MCD-T-2801-M	PTL 11" Clutch Disc Rigid Type 735/855-M	817
MCD-T-721000-AF	PTL 11" Clutch Disc 855 Spring Type-AF	1279
MCD-T-721000-M	PTL 11" Clutch Disc 855 Spring Type-M	1021
MCD-T-313-AF	PTL 12" Clutch Disc 855 -AF	1681
MCD-T-313-M	PTL 12" Clutch Disc 855 -M	1440
MCD-T-2894-AF	Sonalika / PTL 11" Clutch Disc Rigid 735/855-AF	1224

Part No	Description	Rate
MCD-T-2894-M	Sonalika / PTL 11" Clutch Disc Rigid 735/855-ASB	1072
MCD-T-2895-AF	Sonalika / PTO 11" Clutch Disc Rigid 735/855-AF	1193
MCD-T-2895-M	Sonalika / PTO 11" Clutch Disc Rigid 735/855-ASB	858
MCD-T-2652-M	Swaraj 735-OM 10" Rigid Clutch Disc-ASB	734
MCA-T-3106	12" 4 Lever Clutch Assy. Tractor	3242
MCD-T-2835-AF	Swaraj 855 PTO 11" Clutch Disc 36 Hole -AF	1112
MCD-T-2835-M	Swaraj 855 PTO 11" Clutch Disc 36 Hole -ASB	1018
MBDT-2837-5SN8	Sonalika Tractor 11" Clutch Disc 5 Fan Miba Button	2982
MBDT-2836-4SN8	Sonalika Tractor 11" Clutch Disc 4 Fan Miba Button	2773
MPP-T-2801	Sonalika PTL 11" Pressure Plate (Tawa)	978
MCD-T-2801	Sonalik PTL 11" Lever Kit	542
MSK-T-2801	Sonalika PTL 11" Spring Kit	241
MCD-T-2866	Sonalika Tractor Dual Cover Assy. P.T.O	10049
MCD-T-2866-AF	Sonalika PTO 11" Clutch Disc 24 Hole Rigid Type -AF	1106
MCD-T-2866-M	Sonalika PTO 11" Clutch Disc 24 Hole Rigid Type -M	972
L.T.L. SONALIKA (295mm Dia/11.5")		
MCD-T-2920-AF	Sonalika 11.5 Cushioned spring Rigid Disc -AF	1255
MCD-T-2920-M	Sonalika 11.5 Cushioned spring Rigid Disc -M	996
EICHER / TAFE (235mm Dia/9.25")		
MCD-T-2320-AF	Eicher / Tafe Tractor Clutch Disc Rigid Type -AF	736
MCD-T-2320-M	Eicher / Tafe Tractor Clutch Disc Rigid Type -M	636
MCD-T-2321-AF	Eicher Tractor Disc 9.25" Spring Type -AF	1004
MCD-T-2321-M	Eicher Tractor Disc 9.25" Spring Type -M	870
EICHER (280mm Dia/11")		
MCD-T-2865-AF	Eicher Tractor Disc 11" Spring Type 4mm -AF	1373
MCD-T-2865-M	Eicher Tractor Disc 11" Spring Type 4mm -M	1207
FORD 3600 (280 mm Dia/11")		
MCA-T-1600	Ford Tractor 11" Cover Assy.	2143
MDA-T-2876	Ford Diaph Cover Assy. 11"	2586
MCD-T-1601-AF	Ford Tractor 11" CLUTCH DISC -AF	1252
MCD-T-1601-M	Ford Tractor 11" Clutch Disc -M	1065
MBDT-1601-4FR10	Ford Tractor 11" Clutch Disc 4 Fan Miba Button	2766
MBDT-1601-5FR10	Ford Tractor 11" Clutch Disc 5 Fan Miba Button	2982
MCC-T-1600	Ford Tractor 11" Cover	669
MPP-T-1600	Ford Tractor 11" Pressure Plate (Tawa)	1058
MLK-T-1600	Ford Tractor 11" Lever Kit	576
MSK-T-1600	Ford Tractor 11" Spring Kit	287
H.M.T. ZETOR - 2011/2511 & 5911 (280mm Dia/11")		
MCD-T-1701-M	HMT Tractor 11" Clutch Disc (16 Spl.) 2011 / 2511 / 3011	837
MCD-T-1702-M	HMT Tractor 11" PTO Clutch Disc 28 Spl. 5911	837
MCD-T-1703-M	HMT Tractor 11" Clutch Disc 18Spl. 5911/Reg	870
MAHINDRA & MAHINDRA-INTER- 275 (255mm Dia/10")		
MCD-T-2651-AF	M & M 10" Clutch Disc -AF	824
MCD-T-2651-M	M & M 10" Clutch Disc -M	620
MCD-T-2653-AF	M & M 10" Clutch Disc (Sprg/Type) 275 -AF	1039
MCD-T-2653-M	M & M 10" Clutch Disc (Sprg/Type) 275 -M	888
M & M-INTER- 434/444 & 575, ARJUN, BP (280mm Dia/11")		
MCA-T-1860	M & M 11" Cover Assy. Wide Lever	2143
MCA-T-1850	M & M 11" Cover Assy. 434/444 (Thin & RLP)	2178
MDA-T-2878	M & M 11" Diaphragm Cover Assy.	2679
MCD-T-1851-AF	M & M 11" Clutch Disc 434/575 -AF	1290
MCD-T-1851-M	M & M 11" Clutch Disc 434/575 -M	1205
MCD-T-2867-AF	Mahindra Arjun / Bhooniputra 3.5mm 11" 40 Hole Disc-AF	1674
MCD-T-101-AF	M & M 3.5mm 11" Clutch Disc-AF	1293
MCD-T-101-M	M & M 3.5mm 11" Clutch Disc-ASB	1173

Courtesy By : SHEEL AUTO PARTS 9, Guru Nanak Auto Market, Kashmere Gate, Delhi-6 Ph.: 011-23936543, 23928691



CLUTCH

Part No	Description	Rate
MCD-T-2867-M	M & M Arjun / Bhumiputra 3.5mm 11" 40 Hole Disc-M	1501
MBDT-2850	M & M 11" Clutch Disc 5 Fan Miba Button	2982
MBDT-2851	M & M 11" Clutch Disc 4 Fan Miba Button	2833
MBDT-2858	M & M 11" Clutch Disc 3 Fan Miba Button Rigid	1741
MBDT-2883	M & M Arjun Nova 11" Clutch Disc 4 Fan Miba Button	2833
MBDT-2884-5NM	M & M Arjun NM 11" Clutch Disc 4 Fan Miba Button	2982
MBDT-2885-4BP10	Mahindra Bhumiputra Button Disc 4 Fan 10 teeth	2833
MBDT-2886-5BP10	Mahindra Bhumiputra Button Disc 5 Fan 10 teeth	2982
MCC-T-1850	M & M 11" Cover 434/444	569
MPP-T-1850	M & M 11" Pressure/plate (Tawa)	924
MRP-T-1850	M & M 11" Release Plate	235
MLK-T-1860	M & M 11" Lever Kit	570
MSK-T-1860	M & M 11" Spring Kit	241
TAFE - MASSEY (280mm Dia/11"/12")		
MCD-T-3020-AF	Tafe 12" 245 Clutch Disc -AF	1290
MCD-T-3020-M	Tafe 12" 245 Clutch Disc -M	1071
MCD-T-2868-AF	Tafe 11" Clutch Disc (Spring Type)1035 -AF	1373
MCD-T-2868-M	Tafe 11" Clutch Disc (Spring Type)1035 -M	1205
MCD-T-2869-AF	Tafe 11" Clutch Disc Rigid type1035 -AF	1071
MCD-T-2869-M	Tafe 11" Clutch Disc Rigid type1035 -M	870
ESCORT / YELLOW LINE - 355 (280mm Dia/11")		
MCA-T-29000	Escort Tractor 11" Cover Assy. -355 &Y/L	2143
MCD-T-29000-AF	Escort Tractor 11" Clutch Disc (Yellow Line) -AF	1520
MCD-T-29000-M	Escort Tractor 11" Clutch Disc (Yellow Line) -M	1272
MPP-T-29000	Escort Tractor 11" Pressure Plate (Tawa)	1004
MLK-T-29000	Escort Tractor 11" Lever Kit	535
MSK-T-29000	Escort Tractor 11" Spring Kit	241
MCD-T-102-AF	Escrots 4mm 11" Clutch Disc-AF	1567
MCD-T-102-M	Escrots 4mm 11" Clutch Disc-ASB	1292

Part No	Description	Rate
FARMTRAC - 60 (310mm Dia/12")		
MCD-T-3108-AF	Escort Tractor 12" Main Clutch Disc-AF	1674
MCD-T-3108-M	Escort Tractor 12" Main Clutch Disc-M	1339
FARMTRAC (280mm Dia / 11")		
MCD-T-2870-AF	Farmtrac 11" Rigid Cussioned AF Disc-AF	1068
MCD-T-2870-M	Farmtrac 11" Rigid Cussioned Disc-M	870
MCD-T-2871-AF	Farmtrac 11" PTO Rigid Cussioned AF Disc-AF	1031
MCD-T-2871-M	Farmtrac 11" PTO Rigid Cussioned Disc-M	844
MCD-T-2872-AF	Farmtrac 11" PTO Rigid AF Disc-AF	1058
MCD-T-2872-M	Farmtrac 11" PTO Rigid Disc-M	870
MBDT-2855-4FM	Farmtrac 11" Clutch Disc 4 Fan Miba Button	2787
MBDT-2856-5FM	Farmtrac 11" Clutch Disc 5 Fan Miba Button	2994
JOHN DEERE TRACTOR (280mm Dia/11")		
MCA-T-2839	John Deere 11" Cover Assembly	2626
MDA-T-2839	John Deere 11" Diap. Assly	2552
MBDT-2852-4JD19	John Deere 11" Clutch Disc 4 Fan Miba Button	2807
MBDT-2853-5JD19	John Deere 11" Clutch Disc 5 Fan Miba Button	3028
MBDT-2881-4JD13	John Deere 11" Clutch Disc 4 Fan Miba Button	2807
MBDT-2882-5JD13	John Deere 11" Clutch Disc 5 Fan Miba Button	3028
MBDT-2880-3JD13	John Deere 11" Clutch Disc 3 Fan Miba Button	-
MBDT-2857-3JD19	John Deere 11" Clutch Disc 3 Fan Miba Button Rigid	1587
NEW HOLLAND TRACTOR 280MM (11")		
MBDT-2846-4NH14	New Holland 11" Clutch Disc 4 Fan Miba Button	2807
MBDT-2847-5NH14	New Holland 11" Clutch Disc 5 Fan Miba Button	3028
MBDT-2857-4NH10	New Holland 11" Clutch Disc 4 Fan Miba Button	2807
MBDT-2858-5NH10	New Holland 11" Clutch Disc 5 Fan Miba Button	3028
VOLTAS FORK LIFT 280 DIA 11"		
MCA-5501	Voltas Cover Assy 3 Lever	2110
MCD-5501-AF	Voltas Clutch Disc 11" AF Facings	1480
MCD-5501-M	Voltas Clutch Disc 11" Asb Facings	1266

FLY WHEEL ASSY. & FLY WHEEL RING

Fly Wheel Assy. Part No.	Fly Wheel Ring Part No.	Description	Rates Fly Wheel Assy.	Rates Fly Wheel Ring
TATA, FLY WHEEL ASSY & RING, HSN CODE: 8483, GST 18%				
FWA-352-173	FWR-750-173 T	Fly Wheel Assy./Ring 352 Dia 173 Teeth	3786	649
FWA-352-138	FWR-HY-138 T	Fly Wheel Assy./Ring 352 Dia 138 Teeth	3786	629
FWA-352-138-S	FWR-HY-138 S	Fly Wheel Assy./Ring 352 Dia 138 Teeth Sensor	4086	629
FWA-352-146	FWR-352-146T	Fly Wheel Assy./Ring 352 Dia 146 Hole Type Teeth	4220	657
FWA-352-146-S		Fly Wheel Assy./Ring 352 Dia 146 Teeth Sensor	4756	-
FWA-330-125	FWR-SE-125T	Fly Wheel Assy./Ring 330/310 Dia 125 Teeth	3282	710
FWA-330-125-S	FWR-SE-125T-S	Fly Wheel Assy./Ring 330/310 Dia 125 Teeth Sensor	4622	710
FWA-330-126	FWR-SE-126T	Fly Wheel Assy./Ring 330/310 Dia 126 Teeth	4187	710
FWA-330-159	FWR-330-159 T	Fly Wheel Assy./Ring 330/310 Dia 159 Teeth	3751	576
	FWR-2416-159 T	Fly Wheel Ring 2416 CNG Hole Type 159 Teeth	-	710
FWA-330-127	FWR-HT-NM-127	Fly Wheel Assy./Ring 330/310 Dia Hole Type 127 Teeth	3751	710
FWA-407-114		Fly Wheel Assy./Ring Tata 407 114 Teeth	3485	-
FWA-380-TML		Flywheel Assy 380 TML GB 75	6592	-
AMW FLY WHEEL ASSY & RING, HSN CODE: 8483, GST 18%				
FWA-AMW-138		Fly Wheel Assy. 138 Teeth Euro-II	5828	-
FWA-AMW-173		Fly Wheel Assy. 173 Teeth Euro-II	6029	-
FWA-AMW-138-III		Fly Wheel Assy. 138 Teeth Euro-III	6364	-

Manufacturer of Steel Synchronizer Ring & Brass Pad

GB-75
(Woven Carbon)



Manufactured & Marketed By

VICTRA AUTO COMPONENTS

📍 B-765, Trans Yamuna Colony, Agra-282006 (Uttar Pradesh)

📞 +91-9634920272 📠 9837014330 ✉ vikeshgupta68@gmail.com

🌐 www.indiamart.com/victra-auto-component



GB-75
(Assy.)

Gsdelite®

MFERS. & EXPORTERS OF
AUTOMOTIVE CHASSIS PARTS,
TRAILER PARTS & ALL TYPE OF
S.G. IRON CASTING

*Specialist in: Hanger,
Shackle, Bushes & Hubs
for all Indian & Imported
Vehicles*

DEALERS & DISTRIBUTORS
ENQUIRY SOLICITED



G.S. Auto Industries Pvt. Ltd

Preet Nagar, Sodal Road, Jalandhar City (Punjab)

Ph.: 0181-5083759, (M): 094174-41648 Email: gsautovikas@gmail.com

FIRST AUTO

®

Genuine Manufacturer

Genuine Spares

Genuine Price

AUTO SPARES

Manufacturer of

Tata 407, Mahindra, Max, Marshal FC, Sumo & Many More Items of Jeep & Tractor Parts & Cycle Parts

SHANTI ENTERPRISES

Plot No. 1939, Street No.3, Kalsian Street, Sewak Pura Gill Road, Ludhiana (Punjab)

Mobile : 85280-31792 E-mail : shantienterprisesanjeev@gmail.com

**GURU™**

®

Amrit Tools & Agriculture

Manufacturers & Suppliers

Estd. - 1978

All Size/Kind of Light & Heavy Duty Tractor Trolley Hub, Mechanical & Hydraulic Jack
33/163-D, Ganga Gauri Bagh, Near Jain Market, Balkeshwar, Agra-282004 (U.P.)
Mobile : +919897201527, +91-9837215192 E-mail : gurujacksagra@rediffmail.com

Distributor Enquiries are Solicited

ESTAR

Auto & Tractor Spares

Mfrs. & Suppliers : All kinds of
• Spring Centre Bolts & Spring
• Pins, Cotter Pin, Bell Crank Pins
• Eye Bolts, Bell Crank Washer
• Kamani Washers, Taper Washer
• For TATA, Leyland, Eicher
• Canter, Mahindra
• Jeep, Armada
etc.**KRISHNA ENGG. WORKS**Backside Ravi Dharan Kandi, Near Eastman Chowk, Dhandlan Kalan Industrial Area-C, Ludhiana (Punjab)
☎ +91-9417029233, 7008860357 ✉ krew080@grail.com**MOTOR & TRACTOR PARTS**

An ISO 9001 : 2008 Certified Co.

Manufactures & Exporters ofJack Rods, Wheel Spanners, Tammy Bar, Hub Tata
Leyland, Trailors Adv Parts, A Bracket AMW
Bogie Bracket AMW & Leyland**LEEN AUTO PRODUCTS**3704, Shaheed Baba Deep Singh Nagar, Opp. Truck Union,
Ludhiana-141009 (Punjab) Phone : 0161-2226603, 4607603
Fax : 0161-2226603 Mobile : 098728-73787

Email : info@leenauto.com Website : www.leenauto.com

**DISTRIBUTOR & EXPORTS
ENQUIRIES SOLICITED****Specialist in
Steel Forge Products
as per Customers Requirement**

Distributor Enquiries are Solicited



DEVGUN
Manufacturers & Suppliers All Kind of Jacks

Now
Introducing
Trolley Jacks

DEVGUN AUTO INDUSTRIES

Padampur-335041 (Dist.: Shriganganagar) Rajasthan
Phone: 01505-232306 Contact : Mr. Jaswant Singh # 09982307462

1st International AUTO SHOW

10,11,12 Aug. 2019

@ PRAGATI MAIDAN, NEW DELHI

Specially Trade Visitors Invited
from All Over INDIA



DELHI MOTOR
TRADERS' ASSOCIATION
ESTABLISHED YEAR 1933

Registers Online To Avoid
Last minute rush!

- * 2/3 Wheeler Spares
- * Car Parts
- * Heavy Vehicle Parts
- * Tractor Spares
- * Earthmoving Spares
- * CNG / LPG
- * E - Vehicle
- * Auto Accessories
- * Lubricants
- * Batteries
- * Garage Equipments

MORE THEN 200 STALLS

Call +91 8980762069

www.autoshowexhibition.in

SPECIAL EVENT FOR AFTER MARKET

परिवहन सम्पदा

The Best your Business is in

Media Partner

SCOOTER
EXHIBITION
ABIA



Organised By:



ARIES
EVENTS PVT. LTD.

99 AUTO FLASH

Quality Re-defined

DPI[®] BEARINGS

Products Range

- Tapper Roller Bearings ♦ Ball Bearings ♦ Spherical Bearings
- Cylindrical Bearings ♦ Thrust Bearings ♦ Steering Bearings
- Four Point Contact Bearings ♦ Center Bearing Assembly
- Water Pump Bearings ♦ King Pin Bearings ♦ Clutch Bearings
- Needle Roller Bearings ♦ Linior Bearings ♦ Bearings Sleeve
- Pillow Block ♦ Plummer Block ♦ UC Bearings



DECCAN INDUSTRIES

Plazma Road, Survey No.197, Unit No.15, Veraval (Shapar)

Pin Code : 360024, District : RAJKOT GUJARAT INDIA

Customer Happiness Number : +91 98200 74085, +91 94845 27431

Email : dpibearingsmumbai@gmail.com

dpibearingsrajkot@gmail.com

Dealer & Distributor Required for Unrepresented Areas

An ISO 9001 : 2015 Certified Co.

VIRDI

JACKS



100 TON



2 TON



3 TON = Hight 18 Inch



80 TON



50 TON



2.5TON = Hight 15 Inch



30 TON



70 TON



Crane Capacity
1000 Kg.

Virdi Repairing Works

Specialists in :-High Jacks , STEEL JACKS & HYDRAULIC CRANE

Near Bhagat Singh Chowk, Opp. Janta Truck Union Padampur-33504
(Distt.: Sri Ganganagar) Raj. Mob.97853-91313, 88758-90052

ACI
Quality is Our Motto

Mfrs. & Suppliers of:
Centre Bolt, Spring Pin,
Bell Crank Pin, Eye Bolt,
Taper Washer, Bell Crank Washer,
Kamani Washer, Foundation Washer



Auto Craft (India)

For Enquiry Contact Person :
Sharanjit Singh 09417776585

8285/1, Street No. 5, Guralpal Nagar, ATI Road, LUDHIANA - 141003 (Punjab)
Mobile : 09417776585, 09530500158 Email : aci_ldh@yahoo.co.in



ALL TYPE OF
MRT BRAND
BEARINGS

MRT ENTERPRISES

44, Old Marketing Yard, Opp. Bus Stand, Gondal-360 311 (Gujrat)
Phone : (0) 02825-230242 (M) 9429167207, 98246-47027

VELVETOUCH[®]

a product of **CARLISLE**
BRAKE & FRICTION | USA



Unbeatable QPD-Quality | Pricing | Delivery

High Performance Clutch Buttons

100 years of Trust



BSL ENTERPRISES

1D/57-A, NIT Faridabad-121 001 (Haryana) ✉ sales@bslenterprises.co.in

For Trade Enquiries Contact : IP Singh ☎ +91-9811105070

Hardeep Shah Singh ☎ +91-9212065647



A.P. INDUSTRIES

1, Dhebar Road, Opp. Malaviya Railway Crossing, Near Shakti Timber
Rajkot-360002 (Gujarat) India

☎ 91-281-2391347 🌐 www.apmachinetools.net ✉ apmachinetools@yahoo.com

Contact For Trade Enquiry :

Kapil R. Siddapura 📞 098252-92186, 09408612821

Vijay R. siddhapur 📞 098252-52509



Manufacturer of Chassis Parts
Tractor Trolley Parts All Trucks & Trailer Parts
High Class S. G. Iron & Steel Casting With
O. E. Specification



Specialist in Hanger Shackles Hubs & Equalizer for Heavy & Light Commercial Vehicles

Since 1996

An ISO 9001 : 2008 Co.

P K AUTO INDUSTRIES

📍 9, Kartar Farms, Backside MBD Complex, Focal Point-II, Jalandhar-144 004 (Punjab)

☎ +91-181-2603009 ✉ pankaj258@yahoo.co.in

For Business Enquiry Please Contact to Sanjay Gupta 📞 9417007458 | Pankaj Gupta 📞 9855452058

WESTERN BEARINGS INDIA

AN ISO 9001 : 2008
Certified Company

Manufacturer & Exporter
of Bearings Since 1985



Visit us at :
www.bearinginindia.com



Range Available for :



WESTERN ENGINEERS

B-7, New Power House Road, Industrial Estate, Jodhpur-342 003 (Raj.)
Ph.: +91-291-2437734, 2635283 Mobile: +91-9414132203, 9829023064
E-mail : info@bearinginindia.com

BUSINESS INQUIRIES SOLICITED FROM ALL OVER INDIA

ESTD-1971



AUTO PARTS



Areawise
Dealers
Enquiries
Invited

Exportors & Traders

ATUL INDUSTRIES

Nirankari Street No.6, Miller Ganj, G.T. Road, Ludhiana
Phone : 0161-2537396, 2546544 Fax : 0161-2537396
Mobile : 09417053723
Email : parasind6@gmail.com



Top Selling Product
Mfgd. in India



Manufactured By :

MAAKSL INCANDESCENCE EQUIPMENTS PVT. LTD.

#4-48/4/A, R. C. I. Road, Balapur Village, R.R. Dist. Hyderabad-500 005

☎ 040-24445195 Fax : 040-24330952

Sales Office :

📍 321, 3rd Floor, Shubam Tower, Neelam-Bata Road, Faridabad (Haryana)

✉ maaksl@gmail.com mdassofbd@gmail.com Website : www.maaksl.in

☎ 9313486272 Customer Care No. 0129-4003197

For Trade Enquiry Contact Sandeep Som ☎ 9557729144 ✉ salesmaaksl@gmail.com
Rajesh Arora ☎ 9953336286 ✉ maakslrajesh@gmail.com

MAAKSL

Clutch Buttons & Diaphragm Springs

ALWAYZ 365TM

Brake Lining

*High Friction Coefficient.....
Asbestos & Non-Asbestos*



HCV's Brake Linings
LCV's Brake Linings
Export Brake Linings

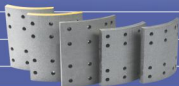

Brake Pads

Brake Shoe

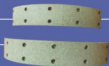
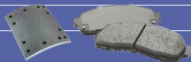

Corporate Office :

SLS MARKETING

1520-1521, First Floor, Church Road, Kashmere Gate, Delhi-110 006

Phone : (Off.) 011-23861521 Mobile : +91-9811419888 Email : somleyland@gmail.com

Manufactured By **DRI Auto Industries** K-215, Site-V, Surajpur Industrial Area, Kasna-201 310 (U.P.)

AVS[®]

S I N C E 1 9 7 7

Require District-wise
Wholesalers/Stockists for
All Districts of the Country
Interested Parties may Contact
Immediately on
9810505583

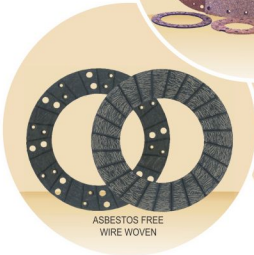

ASBESTOS FREE
WIRE WOVEN



O. E. TO :

IATF-16949, TS-16949, ISO-9001 & ISO-14001 Certified Company

AVS BRAKE LININGS PVT. LTD.

209, Hemkunt Chambers, 89, Nehru Place, New Delhi-110 019
Ph.: 91-11-30880410, 30888289, (Mobile) 09810505583 Fax : 91-11-26239840
E-mail : avsbraelinings@yahoo.co.in
Website : www.avsbraelinings.com

ISO 9001:2008	ISO 14001:2004	No. 16932/B
ISO 9001:2008	IATF 16949:2016	No. 05225/B

RMP[®] BEARINGS

PRODUCTS MADE WITH PRECISION AND PASSION

Quality that
Recognised
by World



Tier 2 / Complete Range of Products for



RMP BEARINGS LIMITED
Station Road, Ranpur - 382 245,
Dist. - Ahmedabad, Gujarat, INDIA
Phone : +91 2711 238227, 238343,
Fax : +91 2711 238496
Email : mail@rmpbearings.com,
Website : www.rmpbearings.com

OEM Customers



1976 - 2013

REGD. OFFICE
08, Pragatishil Society,
Opp. Mangal Maltry Hall, Paidi,
Ahmedabad - 380 007.
Phone : +91-79-26581492
+91-79-26574746
Fax : 91-79-26589135





Since 1985

Smart Drive Go Safe



COMING SOON

Spring Pins

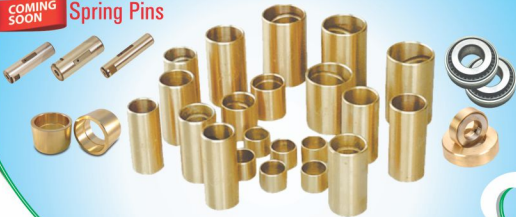

PRODUCT RANGE

BELL CRANK BUSH, SPRING BUSH, KING PIN BUSH
KING PIN BEARING, TRAILER BUSH & PIN, BELL CRANK PIN
& Other Various BUSHES

Complete Range of :



Clean & Green India

All the Parts has been Manufactured in the most modern plant, undergoing stringent quality control checks to ensure its reliable-performance under wxacting conditions

Customer Care : 8650911112

Manufactured & Marketed By

SAINCO INDUSTRIES

127, Kothi Atanas, Meerut (U. P.) India

E-mail : saincoindustries@gmail.com

Mobile : 9412830732. 8650911112

Area wise Distributor/Dealers Required for Unrepresented Areas



PRIZOL[®]

AUTO SPARE PARTS

**MORE THAN
1200 ITEMS
FOR
TATA & LEYLAND**

GLOBE AUTO PARTS PVT. LTD.

Regd. Office :

2789/1, Lothian Road, Opp. Engineering College
Kashmere Gate, Delhi-110006

Corporate Office :

AG-443, 444, 445, Sanjay Gandhi Transport Nagar, Delhi

Tel.: +91-9999013130, 9899899998

Email : prizol.sales@gmail.com

Business Enquiries Solicited



UNLIMITED PROTECTION - INCREASED ENGINE LIFE



POLY-CAT® COMSTON®

**CAT+PLUS™
MULTI-BLADE**

RADIATOR FANS FOR

- ▶ Automobiles ▶ Tractors ▶ Earthmovers ▶ Excavators ▶ Cranes ▶ JCB ▶ Road Rollers
- ▶ Dumpers ▶ Cooling Towers ▶ Generators ▶ Machineries ▶ Compressors



Mfrs. of Plastics Radiator Fans Having One of The Biggest Range For Indian & Foreign Vehicles

We Can Make any Plastic Item as per Your Design, Sample or Specifications

We Have our Own Tool Room Facilities with VMC Machines

COMMERCIAL SYNDICATE®

An ISO 9001 : 2008 Certified Company

Office : 2742, Minerva Street, Kashmere Gate, Delhi-110 006 (India)

Factory : Wazirpur Ind. Area, Delhi-110 052

Ph. : +91-11-23919125, 23955178, 47552111 Mob. : 9810049126, 9312242111 Email : comsy21@yahoo.co.in Website : www.radiatorfan.co.in



Drive Smart

Your Companion For *Safe Ride*



PRODUCTS

- BELL CRANK BUSH
- SPRING BUSH
- KING PIN BUSH
- KING PIN BEARING
- TRAILER BUSH & PIN
- GEAR SLIDER PAD
- & Other Various BUSHES
- BELL CRANK PIN
- SPRING PIN
- CENTER BOLTS
- 'U' BOLTS

DURABLE

RELIABLE

QUALITY GUARANTEED



Coming Soon! Brake Linings & Grease

Complete Range of :

An ISO 9001 : 2008 Certified Co.



AMRIT AUTO ANCILLARIES AND COMPANY

(A Unit of Poddar Group of Companies)

203, First Floor, 45-A, Amar Plaza, I. P. Extension, Hasanpur, Delhi-110 092

E-mail : info@amritaauto.co.in Website : www.amritaauto.co.in

Tel. No. : 011-45627362, 40396867

Mobile : 9311210123, 9958110123

Area wise Distributor/Dealers Required for Unrepresented Areas

GCPA

World Class Friction Company

CLUTCH FACINGS

CERAMIC BUTTONS

BRAKE LININGS



Complete Range of
For HCV's, LCV's, Jeep, Car & Tractors



Manufactured & Marketed By

GCPA PRIVATE LIMITED

📍 Shed No.5-A, R. K. Estate, Near Saroorpur Industrial Area
Sohna Road, Faridabad-121 005 (Haryana) India

✉ salesgcpa@gmail.com

📞 Customer Care No. 7982939285

परिचालन | सम्पदा | 30 जून 2019 | 96