

15th **AUT EXPO** 2020

COMPONENTS
6-9 FEBRUARY 2020
Pragati Maidan, New Delhi, India

For Details Contact
+91-9416076426



परिवहन सम्पदा

38 वर्षों से ऑटोमोबाइल क्षेत्र में देश की एक मात्र अग्रणी पत्रिका

Register at www.parivahansampda.com and access a Whole New World of Automobile Trade

Year - 39 / Issue : 17 / 15th December, 2019 (Fortnightly) / Price 20/- / Yearly 400/- / 3 Yearly 1000/- / 5 Yearly 1500/- / Life 3000/- / Page-80



असली है! सर्वोत्तम है!

Tiger Zinda Hai....

Only House

Clutch, Brake Lining, Button, Flywheel

IATF 16949 : 2016 Certified Co.
quality **australia**
central asia
Succeed with Quality



Guwahati Tiger



MOC Dhanbad

Oldest Relations



Respected Ratan Ji
Guwahati

Guwahati Tiger

हमें गर्व है भारत के सभी नं. 1 कस्टमर
अब MACAS के साथ

Range 160 Ø to 430 Ø Only One

15th **AUT EXPO** 2020
COMPONENTS
6-9 FEBRUARY 2020
Pragati Maidan, New Delhi, India

Visit us at:
Hall No. 4A GF
Stand No. 4.75

OUR RANGE



Largest Customer Network

After Market | OEM | STU | Defence | Export

MACAS 100% Indians.



Contact For OEM/Exports : Salim Khan +91 9810 875 426
After Market : Mohd. Asif +91 9810 727 436

Continental 
The Future in Motion



► Raw Edge ► Timing Belts ► Multi Rib Belts ► Timing Belt Kits
ContiTech



AGRAWAL'S

AGRAWAL TRADING CO.

BANASTHALI MARG, JAIPUR

PH: 9829255324 / 9829068874 | E-mail: ea@agravals.org.in

LOOKING FOR DEALERS ACROSS INDIA

FIRST INDIAN OEM SPRING COMPANY

SIROCCO

LEAF & PARABOLIC SPRINGS

• U-BOLT • SHACKLE & SPRING PINS

TS : 16949:2009



Estd. 1953 | Capacity:36000 T / Annum | Decades of OEM Experience

*Original Springs for Broken Roads***Introduced****Complete Suspension kit For Trailer with Leaf Spring Assy. of
90 x 16, 80 x 16, 75 x 13 & 75 x 16****AUTO PINS (INDIA) LTD.**

2776 Pyare Lal Motor Market, Kashmere Gate, Delhi-110006 ☎ 011-23978748

☎ 0129-4155691, 4155692 ☎ +91-9899470570

✉ autopins@vsnl.com | 🌐 www.autopinsindia.com

15th **AUTEXPO** 2020

COMPONENTS

6-9 FEBRUARY 2020

Pragati Maidan, New Delhi, India

Visit us at:

Hall No. 3GF

Stand No. 3.52

TROUGHla
Brake Linings

LARGEST RANGE OF: BRAKE LININGS / CV PADS / DISC PADS / TRACTORS BRAKES



Specialist In Friction Parts

An ISO Certified Company

📍 P-38/B, Gali No. 15, Bihari Colony,
Shahdara, Delhi-110032

☎ +91-9999 141 845
☎ +91-70428 15623
✉ info@toughla.com
🌐 www.toughla.com



MANUFACTURING UNIT :

A-4/11, Site IV, Indl. Area, Sahibabad,
Ghaziabad -201010 (U.P.)



go the extra mile

© All rights reserved, 2014 | www.toughla.com
Reproduction of the logo or content in full or part without explicit consent of toughla management is not permitted



STEERING / SUSPENSION

UNIVERSAL JOINT CROSS

- OUR RANGE OF QUALITY PRODUCTS FOR ALL VEHICLES**
- UNIVERSAL JOINT CROSS
 - TIE ROD ENDS
 - GEAR LEVER ENDS
 - TIE ROD KITS
 - DRAG LINK KITS
 - TIE ROD ASSEMBLIES
 - DRAG LINK ASSEMBLIES
 - BALL SUSPENSION JOINTS
 - RACK ENDS
 - STABILIZER LINKAGES
 - CONTROL ARMS
 - HOUSING BLOCK ASSEMBLY

MAHESHWARI AUTO & GENERAL INDUSTRIES

ESTD 1962

Office : 763/115, 1st. Floor, Maharani Motor Mkt., Chabi Ganj, Kashmere Gate, Delhi-06
 Works : A-35, Badli Extension, Delhi-42, E-Mail : tierosindia@gmail.com
 Contact : 9654661044, 9810470972, Customer Care : 8506870972

Also Available
All type of
Trailer
Suspensions
Parts

Milan Motor & Tractor Parts

Godown No. 15-B. Near Water Tank, Transport Nagar, Jaipur-302003 (Raj.)
0141-2640073, 4010073 +91-9414371791
milanjaipur94@gmail.com

Authorised Distributor/Dealer

FIRST INDIAN OEM SPRING COMPANY

SIROCCO

LEAF & PARABOLIC SPRINGS



• U-BOLT • SHACKLE & SPRING PINS

MERITOR
ALL AND TRUCK PARTS EXPERTS

ST
SUPER TIGHT
AUTO PARTS

LSPL
U-Bolts & Kamani Clips

BSM
Leaf Springs

bsi
PRODUCTS
AUTO PARTS

KOMET
AUTO PARTS

All Type Steel Bush

AMRIT
BUSHES

SAINCO
Bronze Bushes

JMP
Hanger & Shackle

UAW
AUTO PARTS



Largest Customer Network In Rajasthan

Specialist In All Type & Complete Range of Kamani Parts

INDIA'S BIGGEST RANGE OF ENGINE VALVES

NexTech®

ENGINE VALVES

IATF 16949-2016 CERTIFIED COMPANY



Mfg. & Exporter of all types of Engine Valves



Two Wheeler



Three Wheeler



Car



Utility Vehicle



LCV



Tractor



Bus



HCV



Earthmovers

NexTech Industries Pvt. Ltd.
Plot No. G-2745, G.I.D.C., Lodhika, Metoda,
Dist. Rajkot-360021, Gujarat-INDIA.

Tel. : +91 2827-287616, 296051
Mob. : +91 96879 86051

Email: info@nextech.co.in
Web : www.nextech.co.in

**WE'RE WHAT
DRIVES
YOU.**



**DEALER /
DISTRIBUTOR
ENQUIRIES
SOLICITED**

INNOVATION. PERFORMANCE. PROTECTION.
YESTERDAY. TODAY. **TOMORROW.**



D. D. INDUSTRIES LIMITED

Manufacturers of : Propeller shafts & Components



Email : info@ddindustriesltd.com | Contact : 011-28115552-54, 9811443243, 9871301040

Sales Office : A-50/3, Mayapuri Industrial Area-I, New Delhi-110064

Corporate Office : A-100, Mayapuri Industrial Area-II, New Delhi-110064

Manufacturing Unit : B-33, Mayapuri Industrial Area-I, New Delhi-110064

**WE'RE WHAT
DRIVES
YOU.**



**DEALER /
DISTRIBUTOR
ENQUIRIES
SOLICITED**

INNOVATION. PERFORMANCE. PROTECTION.
YESTERDAY. TODAY. **TOMORROW.**



D. D. INDUSTRIES LIMITED

Manufacturers of : Propeller shafts & Components



Email : info@ddindustriestd.com | Contact : 011-28115552-54, 9811443243, 9871301040

Sales Office : A-50/3, Mayapuri Industrial Area-I, New Delhi-110064

Corporate Office : A-100, Mayapuri Industrial Area-II, New Delhi-110064

Manufacturing Unit : B-33, Mayapuri Industrial Area-I, New Delhi-110064



NIRMAL The Most Trusted Brand

- ★ Spring U-Bolts
- ★ Spring Centre Bolts
- ★ Spring Pins
- ★ Spring Bushes
- ★ Wheel Spanners
- ★ Jack Rods
- ★ Jhulla Cotter Pins
- ★ Hub Bolt Washers
- ★ Hub Bolt Nuts
- ★ Eye Bolts
- ★ Tie Rod & Drag Link Kit
- ★ Pinion & Spindle Nuts
- ★ U. J. Cross

For HCV's & LCV's



OE emben only for references



Manufacturer & Exporter of:

NIRMAL ENGG. WORKS (REGD.)

An ISO 9001 : 2008 Certified Co.

539/1, G. T. Road, Dhandari Kalan, Ludhiana-141 010 (Punjab)

Tel. : +91-161-2510150 Mobile : +91-8437037916

Email : nirmal@nirmalengg.com Website : www.nirmalengg.com



Distributor Enquiries Solicited For Unrepresented Areas

G GULBROS®



Asbestos Brake Linings

Non Asbestos Brake Linings

Non Asbestos Brake Pads



Simply the best

Required Sales Representative For All India Marketing, Kindly Send Your Resume & Contact

Manufactured By :

GULBROS AUTO (INDIA)

Faridabad- 121 005 (Haryana)

Marketed By :

C. K. INTERNATIONAL

SCF-25, Shopping Center, Sector 11 D

Faridabad - 121 006 (Haryana)

Email : cki_friction@hotmail.com

Customer Care No. +91-9811724455



SINCE 1958

Believe in
Keeping you safe



HIGH TENSILE ALLOY STEEL

**MORE STRENGTH • MORE DURABILITY
MODERNIZE PACKING**



COMPLETE RANGE OF OUR PRODUCTS FOR NEW GENERATION LCV's & HCV's

U BOLT, CENTER BOLT, SPRING & BELL CRANK PINS, AL-BRONZE BUSHES.
WHOLESALEERS & DEALERS ENQUIRIES ARE SOLICITED.

www.warriorproducts.in | E-mail: rdmechanical@rediffmail.com | Customer Care No. 7777-00-8484



For best performance...



KESAR™ GULAB™

Auto Components

With German Technology Kluber Lubrication

★ Tie Rod Ends ★ U. J. Cross ★ Wheel Joint ★ King Pin Joint



Torsion Bar Rod



CRUIZER/TOOFAN
JUDO/GAMA
TOWN & COUNTRY
TATA-ACE/MAGIC

Areawise
Distributor
Enquires are
Solicited

Manufactured By

Perfomax Technologies

Block No. 600, Survey No. 37/1, Tejash Warehousing, Kondhwa Pisolli Road, Pune-411 060

Sole Distributor :

CHANDNA TRADING COMPANY, Delhi

Contact Mr. Mukesh Chandna # 9311850840 Email : cts.chandna@gmail.com



BIR[®]

AN ISO 9001:2015 CERTIFIED CO.

expect more ? | think BIR

O.E. Quality
Automotive Rubber Components



Load Cushions



Torque Bushes



Center Bearings



Engine Mount



Rubber Bushes



Lifter Bush Kit



Dealers/Distributors
Enquires Invited For
Southern India

Authorized Distributor For Rajasthan

KUMAR ENTERPRISES

B-31/31 & 32, Automobile Nagar, Jaipur-302 003 (Rajasthan)

Ph. : (0) 0141-2640940, 3240145

E-mail : kumarenterprises.asia@gmail.com

KOHLI RUBBER MOULDS (INDIA)

Plot No. 35, Phase-V, Sector-53, HSIIDC, Kundli, Distt. Sonapat-131028 (Haryana)

Mobile : 9818097511, 9910421140

Email : kohlimounts@gmail.com Website : www.kohliRubtech.com

परिवहन सम्पदा

38 वर्षों में अंतर्राष्ट्रीय स्तर में देश की एक मात्र अग्रणी परिचा

जहां जाइयेगा, हमें पाइयेगा

Year : 39 | 15th December, 2019 (Fortnightly) | Issue : 17

Regd. Office :

FF-20, Priha Plaza, Opp Punjab National Bank,
Transport Nagar, Jaipur-302 003 (Rajasthan)

Ph.: 0141-2642679, 4012679

E-mail: parivahan@airtelmail.in

Web Site : www.parivahansampda.com

www.facebook.com/parivahansampda1981

@parivahansampda

9414076426

Editor

Aavnish Jain

9414076426, #209138320

avnish@parivahansampda.com

@avnishjain1971



Co-Editor

Shalu Jain

8426044999, 8005612683

shalu@parivahansampda.com

News Editor

Narendra Ghalaut

8426044997, 7665466116

narendra@parivahansampda.com



Makeup & Managed By

Shyam Saini

8426044998, 9799102032

shyam@parivahansampda.com

Area Sales Manager

Sanjay Gurnani

7568555805

sanjaygurnani76@gmail.com



Auditors : L. C. Lodha & Company

82/127, Nilgiri Marg, Mansarovar,

Jaipur-302020

Phone : 0141-2785356, 94140-71655

Edited, Published and Owned by Aavnish Jain and
Printed at Vee Aar Printers 354/355, Bandri Ka
Nasik, Thakur Ram Singh Ki Gali, Subhash
Chowk, Jaipur-302003 and Published at FF-20,
Priha Plaza, Opp. Punjab National Bank,
Transport Nagar, Jaipur-302 003 (Raj.) Editor



EDITOR
CORNER

कहां ले आई नोटबंदी

नोटबंदी को घोषणा को तीन साल पूरे हो रहे हैं। वर्ष 2016 में 8 नवम्बर को रात से 500 और 1000 के नोट बंद कर दिए गए थे। मोदी सरकार के पहले कार्यकाल का यह सबसे विवादास्पद कदम माना जाता है, जिस पर आज भी बहस जारी है। कहा जा रहा है कि अर्थव्यवस्था को मौजूदा हालात काफ़ी हद तक विमुद्रीकरण की हो देन है। सरकार का दावा था कि यह कदम उसने काला धन, जाली नोट, आतंकी फंडिंग और मनी लॉन्ड्रिंग को रोकने के लिए उठाया था, जिसमें उसे पूर्ण सफलता मिली। इससे इकॉनमी पारदर्शी हो गई। न सिर्फ देश में डिजिटल ट्रांज़िक्शन को इससे बढ़ाया मिला, बल्कि बड़े पैमाने पर ब्लैक मनी को मार्केट से बाहर करने में भी मदद मिली। इसके कारण टैक्सपेयर्स की संख्या बढ़ी जिससे सरकार के राजस्व में इजाफा हुआ।

दूसरी तरफ विपक्ष और कई न्यायिक अर्थशास्त्रियों ने इसको कड़ि आलोचना की। इनका कहना है कि नोटबंदी से छोटे कारोबारियों का धंधा चीपट हो गया और वे बेरोजगार हो गए। इस तरह एक बड़े तबक की क्रयशक्ति घटने से अर्थव्यवस्था में मांग गिरने का जो सिलसिला शुरू हुआ, वह आज तक जारी है। पूरा रीयल्टी सेक्टर ही इसके चलते बंद गया और अपने घर में रहने का लाखों लोगों का सपना टूट गया। बहरहाल, दोनों पक्षों के अपने-अपने तर्क हैं और दोनों के कुछ-कुछ दावे प्रत्यक्ष अनुभव में भी झलकते हैं। लेकिन हाल में आई एक रिपोर्ट ने एक रिपोर्ट ने एक नई चिंता पैदा की है।



नेशनल अकाउंटेंट स्टैटिस्टिक्स (एनएसएस) के ताजा आंकड़ों में सामने आया है कि लोगों ने बैंकों में पैसा जमा करने का रुझान छोड़कर नकदी घर में रखना शुरू कर दिया है। वर्ष 2011-12 से लेकर 2015-16 तक यानी नोटबंदी के ठीक पहले घरों में जमा नकदी बाजार में चल रही कुल करैसी का 9 से 12 फीसदी थी लेकिन वर्ष 2017-18 में ही यह 26 प्रतिशत तक पहुंच गई। अपने-पैसे का लाभकारी निवेश करने या उसको किसी बैंक में जमा करने के बजाय घर में कैश रखना बहुत सुरक्षित है और स्लोड्राउन की यह एक बड़ी वजह है। बुरी बात यह है कि सरकार अपने तरीके से आर्थिक सुस्ती भगाने के कुछ भी गंभीर उपाय नहीं कर रही है।

दिल्ली-एनसीआर, मुंबई क्षेत्र और कई छोटे-मझोले शहरों में अटक की पट्टी 1600 से अधिक आवासीय परिवोजनाओं का काम पूरा करने के लिए 25 हजार करोड़ रुपये की आर्थिक राशि के साथ उसने एक वैकल्पिक निवेश कोष बनाने का फैसला किया है। वित्त मंत्री निर्मला सीतारमण के अनुसार जो परिवोजनाएं गैर-निष्पादित परिसंपत्ति घोषित हो चुकी हैं या राष्ट्रीय कंपनी कानून न्यायाधिकरण के पास लॉन्ड्रिंग हैं, लेकिन अभी दिवालिख घोषित नहीं हुई हैं, वे भी इससे लाभान्वित हो सकती हैं, बशर्ते परिवोजना के अधूरे काम का नेटवर्थ धनात्मक हो। यानी उससे आने वाला रिटर्न उसे पूरा करने की लागत से अधिक हो। उम्मीद की जानी चाहिए कि रीयल्टी सेक्टर में स्मूर्ति आने से बाकी क्षेत्रों में भी सुधारवाहक पैदा होगी।

Aavnish Jain

Advertiser's Index

Company Name Page No.

<i>Accurate Engineers, Ludhiana</i>	31
<i>Agrawal Trading Company, Jaipur</i>	2
<i>Agrawal Trading Company, Jaipur</i>	68
<i>Akar Auto Industries Limited, Aurangabad</i>	73
<i>Anand Auto Dealers, Delhi</i>	22
<i>Ankit Auto Agency, Delhi</i>	51
<i>ARB Bearings Limited, New Delhi</i>	69
<i>Atul Industries, Ludhiana</i>	74
<i>Atul International, Ludhiana</i>	23
<i>Auto Craft India, Ludhiana</i>	72
<i>Auto Pine India Ltd., Faridabad</i>	3

<i>Bajrang Spring, Delhi</i>	61
<i>Balwant Motors, Delhi</i>	48
<i>Bawa Murayama Silicon, Jalandhar</i>	18
<i>Bemex Engineering Organisation, New Delhi</i>	72
<i>Bharti International, Vershal (Shapar)</i>	38
<i>British Motor Car Co. (1934) Ltd, Jaipur</i>	37
<i>British Motor Car Co. (1934) Ltd, Jaipur</i>	45
<i>British Motor Car Co. (1934) Ltd, Jaipur</i>	59
<i>British Motor Car Co. (1934) Ltd, Jaipur</i>	65
<i>BTL Enterprises, Faridabad</i>	72
<i>BST Auto Pvt. Ltd., Jalandhar</i>	8

<i>C. K. International, Faridabad</i>	11
<i>Changar Engineering Works, Jalandhar</i>	35
<i>Chandna Trading Company, Delhi</i>	13

<i>D.D. Industries Limited, New Delhi</i>	9
<i>Delite Sales Corporation, Jalandhar</i>	75
<i>DRI Alwayz Frictions, Noida</i>	76

<i>El-chico Clutch Pvt. Ltd, Faridabad</i>	71
--------------------------------------------	----

<i>Fitzwell Auto Industry, Jalandhar</i>	43
------------------------------------------	----

<i>Gagan Engineers, Ludhiana</i>	21
<i>Gs Auto International Limited, Ludhiana</i>	80

<i>H.s. Auto Industries, Jalandhar</i>	75
<i>Harih Auto Engineering, Hansi</i>	57

Areawise Booking Center

RAJASTHAN

Mr. Akshay Jain
C/o Documents Point
225/A-3, Ashok Nagar
Road No. 13, Udaipur-313 001
Phone: (0294) 2424050, 2424051
(M) 09414168317, 9887046317
Email: docu_point@rediffmail.com



SIMAR/JHARKHAND/WEST BENGAL

Mr. Shambhu Kumar
Mobile: 09934234304
Email: shambhukumarbh55@gmail.com



Mr. Rakesh Kumar
Mobile: 09199137188

Mr. Subash Kumar
Mobile: 09934454065



JHARKHAND

Mr. Kishan Kumar
M/s Neha Tractor
Near Bank of Baroda
Rathur Road, Ranchi-834001
Ph. 09708640300, 09835196655

CHATTISGARH

Mr. Govind Aggarwal
M/s Bearing Centre
21, Lal Ganga Mansion, Patwa
Complex, M. G. Road, Raipur (C.G.)
Phone: 0771-2249947, 4031917
Mobile: 9425592117, 9827161747
Email: bcrs@par@gmail.com



GUJARAT
Mr. Prakash Ravel
C/o Sagar Advertising & News Services
36, Silver Cota, Opp. Ghagri Park
90 ft. Road, Sarendra Nagar-363 002
Ph.: (02752) 224570 (M): 09825224217
E-mail: sagarads54@yahoo.in

The views and opinions expressed in the articles printed in this journal do not necessarily represent that of the Editorial Board.

Advertiser's Index

Areawise Booking Center



DELHI

Mr. Anand Sachdeva
M/s Sachdeva Agencies
77/17, Dr. Sircar Building,
Nicholson Road
Kashmere Gate, Delhi-110006
Ph.: (011) 28936570 (M) 09311158940
E-mail: sachdevaagencies@gmail.com

UTTARANCHAL

Mr. Manmohan Kishan Gupta
M/s Friends Auto Spares
Tyagi Road, Dehradun-248001
Mobile : 09897129306



UTTAR PRADESH

Mr. K. C. Nigotiya
M/s Nigotiya Auto Spares
96-5, Gurunamak Market
Gadarian Purwa, Kanpur - 208012
Mobile :09838206249
Email: nigotiyakanpur@yahoo.co.in

MADHYA PRADESH

Mr. Santosh Parashar
M/s Techno Progressive Traders
B9, 4th Floor, Dawa Bazar
13-14, R.N.T. Marg, Indore-452001
Phone : 0731-4045621, 2705551
Mobile : 09827289231



HARYANA

Mr. Sushil Aggarwal
M/s Super Automobiles
26-29, New Auto Market
Bhiwani-127021
Mobile : 09416338273
E-mail: super_automobiles@rediffmail.com

MAHARASHTRA (VIDHARBHA)

Mr. Sanjay Zumberkaji Chhangani
M/s Chhangani Traders
Chhangani Complex,
Jaffergis Gas Compound
Behind Old Cotton Market
Amravati-444601 (MIL.)
(M): 7212573675, 9422190355



Required Area wise Contact
For Subscription Booking
For Advertisement Booking
For Trade News Coverage

In Punjab, Odisha, Jammu & Kashmir
Andra Pradesh, Tamilnadu & Kerla
Contact # 9414076426

Company Name

Page No.

Isha Electronics, Udaipur	77
Kohli Rubber Moulds (India), Delhi	14
Krishna Engg. Works, Ludhiana	72
Macas Automotive, Faridabad	1
Maheshwari Auto & General Industries, Delhi	5
Marc Bearings Pvt. Ltd., Veralval (Shaper)	78
Meko Industries, Delhi	67
Milan Motor & Tractor Parts, Jaipur	6
Modi Sales, Jaipur	42
Motion Industries, Delhi	79
Narang Fluid Transmission Products, New Delhi	49
Nayyar Auto Industries, Delhi	70
Nextech Industries Pvt. Ltd., Rajkot	7
Nextech Industries Pvt. Ltd., Rajkot	19
Nirmal Engg. Works (Regd.), Ludhiana	10
Pallavi Motors, Delhi	25
Precision Engineering Works, Ludhiana	55
R. D. Mechanical Works, Ludhiana	12
Rajak Auto International, Ludhiana	40
RMP Bearings Limited, Ahmedabad	41
Rose Auto, Delhi	74
Royal Auto Industries (Regd.), Ludhiana	61
S.R. Industries, Jalanshar	74
Sharda Auto Industries Ltd., Nagpur	39
Somani Auto (P) Ltd., Raipur	45
Somani Auto (P) Ltd., Raipur	65
Suri Spares (India), Delhi	27
Toughla Automotive Pvt. Ltd., Delhi	4
Western Engineers, Jodhpur	75
Yogi Hi-tech Pvt. Ltd., Kotda Sangani	74

अन्दर के पृष्ठों पर.....

वाहन-उद्योग

ट्रेक्टर ने ट्रेक पर लगा दी जाग.....	19
मर्सिडीज बेंज जीएलसी एसयूवी हुई लॉन्च	19
फस्टेग बिना लेन में खुसे तो देना पड़ेगा दोगुना टोल	22
महिन्द्रा ने टाली इलेक्ट्रिक एसयूवी की लॉन्चिंग	22
11 माह की गिरावट के बाद यानी वाहन बिक्री बढ़ी	31
2019 में दुनिया भर में कारों की बिक्री 31 लाख कम होने का अनुमान, 2008 की वैश्विक मंदी के बाद सेल में यह सबसे बड़ी गिरावट होगी	37
अगोक लेलैंड को एमपी में प्लांट लगाने का प्लान तकनीक के सहारे मंदी से उबरने की कवायद	43
कुछ ही हफ्तों में विदा हो जाएगी ये डीजल कारें	47
यूवी में दिख रहा है विकस्ट्री का... यो...	57
खुद चुन सकेंगे अपनी कार का साइड, कीमत भी होगी ज्यादा	59
ऐसे तो जोड़ीया में छोटी हो जायेगी अंटो इंडस्ट्री की डीपी	65
न्याय-मंच	
आगे चलने वाले वाहन से पीछे चलने वाले वाहन का पर्याप्त दूरी बनाये रखने का दायित्व	27
जीने की राह	
आबादी को लेकर जागरूकता आवश्यक	26

विविधा

कहाँ ले आई नोटबंदी	15
विश्वीय लैन-देन में आपकी पहचान होता है पैन कार्ड	29
ऑनलाइन प्रतल करें परमानेंट अकाउंट नंबर	29
पैन कार्ड न मिलने पर एनएसडीएल से करें सम्पर्क	33
पैन कार्ड खो जाने पर एफआईआर जरूर कराएं	33
समय का भरपूर सदुपयोग करने से ही मिलेगी कामयाबी	45
पैन नम्बर अटैच नहीं तो बैंक खाता प्रीच होगा	51
100 कदम सफलता के	53
Dictionary of Automobile	55

स्वास्थ्य-जगत

सर्दियों में गर्माहट देंगी ये जड़ी-बूटीयाँ	25
सर्दियों में कैसे रखें दिल का खयाल	35

समाचार-जगत

10 मिनट में बेंटीरी रीचार्ज	34
2019 में इसलिए नहीं खरीदना चाहिए 5जी फोन	49
ऐसे खोलेंगे कार का दरवाजा तो नहीं होगा एक्सोडेंट	59
हमारे नये सदस्य	61
मकास ऑटोमोटिव, फरीदाबाद द्वारा भूमधाम से मनाया वार्षिक दिवस, कर्मचारियों में नये उत्साह का संघार	63
जीएसटी रिटर्न नहीं भरा तो रद्द हो सकता है रजिस्ट्रेशन	65

उच्चस्तरीय प्रदर्शन और उच्च-विश्वसनीयता का वायदा



पेश है टाटा, अगोक लेलैंड, आइशर बोल्वो की व्यापारिक गाड़ियों के लिए बढ़िया श्रेणी के सर्वोत्तम हिंगर और झूलें।

BAMA MURAYAMA SILICON GRAPHITE CASTING COMPANY • For Instant Service Please Contact Neeru Chopra # 0181 2225057, 4625549
18, Debraj Plaza Complex, Malhotra Road, Jalandhar-144001 INDIA. | Email: bawamurayama@in.com

ट्रेक्टर ने ट्रैक पर लगा दी आग....



हाँ, सही है। ट्रेक्टर को 135 मील यानी करीब 200 किमी की स्पीड पर भगाना कोई मामूली बात तो है नहीं। इसीलिए कह सकते हैं कि ट्रेक्टर ने स्पीड का रिकॉर्ड बनाया है या फिर उसने ट्रैक को आग लगा दी है। यह रिकॉर्ड मोटर साइकल रेसर गाय मार्टिन ने जेसीबी के फास्ट्रेक टू ट्रेक्टर से रफार का यह रिकॉर्ड बनाया। हालांकि यह ट्रेक्टर कोई प्रॉडक्शन वर्जन नहीं बल्कि कस्टमाइज्ड था। इससे पहले गाय मार्टिन फास्ट्रेक वन मॉडल से 103.6 मील की स्पीड तक पहुँच पाये थे। गिनीज रिकॉर्ड को बनाने के लिये उसके वजन को 10 प्रतिशत घटाया गया, पावर बढ़ाई गई और डायनामिक्स को सुधारा गया। जेसीबी ब्रिटेन की अर्थेम्बर और कन्स्ट्रक्शन मशीनरी बनाने वाली जानी मानी कम्पनी है। इस ट्रेक्टर में 7.2 ली. का 6-सिलिंडर का टर्बोडीजल इंजन लगा है जिसे इलेक्ट्रिक सुपरचार्जर और इंजेक्टर से कस्टमाइज्ड कर इसकी पावर को 1 हजार बीएचपी तक पहुँचाया गया है जो फरारी की एसएफ90 स्ट्रेटल हाइब्रिड हाईपर कार के मुकाबले की है।

मर्सिडीज बेंज जीएलसी एसयूवी 3 दिसंबर को हुई लॉन्च, वॉल्वो-बीएमडब्ल्यू से मुकाबला

मर्सिडीज बेंज इंडिया ने अपनी अपडेटेड एसयूवी जीएलसी को दिसंबर को भारत में लॉन्च किया गया। एसयूवी का जेनेवा मोटर शो में ग्लोबल डेब्यू किया गया था। मैकेनिकली तौर पर एसयूवी 2.0 लीटर डीजल बीएस6 इंजन के साथ आएगी। एसयूवी में नई तरह की हेडलाइट और टेल-लैंप डिजाइन मिलेगी। साथ ही नई फिल और क्रंट और रियर बंपर में भी बदलाव देखने को मिलेगा। कार के इंटीरियर में 10.25 इंच का



वाइड असिस्टेड टचस्क्रीन इंफोटेनमेंट सिस्टम मिलेगा। इसके अलावा एसयूवी में एक सेंट्रल टचपैड मिलेगा। भारत में मर्सिडीज बेंज कार का मुकाबला बीएमडब्ल्यू एस3, वॉल्वो एक्ससी 60 और लैंड रोवर डिस्कवरी से होगा।

Nextech Industries Pvt. Ltd., India's fastest growing Engine Valve Mfg. Company invite you to apply for the following openings & be a part of the growth story.

GM MARKETING

(For All India)

Engine Parts with work exp of 3 to 15 years. Aptitude for application based target oriented marketing. Exp in sales of Engine Valves

MARKETING MANAGER Zone : East/West/South/North

Engine Parts in Mktg with min 7 yrs exp, Planning & execution for National level Business & develop sales performance of sales team on set targets through effective leadership

Kindly send your resume & Contact to

Nextech Industries Pvt. Ltd.

Plot No. 2745, Lodhika GIDC (Metoda), Rajkot - 360021 (Gujarat) India
Phone : +91 2827 287616 Call : 96879 86051 E : info@nextech.co.in

"We help your Business Grow"



SUBSCRIPTION/INTERNET FEEDBACK FORM

परिवहन सम्पदा
We help your Business to Grow



Contact Person Details

यह फार्म हमारे सभी नये एवं पुराने सभी सदस्यों को भ्रूकर भिजवाना अनिवार्य है (Please Fill this Form only Capital/ Letters in the Blocks)

Name

Designation Proprietor Partner Director Manager Other

Put tick (✓) option

Date of Birth DD MM YEAR

Mobile + 9 1

E-mail

Signature with Seal

Photo
-Mandatory

Firm Details

Firm Name

Address

City Pin

District State

Phone STD CODE Mobile + 9 1

E-mail

Website WWW

Estd. Year Tin No.

Firm Nature Manufacturer Distributor Dealer Stockist Other

Deals in HCV's LCV's Car Jeep Tractor Earthmoving Other

Details - Manufacturer of/Dealer of/Stockist of/Specialist In/With Brands

Brand Name	Distributor/Dealer	Components

This Block is Compulsory to be Fill

+Mandatory Fields

Payment Details

Send this Form (You can use the Photo Copy also) : **PARIVAHAN SAMPDA**
FF-20, Priha Plaza, A-7 Transport Nagar, Jaipur-302 003 (Raj.)

If You want to be a New Subscriber Please attach the Cheque in Favor of 'PARIVAHAN SAMPDA'

Cheque No.

Drawn on

Rupees Dated DD MM YEAR

Subscription Amount Also Accepted Here

9414076426



Scan QR Code

Gagan

ENGINEERS

An ISO Certified Co.



Manufacturers of : All Types of High Class Centre Bolt
U-Bolt, Wheel Spanner & Nuts for Exports & Domestic Market



Gagan ENGINEERS

Guru Nanak Street No.7, Shimlapuri, Gill Road, Ludhiana-141003 (Pb.)
Phone : +91-161-5058344 Fax : 2490344 E-mail : gagan04@hotmail.com
Contact Person : Gagan Gupta (Mobile) +91-98148-11199

Market Update

Ball Bearings	36
Tapper Roller Bearings	36
Cylindrical Roller Bearings	38
Engine Parts	--
Goetze Piston Rings	
Usha Piston Assy. & Rings	
Perfect Circle Rings	
IPL & MPR Piston Assy. & Rings	
Guides, Kross, C. R. Bush (Kirkloskar)	
Gaskets Dyna Seal, Banco & Victor	
MSL Clutch & Components	66
EYE Brand Spares Parts	--
Gajra Gears	50-52-54-56
Macas Spare Parts	28-30-32-34
Replacement Spare Parts for Tata Vehicle	--
Rane Brake Lining	--
T.V.S. Girling Parts & Bolts	62
Tata Indica Spare Parts	58
Tata Sumo Spare Parts	60
Tata Vacio & Safari Spare Parts	60
Tata Tacta Spare Parts	60
Tata Indigo Spare Parts	59
Tata Spare parts for All Model	48
Toyota Qualis Spare Parts	64
Tractor Spare Parts	44-46
Pistons, Valves	
Rings (Goetze Plane & DCEs)	
Usha, IPL, MPR	
TVS Brake Lining	--
Toyoto Genuine Parts	--

फास्टेग बिना लेन में घुसे तो देना पड़ेगा दोगुना टोल

15 दिसम्बर से देश में ऑटोमेटिक टोल कलेक्शन सिस्टम अनिवार्य हो रहा है और बिना फास्टेग आरक्षित लेन में घुसने पर दोगुना टोल वसूला जायेगा। देश में सीमावर्ती रोड ट्रेवल के टारगेट के साथ लॉन्ग किये गये इस प्रोजेक्ट का मकसद हाईवे पर टोल प्लाजा पर भीड़ घटाना और औसत ट्रेवल टाइम को कम करना है। सरकार का मानना है कि इससे पब्लिक की बर्बादी भी संकेती जिससे पब्लिक कॉस्ट और पॉल्यूशन दोनों में कमी आयेगी।



सड़क परिवहन मंत्रालय ने कहा है कि 15 दिसम्बर से देशभर के नेशनल हाईवे पर मौजूद सभी टोल प्लाजा पर इलेक्ट्रॉनिक तरीके से टोल कटने की सुविधा शुरू हो जायेगी। जो कि आरएफआईडी (रेडियो फ्रिक्वेंसी आईडेंटिफिकेशन) टेक्नोलॉजी के जरिये होगा और इसके लिये सभी उन वाहनों पर आरएफआईडी टैग लगाया जाना अनिवार्य है जिससे टोल वसूला जाता है। इस आरएफआईडी टैग को फास्टेग नाम दिया गया है। यह आरएफआईडी टैग पूलर के बैंक खाते से जुड़ा होगा या फिर इसे पेटोमस आदि से भी प्रोपेड मोबाइल को तरह चार्ज किया जा सकेगा। सड़क परिवहन मंत्रालय के एक अधिकारी के अनुसार यदि आप इलेक्ट्रॉनिक टोल वसूली वाली लेन में बिना फास्टेग के घुस जाते हैं तो आप से दोगुना टोल वसूला जायेगा। सभी टोल प्लाजा पर फास्टेग के लिये लेन रिजर्व रहेंगे जिनमें गलत तरीके से घुसने पर दोगुना टोल चुकाना होगा।

महिन्द्रा ने टाली इलेक्ट्रिक एसयूवी की लॉन्चिंग

महिन्द्रा एंड महिन्द्रा इलेक्ट्रिक रेंज की लॉन्चिंग को टाल रही है। रिपोर्ट में कहा गया है कि कम्पनी ने इंडस्ट्री में डिमांड स्लोडाउन और वीएएम-6 प्रॉडक्ट रोलआउट को देखते हुये यह कदम उठाया है। पहले के वूवी100 का इलेक्ट्रिक अवतार जून में आने की बात थी लेकिन अब खबर है कि अगले वर्ष जनवरी-मार्च के बीच आयेगा। बर्धा है कि एसयूवी300 का इलेक्ट्रिक वर्जन वित्त वर्ष 2022 की पहली या दूसरी तिमाही में लॉन्च हो सकता है। फरवरी 2019 में आई कॉम्पैक्ट एसयूवी का इलेक्ट्रिक अवतार पहले वित्त वर्ष 2021 की पहली तिमाही में आने की बात थी। महिन्द्रा एंड महिन्द्रा के एमडी पवन गोयनका के अनुसार कम्पनी के ईवी पोर्टफोलियो जिसमें इलेक्ट्रिक के वूवी भी शामिल है का रोलआउट चालू वित्त वर्ष की अक्टूबर तिमाही से शुरू होगा। इसके बाद वित्त वर्ष 2022 की पहली या दूसरी तिमाही में इलेक्ट्रिक एसयूवी300 को पेश किया जायेगा। इलेक्ट्रिक एसयूवी300 में बहुत संभव है कि 150 किलोवॉट की बैटरी वाला पावरट्रेन हो जिससे फुल चार्ज करने पर 250 किमी की ड्राइव रेंज मिल सकती है। इसका मुकाबला टाटा मोटर्स की नेक्सॉन से होगा जो करीब 300 किमी की ड्राइव रेंज वाली होगी।

ANAND AUTO DEALERS

DEALS IN AUTO ELECTRICAL SPARES FOR HEAVY EARTHMOVERS LIKE KOMATSU, NIKKO, SAWAFUJI, DENSO, MITSUBISHI, BOSCH, NEECE NIVELLE, PRESTOLITE, SAMSUNG, CUMMINS, VALEO, MAGNET MARRELY, VOLVO AND DELCO REMY



PRODUCTS : STARTERS, ALTERNATORS, REGULATORS, DIODE PLATES, DRIVES, FIELD COILS, BRUSH GEAR SOLENOID SWITCH, CARBON BRUSHES, ARMATURES FOR ALL TYPES OF HEAVY EARTHMOVERS

SHOP NO. 844, TILAK STREET, KASHMERE GATE, DELHI-110 006 Phone : 9811455156 E-mail : joharsingh@gmail.com

KHS
S P A R E S

Atul International

Suppliers of: Auto & Tractor Spare Parts

Heavy & Light Commercial Vehicle Spares,
Jeep Spare Parts, Tractor & Tiller Parts

OUR PRODUCTS



KHS
S P A R E S

Atul International

(Suppliers of: Auto & Tractor Spare Parts)

Nirankari Street No.6, Miller Ganj, G.T. Road, Ludhiana-3.

Off.: 0167-2537233, 24637233 Cell : 094170-39233

E-Mail : info@atulinter.com, ksinter44@gmail.com

Website : www. atulinter.com

Now

ALL ON LINE SERVICES SUBSCRIPTION PLANS ARE FREE

Descriptions	Platinum Plan (12 Months)	Gold Plan (6 Months)	Silver Plan (3 Months)	Bronze Plan (1 Months)
1. Tariff of Subscription Get User ID & Password	6080/- FREE	4580/- FREE	2580/- FREE	1080/- FREE
2. Read Magazine (Last 5 Years) (Input Comments, Likes, Views & Send Inquiries Direct to Mfg.)	✓	✓	✓	✓
3. Data View (All India) (Firm Name, Address, Contact Person, Designation, Phone Numbers, Mobile Numbers, Email Address etc.)	✓	✓	✓	✓
4. Categories wise Searching (Automotive Components, Accessories Vehicle Body Parts) (Rubber Parts, Chassis Parts, Auto Electrical Parts, Tools, Earthmovers) Bearings, Leaf Springs, Oil Seals, Gears, Valve Rings &.... many more	✓	✓	✓	✓
5. Area wise Searching (Region wise, State wise, District wise & City wise Searching)	All India	All India	All India	All India
6. Channel wise Searching (Manufacturers, Wholesalers, Retailers,	✓	✓	✓	✓
7. Brand wise Searching (Tata, Leyland, NBC, FAG, SKF, BHARAT, GAJRA, MRF, CEAT.)	✓	✓	✓	✓
8. Make & Models wise Searching (Tata, Leyland, Maruti, Mahindra & Mahindra, Tafe, Escort & many more....	✓	✓	✓	✓
9. Dealing wise Search (HCV's, LCV's, Jeep, Tractor, MUV's Earthmoving, Machineries)	✓	✓	✓	✓
10. Star Ratings & Comments (Input & Display Party wise)	✓	✓	✓	✓
11. Online Communication to (Company Information, New Product Launchings, Press Release & Many Other Release Circular & Information)	✓	✓	✓	X
12. Download Data in Excel Format (Limited as per our Plan)	1500 Record Per month FREE	1000 Record Per month FREE	750 Record Per month FREE	500 Record Per month FREE
13. Required Channel Partners (Search Required Distributor/Dealers Stockist & Manufacturer)	Input & View	Input & View	Input & View	Input & View
14. Vacancy of Automobile Industries (Recruitments Marketing, Technical Accounting, Back Office Staff)	Input & View	Input & View	Input & View	Input & View

• Only One Time Registered your Profile. • Always Login & Search All Filters.

सर्दियों में गर्माहट देगी ये जड़ी-बूटियाँ

1. तुलसी: तुलसी को एलजी, सांस संबंधी समस्या और ब्रोंकाइटिस की समस्या से निजला पाने में कारगर बताया गया है। प्रतिदिन आप दो पत्तियों का सेवन सीधे या फिर चाय में डालकर कर सकते हैं। इस पीधे के हर्बल सप्लीमेंट भी आसानी से मिल जाते हैं।

2. अदरक: अदरक को भी जड़ी बूटी के तौर पर देखा जाता है। एक इतिहास शोध में यह तथ्य सामने आए हैं कि अदरक के मौखिक सेवन से अस्थमा में काफी आराम मिलता है। इसके साथ ही चाय के साथ इसका सेवन कर इसका सेवन डिटॉक्सिफिकेशन के तौर पर किया जा सकता है। अदरक को काली मिर्च और शहद के साथ मिलाकर लेने पर सांस संबंधी एलजी में काफी आराम मिलता है। इससे नाक की नली भी साफ होती है।

3. बटरबर्: यह माइग्रेन की समस्या में लाभदायक है। शोध में इस बात को पुष्टि है कि यह अनचाहे एलजी के लक्षणों में लाभदायक है। हालाँकि इसके कुछ साइड इफेक्ट भी हैं। किसी भी मामले में इसका अतिरिक्त सेवन हानिकारक है।

एमवाई22थीएमआई की संस्थापक और प्रमुख हेल्थ कोच प्रीति स्वामी ने सर्दियों के मौसम में खुद को चुस्त-दुरुस्त व स्वस्थ रखने के लिए कुछ खास जड़ी-बूटियों के बारे में बताया है, जो आसानी से आपकी रसोई में ही आपको मिल जाएंगी। आइए जानते हैं उनके बारे में:-

4. विच्छू बूटी: यह एक बारहमासी पौधा है, जिसका प्रयोग हर उम्र के लिए औषधी के तौर पर किया जाता है। मौसमी एलजी में यह काफी लाभदायक है।

5. रोजमेरी: ताजे और सूखे रोजमेरी का प्रयोग कई व्यंजनों में किया जाता है। शोध में यह प्रमाणित हुआ है कि रोजमेरी में एलजी से लड़ने की क्षमता होने के साथ ही यह अस्थमा से ग्रसित लोगों को आराम पहुँचाती है। इस जड़ी बूटी में रोजमेरिक एसिड होता है, जिसमें एंटीफ्लेमेटोरी और एंटीऑक्सिडेंट दोनों गुण होते हैं। वहीं अगर आप रोजमेरिक एसिड को एक सप्लीमेंट के तौर पर लेते हैं तो इसे खाने के साथ ले। इससे पेटदर्द में राहत मिलेगी।



6. अर्जिनो: यह एक इतालवी जड़ी बूटी है यह कई स्वास्थ्य संबंधी लाभों के लिए सप्लीमेंट के तौर पर भी उपलब्ध रहता है। अर्जिनो तेल के तत्व गोली और साँफनेल कैप्सूल के तौर पर उपलब्ध रहते हैं। इसे सीधे गोली के तौर पर भी लिया जा सकता है, वहीं इसे काटकर इसके तेल को चेहरे पर भी लगाया जा सकता है।

Revolutionize with Complete Automotive Range

Deals in :
Rubber Pad, Rubber Bush, Bolt, Air Spring, Air Break Components
Lift Axles & Bogi Suspension Parts For
TATA 709, 1109, 2515, 1613, 2518, 3118, 4018, 4923
Signa, 3718, BS III, BS IV & Tata Commercial Vehicles

Specialist In:
Tata Leyland & all OEM Venders Items

PM

PALLAVI MOTORS

213-A/1, 2nd Floor, Guru Nanak Auto Market, Kashmere Gate
Delhi - 110006 Mobile : 09910906884, 8130043170

आबादी को लेकर जागरूकता आवश्यक

कर्मयोग को जब भी बात आती है तो सभी धर्मों ने माना है कि बिना कर्म किए कोई रह नहीं सकता। कर्म का अधिकारा संबंध शरीर से बनता है। मल्लय शरीर के अंगों से ही मनुष्य काम करता है। देह का एक कर्म है कामऊर्जा के माध्यम से संतान को उत्पत्ति करना। कर्मयोग के साथ लिखा गया है कि विवेकयुक्त बुद्धि से कर्म करिए, अन्यथा कर्म दुष्कर्म में बदल जाएगा। एक दुष्कर्म हम भारतवासी और करते हैं और वह है संतान की संख्या के मामले में। दुनिया जब जनसंख्या दिवस मनाए तो इसका मल्लय ही यह है कि आबादी चींटियों की तरह दुनिया में न फैल जाए। हर संतान इतनी योग्य बनाई जाए कि माता-पिता और स्वयं उस संतान को गर्व हो कि हम इस धरती पर आए हैं। हम चींटियों की तरह दुनिया में फैल गए, पर चींटियां भी एक खास तारीख और तपसुदा वक्त पर ही विवाह करती हैं। सुनकर आश्चर्य होता है, विज्ञान ने भी इस पर शोध किया, यह बात अलग है कि वह इसे खोज नहीं पाया, लेकिन यह सच है। अब हम मनुष्यों को यह सोचना चाहिए कि चींटों जैसे प्राणी के पास भी अपनी योजना है और हमारे पास खासतौर पर संतान उत्पत्ति को लेकर कोई योजना नहीं। जनसंख्या के प्रति जागरूकता एक योजना है, संतान को योग्य बनाने की तैयारी है। इस पर विचार करना चाहिए, करना मनुष्य और जानवर में फर्क ही क्या रहा? दोनों ही बच्चे पैदा करते हैं, पर जानवर को फिफ्ट नहीं होती और यदि मनुष्य भी ऐसा ही करने लगने तो ठीक नहीं है...।

NEW

www.parivahansampda.com

अब लॉग इन करें
पायें देर सारा डाटा

MANUFACTURER

TRADERS / C&F

DEALERS/DISTRIBUTORS

STATE WISE

DISTRICT WISE

CITY WISE

HCV'S / LCV'S / CAR FILTER

ISO CERTIFIED CO.



TRANSPORTERS

RETAILER & STOCKIST

OEM SUPPLIERS

VEHICLE WISE

MODEL WISE

CATEGORIES WISE

SEGMENT WISE

VACANCY LIST

PS

आद्य ती पाइये आँटे जगत ये जुड़ी मल्लयपूर्ण जानकनियॉ

India's First Online Data Services for Auto Components Market

Accessories

Chassis



आगे चलने वाले वाहन से पीछे चलने वाले वाहन का पर्याप्त दूरी बनाये का दायित्व

मांटर वाहन अधिनियम

उच्चतम न्यायालय में अपीलट्रस क्लेममेंट्स ने यह स्पेशल लीव सिविल अपील, उत्तराखण्ड उच्च न्यायालय के अपीलीय निर्णय दिनांक 5.3.2015 जिसके द्वारा उन्होंने क्लेममेंट्स की अपील जो कि क्लेम ट्रिब्युनल के निर्णय दिनांक 10.12.2014 जिसके द्वारा



उन्होंने क्लेममेंट्स को क्लेम पिटीशन इस आधार पर खारिज कर दी कि प्रसंगगत दुर्घटना टुक नंबर यूपी 32 जेड 2397 के चालक को लापरवाही से घटित नहीं हुई बल्कि मारुति कार नंबर यूपी 02-डी-5292 के चालक को लापरवाही से घटित हुई, के विरुद्ध थी, खारिज कर दी, के विरुद्ध प्रस्तुत की है। क्लेममेंट नं. 1 के अनुरूप जब यह बिंदुखंड अपने गांव अपनी पत्नी कलाविंदर कौर के साथ अपनी समुदाय ग्राम कुआन खेरा से अपने चचेरे भाई मनजीत सिंह एवं बिंदु तथा पुत्र प्रकाशजीत सिंह के साथ दिनांक 26.11.2010 को मारुति कार नंबर यूपी-02डी5292 जिसे मनजीत सिंह द्वारा चलाया जा रहा था, लीट रहा था कि उक्त कार टुक नंबर यूपी 32-जेड-2397 से टकरा गई, जिस दुर्घटना में कलाविंदर कौर के गंभीर घोटें आईं और उपचार के दौरान उसी दिन उसकी मृत्यु हो गई। क्लेममेंट्स के अनुसार टुक चालक ने जब टुक रोड के सेंटर पर था, उसे दाईं तरफ लाने के लिये अचानक ब्रेक लगा दिये जिस कारण मारुति कार जो टुक के पीछे थी, पीछे से टुक से टकरा गई। कलाविंदर कौर देवरी विजनेस से लगभग 10000 रु. मासिक कमाती थी।

उच्चतम न्यायालय ने अपीलाट्रस क्लेममेंट्स को यह स्पेशल लीव सिविल अपील नंबर 10145 सन् 2016 निशान सिंह आदि बनाम औरिंटेडल इंश्योरेंस कंपनी 2018 डीएलजे (एससी) 609 अपने निर्णय दिनांक 27.4.2018 के द्वारा निर्णित करते हुए आदेशित किया कि प्रकरण की साक्ष्य का विश्लेषण करने के उपरंत ट्रिब्युनल ने निष्कर्ष निकाला कि मारुति कार तेजी व लापरवाही से चलती जा रही थी, जो दुर्घटना का कारण बनी तथा कार में सवार कलाविंदर कौर की मृत्यु हो गई। मारुति कार पीडब्ल्यू 2 मनजीत सिंह द्वारा चलाई जा रही थी। उसने अपने बंधन में स्वीकार किया कि प्रसंगगत टुक मारुति कार के आगे चल रहा था तथा दुर्घटना के समय दोनों वाहनों के बीच मात्र 10-15 फीट का फासला था, उसने यह भी माना कि कानून के अनुसार एक ही ओर जाने वाले वाहनों के बीच पर्याप्त दूरी बनाये रखने का पीछे चलने वाले वाहन का दायित्व है। यह तथ्य भी सिखादित नहीं है कि दुर्घटना स्थल पर रोड 14 फीट चौड़ी थी, यह विश्वसनीय नहीं लगता है कि इतनी संकीरी सड़क पर टुक तीव्र गति से चल रहा होगा। रोड रेग्युलेशन्स रुलस 1989 के रेग्युलेशन 23 के अनुसार मारुति कार जो कि टुक के पीछे चल रही थी का आगे चलने वाले टुक से पर्याप्त दूरी बनाये रखने का दायित्व था। ट्रिब्युनल व उच्च न्यायालय के समान तथ्यात्मक निष्कर्षों में तर्कपूर्ण है, देखल दिये जाने की कोई आवश्यकता नहीं है। अंशदायी लापरवाही का बिंदु तब उत्पन्न होता है जबकि दोनों पक्षकारण तेजी व लापरवाही से वाहन चलाने के दोषी हों जबकि इस मीजूदा प्रकरण में प्रसंगगत दुर्घटना में मारुति कार चालक की ही लापरवाही मानी गई है, ऐसी स्थिति में अंशदायी लापरवाही का बिंदु विचारणीय नहीं है इसके अलावा क्लेम पिटीशन में मारुति कार चालक, स्वामी को पक्षकार नहीं बनाया गया है क्योंकि वे मृतक के नजदीकी संबंधी है परंतु इसी न्यायालय के निर्णय इन्द्रा देवी आदि बनाम यगाडाराम आदि (2010) 13 एससीसी 249 व ईएवरणा उर्फ मोहेश्वरणा आदि बनाम सीएस गुरुशरणधर आदि (2010) 8 एससीसी 620 के परिप्रेक्ष्य में क्लेममेंट को मोटर वाहन अधिनियम की धारा 140 के अंतर्गत दोष रहित उत्तरदायित्व राशि 50,000 रु. प्राप्ति का अधिकारी माना जाता है। विशिष्टी चीना कंपनी उक्त राशि 9 प्रतिशत वार्षिक ब्याज क्लेम पिटीशन प्रस्तुति की दिनांक से अदायगी तक सहित क्लेममेंट्स को अदा करे। इसी प्रकार अपीलाट्रस क्लेममेंट्स को यह अपील आंशिक रूप से स्वीकार को जाती है।

DRS™
DRS™
FORGE

styr™
Crank & AB. Ind.



An ISO 9001:2008 Certified Company

- Crank Shaft
- Connecting Rod
- Cam Shaft

**Crank Shaft Range for Automobile
Tractor & Compressor**

- Perkins/Massey Ferguson
- Mahindra & Mahindra
- Eicher Tractor
- New Holland
- Powertrac
- Farmtrac
- Sonalika
- Kirloskar
- Escorts
- Swaraj
- Ford
- HMT
- Maruti Suzuki
- Eicher Canter
- Swaraj Mazda
- Shaktiman
- Leyland
- Toyota
- Tata
- Atlas Capco
- K.G. Khosla
- Rustan
- Hino



SURI SPARES (INDIA)

Specialist in : Crank Shaft

3/2778, Rajasthan Motor Market, Hamilton Road
Mori Gate, Delhi-110006, Phone: +91-11-23937336

Mobile: +91-9811079459

E-mail: surispares@gmail.com



Market Update MACAS Auto Spares

Delhi Market Report As On 06.12.2019

CLUTCH (TRACTORS)

Part No	Description	Rate	Part No	Description	Rate
TRACTOR					
MCA-T-2801	Sonalika Tractor 11" Cover Assy 3L	1828	MCD-T-1702-M	HMT Tractor 11" PTO Clutch Disc 28 Spl. 5911-M	730
MDA-T-2875	PTL Diaph. Spg. Swara/ Sonalika	2255	MCD-T-1703-AF	HMT Tractor 11" Clutch Disc 18Spl. 5911/ Reg-AF	941
MCD-T-2801-AF	PTL 11" Clutch Disc Rigid Type 735/855-AF	894	MCD-T-1703-M	HMT Tractor 11" Clutch Disc 18Spl. 5911/ Reg-M	759
MCD-T-2801-M	PTL 11" Clutch Disc Rigid Type 735/855-M	713	MCD-T-1704-AF	HMT Tractor 11.5" Clutch Disc 18Spl. 5911/ 4515 Reg-AF	1110
MCD-T-721000-AF	PTL 11" Clutch Disc 855 Spring Type-AF	1116	MCD-T-1704-M	HMT Tractor 11.5" Clutch Disc 18Spl. 5911/ 4515 Reg-M	857
MCD-T-721000-M	PTL 11" Clutch Disc 855 Spring Type-M	891	MCD-T-2651-AF	M & M 10" Clutch Disc -AF	719
MCD-T-313-AF	PTL 12" Clutch Disc 855 -AF	1466	MCD-T-2651-M	M & M 10" Clutch Disc -M	549
MCD-T-313-M	PTL 12" Clutch Disc 855 -M	1256	MCD-T-2653-AF	M & M 10" Clutch Disc (Sprg./Type)275 -AF	906
MCD-T-2894-AF	Sonalika / PTL 11" Clutch Disc Rigid 735/855-AF	1068	MCD-T-2653-M	M & M 10" Clutch Disc (Sprg./Type)275 -M	774
MCD-T-2894-M	Sonalika / PTL 11" Clutch Disc Rigid 735/855-M	935	MCA-T-1860	M & M 11" Cover Assy. Wide Lever	1828
MCD-T-2895-AF	Sonalika / PTO 11" Clutch Disc Rigid 735/855-AF	1040	MCA-T-1850	M & M 11" Cover Assy. 434/444 (Thin & RLP)	1899
MCD-T-2895-M	Sonalika / PTO 11" Clutch Disc Rigid 735/855-M	748	MDA-T-2878	M & M 11" Diaphragm Cover Assy.	2255
MCD-T-2652-M	Swara/ 735 OM 10" Rigid Clutch Disc-ASB	641	MDA-T-2867	M & M Arjun 11" Diaphragm Cover Assy.	2284
MCA-T-3106	12" 4 Lever Clutch Assy. Tractor	2827	MCD-T-1851-AF	M & M 11" Clutch Disc 434/575 -AF	1125
MCD-T-2835-AF	Swara/ 855 PTO 11" Clutch Disc 36 Hole -AF	929	MCD-T-1851-M	M & M 11" Clutch Disc 434/575 -M	1051
MCD-T-2835-M	Swara/ 855 PTO 11" Clutch Disc 36 Hole -M	748	MCD-T-2867-AF	Mahindra Arjun / Bhaosmpatra 3.5mm 11" 40 Hole Disc-AF	1460
MBDT-2837-55NB	Sonalika Tractor 11" Clutch Disc 5 Fan Miba Button	2600	MCD-T-2867-M	Mahindra Arjun / Bhaosmpatra 3.5mm 11" 40 Hole Disc-M	1460
MBDT-2838-45NB	Sonalika Tractor 11" Clutch Disc 4 Fan Miba Button	2418	MCD-T-101-AF	M & M 3.5mm 11" Clutch Disc-AF	1123
MPP-T-2801	Sonalika PTL 11" Pressure Plate (Tawa)	853	MCD-T-101-M	M & M 3.5mm 11" Clutch Disc-ASB	1028
MLK-T-2801	Sonalika PTL 11" Lever Kit	473	MBDT-2850-4MM10	M & M 11" Clutch Disc 4 Fan Miba Button	2418
MSK-T-2801	Sonalika PTL 11" Spring Kit	210	MBDT-2851-5MM10	M & M 11" Clutch Disc 5 Fan Miba Button	2600
MDCA-T-2866	Sonalika Tractor Dual Cover Assy. P.T.O	8761	MBDT-2858-3MM10	M & M 11" Clutch Disc 3 Fan Miba Button Rigid	1519
MCD-T-2866-AF	Sonalika PTO 11" Clutch Disc 24 Hole Rigid Type -AF	964	MBDT-2859-4MM10	M & M Arjun Nova 11" Clutch Disc 4 Fan Miba Button	2418
MCD-T-2866-M	Sonalika PTO 11" Clutch Disc 24 Hole Rigid Type -M	847	MBDT-2884-5MM21	M & M Arjun NM 11" Clutch Disc 5 Fan Miba Button	2600
MCD-T-2920-AF	Sonalika 11.5 Cushioned spring Rigid Disc -AF	1095	MBDT-2885-4MM10	Mahindra Bhumiputra Button Disc 5 Fan 10 teeth	2418
MCD-T-2920-M	Sonalika 11.5 Cushioned spring Rigid Disc -M	868	MBDT-2886-5PM10	Mahindra Bhumiputra Button Disc 4 Fan 10 teeth	2600
MCD-T-2320-AF	Eicher / Tafe Tractor Clutch Disc Rigid Type -AF	642	MCC-T-1850	M & M 11" Cover 434/444	496
MCD-T-2320-M	Eicher / Tafe Tractor Clutch Disc Rigid Type -M	555	MPP-T-1850	M & M 11" Pressure/plate (Tawa)	853
MCD-T-2321-AF	Eicher tractor Disc 9.25" Spring Type -AF	876	MRP-T-1850	M & M 11" Release Plate	205
MCD-T-2321-M	Eicher tractor Disc 9.25" Spring Type -M	759	MLK-T-1860	M & M 11" Lever Kit	473
MCD-T-2654-AF	Eicher tractor Disc 10" Rigid Disc -AF	754	MSK-T-1860	M & M 11" Spring Kit	210
MCD-T-2654-M	Eicher tractor Disc 10" Rigid Disc -M	640	MCA-T-28102	ACE Crane 11" Cover Assy. 3 Lever	1828
MDA-T-2889	Eicher Diaph. Cover Assy. 11"	2255	MCD-T-28102-AF	ACE Crane 11" Clutch Disc -AF	1326
MDA-T-2865	Eicher tractor Cover Assy. 11" 3 L Thin Type	1869	MCD-T-28102-M	ACE Crane 11" Clutch Disc -M	1110
MCD-T-28105-AF	Eicher tractor 11" PTO Disc AF	1148	MPP-T-28102	ACE Crane 11" Pressure Plate (Tawa)	853
MCD-T-28105-M	Eicher tractor 11" PTO Disc M	640	MLK-T-28102	ACE Crane 11" Lever Kit	473
MCD-T-28106-AF	Eicher tractor 11" Spring Type Disc NM 4mm	1356	MSK-T-28102	ACE Crane 11" Spring Kit	210
MCD-T-28106-M	Eicher tractor 11" Spring Type Disc NM 4mm	1274	MCA-T-29000	Escort tractor 11" Cover Assy. -355 & Y/L	1828
MCD-T-2865-AF	Eicher tractor Disc 11" Spring Type -AF	1197	MCD-T-29000-AF	Escort tractor 11" Clutch Disc (Yellow Line) -AF	1626
MCD-T-2865-M	Eicher tractor Disc 11" Spring Type -M	1053	MCD-T-29000-M	Escort tractor 11" Clutch Disc (Yellow Line) -M	1110
MCA-T-1600	Feed Tractor 11" Cover Assy.	1828	MPP-T-29000	Escort tractor 11" Pressure Plate (Tawa)	853
MDA-T-2875	Ford Diaph. Cover Assy. 11"	2255	MLK-T-29000	Escort tractor 11" Lever Kit	473
MCD-T-1601-AF	Ford tractor 3600 Clutch Disc 11"-AF	1092	MSK-T-29000	Escort tractor 11" Spring Kit	210
MCD-T-1601-M	Ford tractor 3600 Clutch Disc 11"-M	929	MCD-T-102-AF	Escrots 4mm 11" Clutch Disc-AF	1367
MCD-T-1602-AF	Ford tractor 5000,5500 Clutch Disc 11" 4mm AF	1343	MCD-T-102-M	Escrots 4mm 11" Clutch Disc-ASB	1127
MCD-T-1602-M	Ford tractor 5000,5500 Clutch Disc 11" 4mm M	1274	MCD-T-3108-AF	Escort tractor 12" Main Clutch Disc-AF	1460
MBDT-1601-4FR10	Ford tractor 11" Clutch Disc 4 Fan Miba Button	2418	MCD-T-3108-M	Escort tractor 12" Main Clutch Disc -M	1168
MBDT-1601-5FR10	Ford tractor 11" Clutch Disc 5 Fan Miba Button	2600	MDA-T-2877	Famtrac 11" Diaphragm Cover Assy.	2255
MCC-T-1600	Ford tractor 11" Cover	584	MCD-T-2870-AF	Famtrac 11" Rigid Cushioned AF Disc-AF	932
MPP-T-1600	Ford tractor 11" Pressure Plate (Tawa)	853	MCD-T-2870-M	Famtrac 11" Rigid Cushioned Disc-M	759
MLK-T-1600	Ford tractor 11" Lever Kit	473	MCD-T-2871-AF	Famtrac 11" PTO Rigid Cushioned AF Disc-AF	899
MSK-T-1600	Ford tractor 11" Spring Kit	210	MCD-T-2871-M	Famtrac 11" PTO Rigid Cushioned Disc-M	736
MCD-T-1701-AF	HMT tractor 11" Clutch Disc (16 Spl.) 2013 / 2511 / 3013-AF	941	MCD-T-2872-AF	Famtrac 11" PTO Rigid AF Disc-AF	923
MCD-T-1701-M	HMT tractor 11" Clutch Disc (16 Spl.) 2013 / 2511 / 3013-M	730	MCD-T-2872-M	Famtrac 11" PTO Rigid Disc-M	759
MCD-T-1702-AF	HMT tractor 11" PTO Clutch Assy 28 Spl. 5911-AF	941	MBDT-2855-4FM	Famtrac 11" Clutch Disc 4 Fan Miba Button	2418
			MBDT-2856-5FM	Famtrac 11" Clutch Disc 5 Fan Miba Button	2600

वित्तीय लेन-देन में आपकी पहचान होता है

पैन कार्ड

सुप्रीम कोर्ट के आदेश के मुताबिक इनकम टैक्स रिटर्न फाइलिंग के दौरान आपका आधार कार्ड, पैन कार्ड के साथ लिंक होना जरूरी है। ऐसा नहीं होने की सूरत में आपका आईटीआर प्रोसेस नहीं होगा।

सरकारी कामकाज का तरीका बदल गया है। जगह-जगह आपको दस्तावेज दिखाने पड़ते हैं। इसमें सबसे जरूरी है पैन कार्ड। जिस तरह आधार कार्ड आपके लिए जरूरी है, उसी तरह पैन कार्ड भी बहुत जरूरी है। PAN यानी परमानेंट अकाउंट नंबर वाला यह कार्ड आपके वित्तीय लेन-देन और आईटी टूल्स के तौर पर बड़ी भूमिका निभाता है। जब बड़ी राशि का लेन-देन होता है तो लेने और देने वाला इसका एक रिकॉर्ड रखता है जो वर्तमान में अगर पैन कार्ड के संभव नहीं। आपके इस अकाउंट नंबर के माध्यम से सरकार के पास भी रिकॉर्ड रहता है कि आप आयकर अदा कौं हुई राशि से ही लेन-देन कर रहे हैं। बड़े ट्रांजेक्शन में पैन कार्ड नंबर दर्ज होने से आपसे कोई छुड़ाछ नहीं होगा।

पैन या स्थायी खाता संख्या 10 अंकों वाला एक अल्फान्यूमेरिक पहचान संख्या है, जिसे आयकर विभाग जारी करता है। अगर आपने दो पैन बनवाए हैं तो आपके ऊपर आयकर अधिनियम 1961 की धारा 272-बी के तहत 10,000 रुपए का जुल्क लगाया जा सकता है। आयकर विभाग के अनुसार, पैन कार्ड के लिए ऑनलाइन आवेदन एनएसडीएल (नेशनल सिस्कोरिटीज डिपॉजिटरी लिमिटेड) और यूटीआईडीएसएल (यूटीआई इन्फ्रास्ट्रक्चर टेक्नोलॉजी एंड सर्विसेज लि.) को वेबसाइट के जरिये किए जा सकते हैं। पैन कार्ड बनाने के लिए कई बार आपको चक्कर काटने पड़ते हैं और सरकार द्वारा तय शुल्क से ज्यादा खर्च करना पड़ता है।

इसलिए जरूरी है पैन कार्ड

- विदेशी मुद्रा का लेन-देन करते समय, टेलिकोन के लिए आवेदन करते समय,
- बैंक अकाउंट खोलने, टैक्स का भुगतान, टीडीएस कटौती से लेकर 5 लाख या उससे अधिक की अबल संपत्ति खरीदने तक पैन जरूरी है। पैन के जरिये करदाता अपने लेन-देन को लिंक कर सकता है।
- किसी वित्तीय संस्थान में टाइम डिपॉजिट या फिक्स्ड डिपॉजिट 50,000 रुपए से अधिक की धनराशि जमा करने की सूरत में यहाँ पोस्ट ऑफिस के सेविंग अकाउंट में भी 50,000 से अधिक की नकदी जमा कराने पर पैन का उल्लेख करना होता है।
- होटल एवं रेस्तरां में 25,000 रु. से अधिक के बिल के लिए भी यह अनिवार्य है।
- आयकर विभाग के मुताबिक बैंक ड्राफ्ट को नकद खरीद, पे ऑर्डर या एक दिन में 50,000 या उससे अधिक के बैंकर्स चेक के लिए भी पैन लगता है।
- क्रेडिट एवं डेबिट कार्ड प्राप्त करने के लिए भी यह जरूरी है।
- एक लाख से अधिक कीमत वाली सिस्कोरिटी को खरीद और म्युचुअल फंड्स युनिट्स की खरीद पर किए जाने वाले 50,000 रुपए या इससे अधिक के भुगतान पर भी पैन कार्ड की जानकारी देनी होती है।
- आप किसी कंपनी के डिरेक्टर या जॉइंट खरीदने के लिए भी इतना ही पैमेंट कर रहे हैं तो भी यह जरूरी है।



ऑनलाइन प्राप्त करें परमानेंट अकाउंट नंबर

आप पैन कार्ड के लिए आवेदन ऑफ लाइन और ऑन-लाइन दोनों तरह से अपनी सहूलियत के हिसाब से कर सकते हैं। किसी एजेंसी से यह कार्ड बनवाने हैं तो आपको उनका निर्धारित शुल्क देना होगा आपके कार्ड में घटि कोई गलती रह गई है तो उसे ऑनलाइन सुधारने की सुविधा भी आपको मिलती है।

पैन कार्ड बनवाना बहुत आसान है। आप ऑनलाइन आवेदन करके घर बैठे कार्ड बनवा सकते हैं। यदि आप इंटरनेट पर सभी प्रोसेस ठीक तरह करने में असुविधा महसूस करते हैं तो किसी एजेंट की सेवाएं भी ले सकते हैं। एजेंट से पैन कार्ड बनवाने में आपको थोड़ा ज्यादा पैसा देना पड़ सकता है। शुल्क अदा कर जब आप सभी प्रोसेस ठीक तरह कर लेते हैं तो कुछ ही दिन में पैन कार्ड बनकर आपके घर के पते पर भेज दिया जाता है।

यह तरीका है पैन कार्ड बनवाने का

- पैन कार्ड बनवाने के लिए आयकर कार्यालय से फॉर्म 49-ए प्राप्त करें। ताजा खिंचवाया हुआ कलर फोटो लगाएं।
- फॉर्म में बने बॉक्स में हस्ताक्षर करें। इसी हस्ताक्षर को स्कैन इमेज कार्ड पर दर्ज होती है। फॉर्म के साथ आयकी पहचान बताने वाले दस्तावेज की कॉपी लगाएं।
- फॉर्म में संबंधित ऑफिसर का कोड जरूर लिखें। यह कोड आयकर कार्यालय से प्राप्त किया जा सकता है। आईटी पैन सर्विस सेंटर से भी सहायता ली जा सकती है।
- आयकर विभाग द्वारा पैन कार्ड के लिए फीस निर्धारित है, अतः फॉर्म के साथ यह राशि भी आयकर कार्यालय में जमा कराएं।
- इसके बाद अधिकतम 30 दिन में पैन कार्ड आपके पते पर भेज दिया जाता है।

ऑनलाइन आवेदन के लिए

यदि ऑनलाइन आवेदन कर आप पैन कार्ड बनवाना चाहते हैं तो सभी दस्तावेजों की स्कैन कॉपी को जरूरत पड़ेगी। यहाँ कुछ स्टेप बता रहे हैं। सबसे पहले एनएसडीएल की वेबसाइट पर जाएं।

(शेष पृष्ठ 51 पर)



Market Update MACAS Auto Spares

Delhi Market Report As On 06.12.2019

CLUTCH (HCV/LCV)

Part No	Description	Rate
PRIMA / VOLVO		
MDA-430-PRI	Tata Prima Diaphragm Cover Assy. 430 dia	12038
MCD-430-PRI-AF	Tata Prima Clutch Disc 430 dia High copper AF facing	8870
TATA GB 75 / GB 80		
MCA-380	Tata 380 Dia Cover Assy.	8002
MCD-380-HK-36	Tata 380 Dia Clutch Disc (HC Facing) 36 Hole	4251
MCD-380-HK-48	Tata 380 Dia Clutch Disc (HC Facing) 48 Hole	4340
MCD-380-B-DGL	Tata 380 Dia Diagonal Button Clutch Disc	4087
COMB-380-0	Combo Tata 380 Dia Clutch Disc AF+Cover Assy.	12032
MLK-380	Tata 380 Dia Lever Kit	1242
MSK-380	Tata 380 Dia Spring Kit	1020
MPP-380	Tata 380 Dia Tawa / Pressure Plate with Bearing	2471
MRP-380	Tata 380 Release Plate GB 75	469
MRB-T-380	Clutch Release Bearing Tata GB-75	1331
TATA GB60		
MCA-353	Tata 352 Dia Cover Assy.	7761
MCD-353-B	Tata 352 Dia Clutch Disc 6 paddle (1.75")	3390
MCD-352-B	Tata 352 Dia Clutch Disc 6 paddle GB-50 (1.5")	3390
COMB-353-0	Tata 352 Dia Clutch Disc Ceramic + Cover Assy.	10993
MCD-353-AF	Tata 352 Dia Clutch Disc 1.75" AF Facing	3231
MLK-352	Tata 352 Lever Kit	1077
MSK-352	Tata 352 Spring Kit	805
MPP-352	Tata 352 Tawa / Pressure Plate	1666
MRB-352	Clutch Release Bearing Tata GB-50	1552
MRB-353	Clutch Release Bearing Tata GB-60	1552
TATA 1613 TURBO		
MCA-330-3L	Tata 330 Dia Cover Assy. 3 Lever	4207
MCA-330-4L	Tata 330 Dia Cover Assy. 4 Lever	4087
COMB-330-4L	Tata 330 Dia Clutch Ceramic + Cover Assy. 4L	7128
COMB-330-3L	Tata 330 Dia Clutch Ceramic + Cover Assy. 3L	7248
COMB-330-4L-AF	Tata 330 Dia Clutch AF + Cover Assy. 4L	6223
MCD-330-B	Tata 330 Dia Clutch Button Disc (6 Paddle)	3137
MCD-330-AF	Tata 330 Dia Clutch Disc (AF Facing)	2232
MLK-330-3L	Tata 330 Lever Kit 3 Lever	969
MSK-330-3L	Tata 330 Spring Kit 3 Lever	890
MLK-330-4L	Tata 330 Lever Kit 4 Lever	925
MSK-330-4L	Tata 330 Spring Kit 4 Lever	703
MPP-330-3L	Tata 330 Tawa / Pressure Plate 3 Lever	1698
MPP-330-4L	Tata 330 Tawa / Pressure Plate 4 Lever	1552
MCC-330-3L	330 DIA Cover 3 Lever	1352
MCC-330-4L	330 DIA Cover 4 Lever	1482

Part No	Description	Rate
TATA GB 40		
MDA-310	Tata 310 Cover Assy. Diaph. Type	3155
MCA-310	Tata 1210-SE, 1510 Cover Assy. Lever Type 4L	3130
COMB-310-AF	Tata 310 Dia AF Disc + Cover Assy.	4891
COMB-310-M	Tata 310 Dia Moulded Disc + Cover Assy.	4510
COMB-310-DP	Tata 310 Dia AF Disc + Diaph. Cover Assy.	4916
MCD-310-AF	Tata 310 Dia Clutch Disc with AF Facing Open Window	1825
MCD-310-AF-CW	Tata 310 Dia Clutch Disc with AF Facing Close Window	1825
MCD-310-M	Tata 310 Dia Clutch Disc with Asb. Facing	1444
MLK-310	Tata 310 Lever Kit	621
MSK-310	Tata 310 Spring Kit	431
MPP-310	Tata 310 Tawa / Pressure Plate 4L	1173
MCC-310	Tata 310 Cover	1267
TATA GB30		
MCA-101	Tata 1210 D cover Assy	1790
MCD-101-AF	Tata 1210 D Clutch Disc AF	1204
MCD-101-M	Tata 1210 D Clutch Disc ASB	1077
MSK-101	Tata 1210 D Spring Kit	222
MLK-101	Tata 1210 D Lever Kit	507
MPP-101	Tata 1210 D Tawa/Pressure Plate	1014
MCC-101	Tata 1210 D Cover	614
TATA 709		
MDA-280	Tata 709 Turbo Cover Diaph. Type Assy.	2446
MCD-280-AF	Tata 709 Turbo (GB-27) 280mm (11") Clutch Disc	1780
COMB-280-0	Tata 709 Turbo Clutch Disc AF+Diaph. Cover Assy.	4036
MCD-102-AF	Tata 709 (GB-27) 280mm (11") Clutch Disc AF Facing	1654
MCD-102-M	Tata 709 (GB-27) 280mm (11") Clutch Disc Asb Facing	1425
TATA 407		
MDA-240	Tata 407 Turbo Cover Assy. Dia. Type	1837
MCD-240-AF	Tata 407 Turbo (GB-18) 240mm AF Clutch Disc	1426
COMB-240-0	Tata 407 Turbo Clutch Disc AF+Diaph. Cover Assy.	3073
MCD-240-M	Tata 407 (GB-18) 240mm Clutch Disc Asb. Facings	1204
MCD-2406-AF	Tata 407 (GB-18) 240mm Clutch Disc AF Facings	1363
MDA-240-NA	Tata 407 NA Cover Assy. Dia. Type	1831
MDA-207-DI	Tata 207 DI Cover Assy. 240 Dia.	1837
MCD-207-DI	Tata 207 DI AF Clutch Disc 240 Dia	1286
TATA ACE		
MCS-170-KIT	Tata ACE Clutch set	1394
MDA-170	Tata ACE Clutch Cover Assy.	805
MCD-170-AF	Tata ACE Clutch Disc AF	671

Courtesy By : **VESCO INTERNATIONAL** 1332-A, Sultan Singh Building, Kashmere Gate, Delhi-110006 Ph.: 011-43751149

E-magazine Now Available at Our Website.

www.parivahansampda.in
www.parivahansampda.com

Followed by 3 Steps Only

- Open our Website & New User Login & Registration.
- Checked E-mail & Confirm your Successful Registration.
- Login & Enjoying E-magazine

Available on



एसयूवी की बिक्री 22 प्रतिशत बढ़ने से यात्री वाहन सेगमेंट में गिरावट का सिलसिला रुका

11 माह की गिरावट के बाद यात्री वाहन बिक्री बढ़ी

सरकारी कोशिशों और त्योहारों सीजन की वजह से लंबे समय से मंदी का मार झेल रही भारतीय ऑटोमोबाइल इंडस्ट्री को राहत मिली है।

सोसाइटी ऑफ इंडियन ऑटोमोबाइल मैयूफिकेशनर्स (सियाम) की ओर से जारी आंकड़ों के मुताबिक अक्टूबर 2019 में यात्री वाहनों की घरेलू बिक्री में 0.28 फीसदी बढ़ोतरी दर्ज की गई। पिछले महीने घरेलू बाजार में कुल 2,85,027 यात्री वाहन बिके। एक साल पहले की समान अवधि में यह आंकड़ा 2,84,223 था। बढ़ोतरी का बढ़ा हिस्सा स्पेर्डर यूटिलिटी व्हीकल (एसयूवी) सेगमेंट से आता है जिसमें पिछले साल अक्टूबर में बिक्री 82,413 यूनिट के मुकाबले अक्टूबर 2019 में 22.22 प्रतिशत की बढ़ोतरी के साथ 1,00,725 यूनिट वाहन बिके हैं। एमजी हेक्टर जैसी नई कारों की बिक्री में सुर्खियों के साथ ही विटारा ब्रेजा और सुई की क्रेटा जैसी कारों पर भारी डिस्काउंट दिया गया जिससे बिक्री में बढ़ोतरी आई है। हालांकि अक्टूबर में कारों की घरेलू बिक्री 6.34 फीसदी घटकर 1,73,649 यूनिट रह गई। वैन की बिक्री 35.08 फीसदी घटकर 10,653 रह गई। अल्लोन्स अवधि में यात्री वाहनों का निर्यात 2.16 फीसदी घटकर 50,467 यूनिट रह गया। पिछले महीने क्वांटिडिमांडल की घरेलू बिक्री 16 फीसदी बढ़ी और निर्यात 11.49 फीसदी बढ़ा यात्री वाहन में पेंसर्ज कार, यूटिलिटी वाहन और वैन की शामिल किया जाता है।

गौरतलब है कि अक्टूबर माह में दशहरा और दीपावली दो त्योहार पड़े थे। ये दोनों त्योहार भारत में खरीदारी के लिहाज से काफी महत्वपूर्ण हैं।

वाणिज्यिक वाहनों की घरेलू बिक्री 23.31 फीसदी घटी

अक्टूबर में वाणिज्यिक वाहनों की कुल घरेलू बिक्री 23.31 फीसदी घटकर 66,773 यूनिट रह गई, जो एक साल पहले की समान अवधि में 87,067 यूनिट थी। वाणिज्यिक वाहनों का निर्यात इस दौरान 40.68 फीसदी गिरकर 4,752 यूनिट पर आ गया। एक साल पहले समान अवधि में उद्योग ने 8,011 वाणिज्यिक वाहनों का निर्यात किया था। जबकि पिछले महीने तिपहिया वाहनों की घरेलू बिक्री 3.60 फीसदी गिरकर 66,985 यूनिट रही, जो एक साल पहले 69,483 यूनिट थी। निर्यात इस दौरान 13.69 फीसदी गिरकर 45,065 यूनिट पर आ गया, जो एक साल पहले की समान अवधि में 52,212 यूनिट था।

आवश्यक सूचना

हमारे सभी पाठकों से अनुरोध है कि हमारे Data Search Portal में अपनी Details Update करने के लिये, **Feedback Form** भरकर तुरन्त भिजवायें अथवा हमारी वेबसाइट www.parivahansampda.in पर Inquiry बटन दबाकर Details Submit करें। ताकि आपको **Online Portal** से होने वाले सभी लाभ प्राप्त हो सकें। यह सभी सेवायें नि:शुल्क हैं।

अक्टूबर में
यात्री वाहनों
की घरेलू बिक्री
0.28 प्रतिशत
बढ़ी



ग्रामीण बाजार में मांग की कमी से टू-व्हीलर की बिक्री घटी

अंटी इंडस्ट्री ग्रामीण इलाकों में ग्राहकों की कमी से अभी भी जुझ रही है। इसके चलते टू-व्हीलर की कुल घरेलू बिक्री 14.43 फीसदी घटकर 17,57,264 यूनिट रह गई, जो एक साल पहले 20,53,497 यूनिट थी। अंटी इंडस्ट्री को उम्मीद है कि सरकार द्वारा उठाए गए कदमों से इस सेगमेंट में भी जल्द सुधार देखने को मिलेगा। दोपहिया वाहनों का कुल निर्यात हालांकि 8.03 फीसदी घटकर 2,95,292 यूनिट पर पहुंच गया, जो एक साल पहले 2,73,333 यूनिट था। इस दौरान स्कूटर व स्कूटी की घरेलू बिक्री 9.83 फीसदी घटी।



DISTRIBUTOR ENQUIRES ARE SOLICITED

वॉल्वेवा REPLACEMENT OF O. F. PARTS

Manufacturer of:
SPRING PIN, CENTRE BOLTS, HYDRAULIC JACKS

For
REPLACEMENT MARKET
EXPORT MARKET
AS PER DRAWINGS PROVIDED



ACCURATE ENGINEERS

B-XXX, House No. 536/28-B1, Industrial Area-C, Sua Road,
Ashwari Kande Wali Gali, Gias Pura, Dhandari Kalan, Ludhiana-141010
Phone : 0161-5029842 Cell: +91-9357695387, 9316655111
Email: accurate.engineers1d@gmail.com



Market Update MACAS Auto Spares

Delhi Market Report As On 06.12.2019

CLUTCH (HCV/LCV)

Part No	Description	Rate	Part No	Description	Rate
LEYLAND 15"					
MCA-LL-380	Cover Assy. Leyland 15" 380 Dia	6843			
MCD-LL-380-B-1.75	Torso-2556/Tipper/Tanker 15" CD 380 Dia 6 Paddle 1.7"	3656			
MCD-LL-380-B-1.5	Torso 2556/Tipper/Tanker 15" CD 380 Dia 6 Paddle 1.5"	3649			
MCD-LL-2004-AF	Leyland 15" Clutch Disc AF Facing Rigid Type	2534			
MBP-LL-380-4L	Back Plate Leyland 15" 4L	1901			
MFP-LL-380-4L	Face Plate Leyland 15" 4L	1616			
MLK-LL-380-4L	Leyland 15" Minor Lever Kit - 4L	831			
MSK-LL-380-4L	Leyland 15" Spring Kit - 4L	666			
MDA-380-LL	Leyland 380 Diaph. Assy. For 1618/1, 1618/2, 2518KG.	11405			
MCD-380-AF-1.5	Leyland 380 Clutch Disc 1.5", 10mm thick Facing	6336			
LEYLAND 14"					
MCA-LL-350-3L	Cover Assy. Leyland 14" 3 Lever	6355			
MCA-LL-350-4L	Cover Assy. Leyland 14" 4 Lever	6653			
MCD-LL-350-B	Leyland 14" Clutch Disc 6 Paddle Button Type	3586			
MCD-LL-350-AF-TK	Viking/Cheeta/Tanker 1813/2214, 14" Cl Disc Thick AF Facing	2351			
MCD-LL-350-AF-TH	Viking/Cheeta/Tanker 1813/2214, 14" Cl Disc Thin AF Facing	2174			
MCD-LL-350-M-TK	Viking/Cheeta/Tanker 1813/2214, 14" Cl Disc Thick Facing	1951			
MCD-LL-350-M-TH	Viking/Cheeta/Tanker 1813/2214, 14" Cl Disc Thin AF Facing	1907			
MWP-LL-350-3L	Withdrawal Plate 14" 3L	216			
MWP-LL-350-4L	Withdrawal Plate 14" 4L	234			
MFP-LL350-3L	Face Plate Leyland 14" - 3L	950			
MFP-LL-350-4L	Face Plate Leyland 14" - 4L	1191			
MBP-LL-350-3L	Back Plate Leyland 14" - 3L	1491			
MBP-LL-350-4L	Back Plate Leyland 14" - 4L	1806			
MLK-LL-350-4L	Leyland 14" Minor Lever Kit - 4L	824			
MSK-LL-350-4L	Leyland 14" Spring Kit - 4L	647			
LEYLAND 13"					
MCD-LL-330-AF	Leyland 330 Dia Clutch Disc AF	2382			
MCD-LL-330-B	330 Dia Leyland Button Disc (6 PADDLE)	3181			
MDA-330-LL	Leyland E-Comet 330 Dia Diaphragm Assy.	6621			
LEYLAND 12"					
MCD-LL-310-AF	Iveco 709/909/Cargo 12" Clutch Disc AF Facing	1837			
MDA-310-LL	Iveco 709/909/Cargo 12" Diaph Cover Assy.	3155			
LEYLAND DOST					
MCS-LL-2151-Kit	Leyland Dost Clutch Set 215 Dia	1869			
MDA-LL-2151	Leyland Dost Clutch Dia. Assy	995			
MCD-LL-2151-AF	Leyland Dost Clutch Disc AF	892			
OTHERS					
MDA-395-BNZ	Bharat Benz Diaphragm Assy. 395 dia	10771			
MCD-395-BNZ-AF	Bharat Benz Clutch Disc 395 dia High Copper	6336			
MDA-395-NVS	Mahindra Navistar Diaphragm Assy. 395 dia	10771			
MCD-395-NVS-AF	Mahindra Navistar Clutch Disc 395 dia High Copper	7318			
MDA-395-MAN	MAN Truck Diaph. Cover Assy. 395 Dia	10771			
MCD-395-AF-MAN	MAN Truck Clutch Disc 395 Dia	6336			
MCD-380-B-AMW	AMW 15" Clutch Disc 380 Dia GP	3839			
MDA-380-AMW	AMW 15" Diaph. Cover Assy. 380 Dia	12038			
MAZDA					
MCD-SML-260-AF	Swaraj Mazda 10.5" Clutch Disc AF	1457			
MDA-SML-260	Swaraj Mazda Diaph. Cover Assy. 260 Dia	2580			
MCD-2311-AF	Eicher Motor Clutch Disc (AF FACING) 10.75"	1470			
MDA-2311	Eicher Motor Diaph. Cover Assy. 275 Dia	2631			
MCD-FTT-240-AF	Force Tempo Traveler 240 Dia AF	1362			
MCD-FTT-280-AF	Force Tempo Traveler 280 Dia AF	1635			
VIKRAM					
MCS-160-V-Kit	Vikram Three Wheeler Clutch Set	1039			
MDA-160-V	Vikram Three Wheeler Dia. Assy	647			
MCD-160-V-AF	Vikram Three Wheeler Clutch Disc	406			
MCS-160-C-Kit	Champion Three Wheeler Clutch Set	1046			
MDA-160-CH	Champion Three Wheeler Dia. Assy	647			
MCD-160-CH-AF	Champion Three Wheeler Clutch Disc	406			

FLY WHEEL ASSY. & FLY WHEEL RING

Fly Wheel Assy. Part No.	Fly Wheel Ring Part No.	Description	Rate Fly Wheel Assy.	Rate Fly Wheel Ring
FLY WHEEL ASSY. & RING				
MFA-407-114		Flywheel Assy./Ring Tata 407 114 Teeth	3044	-
MFA-330-125	FWR-SE-125T	Fly Wheel Assy./Ring 330/310 Dia 125 Teeth	2867	620
MFA-330-125-S	FWR-SE-125T-5	Fly Wheel Assy./Ring 330/310 Dia 125 Teeth Sensor	4037	620
MFA-330-126	FWR-SE-126T	Fly Wheel Assy./Ring 330/310 Dia 126 Teeth	3657	620
MFA-330-127	FWR-HT-AM-127	Fly Wheel Assy./Ring 330/310 Dia Hole Type 127 Teeth	3276	620
MFA-352-138	FWR-HY-138 T	Fly Wheel Assy./Ring 352 Dia 138 Teeth	3306	550
MFA-352-138-S	FWR-HY-138 S	Fly Wheel Assy./Ring 352 Dia 138 Teeth Sensor	3569	550
MFA-380-T-138		Flywheel Assy 380 TML GB 75	5757	-
MFA-352-146	FWR-352-146T	Fly Wheel Assy./Ring 352 Dia 146 Hole Type Teeth	3686	574
MFA-352-146-S		Fly Wheel Assy./Ring 352 Dia 146 Teeth Sensor	4154	-
MFA-330-159	FWR-330-159 T	Fly Wheel Assy./Ring 330/310 Dia 159 Teeth	3276	503
MFA-352-173	FWR-750-173 T	Fly Wheel Assy./Ring 352 Dia 173 Teeth	3306	567
MFA-430-PRI		Flywheel Assy Tata Prima 430	6670	-
	FWR-2416-159 T	Fly Wheel Ring 2416 CNG Hole Type 159 Teeth	-	620
MFA-380-LL		Flywheel Assy 380 Leyland 15" Sensor Type 136H	5757	-
MFA-AMW-138		Fly Wheel Assy. 138 Teeth Euro-I	5090	-
MFA-AMW-173		Fly Wheel Assy. 173 Teeth Euro-II	5266	-
MFA-AMW-138-III		Fly Wheel Assy. 138 Teeth Euro-III	5558	-
MFA-395-BNZ		Flywheel Assy Bharat Benz 395 Dia	6437	-
MFA-395-NVS		Flywheel Assy Mahindra Navistar 395 Dia	6437	-

Courtesy By : **VESCO INTERNATIONAL** 1332-A, Sultan Singh Building, Kashmere Gate, Delhi-110006 Ph.: 011-43751149



पैन कार्ड न मिलने पर

एनएसडीएल से करें संपर्क

कई बार ऐसा भी होता है कि आपने पैन कार्ड के लिए आवेदन किया, लेकिन कई दिनों बीत जाने के बाद भी कार्ड आप तक नहीं पहुंच पाता है। ऐसे में आप पैन कार्ड का काम संभालने वाले विभाग से सीधे बातचीत कर सकते हैं।

पैन कार्ड के संबंध में अभी तक दो गई सभी जरूरी जानकारी पढ़कर आप समझ गए होंगे कि यह हम सभी के लिए, कितना जरूरी है। यदि आप नए पैन कार्ड के लिए आवेदन करने, पैन कार्ड रीप्रिंट करने, कार्ड आप तक नहीं पहुंचने से लेकर किसी भी तरह की कोई शिकायत है तो आप गवर्नमेंट सर्विस देने वाली इन दो एजेंसियों NSDL या UTITSL से संपर्क कर सकते हैं। एनएसडीएल की वेबसाइट पर ऑनलाइन शिकायत भी दर्ज कर सकते हैं।

एनएसडीएल का कस्टमर केयर नंबर - 02027218080
 पर आप सुबह 7 बजे से रात 11 बजे तक सप्ताह के सभी दिन डायल कर सकते हैं। इसे टैक्स पे आईडेंटिटीफिकेशन नंबर (TIN) भी कहते हैं।

एनएसडीएल का कस्टमर केयर नंबर - 020 27218080

यूटीआई टोल-फ्री नंबर - 1800220306

आपकर संपर्क केंद्र - 1800222990

एनएसडीएल हेल्प डेस्क - 020 27218080

टीआईएन हेल्प लाइन - 03340802999

अन्य जानकारी के लिए टोल-फ्री नंबर पर डायल करें

1800 180 1961 यह इनकम टैक्स विभाग के संपर्क केंद्र की ओर से उपलब्ध कराया गया विज्ञापक नंबर है। पैन कार्ड बनवाने की प्रक्रिया के दौरान किसी तरह की समस्या आने पर किसी तथ्य को लेकर कन्फ्यूज होने पर या सलाह की जरूरत होने पर इस नंबर पर काल कर सकते हैं। इसके अलावा इनकम टैक्स रिटर्न के बारे में किसी तरह की समस्या, सुझाव या सवाल पूछने के लिए भी आप इस हेल्पलाइन का उपयोग कर सकते हैं।

भाषा चुनने की सुविधा भी है

इस हेल्पलाइन नंबर पर आप अपनी सुविधानुसार हिंदी अथवा अंग्रेजी भाषा में जानकारी प्राप्त कर सकते हैं। हेल्पलाइन नंबर पर डायल करने के बाद आपको अपनी भाषा चुनने का विकल्प दिया जाता है।

ध्यान दें: हेल्पलाइन नंबर पर डायल करते समय ध्यान रखें कि इस नंबर के पहले 0 (जीरो) या कोई अन्य अंक न लगाएँ। वरना, यह कॉल नहीं लगनी और फोन से आपका लगया नंबर असमर्थ है, बताने वाला मैसेज मिलने लगेगा। सीधे हेल्पलाइन के मूल अंकों 18001801961 को ही डायल करें।

पैन कार्ड खो जाने पर

एफआईआर जरूर कराएँ

कई तरह के ट्रांजेक्शन में पैन कार्ड का इस्तेमाल होता है। वेतन से लेकर पैसे जमा करने तक के लिए यह जरूरी दस्तावेज हो गया है। पैन कार्ड खो जाने, फट जाने पर आपको कई मुश्किलें हो सकती हैं। ऐसी स्थिति में आप खुद आसानी से दूसरे कार्ड के लिए आवेदन कर सकते हैं।

किसी कारणवश पैन कार्ड में गलत जानकारी दर्ज हो गई है या मिस्प्रींट हो गया है। नाम या पते में कोई त्रुटि रह गई है, कार्ड फट या मुड़ गया है, गम वस्तु से खराब हो गया है तो ऐसी सभी स्थितियों में आप दूसरे कार्ड के लिए ऑनलाइन आवेदन कर सकते हैं। आप ऑनलाइन ही सभी गलतियाँ दुरुस्त कर नया कार्ड प्रिंट करवा सकते हैं। शर्तों के बाद सुबतियों के सरनेम बदल जाते हैं, ऐसे में नया पैन कार्ड बनवाना उचित रहता है। आपका पैन नंबर कभी नहीं बदलता है, सिर्फ नई जानकारी के साथ दूसरा कार्ड प्रिंट कराकर आपको पहुंच दिया जाता है। एक चात और, आपके आधार और पैन दोनों में नाम, सरनेम, पता, जन्म तारीख आदि सभी जानकारी एक जैसी दर्ज होनी चाहिए।

पुलिस रिपोर्ट जरूर दर्ज कराएँ: अगर आपका पैन कार्ड खो जाता है तो आपको तुरंत पुलिस में इसकी रिपोर्ट दर्ज कराना चाहिए। क्योंकि जिसे कार्ड मिला है वह इसका दुरुपयोग कर सकता है, आपको फंसा सकता है। इसके बाद आप पुराने पैन कार्ड का नंबर और साथ में पैन कार्ड खोने/चोरी होने की एफआईआर के साथ दूसरे कार्ड के लिए आवेदन करें।

सभी दस्तावेज दोबारा देने होंगे: पैन कार्ड अपडेट करने के लिए या दूसरा जारी करवाने के लिए उनहीं दस्तावेजों की जरूरत होती है जो नए पैन कार्ड को बनवाने तक चाहिए होते हैं। जैसे कि आईडी प्रूफ, एट्रेस प्रूफ और जन्म तिथि के दस्तावेज के साथ आधार कार्ड आदि। आप किसी एजेंट की मदद से भी दूसरा कार्ड बनवा सकते हैं। उस स्थिति में आपको एजेंट का फोनोस भी देना पड़ेगा। हम आपको बतार रहे हैं कि आप किस तरह आसानी से यह प्रक्रिया ऑनलाइन पूरी कर सकते हैं। प्रक्रिया शुरू करने से पहले सभी दस्तावेजों की स्कैन कॉपी तैयार रखें।

ऐसे करें पैन कार्ड अपडेट और रिप्रिंट

- पैन कार्ड रिप्रिंट या अपडेट करने के लिए NSDL या UTITSL वेबसाइट के एप्लिकेशन टाइप पर जाएँ। इसके बाद Changes or Correction in existing PAN Data / Reprint of PAN Card पर क्लिक करें। मांगी गई जानकारी भरें और कैप्चा कोड सखमित करें।
- दस्तावेजों की स्कैन कॉपी अपलोड कर सखमित करें।
- इसके बाद शुल्क राशि दिखाई देगी। 120 रुपए का भुगतान करने के लिए, Pay Confirm पर क्लिक करें। आपको बैंक रेफरेंस नंबर और ट्रांजेक्शन नंबर मिलेगा। इसे सेव कर कंटीन्यू करें।
- इसके बाद आधार को प्रमाँणित करें। आपकी जानकारी आधार से मिलती है तो Continue with e-Sign / e-KYC पर क्लिक करें। चेक बाक्स पर टिक के बाद जस्टेंट ओटीपी क्लिक करें।
- आपके सामने एप्लिकेशन फॉर्म दिखाई देगा। इसे PDF फॉर्मेट में डाउनलोड करें। यह फॉर्म पर भी आपकी प्रती होगा। बस, कुछ दिनों बाद नया पैन कार्ड आपके पते पर भेज दिया जाता है।



Market Update MACAS Auto Spares

Delhi Market Report As On 06.12.2019

FACINGS - ASBESTOS / ASBESTOS FREE (AF)

Vehicle Application	*Asbestos Facing Part No.†	Asbestos Free Facing Part No.	Asbestos Facing NETT	Asbestos Free Facing NETT
Tata 1210 D (3.5 mm)	MCF-280-M-3.5	MCF-280-AF-3.5	144	325
Tata 1210 D (†- 3.5 mm) Cut Type	MCF-280-M-CT		155	-
Tata 1210 S (4 mm)	MCF-280-M-4MM	MCF-280-AF-4MM	155	359
Tata 1210 E / SE / 1312 (310 dia)	MCF-310-M	MCF-310-AF	172	425
Tata 1210 E / SE / 1312 (310 dia) Cut Type	MCF-310-M-CT		183	-
Tata 1210 E / SE / 1312 (310 dia) TC-40	MCF-310-TC40-M	MCF-310-TC40-AF	210	434
Tata 1612 / 1210 New Model (330 Dia)	MCF-330-M	MCF-330-AF	342	549
Tata 1516 / 2416 (14")	MCF-351-M	-	298	-
Tata 407 32 / 36 Hole	MCF-240-M	MCF-240-AF	138	258
Tata 407 Turbo 16 Hole		MCF-240-AF-16H	-	258
Tata 350 Dia GB-60 (350x188x4) 36 Hole		MCF-T-350-HC-AF	-	1081
Tata 380 Dia 4.5mm 36 Hole		MCF-380-AF-LC-36H	-	977
Tata 380 Dia 4.5mm 36 Hole High Copper		MCF-380-AF-HC-36H	-	1385
Clutch Facing 430x240x3.5 mm Tata Prima		MCF-430-AF-PR	-	1450
Leyland Comet 13"		MCF-330-LL-AF	-	549
Leyland Viking 14"	MCF-350-LL-M	MCF-350-LL-AF	349	693
Leyland 14" Less Thickness 4.5 mm		MCF-350-AF-TH	-	580
Leyland Taurus (15")	MCF-380-LL-M	MCF-380-LL-AF	425	845
Leyland Taurus (15") Less Thick 4.5 mm	MCF-380-LL-M-TH	MCF-380-LL-AF-TH	311	725
Leyland 4018 (380x220x5.0)		MCF-380-LL-AF-4018	-	920
Leyland 3518 (380x220x6.22)		MCF-380-LL-AF-3518	-	952
Volvo *Clutch Facing 430x240x3.5 mm		MCF-86586-AF-V	-	1094
Volvo 17" Clutch Facing (New)		MCF-430-AF-V	-	1094
Mahindra Navistar 395 Dia AF Facing		MCF-395-AF-NS	-	1463
Bharat Benz 395 Dia AF Facing		MCF-395-AF-BN2-4SH	-	1113
Clutch Facing 430x240x3.5 mm Tata Prima		MCF-430-AF-PR	-	1450
HMT Zetor	MCF-1701-4-M		143	-
Massey / ITC (10")	MCF-2651-4-M		132	-
Escorts (10")	MCF-2751-5-M		132	-
Mahindra Willy Jeep Diesel (9 1/4")	MCF-2301-8-M		124	-
Eicher Tractor 9 1/4"	MCF-1254-8-M	MCF-1254-8-AF	124	261
Sonalka Tractor	MCF-295-M		196	-

Courtesy By : **VESCO INTERNATIONAL** 1332-A, Sultan Singh Building, Kashmere Gate, Delhi-110006 Ph.: 011-43751149

10 मिनट में बैटरी रीचार्ज...

अमेरिकी रिसर्चरों ने इलेक्ट्रिक कार को बैटरी के डिजाइन में एक बड़े ब्रेकथ्रू का दावा किया है। दावे के अनुसार डिजाइन में इस बदलाव से सिर्फ 10 मिनट में बैटरी को 200 मील या कर्हे तो 325 किमी के बराबर चार्ज किया जा सकेगा। साईंस जर्नल चूल में द पेनसिल्वेनिया स्टेट यूनिवर्सिटी के रिसर्चरों के हवाले से छपे एक रिसर्च रिपोर्ट में कहा गया है कि इतनी तेज चार्जिंग के लिये बैटरी में 400 किलोवाट एनर्जी लेने को कैपेसिटो होनी चाहिये। लेकिन मौजूदा बैटरियों में फास्ट चार्जिंग से लीथियम पोटैशियम का जोखिम बढ़ जाता है जिसमें एनोड के इर्द-गिर्द मैटैलियम लीथियम

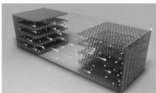

जमा हो जाता है जो बैटरी को लहड़ पर बहुत असर डालता है। इससे निपटने के लिये रिसर्चरों ने चार्जिंग के दौरान बैटरी के तापमान को बढ़ाकर 60 डिग्री

सेल्सियस कर दिया और फिर घटाया। इससे बैटरी को साइकल लाइफ बहुत बढ़ जाती है। अमेरिकन कैथिकल सोसायटी के रिक सेकलबन के अनुसार इस प्रोटोटाइप के अनुसार डिजाइन में बदलाव, करने और बैटरी को बाजार में लाने में दस साल लग सकते हैं। साथ ही बैटरी निर्माताओं को यह भी ध्यान रखना होगा कि अचानक तापमान बढ़ाने के बावजूद बैटरी सुरक्षित रहे और उसमें ज्यादा उतार-चढ़ाव न आये। खासकर विस्फोट की आशंका पर गौर करने को जरूरत है। अभी टेस्ट कारों की एमर्जेंसी चार्जिंग में 30 मिनट लगते हैं।



हेल्थ केयर

सर्दियों में कैसे रखें दिल का ख्याल



सर्दियाँ आते ही मानों कई तरह की बीमारियाँ हमें घेर लेती हैं। खासतौर से सर्दी को जुकाम और फ्लू का मौसम कहा जाता है, पर यहीं वह समय है, जब हृदय रोगों के मामले अधिक खामने आते हैं। आँकड़ों की खबरे तो 50 प्रतिशत से अधिक हार्ट अटैक के मामले सर्दियों में होते हैं। सर्दियों में हृदय रोगों के लक्षण भी तुलनात्मक रूप से अधिक गंभीर होते हैं। दिल के रोगियों के लिए सर्दियों के मौसम में खास सावधानी की जरूरत पड़ती है। सर्दियों में शरीर से पसीना नहीं निकलता इसलिए हार्ट, एंजाइना और ब्लड प्रेशर के लक्षण मरीजों को दबा की मात्रा बढ़ाने की आवश्यकता होती है। सर्दियों में तापमान कम होने से रक्त, नलिकाएँ संकीरी हो जाती हैं। संकीरी शिराओं और धमनियों में रक्त के संचरण के लिए अधिक बल की आवश्यकता होती है। इससे रक्त दाब के बढ़ने का खतरा बढ़ जाता है। इसके अलावा, सर्दियों में धमनियाँ सिकुड़ने और रक्त गाढ़ा होने से भी रक्तचाप बढ़ जाता है। सर्दियों में प्लेटलेट्स स्टीको हो जाने के कारण थ्रॉम्बोसिस की आशंका भी अधिक होती है।

जाने माने हृदय रोग विशेषज्ञ का कहना है कि हृदय रोगों का ठंड से गहरा संबंध है। सर्द मौसम हृदय और रक्त संचरण को कई तरह से प्रभावित करता है। इस मौसम में रक्त गाढ़ा हो जाता है तथा रक्त को पलती नलिकाएँ और संकीरी हो जाती हैं। इससे रक्त दबाव बढ़ जाता है परिणाम थ्रुब्लॉक बढ़ जाती हैं। इसके अलावा धमनियों की जड़भिर अस्थायी रूप से क्लॉटिंग के प्रति अधिक संवेदनशील हो जाती हैं। इससे हृदय को अधिक कार्य करना पड़ता है। अधिक ठंडे मौसम में अधिक समय तक रहने से उच्च रक्तचाप से पीड़ित लोगों को स्थिति गंभीर हो जाती है। इसलिए अस्थमा उच्च रक्तचाप एवं दिल के रोगियों को सर्दी में कुछ ज्यादा ही सावधानी बरतनी चाहिए। दिल के रोगियों को दिसंबर व जनवरी में खासतौर पर सावधान रहना चाहिए। इससे बचने के लिए केवल एक ही बचाव है कि ठंड से बचना जाए। ठंड में सुबह को तैर पर या तो देर से जाएँ या फिर न ही जाएँ। ठंड का शुष्क वातावरण अस्थमा के मरीजों के लिए बहुत नुकसानदेह होता है और वातावरण में नमी के अभाव में उन्हें सांस लेने में कठिनाई होती है। इससे भी हार्ट पर ज्यादा जोर पड़ता है जो अटैक का कारण बन सकता है।

रखें सुबह का खास ध्यान :

बसम रोगों और उच्च रक्तचाप के रोगियों के लिए सर्दियों को सुबह खास महत्वित रखने की होती है। सुबह के समय ब्लडप्रेशर के स्तर में आए बदलाव हार्ट अटैक की आशंका को 40 प्रतिशत बढ़ा देते हैं। जिन लोगों को उच्च रक्तचाप है, सर्दियों में सुबह उनका रक्त दाब खतरनाक स्तर तक बढ़ जाता है। इससे कार्डिएक अरेस्ट और हार्ट अटैक का खतरा कई गुना बढ़ा जाता है।

तनाव को घटाना भी जरूरी :

जीवनशैली में बदलाव लाकर आप तनाव कम कर सकते हैं, तनाव अंततः दिल की बीमारियों का कारण बनता है। रोज कम से कम 7-8 घंटे की नींद लें। व्यवस्थित रहें, काम को योजनाबद्ध तरीके से अंजाम दें और चिंता करना बंद करें। लैबेंडर, कैमोमाइल टो, तुलसी, मुलेठी जैसी कुछ औषधीय चीजें आपका तनाव कम करने में मददगार साबित होंगी। ओमेगा 3 फैटी एसिड तनाव और अवसाद को कम कर सकते हैं, इसके लिए तोसी के बीज, किना नमक वाला पिसा, अखरोट, चांदन, सैलमन और टूना मछली खाने की सलाह दी जाती है। तनाव को नियंत्रण में रखना जरूरी है। मिडिटेशन करे या अपने परदेदीदा कार्यों जैसे संगीत, चित्रकारी या यागवानी करने के लिए समय निकालें।

अपनी डाइट का खास ध्यान रखें :

सेचुरेटेड फैट और ट्रांस फैट के सेवन से बचें। लाल मांस को अपने डाइट चार्ट में से निकाल दें और फल व सब्जियों को शामिल कर लें। सभी तरह की बसार्त शरीर के लिए हार्मिकारक नहीं होती व दिल को सेहतमंद रखती हैं। चांदन, अखरोट, मछलियाँ अच्छी बसत के प्रमुख स्रोत हैं। खाने में एक तरह-बदल कर इस्तेमाल करें। ज्यूस को एक महोने में 450 मिली लीटर से ज्यादा तेल नहीं खाना चाहिए। औसत रोज अधिकतम 3 चम्मच का हो सकता है। पकाने के लिए सरसों, जैतून या मूंगफली का तेल ठीक रहता है। सोयाबीन शोप @ पेज 38



CEW

AUTO PARTS

GST

PRODUCTS

Specialists in :

500/7 Grade S. G. IRON

CHASSIS PARTS OF TRUCKS & TROLLY



Manufacturers & Exporters :

Chaggar ENGINEERING WORKS

Out Side Industrial Area, Jalandhar-144 004

Ph.: (O) 2290774 (R) 2221193 (Tele Fax:) 0181-2290639

(M) 94172-21193, 9888881193 E-mail : cew_hangers@yahoo.co.in

Distributors Required for U. P. & Karnataka

Delhi Market Report

BEARINGS

AS ON 06.12.2019

BALL ROLLER BEARINGS

Size	SKF	NBC	TATA	FAG
6003	140	88	75	70
6004	118	80	80	85
6004-2 RS	157	95	95	105
6005	131	98	90	85
6005-2RS	173	131	115	110
6006	168	136	115	110
6007	178	131	130	130
6007-2RS	237	185	165	140
6010	392	270	255	
6200	75	50	50	50
6200-2RS	112	80	70	80
6201	63	43	45	50
6201-2RS	93	77	70	75
6202	70	44	50	65
6202-2RS	100	79	75	80
6203	88	60	60	80
6203-2RS	120	90	85	90
6204	126	92	90	90
6204 N	126	102	95	90
6204-ZZ	180	110	120	130
6205	169	135	130	130
6205-2RS	220	165	160	185
6206	252	175	170	200
6206-2RS	310	230	223	220
6207	248	205	198	180
6207-2RS	315	265	230	240
6208	315	250	220	210
6208 N	320	260	220	240
6209	380	280	240	
6210	400	295	255	
6210 N	405	305	250	
6211	525	385	305	360
6212	595	375	370	380
6213	650	505	425	
6215	-	570	500	
6300	105	80	72	70
6300-2RS	153	106	90	70
6301	65	73	70	85
6301-2RS	86	94	90	80
6302	125	88	90	110
6302-2RS	150	127	120	125
6303	145	116	103	110
6303-2RS	192	145	128	150
6304	135	108	116	120
6304 NZ	135	140	150	120
6304-2RS	162	160	133	140
6305	290	145	133	154
6305-2RS	235	177	138	180
6306	280	220	207	
6306 N	265	235	213	
6307	322	246	218	209
6307 N	325	260	225	
6308	472	370	330	330

Size	SKF	NBC	TATA	FAG
6308-N	495	385	402	370
6309	725	490	429	
6309 N	780	510	445	480
6310	780	510	445	480
6310 N	780	540	468	500
6311	1135	800	700	
6312	1320	1000	885	
6313	1640	1080	946	
1838001	175	124	110	
6308ZN	500	450		

TAPPER ROLLER BEARINGS

Size	ABC	SKF	NBC
30203	160	200	175
30204	205	222	175
30205	205	236	190
30206	280	312	280
30207	290	340	270
30208	480	530	455
30209	320	390	285
30210	425	390	455
30211	-	710	580
30212	580	-	615
30213	830	-	-
30302	207	224	188
30305	310	331	240
30306	315	388	275
30307	530	-	575
30308	480	550	417
30309	725	735	660
30312	1245	1410	1155
31312 L	1475	1490	1235
32011 X	365	-	465
32020 L	1310	1450	1260
32206	370	-	325
32207	400	445	365
32208	400	470	410
32209	445	490	430
32210	545	590	500
32211	410	550	365
32212	750	940	715
32213	885	1150	910
32214	985	1100	910
32216	1220	1460	1100
32217	1530	2020	1535
32218	-	2900	1780
32220	-	-	2630
32305	380	-415	-
32307	585	640	535
32308	510	640	490
32309	740	800	650
33010	605	625	560
33013	980	-	-
33019	1380	1625	1280

Size	ABC	SKF	NBC
33111	640	730	575
33112	940	900	850
331257	710	740	555
33215	1480	1480	1340
3659	455	-	265
77213	1540	1630	-
11590/20	-	266	190
11949/10	250	280	235
12649/10	320	300	300
1988/22	260	287	245
24780/20	460	480	360
25572/20	430	510	385
25577/23	-	550	430
25590/20	460	550	490
25590/23	460	550	500
25877/21	430	442	355
2789/20	415	458	-
28580/21	510	550	475
31594/20	-	570	510
320/32	245	290	245
344/32	440	480	-
3984/20	-	900	785
414/18	-	550	490
47487/20	910	945	770
48548/10	250	265	235
462/53	660	785	705
501349/10	320	382	315
535/32	760	900	775
539/32	-	738	770
565/62	1070	1220	1025
566/63	850	930	830
580/72	850	1030	810
603049/10	415	465	400
6379/20	1540	1650	1480
67048/10	210	-	-
683/72	1480	1860	1470
716649/10	-	-	-
72212/487	905	905	850
86649/10	475	460	450
09067/9195/12	-	310	285
U 497/60	1130	-	695
KIT 32217/683/72	-	3400	-
KIT 580/572-683/72	-	2620	-
KIT 535/32-6379/20	-	2880	-
KIT 580/72-566/63	-	1815	-
KIT 32308/565/62	-	1730	-

Courtesy By: STATE BEARING 42-42A, P. S. Jain Motor Market, Kashmere Gate, Delhi-110 006 Phone : (0) 011-23934368, 23920702



दुनिया के सबसे बड़े ऑटो मार्केट चीन में 11 प्रतिशत और अमेरिका में 2 प्रतिशत की गिरावट बढ़ी वजह

2019 में दुनिया भर में कारों की बिक्री 31 लाख कम होने का अनुमान, 2008 की वैश्विक मंदी के बाद सेल में यह सबसे बड़ी गिरावट होगी

अमेरिका-चीन ट्रेड वार और वैश्विक आर्थिक सुस्ती से बिक्री में गिरावट जारी।

साल 2008 की मंदी के बाद दुनिया का ऑटो सेक्टर सबसे बुरे दौर से गुजर रहा है। अमेरिका से लेकर चीन तक हर जगह ऑटो सेक्टर की बिक्री इस साल लगातार गिर रही है। फिच रेटिंग्स की एक रिपोर्ट के मुताबिक साल 2019 में वैश्विक कार बिक्री 31 लाख यूनिट्स कम होने की संभावना है। यह साल 2008 में आई वैश्विक मंदी के बाद से कार बिक्री में सबसे बड़ी गिरावट होगी।

फिच रेटिंग्स के चीफ इकोनॉमिस्ट ब्रिगन कॉल्टन ने कहा 2018 के मध्य से कार मार्केट में गिरावट आने लगी थी। लेकिन पिछले साल मई में हमने जो अनुमान लगाया था वह उससे बहुत ही खराब स्थिति है।

ऑडी 9500 नौकरियां कम कर इलेक्ट्रिक कार पर निवेश बढ़ाएगी

जर्मन कार निर्माता कंपनी ऑडी साल 2025 तक 9500 नौकरियां कम करेगी। वर्तमान वैश्विक ऑटो सेक्टर की स्थिति को देखते हुए कंपनी ने यह निर्णय लिया है। फोर्ड्स-जेन के ओनरशिप वाली ऑडी इस फास्ट कटिंग से इलेक्ट्रिक कारों पर निवेश बढ़ाएगी। कंपनी इससे 47 हजार करोड़ रुपए बचा कर पब्लिक कारों पर निवेश करेगी। कंपनी बदलते कार मार्केट के हिसाब से बिजनेस अपडेट कर रही है। कंपनी 2028 तक 70 नए इलेक्ट्रिक कार मॉडल लाएगी।



मलेशिया कार सेल्स साल 2018 में गिर कर 8.06 करोड़ यूनिट्स हो गई जो 2017 में 8.18 करोड़ थी। यह 2009 के बाद सालाना आधार पर बिक्री में पहली बार गिरावट थी। वैश्विक स्तर पर 2019 में बिक्री में 4 प्रतिशत की गिरावट के साथ 7.75 करोड़ नई गाड़ियां बिकी हैं।

वैश्विक गिरावट की सबसे बड़ी वजह दुनिया के सबसे बड़े ऑटो मार्केट चीन में डिमांड का कम होना है। चीन में इस साल के पहले 10 महीनों में पिछले साल के मुकाबले मांग में 11 प्रतिशत की कमी दर्ज की गई है। डीलर कारों के साथ पर्यटन की समस्या, कार हेलिंग और कार शेयरिंग सर्विस में वृद्धि से भी मांग में कमी आई है। एक रिपोर्ट के मुताबिक अमेरिका-चीन ट्रेड वार के चलते चीन में नौकरियों पर

काफी असर पड़ा है। लिहाजा चीन के युवा पैसा कम खर्च कर बचत ज्यादा कर रहे हैं। लिहाजा हर सेक्टर में मांग में कमी आई है।

अमेरिका में भी साल 2019 में बिक्री 2 प्रतिशत गिर कर 1.69 करोड़ पर आ गई है। ब्राजील, रूस और भारत जैसे देशों में भी बिक्री में भारी गिरावट जारी है। विशेषज्ञों के मुताबिक अमेरिका चीन ट्रेड वार खत्म होने पर ही स्थिति में सुधार संभव है।

अशोक लेलैंड की एमपी में प्लांट लगाने का प्लान

हिंदुजा ग्रुप ऑफ कम्पनीज के को-चेअरमैन गोपीचंद हिंदुजा मध्य प्रदेश में नये प्लांट पर 7 हजार करोड़ रुपये का निवेश करने के एक प्लान पर विचार कर रहे हैं। मध्यप्रदेश के प्रधान सचिव राजेश राजौरा के अनुसार हिंदुजा ग्रुप के चेअरमैन ने लंदन ऑफिस में हुई मीटिंग में राज्य के अधिकारियों को बुलाया है और इसमें इन्वेस्टमेंट प्लान पर चर्चा होगी है। रिपोर्ट्स के अनुसार हिंदुजा ने लॉर्ड स्वरज पॉल के जरिये मुख्यमंत्री कमल नाथ से सम्पर्क किया है। यदि यह प्रोजेक्ट फाइनेल होता है तो आयाश, फोर्स, जॉन डीअर, टैफे और महिन्द्रा ट्र-व्हीलर्स के बाद मध्य प्रदेश में एक और बड़ा ऑटो प्रोजेक्ट आयेगा।



Distributor/Stockist:
LAXMI MOTOR CO.
Opp. Sargam Cinema, Manglana Road
MAKRANA - 341505 (Raj.)
Mobile : 09414371793

पढ़ें दिल का ख्याल... @ पेज 35

का तेल कोलेस्ट्रॉल बढ़ाने वाला होता है। तलने के बाद बचे तेल में ट्रिग्लेसिड को मात्रा घातक स्तर तक बढ़ा जाती है। इससे इस्तेमाल से बचें।

हाई ब्लड प्रेशर ना होने दें :

ब्लड प्रेशर को नियंत्रण में रखना हार्ट अटैक से

बचने का महत्वपूर्ण तरीका है। जब आपका ब्लड प्रेशर ज्यादा होता है, तब आपके दिल को शरीर में रक्त धकेलने में अतिरिक्त मेहनत करनी पड़ती है। दबा लेने और नमक कम खाने से इससे बचा जा सकता है।

तरल पदार्थ की पूर्ति का ध्यान रखें :

कृत्रिम हार्ट वाल्व लगाना चुके अथवा सैजोप्लास्टी करवाने वाले जिन लोगों के शरीर में धातु निर्मित स्टेंट लगा होता है, उनके लिए शरीर में पानी की कमी हार्ट अटैक का कारण बन सकती है। पानी की कमी के चलते रक्त गाढ़ा होने लगता है और वह हृदय के स्त्रायुओं से चिपकने लगता है, जिससे स्टेंट अवरोध हो सकता है। यह खासतौर से उन मरीजों के लिए ज्यादा खतरनाक होता है, जिनके हृदय में हाल ही में स्टेंट डाला गया है। स्टेंट की सुगम कार्यप्रणाली सुनिश्चित करने के लिए शरीर में पानी का उचित स्तर बनाए रखना जरूरी है।

अन्य रोगों से भी बचकर रहें :

जाड़े के दिनों में अधिक ठंड से हृदय के अलावा मस्तिष्क और शरीर के अन्य अंगों की धमनियाँ भी सिकुड़ती हैं जिससे रक्त प्रवाह में रुकावट आती है और रक्त थके बनने की आशंका अधिक हो जाती है। ऐसे में ज

केवल हृदय वाल्व मस्तिष्क और शरीर के अन्य अंगों पर प्रभावित का स्ट्रोक होने की आशंका बढ़ जाती है। इसमें अलावा जिन लोगों को डायबिटीज है, उनमें हृदय रोगों की आशंका बढ़ जाती है विशेषकर महिलाओं में मधुमेह की नियंत्रित रखने पर खास ध्यान दें।

समय-समय पर जांच करवाना भी जरूरी:

आप आपके माता-पिता व भाई-बहनों को हृदय रोगों से हो चुकाबन्धा से ही समय-समय पर हृदय जांच करवाना शुरू कर दें। दिल के रोगों के ज्यादातर कारक साइलेंट होते हैं। ये स्पष्ट चेतावनी नहीं देते। ब्लड प्रेशर, ब्लड शुगर, कोलेस्ट्रॉल और वजन की नियमित रूप से जांच करवाया चाहिए। आधुनिक जीवनशैली के मॉडर्न 20 साल की उम्र से ये टेस्ट कराने चाहिए। 40 की उम्र पर कर ली है, तो स्टेंट भी कराएँ।

व्यायाम भी जरूरी : दिन में कम से कम 30 मिनट हल्की-फुल्की एक्सरसाइज करने से या टहलने से शरीर चुस्त-दुरुस्त रहता है।

धूम्रपान को करें ना : धूम्रपान करने वालों में हार्ट अटैक की आशंका अधिक होती है। इससे धमनियों में प्लेक बढ़ता होता है। अच्छे कोलेस्ट्रॉल का स्तर भी घटता है।

BEARINGS

CYLINDRICAL ROLLER BEARINGS			
Size	ABC	FAG	NRB
LO 64	280	350	290
CFM-10	350	430	410
NJ 305 EM	350	-	340-
NJ 2305 EM	600	-	600
NS 1909 S	960	850	-
NS 1909 L	1060	900	-
NU 307 MNW	475	460	-
NU 2209 MNS	540	540	560
NU 309 N	510	500	510
NUP 309 N	620	520	550

Size	ABC	FAG	NRB
NUP 309 EM	700	690	780
NUP 310 EN	660	700	755
NUP 12097	-	890	900
QJ 209	-	515	510
QJ 309	-	550	530
306445[5012]	-	495	-
1888180	-	490	-
1888451	-	490	-
5012 A	-	650	-
5012 B	-	650	-
SC-109	-	-	-

Size	ABC	FAG	NRB
SC-119			
TSA-55			
3350 Clutch-50	1500		
3460 Clutch-60	1500		
JB 1003			220
509043	158	100	190
JC 8017			650
JC 8018			560
JC 8019			420
JC 8020			1170
JC 8025			760

Size	NRB
KN 20 28 20 POLY	
KW 20 28 20 BRASS	120
KO 42 47 27 ST	130
KN-42 47 27 POLY	90
KO 50 55 30 [80019]ST	110
KN 7025 [POLY] 25 35 24	160
KW 7025 [BR] 25 35 34	170
KS 224 BR [24 36 24]	170
KN 7012 [POLY] 2028	
KO 7012 [STEEL]	
KW 7012 [BRASS] 2028	130
KS 230 2030 [BRASS]	160
KO 56 61 40.2 ST	180
KN 32 52 31 [POLY]	410

Size	NRB
KW 32 52 31 [BRASS]	510
KS 7074 ST [9810]	90
KS 7074 POLY [50749]	75
KW 28 44 24 [BRASS]	190
4*8 BPM ROLLER [115PCS]	95
KN 63.66 [80005] POLY	
KO 63.66 [80005] ST	190
KN 62.1 [80006] POLY	
KO 62.1 [80006] STEEL	180
KN 7050 [POLY] 284824	210
KW 7050 [BRASS]	200
KN 7050 [POLY] 25MM	170
70 76 40.2 ST	260
KK 45 52 36 ST.	190

Size	NRB
KK 62 70 40 ST.	250
KK 72 80 40 ST.	260
KK 75 83 34.8 ST.	280
KK 80 88 40 ST.	300
32 52 25 ST.	
KW 32 52 25 [BRASS]	
5*11.5 BPM ROLLER [100 PCS]	
75 100 7.5 TN	220
22 30 15 POLY	
22 30 15 30	140
10 24 3.5 PAISA	80
50 55 36 KO	
42 47 34 KO	

Courtesy By: STATE BEARING 42-42A, P. S. Jain Motor Market, Kashmere Gate, Delhi-110 006 Phone : (O) 011-23934368, 23920702

*We not only maintain the highest industrial standards
but also make sure we push our limits to serve the
Value product to OEMs & other Markets.....*



BEST STEEL FOR BEST SPRINGS

Spring Leaf Processing & Heat Treatment

ACCURACY FROM CONTROLLED PROCESSES

Shot Peening, Assembly & Painting Lines

SPRINGS FOR LONG LIFE CYCLE

Inspection & Testing Facilities

TRUST OF CUSTOMERS

A prestigious venture of Sharda Group for manufacturing of Conventional & parabolic Leaf Springs.

We make superior quality spring products with complete range under one roof. We have complete manufacturing and testing facilities for 36000 MTPA quality products.

Sharda Auto Industries Ltd.

Corporate Office

7th Floor, Da Rock, 230, Hill Road, Shivaji Nagar
Nagpur-440 010 (Maharashtra)
Mobile : +91-7028033416

Regd. Office & Works

E-11, MIDC Industrial Area, Butibori, Nagpur-441 122
Email : sall.mktg@gmail.com Visit us at : www.shardaauto.in



15th **AUTOS** EXPO 2020
COMPONENTS

6-9 FEBRUARY 2020
Pragati Maidan, New Delhi, India

Visit us at:
Hall No. 5FF
Stand No. 53





Rijak

Specializing in Spring Leaf Bushes & Pins

THE FUTURE BRAND



ACE



EICHER

ASHOK LEYLAND



AMW

BUILT TO WIN

Fuwa®



Deals In :

Spring Pins

Bell Crank Pins

King Pins

Trailer Pins

Bogie Suspension Pins

Spring Bushes

Bell Crank Bushes

King Pin Bushes

H- Shackle (Steel)

Bell Crank (Steel)

Tractor Linkage Pins

Customized CNC Turned Parts

& Other Chassis Parts

Manufactured By :

Rijak Auto International

Street No. 3, Opp. Power House Gate, Glaspora Road, Ludhiana-141 003

Phone : (Factory) 0161-5052489 Fax : 0161-5025373

Mobile : 098888-66062, 098888-66060, 098885-07222 E-mail : rijakauto@yahoo.com



RMP[®] BEARINGS

PRODUCTS MADE WITH PRECISION AND PASSION

Quality that
Recognised
by World



Tier 2 / Complete Range of Products for



OEM Customers



RMP BEARINGS LIMITED
Station Road, Ranpur - 382 245,
Dist. - Ahmedabad, Gujarat, INDIA
Phone : +91 2711 238227, 238343
Fax : +91 2711 238496
Email : mail@mpbearings.com
Website : www.mpbearings.com



REGD. OFFICE
08, Pragatishil Society,
Opp. Mangal Malviy Hall, Paldi,
Ahmedabad - 385 007.
Phone : +91-79-26561492
+91-79-26574746
Fax : 91-79-26569135



A HOUSE OF AUTO ELECTRICAL PARTS & LIGHT ACCESSORIES For All Vehicles

ROOTS[®]
No.1 in Horns

AUTOPAL
Excellence in Lighting
BULBS

AUTO-LEK
Auto Electrical Equipments

BALAK[®]
HORNS

SIMCO
Switches

HELLA
Lamps

Jay[®]
Switches Eganicition

MINDA
Auto Electrical Parts

DEVI[®]
Side Mirror

Shiv
Self Housing

Veelthree
Meters

Shanco
Automobile Wires
And Cables

Lucas-TVS

B.J[®]
Self Carbon

AGP[®]
Automotive Electrical Products
Horns

PLASMA
Bulbs

PECO
Auto Electrical Switches

KK
Lighting

AMAR
Lighting Accessories

COILEX
FIELD COILS

anupam
Auto Switches

interface
Relay

BICOLEX
AUTO ELECTRICAL EQUIPMENTS

Jumps
Electrical Equipments

POBEX
Side Door Mirror

AVERYTM
Accessories

ASCOT
Auto Electrical Parts
AUTO ELECTRICAL PARTS

KNY
ORIGINAL BY KNY

KOBRA
HORN

You Will Come Back & Get More....



Authorised Distributors & Stockist



MODI SALES

B-55, Transport Nagar, Jaipur-302003 Phone : 0141-2642049
Mobile : 99288-38146, 94142-28146 E-mail : sushilmodi60@gmail.com

तकनीक के सहारे मंदी से उबरने की कवायद

ओएसटी के कारण रोड ट्रांसपोर्ट इंडस्ट्री बुरे दौर से गुजर रही है। इससे उबरने में अभी एक से डेढ़ साल का वकत लग सकता है। दूसरी ओर दुनिया भर के कुल वाहनों का एक प्रतिशत हिस्सा भारत में है, फिर भी सड़क हाइवेस में भारत सबसे ऊपर है। ऐसे में तकनीक के सहारे मंदी और सड़क हाइवेस से निपटाने के लिए वाहनों के सिद्धको एग्रीकल्चर सेक्टर में है, फिर एंड टायर वायु से एक प्रदर्शनी का आयोजन किया गया। 22 से 24 नवंबर तक चलने वाली इस प्रदर्शनी में मंदी के बावजूद ट्रांसपोर्ट्स का टोक-टाक प्रतिसाद मिला।



15 दिसंबर से टोल प्लाजा पर नहीं रुकेंगे ट्रक, फास्टैग अनिवार्य

करीब एक दशक से हम टोल प्लाजा हटाने की मांग कर रहे हैं। अब 15 दिसंबर 2019 से सभी कमर्शियल वाहनों के लिए फास्टैग अनिवार्य किया जा रहा है। इस तकनीक की मदद से समय की बचत भी होगी और प्रशासन भी रुकेगा। हम फास्टैग को अपनाने में पूरा सहयोग करेंगे।

ट्रांसपोर्ट इंडस्ट्री का इलेक्ट्रिक भविष्य

ग्लोबल वॉर्मिंग की घंटी बजने के बाद अब सरकारें इलेक्ट्रिक या ग्रीन वाहनों को प्रमोट करने में लगी हुई हैं। सरकारी परिवहन में अब इलेक्ट्रिक वाहनों की आवक शुरू हो चुकी है, लेकिन रोड ट्रांसपोर्ट में भी अब इस दिशा में शुरूआत हो रही है। प्रदर्शनी के दौरान 400 किलो मालवाहन क्षमता वाले इलेक्ट्रिक ट्रैकर्स को खरीदारों ने सराहा। घर के साधारण प्लग में 8-9 घंटा चार्ज करने के बाद 70-80 किमी तक इसे चलाया जा सकता है। छोटे-मोटे व्यापारियों के लिए यह बड़े काम की चीज साबित होगी, क्योंकि पेट्रोल-डीजल के भाव पर अब किसी का कोई निर्भरता नहीं।



ऐसे रुकेंगे दुर्घटनाएं

हमारे देश में ट्रैफिक के नियम अन्य देशों के मुकाबले कड़े हैं, लेकिन इनके पालन में हम बहुत पीछे हैं। हर साल 4.67 लाख से अधिक सड़क दुर्घटनाएं होती हैं। इसमें ज्यादातर दुर्घटनाओं का जिम्मेदार बेलगाम ट्रक ड्राइवरों का माना जाता है। इनमें रोकने या इन पर नजर ब्याप रखने के लिए मार्केट में कई उत्पाद आ रहे हैं। विमानों की तरह ट्रक में भी ब्लैक बॉक्स जैसा डिवाइस लगाना अनिवार्य कर दिया है। इस डिवाइस में स्पीड, स्थान और पड़ोस जैसी सभी जरूरी चीजें दर्ज होंगी। इसके लिए AIS 140 GPS सिस्टम को अनिवार्य किया गया है। एग्रीकल्चर में ऐसे भी उत्पाद थे जो ISRO के स्पेसटाइम IRNSS से संपर्क में रहेंगे। ये GPS लोकेशन की सबसे सटीक जानकारी देंगे। कैमरा से लैस ट्रकों के जरिए रास्ते में होने वाले 'लेन-देन' पर भी नजर रहेंगे।

मंदी से उबरना जरूरी है

एग्रीकल्चर में आए हुए 90 प्रतिशत ट्रांसपोर्टर्स का कहना था कि 28 प्रतिशत GST प्रतिशत के कारण व्यापार ठप पड़ गया है। इसके अलावा टोल टैक्स, रोड टैक्स और बीमा की किराये चुकानी पड़ती है। कई ट्रांसपोर्टर अब ट्रकों की संख्या कम कर चुके हैं। एग्रीकल्चर के आयोजक राम सौंदरकर का कहना था कि मंदी के कारण

धीमा प्रतिसाद मिल रहा है। ट्रांसपोर्टर नई तकनीक तो इस्तेमाल करना चाहते हैं लेकिन सरकारी पॉलिसी ने ही व्यापार ठप कर दिया है। सौंदरकर के अनुसार सरकारी विदेशी कंपनियों को निवेश के लिए अनुकूल माहौल नहीं बना रही है। मसलन देश में टायर बनाने वाली गिनी-चुनी कंपनियां हैं। जबकि चीन में करीब 2000 कंपनियां हैं। यदि सरकार इन्हें अनुमति दे, तो छोटे ऑपरेटर्स का खर्च कम हो जाएगा।



Manufacturer of : Fly Wheel Ring Gears & Other Auto Parts



FITWELL AUTO INDUSTRY

Plot No. 48, Ajay Nagar, Backside Indl./Estate, Jalandhar - 144004 (Ph.)
 Mobile : 9357753996, 9357253996, 9317908900
 Email : falring125@gmail.com, asmadan@gmail.com

DISTRIBUTOR ENQUIRIES SOLICITED



Delhi Market Report TRACTOR ENGINE PARTS

As on 6.12.2019

MODEL		IPL	MAHLA	USHA	MPR	EVL	KAR	CRAWL SHAFT
		PISTONS				VALVES		
FORD - 3600	STD	1887	RCP 3100	2750	2650			
FORD - 3600	003		SHM2900			880	920	4800
FORD - 3600	005					880	920	
FORD - 3600	010					890	920	
FORD - 3600	015					900	950	
FORD - 3600	020		RCP3100	RCP3050	2850		975	
FORD - 3600	025		SHM2900				975	
FORD - 3600	030					900	990	
FORD - 3600	040						980	
FORD - 3600	050						990	
FORD - 3610, 3620	STD		4850	3650	3100		620	
ESCORTS - 345			4000		2550	490	490	
ESCORTS - 335			2250	2200	1980	360	370	4400
ESCORTS - 335 DI			2250	2150	1980	650	660	4400
ESCORTS - 340			4450				1180	
ESCORTS - 325 DI			3100				665	
ESCORTS - 430			3175				1140	3500
ZETOR - 2511		960	1800	1750	1750	330	350	3250
ZETOR - 2522 DI			2375	2250	1600		790	3250
ZETOR - 5911				3450	3200	910	980	5800
ZETOR - 735 FE		2650	3400	3500	3050		980	5000
H - 50					3400		850	
SWARAJ 735 (ESCORTS 37)			3350	3600	3100	585	685	
SARTAJ R.B.V.		1000	1050	1190	850		375	2650
KIRLOSKAR DOUTZE						790		
KIRLOSKAR RB 001 (JCB)			1250				710	
EICHER						198	220	2325
EICHER SONA				2200			470	3400
EICHER DI				1160			400	
EICHER NC			1080	1160	1235		575	
EICHER		920	1080	1160	1235			
D - 575 (STD)		1900	2080	2300	1925	760	790	2550
B - 275 (O/S)		2200	2120	2250		615	690	2550
MASSY FORGUN 1035 (STD)		1700	1750	1875	1500	355	380	3400
12155 IPL		2150	2050	2115			350 (P.M)	3400
12170 IPL		1700						
12254 IPL								
12236 IPL		2800	2700					
12193 IPL		2800						
11293 IPL		2425						
11228 IPL		2400						
12237 IPL		2800						
11258 DI 575		2200			2000			



Somani Enterprises

Retailer TATA MOTORS Parts for Delhi

2803, Guru Nanak Auto Market, Kashmere Gate, Delhi-110 006, Ph.: 23974715, 23943477, 64532987

समय का भरपूर सदुपयोग करने से ही मिलेगी कामयाबी

success is a journey
not a destination



कहते हैं खाली दिमाग रीतान का घर होता है और जब आप खाली बैठे होते हो तो फलतु को इधर-उधर की यहाँ सोचते रहते हो। फिर उस सोच को विचार में परिवर्तित करते हुए जुवान पर लाया जाता है जोकि अधिकांश आग ही उगलने का काम करता है। कई लोग ऐसा मानते हैं कि यदि कोई सचमुच में युवक है तो उसके पास खाली समय होगा नहीं। ऐसा इसलिए, क्योंकि युवक का मतलब है-ऊर्जा से भरपूर रहना और जोकि युवक ऊर्जा से भरपूर रहेगा, उसके पास भला खाली समय बच ही कैसे सकता है, क्योंकि ऊर्जा का तो यह स्वभाव ही होता है कि वह हमेशा बाहर आने को बेताब रहती है। लेकिन ऐसा भी नहीं है कि युवाओं के पास एकदम ही खाली समय नहीं होता। कुछ न कुछ खाली समय तो ठीक उसी तरह बच ही जाता है, जैसे कि रेत के ढेर के बीच-बीच में छुटी हुई थोड़ी-थोड़ी जगह। आप कभी समय निकालकर थोड़ी गंभीरता के साथ यह सोचें कि आप अपने इस खाली वक़्त का इस्तेमाल कैसे करते हैं? इसकी एक छोटी-सी सूची बनाएं। इसके बाद उस सूची का मनोवैज्ञानिक तरीके से विश्लेषण करें।

गड़बड़ी वहाँ होती है, जब यह मौज-मस्ती ही आपके जीवन के केंद्र में आ जाती है।
मौज मनाओ, खुब ढाँस मनाओ, लेकिन याद रखी कि यदि वह सीमा से बाहर चला जाता है, तो वह अश्लील बन जाता है। यस यहाँ पर आकर खतरे की घंटी बजने लगती है अन्यथा मौज-मस्ती आपको क्षमताओं को बढ़ाने का काम करती है उसे नष्ट करने का नहीं। जरूरत केवल इस बात की है कि उसमें एक संयम हो, अनुशासन हो। अपने खाली समय का सदुपयोग अपने शौक पूरे करने में कीजिए। ऐसे काम कीजिए जो आप सामान्यतः व्यस्त रहने के कारण नहीं कर पाते हैं। कुल मिलाकर जब भी खाली समय हो, उसका सही उपयोग कीजिए। कैरियर की दृष्टि में कठुआ चाल कामयाबी की गारंटी हरगिज नहीं हो सकती है। आज तेज-तर्रार खरगोश ही सफलता का पर्याय माना जाता है। वैसे तो कैरियर निर्माण की कई राहें हैं, लेकिन मनचाहे क्षेत्र में कैरियर निर्माण की राह तलाश करना इतना आसान नहीं है। आज के बदलते परिवेश में अच्छा कैरियर हासिल करने के लिए कई क्षेत्रों में पारंगत होना पड़ता है और अपनी योग्यताओं को लगातार विकसित करना होता है। कैरियर बनाने में निम्न बातों का ध्यान रखना आवश्यक है।

जीवन के कुरुक्षेत्र में आधी लड़ाई तो आत्मविश्वास द्वारा ही लड़ी जाती है। यदि योग्यता के साथ आत्मविश्वास विकसित किया जाए तो कैरियर के कुरुक्षेत्र में आपको कोई पराजित नहीं कर पाएगा। अध्ययन के साथ-साथ उन गतिविधियों में भी हिस्सा लें, जिनसे आपका आत्मविश्वास बढ़े। कार्यशालाओं और व्यक्तिगत विकास वाली संस्थाओं में यही सब तो किया जाता है।

संपर्क स्थापित करना भी महत्वपूर्ण-

जमाना ही सूचना प्रौद्योगिकी का है। यहाँ जितनी जानकारी जितनी सूचनाएं आपके पास होंगी कैरियर निर्माण की राह उतनी ही आसान होगी। कृपमद्भक्त

शेष @ पेज 46

हरलाँकि विश्लेषण इस रूप में करें कि क्या मुझे अपने खाली समय का इस्तेमाल इसी प्रकार करना चाहिए? खुद से यह प्रश्न करें कि क्या मेरे पास कोई और विकल्प है, जहाँ मैं अपने खाली समय का इस्तेमाल कर सकता हूँ? यह भी जानने को कोशिश करें कि खाली समय का इस तरह इस्तेमाल करने से मुझे कितना लाभ है और कितना नुकसान। इस कसौटी पर आप अपने खाली समय के इस्तेमाल को कसकर अपने लिए कुछ अच्छे निष्कर्ष निकाल सकते हैं। अधिकांश युवा अपने खाली समय को मौज-मस्ती करने का समय के रूप में लेते हैं। मौज-मस्ती से न तो कोई विशेष, न ही पैतृराज। आप जीवन के जिस पड़ाव पर हैं, वहाँ थोड़ी-बहुत मौज-मस्ती करना जरूरी है। यदि आप नहीं कर रहे हैं, तब यह बात थोड़ी-सी अटपटी होगी अन्यथा ऐसा होना ही चाहिए, लेकिन

खुद को परफेक्ट बनाना जरूरी-
मौजूदा परिस्थिति में किताबी कीड़ा बनकर या डिडियों का ढेर लगाकर सफलता को कामना नहीं की जा सकती है। अपने अंदर झाँककर अपनी प्रतिभा की टोटोलें कि किन क्षेत्रों में आप अपनी दस्ता को विकसित कर बाजी मार सकते हैं। जो क्षेत्र आपको सर्वाधिक उपयुक्त लगे, उसमें विशेषज्ञों की सलाह लेकर अपना कौशल बढ़ाएं।
आत्मविश्वास को बढ़ाना जरूरी-



Distributor/Stockist:
SOLANKI MOTORS
Parshwanath Colony, Plot No. 55,
Kajalana Churah, Jodhpur (Raj.)
Ph. : 0291-2754910, Mobile -09314214466

पढ़ें समय का भरपूर... @ पेज 45

छोड़ें, ज्यादा से ज्यादा लोगों से मिलें, उन्हें अपनी जानकारी दें, उनकी जानकारी लें। आपके जाने वालीं का संजाल जितना लंबा होगा सफलता उतनी ही आपके करीब होगी क्योंकि संबंध, सफलता में उत्तरेक यॉनि कैटेरिस्ट को भूमिका निभाता है।

नए जमाने की तकनीक को अपनाना भी जरूरी-

पुरान भले ही सुहाना माना जाता हो, लेकिन आज की प्रतिस्पर्धा में नई तकनीक का महत्व नकारा नहीं जा सकता है। किसी भी क्षेत्र में प्रवेश से पहले पूछा जाता है, क्या कम्प्यूटर चलाना आता है? कम्प्यूटर के आधारभूत ज्ञान के बजाय थोड़ी ज्यादा दिलचस्पी दिखाएं क्योंकि यही वह अलादीन है, जो कैरियर निर्माण को हर मांग को पूरा कर सकता है। नई तकनीक को कैरियर निर्माण में हमेशा मांग रहती है। इससे पहले कि कोई नई तकनीक पुरानी हो जाए आप उसके उत्पाद बन जाएं।

जैसे-जैसे नई तकनीक आती जाए उससे तालमेल करना सीख लें। अपने ज्ञान को परिमार्जित करते रहें। भविष्य उम्मी का होता है, जो अपने को श्रेष्ठम तरीके से अनुकूल रूप से ढाल लेता है।

परिवार का सहयोग होना आवश्यक:

अक्सर देखा गया है कि कैरियर निर्माण को चिंता में लोग घर-परिवार को भूल जाते हैं। परेशानी और तकलीफ के वह परिवार ही काम आता है, इसलिए परिवार को पर्याप्त समय दें। पारिवारिक आमोद-प्रमोद से कैरियर का संबंध आसान हो जाता है तथा आप तनाव मुक्त होकर कैरियर निर्माण को राह पर अग्रसर हो सकते हैं।

दूसरों से ना करें अनमना व्यवहार-

आपका संबंध, आपकी परेशानी नितानि निजी मामला है। इसका असर दूसरों के साथ अपने व्यवहार



में न आने दें। जो सभी के साथ मिलकर काम करना सीख लेता है वह पीछे मुड़कर नहीं देखता क्योंकि ट्रीमवर्क के रूप में कार्य करना ही मैनेजमेंट का मूलमंत्र है।

जितना हो सके उतना करें लेकिन ईमानदारी से करें-

सूट ज्यादा ढेर टिकता नहीं है। अपने बारे में सच। आकलन कर वास्तविक तथ्यो पेश करें। निष्ठापूर्ण व्यवहार की सभी कद करते हैं। अपने काम के प्रति आपको ईमानदारी आपको कैरियर निर्माण में सर्वोच्च स्थान दिला सकती है।

हद से ज्यादा महत्वाकांक्षी होना अच्छा नहीं- प्रत्येक इंसान में महत्वाकांक्षा का होना जितना अच्छा है, उतनी अतिमहत्वाकांक्षा उतनी ही नुकसानदायक होती है। किसी मैत्रिक को उम्मीद न करें। सभी चीजें समय पर ही मिलती हैं। पहले अनुभव प्राप्त करें, कड़ी मेहनत करें, इसके बिना कुछ भी संभव नहीं।



Delhi Market Report TRACTOR ENGINE PARTS

As on 6.12.2019

MODEL	STD	GOETZE PLANE & DCES				USHA					
		10	20	30	40	10	20	40	MPR		
FORD - 3600	Dces	1150		1150	1150	1070				700	760
FORD - 3610, 3620	Dces	1510									
ESCORTS - 345	Dces	1100	850			1020					
ESCORTS - 335	Dces	635	630			570					580
ESCORTS - 335 DI	Dces	635									
ESCORTS - 340	Dces	1140									
ESCORTS - 325 DI	Dces	700									
ESCORTS - 430	Dces	1070									
ZETOR - 2511	Dces	750	600		430	700	650				
ZETOR - 2522	Dces	850	780			850					
ZETOR - 5911 Shakti	Dces	940				870	850				
ZETOR - 735 FE	Dces	1180				1200				625	
H - 50	Dces	800	590								
SWARAJ 735 (E. 37)	Dces	1300	1180			1240				800	715
SARTAJ R.B.V.	Dces	450	330			460		220		350	265
KIRLOSKAR DOUTZE	Dces	1120									
KIR. RB 001 (JCB)	Dces	450	330					290			
EICHER SONA	Dces	570				470					
EICHER DI	Dces	425	390	390	420	410					300
EICHER NC	Dces	425	(Shakti)					275			300
B - 275 (STD)	Dces	820	780			880	660			750	680
B - 275 (O/S)	Dces										920
MAHINDRA DI	6192							DVM			980
	Dces	1260	980	1250		1120	1250	2050		1050	1050
M/F 1035 (STD)	Dces	680	510		460	700	5572			660	660

कुछ ही हफ्तों में विदा हो जाएंगी ये डीज़ल कारें



टोयोटा कोरोला एल्टिस

टोयोटा और मारुति के समझौते के तहत इस डी-सेगमेंट

सिडान को मारुति बैजिंग के साथ आना था। लेकिन टोयोटा

कोरोला के बारे में मारुति सुझावों का मानना है कि

अभी भारत में इस तरह की कारों के लिए

बाजार ही नहीं है। इसी के साथ

बाजार भी एसयूवी को तबज्जी देने

लगा जिससे सिडान की बिक्री में

गिरावट दर्ज होने लगी। मारुति को

तब ही अब टोयोटा किलोस्कर मोटर

भी इस सेगमेंट में रुचि नहीं लेना दिख

रहा है। लगभग तब है कि यह डीजल कार अब

भारत से विदा हो जाएगी।



मारुति स्विफ्ट डीजल

देश में सबसे ज्यादा बिकने वाली हैचबैक्स में 'स्विफ्ट' का नाम कई साल से शामिल है। मारुति ने डीजल इंजन को अपने लाइन-अप से हटाने का फैसला किया है, ऐसे में स्विफ्ट की बिक्री पर गहरा असर दिखेगा। इसमें फिएट का बनाया 1.3 लीटर का डीडीआईएस डीजल इंजन फिटहाल दिया जा रहा है। अभी तगड़े डिस्काउंट पर यह कार बिक रही है।

टाटा हेक्सा



टाटा की 'हेक्सा' का सफर बेहद

छोटा नजर आ रहा है। 2017 में

यह जे-सेगमेंट की गाड़ी

लॉन्च हुई थी। तीन साल भी

यह टिक नहीं पाई। जब से

'हेरियर' लॉन्च हुई है इसकी

बिक्री लगातार गिरती जा रही

है। जल्द ही 'हेरियर' का

सेबन-सीट वर्जन 'बजर्ड' भी

आ रहा है, तो 'हेक्सा' को बीएस 6

डेडलाइन से पहले अपग्रेड करने

का सवाल ही नहीं उठता। वैसे

टाटा के नए बेड़े में यही

एकमात्र 4X4 कार है,

'सफारी स्टर्म' से

अलग।



रेनो डस्टर डीजल

रेनो को घुरे दौर से उभारने में 'डस्टर' का हाथ रहा है। इसकी

ऑफ-रोडिंग क्षमताओं को खूब पसंद किया गया। अब फ्रेंच कार मेकर

इसमें दिए जाने वाले 1.5 लीटर के 9वें डीजल इंजन को हटा रहे हैं। जल्द

ही 1.3 लीटर का टर्बोचार्ज्ड पेट्रोल इंजन इसमें दिया जा सकता है। यह 1.5

लीटर के मीज्डा पेट्रोल इंजन को रिप्लेस करेगा। 1 अप्रैल 2020 के बाद ही इसमें

ऑल व्हील ड्राइव विकल्प दिया जाएगा।



Delhi Market Report AS on 6.12.2019

SPARE PARTS for All Tata Model

PARTICULAR	RATES	PARTICULAR	RATES	PARTICULAR	RATES
Prima Drum Front	12000	Exhaust Brake Unit 709 TC	525	Gear Box Chilam GB-60	250
Drum 1618 LPO Rear	11800	Tapit Cover 1613 Turbo Side Hole	3200	Gear Box Chilam Euro II	550
Drum 4928 HV 10 Hole	4800	Tapit Cover 1613 Turbo Upper Hole	3000	Gear Cover Small GB-60 (Couster Cap)	150
Drum LPO - 1512 Rear	11300	Tapit Cover 1613 Euro III	3600	Gear Cover Big GB-60	250
Engine Mounting Front 2515	410	Oil Pump Assy. TC/1612	1650	Gear Box Chilam GB-75 NM	650
Engine Mounting Rear 2515	410	Oil Pump Assy. 1210	1550	Crank Shaft ACE	2250
Fly Wheel Assy 1613 Tc 159 TH	2500	Oil Pump Assy. 407	1450	Engine Block ACE	3600
Fly Wheel Assy 1613 Tc 127 TH	2500	Oil Pump Assy. 2518 Turbo	1750	Sync. Ring GB-60 Big NT Carbon	1150
Fly Wheel 1613 Turbo 125TH	2200	Con. Rod Assy. TC BS-III	850	Sync. Ring GB-60 Small NT Carbon	1100
Fly Assy 138 Teeth	2300	Con. Rod Assy. 1612 TH Type	850	Brass Pad GB-50	70
Fly Wheel Assy 2518/4018 turbo	2400	Con. Rod Assy. 1612/709	850	Brass Pad GB-60	60
Fly Wheel Assy GB-75	3800	Con. Rod Assy. 407	700	G.B. Cover Upper Half GB-60 Complete	1750
Fly Wheel Assy 1109	3650	A/c Con. Rod Assy. 1612 94mm	250	G.B. Coupling Flang GB-40	400
Fly Wheel Assy 709	3200	A/c Con. Rod Assy. 1210 92mm	250	G.B. Coupling Flang GB-60	650
Fly Wheel Assy 407	3200	A/c Block 70mm	400	Cooling Plate 1613 Turbo	3200
Fly Wheel Assy 207 DI	3600	A/c Block 77 mm	370	Cooling Plate 1109/709	2400
Fly Wheel Ring Tc 138 TH OR 173 TH	450	A/c Block 94mm	400	Cooling Plate 407 Iron	900
Fly Wheel Ring 1613 Tc 159 TH	500	Con. Rod Assy. 709 N/T	850	Cooling Plate TC	1100
Fly Wheel Ring 1613 Tc 127 TH	500	Clutch Fork 1150 TC	850	Oil Cooler 407	1250
Fly Wheel Ring 1613 Turbo 125TH	450	Clutch Fork GB 60	650	G.B. Chilam 75-OM	400
Fly wheel Assy. Sumo	1600	Clutch Fork GB 75	750	Sync. Ring GB 75 (Set 3 Pcs.)	2900
Fly Wheel Ring 146 Teeth	500	A/c Block 77 N/T	450	Fly Wheel Assy. ACE Diesel	1250
Fly Wheel RING 2518/4018 Turbo	500	Valve Tappet 1612	60	Gear Box Housing 75 Set	11000
Fly Wheel Ring 407	450	Pressure Plate Tawa GB 75	2000	Crown Pinion Bx39 ACE	1500
Fly Wheel Housing 2515 TC	4400	Press. Plate Tawa Complete GB-50/50	1900	Crown Pinion 36x7	1850
Fly Wheel Housing 2515 Turbo	4400	Gear Box Top Cover GB-40 Truck	1200	Crown Pinion 9x40 ACE CNG	2400
Fly Wheel Housing 1613 TC	4500	Gear Box Top Cover GB-40 Bus	1300	Axle Gear Kit ACE	950
Clutch Housing GB-75	4800	Gear Box Top Cover 1510 Lw. Eng.	1400	Shifter Sleeve ACE	250
Clutch Housing 3516 TC GB60	3600	Gear Box Housing GB 60 Set	11000	Hsg. Block 2763 Kross	850
Clutch Housing 2515 TC GB50	3600	Gear Box Top Cover 1510 U/H Cp.	1650	Fan Belt Indica/Santro Genuine	40
Clutch Housing 1613 TC GB40	2500	P.T.O. Housing Set of 2pcs.	2900	Rotar Disc ACE	300
Clutch Housing 1613 Turbo 330Dia	3800	Speedometer Cover GB-40 Close	650	Drum ACE	375
Clutch Housing 1109 Bs III	4000	Speedometer Cover GB-40 Open	650	Fly Wheel Assy. ACE CNG	1700
Clutch Housing 1150	5500	Speedometer Cover GB-60 Alum.	425	Circlip Kit GB-60, GB-75	150
Exhaust Manifold 2515 TC	1800	U.J. Cross RSB 2515	1500	Sync. Kit GB-60	275
Exhaust Manifold 1613 Turbo 3774	1900	Front Spindle 1312/2515	4250	Sync. Kit GB-75	290
Exhaust Manifold 4018 (0881)	2400	Gear Box Chilam GB-40	550	Gasket Valve Cover with Isolator GB-60	140
Exhaust Brake Unit 2515 TC	550	Gear Box Chilam GB-50	550		

Packing & Forwarding/Freight/Sales Tax (as applicable) etc. will be Charged Extra.

BALWANT MOTORS

2817/11, Gurananak Auto Market, Kashmere Gate, Delhi-110 006 Tel. : (O) 23920159 Telefax : 011-23931485 (R) 27383014
Mobile : 9818793593, 9891571757, 9999755745 E-mail : balwantmotors@yahoo.com

A House of TATA Spare Parts

Specialities In :

Brake Drums, Strg. Cross, U. J. Cross Assy., A/c Con. Rod, A/c Sleeve, Axle Shaft, Fly Wheel Assy. & Other Items are Available

For All Models Tata Sumo, ACE, 407, 608, 609, 709, 1312, 1612, 1616, 2515, Prima-1150



2019 में इसलिए नहीं खरीदना चाहिए 5जी फोन

इस तरह बदल जाएगा फोन

जब 5जी पूरी तरह फैल जाएगा तब काफी तेज डेटा ट्रांसफर संभव हो जाएगा। तेज स्पीड से रिचल टाइम एप बेहतर परफॉर्म करेगी। वीडियो, एडार एम्स का फैलाव होगा। लेकिन इस तेज डेटा को संभालने के लिए कंपनियों को फोन में कई बदलाव लाने होंगे। इस साल जो 5जी फोन लॉन्च होंगे वो दुलगात्मक रूप से ज्यादा बजटदार, ज्यादा मोटे और कमजोर बैटरी वाले होंगे। 5जी फोन को अलग 5जी मोडम चाहिए जो चिप को प्रोसेसिंग में मदद करेगा, इससे ग्राफिक्स बेहतर होंगे। 5जी कनेक्शन को मैनेज करने के लिए ज्यादा एंटीना चाहिए और पतले फोन को एक लिमिट होती है, इस वजह से अभी इतना मोटा होना तब है। सीमर्स को हो ख्यात करें तो एस10 5जी दूसरे एस10 मॉडल से मोटा है, बाहर है 5जी के हार्डवेयर इसमें लगे हैं और बड़ी बैटरी भी। पहली जनरेशन के फोन में कंपनियों को 4जी से जुड़े इंटरजाम भी करना पड़ रहे हैं, क्योंकि अभी तो इन्हें 4जी पर ही काम करना है। हार्डवेयर में सुधार

ज्यादा बजट नहीं है, जब बिज्ञापन बताएंगे कि 5जी कितना महान है और इसके बिना तो काम चलने ही नहीं वाला है। कई 5जी फोन इसी साल रिलीज होने वाले हैं। बड़ा सबाल यह है कि क्या वाकई इस साल आपको 5जी फोन खरीदने की जरूरत है...



2020 में होंगे तब तक पहली जनरेशन के 5जी फोन्स थोड़े भारी और मोटे ही रहेंगे।

अभी नेटवर्क तैयार नहीं

5जी के हार्ड-फ्रिक्वेंसी सिग्नल्स होंगे लेकिन अभी इन्हें जहाँ-जहाँ टेस्ट किया गया, वहाँ सिग्नल ब्लॉक होने की दिक्कत आई है। यह मिलीमीटर वेव पर काम करेगा, यह फ्रिक्वेंसी 4जी एलटीई से 10 से 100 गुना हार्ड है। इस वजह से सिग्नल में डेटा के लिए गुंजाइश तो है लेकिन यह कहीं भी अटक जाता है। 2019 में आपको पप 5जी फोन के लिए काबरे से नेटवर्क तैयार नहीं है। कंपनियों को तपड़ा निवेश करना

होगा तब जाकर 5जी के लायक इन्फ्रास्ट्रक्चर तैयार हो जाएगा।

ये सही बजट नहीं

2019 में इस टेक्नोलॉजी को कोई डिवाइस ऐसी नहीं आ रही है जिसका इंजाम किया जाए। अभी फोन महंगे, बड़े और असम होंगे। अगर आप इसे ले भी लेते हैं तो यह कई जगह काम नहीं करेगा। नेटवर्क तैयार करने वाली कंपनियाँ, फोन बनाने वाली कंपनियों से काफी पीछे चल रही हैं। 4जी जैसा नेटवर्क बनने में तो कई साल लग जाएंगे। इस साल 5जी फोन तो तभी खरीदा जाना चाहिए जब किसी खास मॉडल में यह डिफॉल्ट विकल्प के तौर पर दिया जा रहा हो, वरना नहीं।



Quality is not an act, it is a habit

**Required
Distributor For
Madhya Pradesh
&
Jharkhand**

An ISO 9001:2015 Certified Company

Manufacturer &
Exporter of
**AUTOMOBILE PIPES
& COMPONENTS**
For TATA, Leyland & AMW

Narang Fluid Transmission Products

Total Solution of Fluid Transmission Products



G1-66 RIICO Industrial Estate, Chaupanki
Bhiwadi-301 019 (Raj.) ✉ pipes&hoses@gmail.com

📍 1350-C, Nicholson Road, Kashmere Gate, Delhi-110 006

✉ narangpipes@gmail.com 🌐 www.narangpipes.in

JAS-ANZ



SIR is accredited by JAS-ANZ
Certificate No. 1701QM76



Contact For Sales Enquiries Mr. Rishi Narang 📞 08860573103, 09968490954

Market Update - GAJRA GEARS

Delhi Market Report As On 06.12.2019

GG No.	DESCRIPTION	RATE
TATA 1210/S		
64	TATA COLLR.BUSH 312/1210S	655
682	TATA 1210S/312 2&3 ENG.GR	894
40A	TATA 3rd Sp.Gr. 312/1210S	914
42A	TATA 2nd Sp.Gr. 312/1210S	1346
43A	TATA 1210 COUNTER SHAFT	2399
44A	TATA 1210 1st SP.GR.SLDNG	1436
65A	TATA 2&3rd SLV. 312/1210S	490
30S	TATA 4th SPEED GEAR 1210S	1215
38S	TATA MAIN SHAFT 1210S	1940
43S	TATA COUNTER SHAFT 1210S	2446
44S	TATA 1st SPEED GEAR 1210S	1408
45S	TATA MAIN DRIVE GR. 1210S	1908
88S	TATA REV.IDLR GR. 1210S	1364
89S	TATA 4&5th ENG.GR. 1210S	968
29TS	TATA SPL.DBL.GR.29T 1210S	1246
34TS	TATA SPL.DBL.GR.34T 1210S	1306
535S	TATA REVERSE GEAR 1210S	1474
736S	TATA REV.IDLR.SHAFT 1210S	361

TATA 1210 SE (GBS-40)		
43E	TATA COUNTER SHAFT GBS40	2827
44E	TATA 1st SPEED GEAR GBS40	2910
88ES	TATA GBS 40 REV.IDDLER GR.	1653
241E	TATA 4th SP.GR./C/S GBS40	1738
30E	TATA 4th SP.GR.ASSY GBS40	2332
31E	TATA 4 & 5th SLEEVE GBS40	734
341E	TATA CNST/MESH GEAR GBS40	2140
38/6E	TATA M/SFT LONG PBD GBS40	2801
38E	TATA MAIN SHAFT GBS40	2750
40E	TATA 3rd SPSLV.ASSY.GBS40	2255
42E	TATA 2nd SPHELL.GR.GBS40	2044
43ET	TATA C/SHFT TIPPER GBS40	2988
45/4E	TATA CUMMINS M/DRIVE- MOD	2411
45/5E	TATA DRIVE SHAFT GBS40	2394
45/6E	TATA M/DRV.LONG PBD GBS40	3225
45/7E	TATA GBS40 MAIN DRV.EN353	2753
45/8E	TATA GBS40 DRV.SHAFT 17t	2991
45/9E	TATA GBS-40 D/SFT 497 ENG	2851
45E	TATA MAIN DRIVE GBS40	2305
503E	TATA SHIFTER SLEEVE GBS40	1102
535E	TATA REV.GR ON M/SH.GBS40	2441
573E	TATA TWIN GEAR GBS40	2163
573EP	TATA GBS40 TWIN GEAR	2201
63E	TATA CO.BUSH 47.20 1st SP	937
64E	TATA CO.BUSH 44.5 MM LONG	922
846E	TATA SYN.SLV 4&5th GBS40	1513
88E	TATA REVERS IDLR GR GBS40	1339
886E	TATA HUB 2nd & 3rd GBS40	1776
89E	TATA SYN.SLV 4&5th GBS40	1886
953E	TATA PARTED TWIN GEAR 23T	1192
954E	TATA PARTED TWIN GEAR 17T	1009
995E	TATA SHFT.R SLV.1.SPGBS40	976
953/4E	TATA SPLIT GR.TELCO TYPE	1232
954/4E	TATA SPLIT GR.TELCO TYPE	1035

GG No.	DESCRIPTION	RATE
GBS-40 HR		
30EM	TATA 4th.SP.ASSY.MOD.GBS40	2419
40EM	TATA 3rd SP.ASSY.MOD.GBS40	2421
43EM	TATA COUNTER SFT GBS40 HR	4247
43EMT	TATA GBS40 HR C/S 8.02 TI	4288
45EM	TATA MAIN DRIVE GBS40 HR	2488
89EM	TATA SYN.HUB 4&5 WITH HOL	2088
241EM	TATA 4th SDPC/S GBS40 HR	1659
341EM	TATA CONS.MESH.GR.C/SHAFT	2223
44EM	TATA 1st SPGR.M/SHAFT HR	2689
45/4EM	TATA M/DRV.SHAFT GBS40 HR	3146
573EM	TATA TWIN GR.C/S GBS40 HR	2372
573EMP	TATA GBS40HR TWIN GR.C/S	2238
63EM	TATA CO.BUSH 1.SPGBS40HR	1006
846EM	TATA SYN.RING MOD.GBS40HR	1666
886EM	TATA SYN.HUB 2&3 WITH HOL	1941
953EM	TATA SPLIT TWIN GR.GBS40H	1228
953/4EM	TATA SPLIT GR.TELCO TYPE	1188

TATA-407		
30L	TATA-407 4th SP.GR. GBS18	1256
30LB	TATA GB36 4. SP M/S HELICA	1454
30LM	TATA-407 4th SP.GR. GBS18	1097
31L	TATA-407 SLV 4&5th GBS18	808
38L	TATA-407 MAIN SHFT GBS18	2419
40L	TATA-407 3rd SP.GR. GBS18	1223
42L	TATA-407 2nd SP.GR. GBS18	1202
43L	TATA-407 C/SHAFT GBS18	2413
43LB	TATA GB36 BS III C/S 5.53	3715
43LM	TATA-407 C/SHAFT (TURBO)	2662
44L	TATA-407 1st SP.GR. GBS18	1401
45L	TATA 407 MAIN DRV. GBS18	2020
45LB	TATA GB36 DRIVE GR.(5.19)	2805
45LM	TATA-407 MAIN DRV. GBS18	1706
64LM	TATA-4th SPC./BUSH Turbo	403
65L	TATA-407 SLV 2&3rd GBS18	849
65LB	TATA 407 SHFTR SLV 2to5th	1186
88L	TATA-407REV.IDLR.GR.GBS18	1071
88LB	TATA 407 BSII REV.IDLR	1279
89L	TATA-407 HUB 4. SPD. GBS18	730
89LB	TATA 407ENGAGING GR 4&5th	1128
241L	TATA-407 C/SFT DBL GR 33t	866
241LB	TATA GB36(410)4. SP.GR.C/S	1339
341L	TATA 407 C/SFT DBL GR 36t	1084
341LM	TATA 407 CONS.MESH GR.C/S	961
45/5L	TATA 407 Drv/SHAFT(TURBO)	1647
45/6L	TATA 407 DRIVE SHAFT 5.54	1818
535L	TATA-407 REV.GEAR GBS18	1771
535LB	TATA GB36(410) REV.GR.M/S	1541
682L	TATA-407 HUB 2&3rd GBS18	704
30/2LB	TATA 407 SYN.RING 4th+GRO	731
43/4LB	TATA 407 C/S BSII (410)	3589
45/2LB	TATA 407 CLUTCH BODY M/D	1332
341/5LM	TATA 407 CONS.MESH.GR.C/S	915
43K	TATA SUMO COUNTER SHAFT	1542

Courtesy By : SHEEL AUTO PARTS 9, Guru Nanak Auto Market, Kashmere Gate, Delhi-6 Ph.: 011-23936543, 23928691

पैन नंबर अटैच नहीं तो बैंक खाता फ्रीज होगा

कोई प्रोडक्ट या सर्विस लेने पर भी आपको पैन की जरूरत पड़ सकती है। अगर सौदे छोटे हैं तो पैन कार्ड की जरूरत नहीं होती, लेकिन बड़े कारोबारी सौदों के लिए पैन अनिवार्य हो गया है। हालांकि, हर तरह के सौदों तथा सरकारी कामकाज के लिए यह एक जरूरी दस्तावेज बन गया है।

केंद्र सरकार ने कुछ छोटे बचत खातों (गरीबी रखा वाले) को छोड़कर अन्य सभी तरह के बैंक खातों के लिए खाताधारक का पैन नंबर खाते के साथ दर्ज करना अनिवार्य कर दिया है। प्राइवेट तथा को-ऑपरेटिव बैंकों को भी इस नियम का पालन करना जरूरी है। ऐसे में अगर पैन के आपके पुरानी का सामना करना पड़ेगा, क्योंकि आपने अपने खाते के साथ पैन नंबर नहीं जुड़वाया तो आपका खाता फ्रीज किया जा सकता है। अब आप समझ ही गए होंगे कि पैन कार्ड सभी लोगों के लिए कितना जरूरी है। हालांकि, बैंक खाता खुलवाते समय पैन नंबर न होने की स्थिति में फॉर्म-60 भरकर देने का विकल्प भी बैंकों ने ग्राहकों

को दिया हुआ है। फॉर्म-60 आपको उस बैंक में मिल जाएगा, जहां आप खाता खुलवाने जा रहे हैं या पहले से आपका खाता है। फॉर्म-60 बैंकों और पोस्ट ऑफिस की वेबसाइट से भी डाउनलोड किया जा सकता है। इसके अलावा पैन को आधार से लिंक करना भी अब आवश्यक हो गया है। ऐसा न करने पर आपका आईटी टिंटन मंजूर नहीं हो पाएगा।

फॉर्म-60: यह आवेदक द्वारा दिया जाने वाला स्वयंघोषणा-पत्र होता है। इसी के साथ कुछ जानकारी

आयकर विभाग
INCOME TAX DEPARTMENT
D MANIKANDAN



भारत सरकार
GOVT. OF INDIA

DURAISAMY

16/07/1986

Permanent Account Number
BNZPM2501F

D. Duraisamy
Signature



भी देनी होती है, जैसे- अपना वर्तमान पता, इनकम टैक्स असेसमेंट की स्थिति तथा आपके पास पैन कार्ड क्यों नहीं है, उसका कारण भी लिखना पड़ता है। हस्ताक्षर करके इस फॉर्म को बैंक में जमा करना होता है। इसके बाद खाताधारक को पैसा निकालने और जमा करने सहित अन्य सुविधाएं मिलने लगती हैं।

(पृष्ठ 29 का शेष)

1

- www.onlineservices.nsdI.com/paam/andUserRegisterContact.html पर क्लिक करें।
- आप किस तरह का पैन बनाना चाहते हैं, उसके लिए विकल्प चुनें। 'New PAN Indian Citizen (Form 49A)' को चुनें।
- फिर पैन कार्ड की श्रेणी चुनें जिसमें individual, association of persons, company or trust में से कोई एक चुनें।
- अपनी व्यक्तिगत जानकारी भरें।
- स्कैन पर अस्थायी टोकन नंबर वाला संदेश मिलेगा। इसे नोट करना आवश्यक है।
- अपने आधार नंबर, दस्तावेजों को स्कैन कर अपलोड कर आधार नंबर और पता भरें।
- आप दो गई लिस्ट से AO (मूल्यांकन अधिकारी) कोड चुनना होता है।
- ड्राप-डाउन में से आपके द्वारा सर्वाधिक किए दस्तावेजों को आगु और निवास के प्रमाण के रूप में चुनें। आवश्यक जानकारियां भरें और Submit पर क्लिक करें।
- इसके बाद अलर्ट की जाने वाली को पेमेंट पेज पर भेजा जाता है। फीस पेमेंट हो जाने के बाद उसे कन-ट्राम पासवर्ड से प्रमाणित करने, ई-साइन से दस्तावेज जमा करने या भौतिक रूप से दस्तावेजों को एनएसडीएल को भेजने के लिए कहा जाता है।

ये चार तरीके हैं पैन से आधार लिंक करने के

- अगर इनकम टैक्स विभाग की वेबसाइट पर आपका रजिस्ट्रेशन बना है तो उसकी वेबसाइट (www.incometaxindiaefiling.gov.in) पर लॉगइन करें। होमपेज पर बाईं ओर इसकी लिंक है। उस पर क्लिक कर मांगी गई जानकारी भर दें।
- इस साइट पर यदि आपका लॉगइन नहीं है तब भी आप ऊपर वाली लिंक ओपन करें। बाईं ओर लिंक आधार का विकल्प दिखेगा, उसे क्लिक करें। अगले पेज पर मांगी गई सभी जानकारी भर दें। प्रक्रिया पूरी होते ही स्क्रीन पर मैसेज आ जाएगा।
- एसएमएस भेजें: पैन सर्विस देने वाली कंपनियों NSDL या UIT को मैसेज भेजकर भी पैन से आधार लिंक कराया सकते हैं। इनके नंबर 567678 या 56161 है (उदाहरण के लिए- आपका आधार नंबर 111122223333 और PAN नंबर AAAPA9999Q है तो आपका मैसेज नुं लिखा जाएगा-UIDPAN 111122223333 AAAPA9999Q)
- मैनुअली: आप पैन व आधार को फोटो कॉपी लेकर पैन बनाकर देने वाले किसी भी सेंटर पर जाएं। वह एक फॉर्म भरकर देना होगा। इस सेवा के लिए आपको निर्धारित शुल्क देना पड़ेगा। (आधार व पैन में दर्ज जानकारी समान होनी चाहिए, वहां उनमें सुधार करवाना पड़ सकता है।)



Specialist In
All Kind of U.J. Cross Kits
Prop. Shaft Components
Steering Cross Assy.
Wheel Spacers

Since 1987

ANKIT AUTO AGENCY

197, Prem Gali, Punja Sharaf, Kashmere Gate, Delhi-110 006

Phone: (O) 011-45764542 Cell: 09999257596

Customer Care : # 8800595494

Email : ankcross@yahoo.co.in

Works: Sector-5, D.S.I.D.C. Industrial Area, Bawana, Delhi-110 042



- ❖ यह सही है कि जिन्दगी कोई गणित नहीं है किन्तु गणित के बिना भी हमारी गति नहीं है। यह कतई महत्वपूर्ण नहीं है कि विद्याधी जीवन में आप गणित विषय में कैसे थे? महत्वपूर्ण तो यही है कि आप जिन्दगी के हिस्साब-किताब में कैसे हैं। अबसर गणित में होशियार रहने वाला व्यक्ति अपने दैनिक हिस्साब-किताब में फेल हो जाता है।
- ❖ दैनिक जीवन में हमें एक-दूसरे को साथ बिचारों, वस्तुओं एवं धन राशिओं का आदान-प्रदान करना पड़ता है और इस आदान-प्रदान का लेखा-जोखा भी रखना पड़ता है। यह लेखा-जोखा जिलना साफ सुथरा होगा, हमारा व्यवहार उतना ही विश्वास भरा होगा। प्रत्येक लेन-देन को तत्काल लिखने की आदत बना लें। यही आदत आपके लिए बरदान सिद्ध होगी।

- ❖ दैनिक आमद-खर्च, लेन-देन आदि का अंकन निश्चित रूप से करते रहें। जिस आमद-खर्च का हिस्साब किसी अन्य को न देना हो, तब भी उसका पूरा हिस्साब रखें। अपनी याद-दाश्त पर अधिक भरोसा न करें।

यदि समय पर हिस्साब नहीं लिखा तो मौखिक रूप से याद रखने के लिए स्मृति पर भार बढ़ता चला जायेगा, तब स्मरण शक्ति का अत्यधिक अपव्यय होगा। हिस्साब-किताब को बार-बार दोहराने रहने पर भी आप पूरी तरह याद नहीं रख पायेंगे और धीरे-धीरे स्मृति घटल से बहुत कुछ मिटता चला जायेगा। दूसरों की तो छोड़िए, तब खुद पर खुद का विश्वास भी उड़ता चला जायेगा इसलिए पेपर अथवा इलेक्ट्रॉनिक

हिस्साब-किताब साफ सुथरा एवं अप-टू-डेट रखिए

मीडिया पर लेन-देन, आमद-खर्च आदि को तत्काल प्रविष्टियाँ करने चलें।

- ❖ यदि आप दैनिक आय-व्यय की मदवार प्रविष्टियाँ करने की आदत बना लेंगे तो आपको एक साथ अनेक लाभ होंगे। अपनी स्मृति, चिन्तन-शक्ति और हर घड़ी का अन्य उपयोगी कार्यों में सदुपयोग कर सकेंगे। खर्चों पर नियंत्रण रख सकेंगे। बचत के रास्ते खुलेंगे। भूल-चूक होंगे, त्राय शुद्धा वस्तु के खराब होने एवं भविष्य में खरीददारी करते समय दैनिक लेखे काफ़ी मददवार साबित होते हैं।
- ❖ अपनी पारिवारिक एवं व्यावसायिक गतिविधियों से सम्बन्धित सभी आवश्यक मदों की अलग-अलग पत्रावलिियों, गतिविधियों को संघारित करते चलें और तत्सम्बन्धी पत्रादि को तत्काल संलग्न करते रहें। अगर आप रिकॉर्ड रखेंगे तो सभी बिचारों से बचे रहेंगे और आवश्यकता पड़ने पर बिल, वाउचर, रसीद, अनुबन्ध पत्र, रिजस्टर्ड दस्तावेज, लीज-डीड, रेण्ट-डीड, जन्म व मृत्यु प्रमाण पत्र, राजन कार्ड, उपहार एवं निदान तिलप एवं रिपोर्ट्स, विद्युत जल, फोन, स्कूल फीस, लीज-मनी, गृहकर, आयकर, वार्षिक कर, आदि के



बिल, नोटिस एवं आर्थिक, सामाजिक एवं व्यावसायिक गतिविधियों सम्बन्धी कागजात को अलग-अलग पत्रावलिियों में सुरक्षित लगाते चलें। अधिक पत्रावलिियों होने पर पत्रावलिियों का विवरण एक पुश्तक रिजिस्टर में दर्ज कराते रहें।

- ❖ निश्चित हिस्साब-किताब रखने पर दिमाग काफी हल्का रहेगा और आत्मविश्वास बढ़ेगा। लोगों का आप पर भरोसा भी बढ़ेगा। आमद-खर्च, लाभ-हानि, लेनदारी-देनदारी आदि का तत्काल यथा सत्तावा ज्ञा सकेंगे। भविष्य की योजनाओं के लिए अपेक्षित जानकारी उपलब्ध रहेगी। तब आप न खुद अंधेरे में रहेंगे, न दूसरों को अंधेरे में रखेंगे।
- ❖ अलग-अलग मदों के लिए आवश्यकतानुसार अलग-अलग लेजर/कोश बुक/स्टॉक/रजिस्टर आदि संघारित करें और तत्सम्बन्धी प्रविष्टियाँ हाथों-हाथ करते रहें। बैलेंस आदि साथ-साथ अंकित करते चलें, ताकि लेजर आदि खोलते ही लेनदारी/देनदारी/बचत आदि का पता चल सके। इस तरह हिस्साब-किताब साफ सुथरा रखते हुए आप अपनी विश्वसनीयता बनाये रख सकते हैं। याद रखें, आप सबको धोखा दे सकते हैं, किन्तु अपने-आप को धोखा नहीं दे पायेंगे। स्वयं को दिया जाने वाला धोखा सबसे खतरनाक होता है इसलिए सबको साथ-साथ स्वयं को प्रति भी उत्तरदायी बने रहें।
- ❖ यदि आपका समूचा हिस्साब-किताब कम्प्यूटर पर हो, तब भी समय-समय पर प्रिंट आउट निकालते रहें और सम्बन्धित पत्रावलिियों में लगाते रहें, ताकि कम्प्यूटर के खराब होने पर रिकॉर्ड उपलब्ध रह सकें। जब भी किसी को बिल, लेजर आदि की प्रति दें, उसकी एक प्रति फाइल में अवश्य लगा लें। याद रखें, प्रिंट मीडिया का महत्व सदा से रहा है और आगे भी रहेगा, इसलिए इलेक्ट्रॉनिक मीडिया से पेपर अवश्य तैयार करते रहें।

Market Update - GAJRA GEARS

Delhi Market Report As On 06.12.2019

GG No.	DESCRIPTION	RATE	GG No.	DESCRIPTION	RATE
GBS-750					
30RG	TATA-750 4TH SPGR ON M/S	5284	78G	LEY COUNTER SHAFT GRK-K22	1511
38R	TATA-750 MAIN SHAFT	4986	79	LEY E.D.C.TOP & 4th FRONT	1078
40RG	TATA-750 3RD SPGR.ON M/S	5207	80	LEY SLD DOG CLUTCH K-16	1027
42RG	TATA-750 2ND SPGR.ON M/S	5393	82	LEY E.D.C.2nd & 3rd SPEED	990
43RG	TATA-750 COUNTER SHFT	5519	83G	LEY FRONT GEAR C/S K-20	1904
44RG	TATA-750 1.SPGR.M/S	3676	84G	LEY 2nd Spd.C/SHAFT K-23	1444
88R	TATA-750 REV.IDLR GR	2754	85	LEY RVR.GR.ON M/SHFT K-26	2094
89R	TATA-750 ENGAG.GR.5 & 6TH	2081	690	LEY REVERSE PINION 28t	1517
1321R	TATA-750 SYN.RING 1,2&3SP	1501	81/4	LEY COUNTER SHAFT - MOD.	3739
1325R	TATA-750 SYN.RING 5&6	1405	824G	LEY PINION SHAFT METR.MOD	3286
1331R	TATA-750 ENGAG.REV.GEAR	976	824/4G	LEY PINION SHAFT HENO.MOD	3458
1332R	TATA-750 SYN.RING 4TH SP.	1339	LEYLAND ALGB-13		
1345R	TATA-750 M/D B-47-1 RATIO	7528	76B	LEY MAIN SHAFT - MOD.	4425
1346R	TATA-750 MAIN DRIVE GEAR	4824	81B	LEY COUNTER SHAFT MOD.	4324
1347R	TATA-750 MAIN DRIVE GR	3186	85B	LEY REVERSE WHEEL 48t	3786
241RG	TATA-750 5TH SPGR.ON C/S	4915	24BG	LEY 4th SPWHLON C/SHAFT	2868
341RB	TATA-750 CONSTANT MESS GR	2117	25BG	LEY 3rd SPWHLON M/SHAFT	2794
341RG	TATA-750 CONS.MESH GR	5908	26BG	LEY 4th SPWHLON M/SHAFT	2159
503R	TATA-750 SHIFTR SLEEVE	1469	39BG	LEY 2nd SPWHLON M/SHAFT	3759
535R	TATA-750 REVGR ON M/S	5229	77BG	LEY 1st SPEED WHEEL 51t	4800
682R	TATA-750 ENGAG.GR.1 & 2ND	1423	78BG	LEY 3rd SPWHLON C/SHAFT	2083
886R	TATA-750 ENGAG.GR.3 & 4TH	2322	84BG	LEY 2nd SPWHLON C/SHAFT	2327
953RG	TATA-750 3RD SPGR.ON C/S	3298	26/4BG	LEY 4th SPGR.ON M/SHAFT	2311
954RG	TATA-750 4TH SPGR.ON C/S	4792	LEYLAND Z.F.		
1330RG	TATA-750 5TH SPGR.ON M/S	4450	1300	LEY ZF INPUT SHAFT M/DRV.	2264
1345RB	TATA-750 M/D 9:19-1 RATIO	5982	1301	LEY ZF SYN.CONE 36t	641
43/4RG	TATA-750 C/S HELICAL	5486	1302	LEY ZF SYN.CONE 45t+18spl	882
44/4RG	TATA-750 1.SPGR.HELICAL	7798	1303	LEY ZF SLIDING DOG CLUTCH	1354
1345RCG	TATA 750 M/D 6.58-1 RATIO	7788	1304	LEY ZF SYNCHRONISER HUB	1366
1346/2R	TATA-750 CLUTBODY M/DRV	1328	1306	LEY ZF 5th SPD.GR.M/SHAFT	1740
535/4RG	TATA-750 M/S HELICAL REV.	4831	1307	LEY ZF 4th SPD.GR.M/SHAFT	1295
88/4RG	TATA-750 HELL.REV.IDLR	2923	1308	LEY ZF 3rd SPD.GR.M/SHAFT	1685
1331/4R	TATA 750 ENG.GR.REV.HELIC	1045	1309	LEY ZF 5th SPD.GR.C/SHAFT	2256
GBS-1150					
89K	SYN.HUB ENGN.GR.RANG SELE	1626	1310	LEY ZF 4th SPD.GR.C/SHAFT	1758
1321K	TATA GBS1150 SYN.RING D/S	1618	1311	LEY ZF 1st SPD.GR.M/SHAFT	3031
1322K	SYN.HUB 1/2 ENGN.RING REV	1050	1312	LEY ZF 2nd SPD.GR.M/SHAFT	1989
1332K	TATA GBS1150 SYN RING 3&4	1456	1313	LEY ZF 3rd SPD.GR.C/SHAFT	1337
1333K	SYN.RING LOW RANG	2056	1314	LEY ZF SYN.CONE 2nd 51t	904
1334K	SYN.RING HIGH RANG	1381	1315	LEY ZF 3&4 th SYNCHRO.HUB	1606
503K	SHIFTER SLEEVE 1/2 3/4 5/6	856	1316	LEY ZF CONSTANT MESH GEAR	2879
682K	SYN.HUB 1/2 REV.ENGN.GEAR	1371	1317	LEY ZF REVERSE GR.ON M/S	2862
886K	SYN.HUB 3/4 ENGN.GEAR	1560	1318	LEY ZF SHAFT 11s+16t	4794
995K	GBS1150 SYN.SHIFTR SLV 1/5	1662	1319	LEY ZF MAIN SHAFT	3971
LEYLAND ALGB-2					
24G	LEY 4th SPEED GEAR K-21	2018	1326	LEY ZF SYN.RING 3&4 SPEED	1117
25G	LEY 3rd SPEED GEAR K-27	1618	1328	LEY ZF SYN.RING 5&6 SPEED	1122
26G	LEY 4th SPEED PINION K-28	1379	1340	LEY ZF SLEEVE COLLER BUSH	672
39G	LEY 2nd Speed GEAR K-25	1900	1341	LEY ZF SYNCHRO.SLEEVE	1632
58	LEY DIST.BUSH K-19 6int.s	439	1342	LEY ZF SYN.HUB 1&2 GEAR	1138
75G	LEY MAIN DRIVE GEAR K-18	2634	1320G	LEY ZF REVERSE IDLER GEAR	1235
76	LEY MAIN SHAFT K-14/18	3007	1301/4	LEY ZF SYN.CONE 36t	577
77	LEY 1st SPEED GR. K-24/49	2305	1302/4	LEY ZF SYN.CONE 45t+18spl	822
			1304/4	LEY ZF SYN.HUB 5&6TH MOD.	1496
			1309/4	LEY ZF 5TH GR ON L/SHAFT	2106
			1311/5	LEY ZF 1st SP.GEAR ON M/S	2796

Courtesy By : SHEEL AUTO PARTS 9, Guru Nanak Auto Market, Kashmere Gate, Delhi-6 Ph.: 011-23936543, 23928691

Dictionary of Automobile

All-Wheel drive

All-Wheel drive is a four-wheel drive system that has no two-speed transfer gearbox. It operates similarly to permanent four-wheel drive, but does not offer Low Range capability for off-road use. This systems was originally available in passenger cars however, npw All-Wheel drive is being used in a growing number of sport-utility vehicles.

इस फोर व्हील ड्राइव सिस्टम में टू-स्पीड ट्रान्सफर गियरबॉक्स नहीं होता। यह परमानेंट फोर-व्हील ड्राइव की तरह ही काम करता है लेकिन ऑफरोड के लिये इसमें लो-रेंज कैपेबिलिटी नहीं होती। इस सिस्टम की शुरुआत हार्डटूड कारों से हुई थी लेकिन अब यह एसयूवी का स्टेन्डर्ड फीचर जैसा हो गया है।



Active Body Control

Using high-pressure hydraulic servos, an ingenious sensor system and high-performance microprocessors, ABC adapts the suspension and damping to different driving situations. The computer-controlled hydraulic servos or "plungers", which are mounted in the spring struts between the coil springs and the body, develop additional forces which act on the suspension and damping to control body motion. ABC virtually eliminates body movements when moving off from rest, when cornering and when braking.

हाई प्रेशर हाइड्रोलिक सर्वो, सेंसर सिस्टम और माइक्रोप्रोसेसर को मदद से एक्टिव बाडी कंट्रोल अलग-अलग ड्राइविंग कॉन्डिशन के हिसाब से सस्पेंशन और डैम्पिंग को एडजस्ट करता है। कम्प्यूटर कंट्रोलड हाइड्रोलिक सर्वो जो कॉन्ट्रोल स्प्रिंग और



बाडी के बीच खरो होते हैं अतिरिक्त फोर्स डेवलप करते हैं जो सस्पेंशन और डैम्पिंग पर असर डालकर बाडी मोशन को कंट्रोल करते हैं। एबीसी एक तरह कॉन्ट्रोलिंग और ब्रैकिंग के दौरान होने वाले बाडी मूवमेंट को खत्म कर देता है।

कह सकते हैं कि बिन गाड़ी सब सून। चूँकि गाड़ी के बिना हमारा काम नहीं चल सकता तो बेहतर है कि उसे समझ ही लिया जाये। लेकिन गाड़ी की भाषा बहुत मुश्किल है। बस आपकी इसी परेशानी को दूर करने के लिये डिक्शनरी ऑफ ऑटोमोबाइल्स के नाम से सिरिज चल रही है जिसमें ऑटो टेक्नोलॉजी के ज्यादा प्रचलन वाले मुश्किल शब्दों को आसान बना पेश किया जा रहा है... आपके लिये।

SMS[®] Products A NAME IN QUALITY AUTO PARTS

Manufacturer of PROPELLER SHAFTS COMPONENTS FOR JEEP, TATA ACE & AMBASSADOR

PRECISION ENGG. WORKS

Kanganwal Road, Industrial Area-C, Jaspal Banger
Ludhiana-141 122 (Punjab)
Phone: (Off.) 0161-2511421 Mobile: 09814101972, 09464661872
E-mail: pew.ludhiana@gmail.com Website: www.precisionengg.com

Market Update - GAJRA GEARS

Delhi Market Report As On 06.12.2019

GG No.	DESCRIPTION	RATE
1342/4	LEY ZF SYN.HUB BODY 1&2ND	1460
1300/4G	LEY ZF INPUT SFT M/D,HINO	2373
1300/5G	LEY ZF INPUT SHAFT	2621
1300/6G	LEY ZF INPUT SHAFT-MK2	3001
1316/4G	LEY ZF CONS.MESH HELI.GR.	2894
LEYLAND ZF-850		
3056	LEY ZF850 SLDG.SLV 3&4th	2008
3058	LEY ZF850 CLUT.BODY 5&6th	1588
3059	LEY ZF850 CLUT.BODY 3&4th	796
3060	LEY ZF850 CLUT.BODY 3&4TH	799
3061	LEY ZF SYN.BODY HUB 3&4TH	1555
3066	LEY ZF850 MAIN SHAFT	6681
3067	LEY ZF850 SYN.RING 5&6th	1305
3068	LEY ZF850 SYN.RING 3&4th	1480
3069	LEY ZF850 SYN.RING 1&2nd	1314
3074	LEY ZF850 CLUTCH BODY REV	835
3093	LEY ZF850 O/D GEAR ON M/S	672
3046G	LEY ZF850CONSTANT MESH GR	2966
3049G	LEY ZF850 1st GRON M/SFT	3959
3050G	LEY ZF850 4th GRON M/SFT	2974
3051G	LEY ZF850 5th GR ON M/SFT	2316
3052G	LEY ZF850 2nd GRON M/SFT	3859
3053G	LEY ZF850 3rd GR ON L/SFT	4154
3054G	LEY ZF850 4th GR ON L/SFT	2995
3055G	LEY ZF850 5th GR ON L/SFT	2681
3073G	LEY ZF850 3rd GRON M/SFT	3034
1212RP	LEY ZF850 SLIDING SLEEVE	1940
3058/4	LEY ZF CLUT.BODY OS 5&6th	1442
3093/4G	LEY ZF850 OD GEAR ON M/S	1575
3125RP	LEY ZF850 CLUTCH BODY 1&2	1234
3126RP	LEY ZF850 CLUTCH BODY 3&4	1206
1300/7G	LEY ZF850 INPUT DRV.SHAFT	3888
1311/4G	LEY ZF850 1st GRON M/SFT	3964
1317/4G	LEY ZF850 REVERSE GR MK2	2956
1318/4G	LEY ZF850 COUNTER SHAFT	5365

HIND/AMB		
66	HIND COUNTER SHAFT	1985
101	HIND 1st SPEED GEAR	552
102	HIND 2nd SPEED GEAR	526
444	HIND SLEEVE	473
612A	HIND MAIN SHAFT-MOD	2110

JEEP CJ3B		
47	JEEP 2nd SPEED GEAR	814
48	JEEP MAIN DRIVE GEAR 18t	1288
49	JEEP MAIN SHAFT GEAR 10sp	958
50	JEEP COUNTER SHAFT GEAR	2088
51	JEEP 1st SPEED GEAR	838
52A	JEEP SYN.ASY.WITHOUT RING	1007
53	JEEP INTERMEDIATE GEAR	2127
54	JEEP OUTPUT SHAFT HEL.GR.	1567
94	JEEP OUTPUT SHAFT 12 spl.	2002
95	JEEP REVERSE IDLER GR 16t	564
105	JEEP OUTPUT SLIDING GEAR	1510
110	JEEP MAIN SHAFT GEAR 29t	1448

GG No.	DESCRIPTION	RATE
226	JEEP MAIN SHAFT (LONG)	1116
52/3	JEEP HUB	606
52/4	JEEP SLEEVE	401
JEEP TRUCK		
1112	JEEP PEUGEOT 2&3 SPD.GEAR	1055
1113	JEEP PEUGEOT 3 SP.GEAR	1164
1114	JEEP PEUGEOT SLEEVE	562
1115	JEEP PEUGEOT 1st SPD.GEAR	1680
1116	JEEP PEUGEOT 2 SPASY W/B	1192
1117	JEEP PEUGEOT 3 SPASY W/B	1140
1118	JEEP CLUTCH HUB 1st & 2nd	1315
1323	JEEP PEUGEOT REVIDLR.GR.	752
642	JEEP TRUCK 4th SPC./SHAFT	3432
643	JEEP TRUCK 4th SPM./DRIVE	1458
888	JEEP ASYCLUTCH HUB & SLV	1156
889	JEEP TRUCK MAIN SHAFT	2000
888/1	JEEP PEUGEOT CLUTCH HUB	595
889/4	JEEP 4 SPD.GR ON M/S 4WD	1765

NGT-520		
1360	JEEP NGT520 M/SHAFT 2WD	2306
1361	JEEP NGT520 1 GRASLY V4	1627
1362	JEEP NGT520 2 GRASLY V4	2255
1363	JEEP NGT520 3 GRASLY V4	2166
1364	JEEP NGT520 INPUT GRASLY	2668
1365	JEEP NGT520 DRIVEN GR.5TH	994
1366	JEEP NGT520 SYN.SLEEVE	988
1367	JEEP NGT520 HUB 1ST/2ND	801
1368	JEEP NGT520 HUB 3RD/4TH	606
1369	JEEP NGT520 DRIVEN REV.GR	918
1370	JEEP NGT520 C/SHAFT V4	3501
1372	JEEP NGT520 5 DRV.GRASLY	3390
1373	JEEP NGT520 SLDG REVASLY	702
1374	JEEP NGT520 SLV/OUTSHAFT	140
1375	JEEP NGT520 SYN.ASY5&REV	3686
1376	JEEP NGT520 5 DRV.GRASLY	2675
1377	JEEP NGT520 OTR SLV 5 GR	958
1378	JEEP NGT520 SLIDING HUB	912
1379	NGT520 SYN.ASY1&2 W/R&DOG	1788
1380	NGT520 SYN.ASY3&4 W/R&DOG	1788
3076	NGT520 5TH DRV.ASY-MOD	2382
1360/4	NGT520 MAIN SHAFT 4WD	2556
1361/2	NGT520 C/BODY 1,2,3&5th	351
1370/4	NGT520 C/SHAFT V4	3275
1371/4	NGT520 5TH SUBSHAFT MOD	1210
3090	NGT520 4TH SPD T/F M/SFT	1873

OTHERS		
1253/4	S/MAZDA O/D GEAR COUNTER	919
904	EICHER CRANK SHAFT	901
906	EICHER MITSU.CAM SHAFT GR	1524
909	EICHER 2 SPGR ON M/SHAFT	1772
910	EICHER REVERSE IDLER GEAR	1316
911	EICHER GR.ASSY.M/SHFT.1st	1485
923	EICHER GR.ASSY.M/SHFT REV	1985
984	EICHER 3 SP.GR.ON M/SHAFT	1477

Courtesy By : SHEEL AUTO PARTS 9, Guru Nanak Auto Market, Kashmere Gate, Delhi-6 Ph.: 011-23936543, 23928691

यूवी में दिख रहा है

विक्ट्री का...V...

2020 में हैचबैक के मुकाबले बड़ा सेगमेंट बन सकता है यूवी का



अंग्रेजी की कहावत है...A drowning man catches at a straw हिंदी में इसका अर्थ हुआ डूबते की तिनके का सहारा। अंतो इंडस्ट्री के हाल भी इन दिनों लिफ्टिंग शिप जैसे हैं लेकिन यूटिलिटी व्हेहिकल्स को निगेटिव माहौल में भी जो सपोर्ट मिल रहा है वो डूबते की तिनके का सहारा जैसा ही है। महिन्दा एक्सयूवी300, मराजसो, टाटा हेरिअर, ह्यूंदै वेन्यू, एमजी हैक्टर, किआ सेल्टॉस, रेनो ट्राइवर और मारुति एस-प्रेसो आदि को यूवी मॉडल हैं जो पिछले 12 महिने में बाजार में आये हैं और इनकी सबसेसे रेट बहुत अच्छी रही है। इन मॉडलों को मिली कामयाबी से कंज्यूमर सॉल्टमेंट को पॉजिटिव की ओर फुल करने में भी मदद मिलती है।

इससे एक बात साफ नकार आती है कि कंज्यूमर की नजर से हैचबैक उतर रहे हैं और कॉम्पैक्ट एसयूवी उसके दिल में जगह बना रहे हैं। हालांकि तीसरे और चौथे दर्जे के शहरों में अभी भी हैचबैक की डिमांड अच्छी-खासी है लेकिन बड़े शहरों के एक से ज्यादा गाड़ी चला चुके बायर में अपग्रेड के रूप में एसयूवी सबसे प्रमुख ऑप्शन है। एक्सयूवी को लेकर कंज्यूमर परसेप्शन में तेजी से आ रहे बदलाव के कारण बहुत संभावना है कि अगले साल तक यह मार्केट हैचबैक से बड़ा हो जाये।

नये मॉडलों को मिली कामयाबी के सितम्बर की कुल पीवी सेल्स में यूवी मॉडलों का हिस्सा 40 प्रतिशत तक पहुंच गया। और... यह आंकड़ा हैचबैक के मुकाबले सिर्फ 5 प्रतिशत कम है। दशक भर पहले एक टीएर ऐसा भी था जब देश में बिकने वाले पैसेजर व्हेहिकल्स में हैचबैक कारों का हिस्सा 60-70 प्रतिशत था।

मार्केट कन्सल्टेंट्स आईएचएस मार्किट के अनुसार साल के आखिर तक हैचबैक और यूवी सेगमेंट के शेयर में सिर्फ 2 प्रतिशत का अंतर रह जायेगा। हैचबैक का पीवी सेगमेंट में शेयर जहां 40 प्रतिशत होगा वहीं यूवी का हिस्सा 38 प्रतिशत के करीब रहेगा। जिस तेजी से कामर्चिनां यूवी मॉडलों पर दांव बढ़ा रही हैं और माइक्रो एसयूवी के जरिये इनका प्राइस पॉइंट नीचे ला रही हैं उससे इनका वॉल्यूम तेजी से बढ़ रहा है इसी का नतीजा है कि 2020 में यूवी सेगमेंट हैचबैक से आगे निकल जाएगा। आगले तीन साल में कम से कम तीन दर्जन यूटिलिटी व्हेहिकल लॉन्च होने वाले हैं। इस दौरान एक दर्जन हैचबैक मार्केट में आयेगे जिनमें ज्यादातर मारुति सुजुकी के मॉडल होंगे। एमजी मोटर और किआ चार और मरिडॉ, मारुति, टाटा मोटर्स और ह्यूंदै 2-3 यूवी लॉन्च करेंगे।

यूवी की बढ़ती मांग के बीच ऑटोमोबाइल कम्पनिां इस डिजाइन की छोटी कारें बनाने पर मजबूर हैं। मार्केट में विवड और एस-प्रेसो जैसी गाड़ियां लॉन्च की जा रही हैं। पिछले चार साल में नई कारों की संख्या थले घटी है, लेकिन इस दौरान कई नई एसयूवी लॉन्च हो चुकी हैं। इस मार्केट को क्रेक करने और कैश करने के लिये कार कम्पनिां की नजर अगले सालों में 5-7 लाख रुपये के बजट पर रहने वाली है। चूंकि अर्बन मार्केट में इन मॉडलों के पीव जम चुके हैं ऐसे में माना जा सकता है कि यह ट्रेंड कंटी मार्केट की ओर भी बढ़ेगा। आईएचएस मार्किट का अंदाजा है कि 5-7 साल में जहां हैचबैक मॉडलों का मार्केट शेयर घटकर 30-35 प्रतिशत रह जायेगा और इस फिसलते ग्राउंड का सबसे ज्यादा फायदा यूवी मॉडल ही उठायेगे।



मार्केट कन्सल्टेंट्स का मानना है कि आज भी भारत में एसयूवी का शेयर कम है यानी ग्रोथ का हेरडूम बहुत ज्यादा है। ऐसे में कम्पनिां के लिये इसका फायदा उठाने के लिये सबसे बड़ी चुनौती सही प्राइस पॉइंट पर सही पैकिजिंग के साथ यूवी मॉडल पेश करने की होगी। नये यूवी मॉडलों की सेल्स में पेट्रोल ऑप्शन की सेल्स बढ़ रही हैं इससे भी लगता है कि फ्यूल ट्रेंड के डायनामिक्स भी अब यूवी के लिये फेवरैबल हो रहे हैं।

SILENCER PIPES
Real Product, Real Value
NOISELESS, BUMBLESS & DURABLE

Manufacturer of Silencer
Kamani Clips & Kamani Bushes
for TATA LEYLAND JEEP, MARUTI
& All Vehicles

Required Dealers/Stockists for UP, MP, Bihar, Chhattisgarh, H.P., Uttarakhand & Jharkhand

Manufactured By Harsh Auto Engineering
 Shastrī Nagar New Peer Baba Mandir-Hansi-125 033 (Dist.: Hissar) Haryana
 Mobile: 9812024170, 9034014999, 9728111155
 E-mail: suryasilencer@gmail.com



Delhi Market Report INDICA SPARE PARTS



As On 6.12.2019

DESCRIPTION	RATES	DESCRIPTION	RATES	DESCRIPTION	RATES
CT Set 0006	2450	5th Gear kit	2150	C. Cylinder Vista Big	1850
CT Set IGO TDI 0109	2750	Shifting sleeve 3rd TATA 4611 No.	950	Gear Cobe Vista Q/2	1950
T. Belt	510	Dipstick I	45	Gear Cobe Vista TDI	1320
Bush Kit	280	Timing Cover-RR (Rh.Bottom)	78	Gear Housing Vista TDI	1090
Bush Kit Indigo	280	Timing Cover-RR (Lh.Bottom)	78	Gear Housing Vista Q/2	1150
C+ Set Vista TDI 9915	2350	Timing Cover-RR (Rh Top)	100	C. Coble Vista Q/2	400
Head Gasket Indigo	700	Timing Cover-RR (Top)	31	Bosh Kit Vista	600
Head Gasket Indica V2	850	Gasket (For Cyl. Head Cover) OE	198	Roc Bush Vista	500
Engine Shel Set	600	Crank Gear	400	Head Gasket Vista Q/2	1150
T. Normal 9903	530	Clutch Rel. Bearing With Sleeve	500	Diesel Filter Vista	1450
Engine Mount A 0164	600	Piston Set IV2.	2050	Air Filter Q2	250
Engine Mount B 0155	510	Engine Vall 006	1050	5th Gear Vista	1200
Engine Mount C 0155	520	Kit Frt Strut	200	Timing Chain Vista Kit	1950
C. Cable TDI 119	450	Kit Bush Rear Kit	310	Boljind Vista	400
C. Bearing Vista	550	Trailing Arm LH T3	2200	IBJ Vista	400
R. Bush Kit DV2	410	Kit Rear Shock Absorber	250	Treed Vista	575
Engine Kit Indica	7400	Steering Knuckle-Rh-Lh (Each)	1405	Front Door LH V2	6100
T. Nut I Blue 9927	350	Clutch Fork N/M Pati	150	Front Door RH V2	6400
AC Riley 4907	350	Front Shocker Kit Indigo 0134	750	A.C. Cable V2	125
Piston Set Indica V2	1600	Glow Plug Timer Indica 9931	1400	Hood Strip	320
Piston Ring Indigo	2250	Door Pat Set 402	600	Hood Hing LH/RH (Set)	200
Packing Kit Indica V2	1650	Timing Tensioner Vista	2050	Front Shocker W/Out LH 0122	1450
Packing Kit Indigo	1850	Clutch Pressure TataPetrol I	2850	Front Shocker W/Out RH 0123	1450
5th Gear Kit	2050	Gear Lever Rod OE N/M	150	Brake Disk 3714 V2	680
Disk Ruter V2 3714	590	Coolant Bottle	550	Brake Disk 3704 IOM	675
Searing Gear Silver 4612	650	5th Gear 29Teth (Indica V2)	1850	Hand Brake Liver	338
Valve Guide Seal (Set)	320	Synchronizer Ring (Set 5 Pacs.)	650	Front Hub I	590
Filter Element Indica	150	W.W. Mashin Front RH/LH	490	Rear Door	5826
Air Filter Assy. Indica Assy.	850	W.W. Mashin Rear RH/LH	490	Dickey UL	4213
Clutch Release Yoke 0113 No.	350	Wiper Blade Set (Indica) NM	225	Front Bumper O/M V2	2050
Frt. Brake Disc O/M Indica	680	Fly Wheel Ring (Indica)	400	Rear Bumper O/M V3	1821
Oil Filter I-0103	100	Bonet V2	3850	Cam Shaft	2440
Oil Filter IGO 0106	160	Eye Bro (Set 4 Pcs.)	1350	5th Gear Assy. 0004	2090
Air Filter IGO 0131	245	Radiator Fan Bhar	650	S. Sleeve 3/4th	780
Diesel Filter Vista 0108	1450	Radiator Fan Gaits OE	630	S. Sleeve 5th O.E.	550
Air Filter Vista 112	250	H. L. Kit V3	2200	0112 Gear Changer	490
Engine Kit Sumo	11500	Front Bumper Indica V2	1800	Timenig Cover (Set 3 PCs)	250
Engine Kit Indigo	8500	Front Bumper Xeta	3275	Engine Mounting	450
Steering Assy. Rane Model V2	3300	Rear Bumper V2	1400	Head Gasket IG	830
Steering Assy. IGO Rane	8400	C. Cylinder Vista Small	1070	Front Bush Kit IGO	325

Courtesy By : KANSAL AUTO TRADERS 123, Gurunanak Auto Market, Kashmere Gate, Delhi-6 Ph. : (O) 23918961, 64775375 (M) 9811031573

ऐसे खोलेंगे कार का दरवाजा तो नहीं होगा एक्सीडेंट

कार के दरवाजे को अचानक खोल देने से हर रोज दुनियाभर में सैकड़ों एक्सीडेंट होते हैं। कार के दरवाजे का अचानक खुलना और पीछे से आ रही ब्राइक/कार/साइकिल का उससे टकराना, इसे ऑटोमोबाइल की भाषा में 'डोरिंग' कहते हैं।

डोरिंग की बड़ी वजह दरवाजा खोलने की वो तकनीक है जिसके कारण व्यक्ति देख नहीं पाता कि पीछे से कोई गाड़ी आ रही है या नहीं। हम उसी हाथ से दरवाजा खोलते हैं जो डोर हैंडल के करीब होता है। कार का दरवाजा खोलने की एक सरल तकनीक है - 'डच रीच'। इसमें दरवाजा उस हाथ से खोलते हैं जो दूर है। यदि ड्राइवर सीट पर हैं तो सीधे हाथ से दरवाजा खोलने की बजाए उलटे हाथ से खोलिए। जब 'डच रीच' से दरवाजा खोलते हैं तो शरीर पीछे की तरफ मुड़ता है। आप पीछे की तरफ देख पाते हैं।

पास वाले हाथ से दरवाजा खोलेंगे तो वो तेजी से ब्रह्म की तरफ जाता है। 'डच रीच' की शुरुआत नोदरलैंड में हुई थी। वहां इसे स्कूलों में ही सिखा दिया जाता है। हमारे देश में 'डच रीच' इसलिए कारगर है क्योंकि यहाँ कम चौड़ी सड़कें हैं।



खुद चुन सकेंगे अपनी कार का साउंड कीमत भी होगी ज्यादा

इलेक्ट्रिक कारों जब बेहतर भीमि गति से चलती हैं तो इनमें से जारा भी आवाज नहीं निकलती है और इससे पैदल चलने वालों की खतरा हो जाता है। आने वाले वक्त में संभव है कि आप मनचाही आवाज अपनी इलेक्ट्रिक कार के लिए चुन सकेंगे। दुनियाभर में इन कारों की आवाज को लेकर काम जारी है...



- इलेक्ट्रिक कारों में केवल हवा और टायर से पैदा हुई आवाज सुनाई देती है, जो भी तब जब यह तेज गति से चल रही हो।
- कुछ कार कंपनियों ने अपनी कारों के लिए साउंड चुन लिए हैं। जैसे मर्सिडीज बेंज ने नकली हॉर्निंग साउंड को अपनी इलेक्ट्रिक कारों के लिए पर्यटन किया है।
- 20 या 30 किलोमीटर प्रति घंटे की रफ्तार से कम स्पीड होते ही इनका नकली साउंड एक्टिवेट हो जाए, ऐसे इंतजाम किए जा रहे हैं।
- इन कारों के लिए साउंड बनाने में कंपनियों इस बात का ध्यान रख रही हैं कि जुनूनी ड्राइवर्स को बही फील मिले, जो उन्हें रेसिंग कार चलाने वक्त मिलता है। फिलहाल साउंड के लिए लगभग 35 हजार रु. तक कीमत चुकानी होगी। कई कंपनियों 'इलेक्ट्रिक सपोर्ट साउंड' देने की पेशकश भी रख रही हैं।

○ TAPER ROLLER
 ○ BALL
 ○ CYLINDRICAL
 ○ NEEDLE ROLLER
 ○ FOUR POINT
BEARINGS

Distributor/Stockist:
Jain Motors
 New Chungi Naka, Ajmer Road,
 N.H. 8, Keshupura, Jaipur - 303011 (Raj.)
 Mobile : 009314613535

Delhi Market Report TATA Indica-Indigo Spare Parts



As On 6.12.2019

DESCRIPTION	RATES	DESCRIPTION	RATES	DESCRIPTION	RATES
Clutch Cable TDI	300	Brake Drum OE (Indigo)	1150	TCA P (Range)	1150
Piston Ring IGO	2100	A. C. Idler OE (Indigo) Tata	400	H.L. Kit O.M. NM	1893
Dragling Kit IGO	832	Steering Knuckle (Indigo)	1332	Front Bumper IGO OM	2280
Tappet Normal	480	Tie Rod End (Range)	310	Rear Bumper IGO OM	2445
Heater Plug	1090	Str Ball Joint M (Range)	218	Front Bumper IGO CS	2809
FICD	650	Str. Ball Joint P (Range)	190	Front Bumper IGO N/M	2905
Glow Plug Timer OE (Indigo)	690	Lower Ball Joint M (Range)	208	Rear Bumper IGO N/M	2390
1910 Dia Clutch Disc-DSL (Indigo)	2472	Lower Ball Joint P (Range)	530		
Front Hub OE (Indigo) Tata	655	TCA M (Range)	1150		

Courtesy By : KANSAL AUTO TRADERS 123, Gurunanak Auto Market, Kashmir Gate, Delhi-6 Ph. : (O) 23916961, 64775375 (M) 9811031573



Delhi Market Report SPACIO & SAFARI Spare Parts



As On 6.12.2019

DESCRIPTION	RATES	DESCRIPTION	RATES	DESCRIPTION	RATES
Engine Kit Sumo	8500	Oil Filter (SAFARI) 0115	180	Radiator Fan BHAR	450
Coil Spring 8705 DI/Spacio	1150	Oil Filter (SAFARI DECOR) 0165	220	Front Shocker (SAFARI)	810
Piston Set	2850	Air Filter (SAFARI DECOR) 0222	490	Clutch Bearing (SAFARI DECOR)	750
Piston Ring	2690	Shifting Shaft	300	Balancer Light	320
Fly Wheel Ring	370	Oil Filter Spacio	90	Head Light 0113/0114 ST	2725
Door Lock	260	Air Filter S. Door 2.2 0106	665	Tail Light (SAFARI)	650
Clutch Plate (SPACIO)	1250	Rear Brake Shoe (SAFARI DECOR)	980	Mould ((SAFARI)	350
Bush Kit (SAFARI) Rear	1100	Air Filter (SPACIO)	250	Wiper Arm	200
Look Set Sumo	950	Top Gear (SPACIO) 049	2150	Wiper Blade (SAFARI) 9907	250
Front Bush Kit (SPACIO)	1100	Corner Light (SAFARI) LH	-	Air Filter (SAFARI) 0296	325
Clutch & Pressure Set (SPACIO)	3250	Corner Light RH(SAFARI)	258	Gear Rod (SAFARI)	260
Clutch Presser Set (DECOR) LUK	3800	Fog Light LH (SAFARI)	550	Front Grill Safari OM	750
BSM 6345 (SAFARI) What Aren	260	Fog Light RH(SAFARI)	550	Front Grill Safari NM	3915
BSM 6344 (SAFARI)	270	Power Window Machine RH TATA	2820	Bumper Grill Safari NM	925
Resser Plate (SAFARI)	1510	Power Window Machine LH TATA	2820	Indicator Light Safari Decor	200



SUMO Spare Parts

As On 6.12.2019



DESCRIPTION	RATES	DESCRIPTION	RATES	DESCRIPTION	RATES
Bonnet	3800	Wiper Blade Set	200	Radiator Sumo	4800
Clutch Plate Sumo	1150	Water Pump Assy Sumo Gold	1150	Front Bumper Corner	185
Brake Disc	950	Fly Wheel Ring	370	Rear Bumper Corner	157
Bush Kit Spacio	1090	Top Gear	2950	Gear Box Mounting	230
Top Gear 0116	3200	4617 4th S Sleeve	624	Front Shocker Sumo	750
Top Gear 0103	3400	4612A 3rd S Sleeve	1035	Rear Shocker Sumo	670
7903 Main Shaft	3400	Oil Filter SUMO	80	Steering Shocker	728
Clutch & Pressure Plate Set Sumo	2350	Air Filter SUMO	185	A. C. Cable Victa	157
A. C. Cable	160	Disc Pad Rane	580	Door BSM	1600
Bush Kit Sumo O/M	790	Wheel Rim Spacio	1650	Fender BSM	1197
Engine Seal Set	815	Coil Spring 8705 207DI	1050	Wheel Rim Sumo	1325
Synchronizer Ring I/II	310	Coil Spring 8703 Spacio	1320	Wheel Cap Sumo	208
Synchronizer Ring III/IV	310	0164 Condenser Core Indica	2766		



Delhi Market Report VICTA Spare Parts

As On 6.12.2019



DESCRIPTION	RATES	DESCRIPTION	RATES	DESCRIPTION	RATES
Head Lamp VICTA	1800	Oil Gaje VICTA	182	3rd Gear SUMO	1150
Tail Light VICTA	560	Acc Cable 207 DI	224	4th Gear SUMO	1612
Front Bumper VICTA	2445	Bush Kit VICTA	960	I & II S. Sleeve Sumo	567
Front Grill VICTA	3121	Assy. Pin VICTA	119	Radiator 207 DI	8843
Rear Bumper VICTA	2445	Pivot Bush VICTA U Link	94	S. Meter Cable SUMO	250
Oil Dipstic VICTA	210	Tie Rod End	540	Lock Set SUMO	1025
Oil Filter VICTA	167	Wheel Rim SUMO	1300	Front Bonnet	2472
Tensioner Vica 0138	875	Timing Belt	600		
0139 T. Tensner	980	Wheel Rim 207 DI	1750		



New Subscribers

Thanks For Joining Us

Subscription Rates

Period (Fortnightly Edition)	Govt. Post	Courier
One Year Subscription	400.00	800.00
Three Year Subscription	1000.00	2200.00
Five Year Subscription	1500.00	3500.00
Life Time Subscription (15 Years)	3000.00	9000.00

DELHI

Mr. Pankaj Khurana
M/s EUROPEAUS SPARES CENTRE
 1566/3, Church Road, Kashmir Gate
Delhi - 110006
 Mobile 8368234403
 E-mail:reshon.international@gmail.com
Manufacturer of Spares Parts for Volvo, Scania, Bharat Benz

Mr. Udit Pradeep
M/s NAVYUG ENTERPRISES
 5574-A/11-12, 2nd Floor, Durga Complex,
 Kashi Ram Market, **Delhi - 110007**
 Mobile 8287862385
 E-mail:navyugenterprises@usa.net
Whole seller of Tata, Leyland, Jeep, Car, Tractor & Earthmovers Spares Parts

Mr. Pankaj Jain
M/s SUPREME SALES AGENCIES
 29/3/2, Gali No. 6, Master Mohalla
 Libaspur, **Delhi - 110042**
 Mobile 9958185999
 E-mail:jainpkssa@gmail.com
Whole seller/Exporter of Tata, Leyland, Jeep, Car, Tractor & Earthmovers Spares

MAHARASHTRA

Mr. Prashant Balta
M/s PRAKASH TRANSPORT PVT. LTD.
 207, Jhalawar ES Patanwala Compound
 LBS Marg Ghatkopar (West)
Mumbai - 400086
 Mobile 9821866004
 E-mail:pkpvtltd@gmail.com
Transporter

Mr. Sunil Makad
M/s STEEL CARRIERS INFRASTRUCTURE PVT. LTD.
 42, 4th Floor, White Castle CHSL, Next to
 Union Park, V. N. Purav Marg Chembur
Mumbai - 400071
 Mobile 9820071936
 E-mail:sunil@steelcarriers.in
Deals in Cranes, Transport, Warehouse

Mr. Jasbir Singh Virdi
M/s S. K. ENGINEERING WORKS
 106, Near Nari Telephone Exchange,
 Ring Road, **NAGPUR - 440026**
 Mobile 9373104650
 E-mail:sk_engineering1@yahoo.com
Manufacturer of Lorry Trankers, Storage Tanks, Truck Body, Container Body & Explosive Van Body

Mr. Ashish Aroon
M/s A. K. ENTERPRISE
 104, Sai Swar Building, Kotad Road,
 Sudarshan Colony, Roth Khurd Taluka-Roha
Raigad - 402116
 Mobile 8605061515
 E-mail:dhyaa_ashish@radiffmail.com
Retailer of Tata & Leyland Spare Parts

Mr. Mahesh Dawda
M/s SHRIRAM TYRES
 Sardar Chowk,
YAOTMAL - 445001
 Mobile 7385669999
 E-mail:mahesddawda@gmail.com
Whole seller/Retailer of Tata, Leyland, Car, Jeep & Tractor Spares Parts

GUJARAT

Mr. Rajesh Sharma
M/s RISHITA AUTO CRAFT
 Ahmedabad Road, Near Sapar Sangh Petrol
 Pump **Dhansura-383310 (Distt. Aravalli)**
 Mobile 9726530955
 E-mail:shamarajesh@gmail.com
Manufacturer of Tata, Leyland, Jeep, Car & Tractor Spares Parts

TRADE FARMOX GENUINE SPARES MARK

Hub Bolt, Center Bolts
 U-Bolts, Studs, Meeki Bolt, Axle Bolt
 Tiller Tyre Bolt, Trolley Wheel Bolt, Shovel bolt

ROYAL AUTO INDUSTRIES (Regd.)
 (Manufacturer:- Tractor, Trolley, Jeep & Motor Parts)
 3684, Street No. 4/3 Chat Singh Nagar, Gill Road, Ludhiana-3 (Pb.)
 Phone : (M) 09417355581, 03463005769, 05464888036
 E-mail: raj.ludhiana@gmail.com

Manufacturer of All Kinds of Steel Wire Springs



Specialist in TATA 1210, SE 1510, 1612, TC, EX 709, 407, 608, 1109
 Turbo & Leyland All Models

BAJRANG SPRING

197/4, Prem Gali, Punja Shariff, Kashmir Gate, Delhi-110 006 E-mail: bajrangspring01@gmail.com
 Contact: Mr. K. K. Gupta # 09891368821 Mr. Madhur Gupta # 09956890903



Delhi Market Report TVS GIRLING PARTS



TVS-Girling

As on 06.12.2019

PART NO.	DESCRIPTION	RATES	ART NO.	DESCRIPTION	RATES
29966709	C.M.C. Kit Miner	94	29266391	Tondem M.C. Assy.	1400
29966710	S.C. Kit Miner	58	29066443	S.C. Assy. 10mm	590
29966898	S.C. Kit Miner	101	29662735	W.C. Assy. FLH/FRH	400
29966899	S.C. Kit Major	202	29066347	M.C. Assy.	800
29966757	M.C. Kit Miner	26	29046036	Hose Assy.	250
29966670	W.C. Kit Miner	56	29663046	W.C. Assy. Rear	430
29966652	W.C. Kit Miner	63	29663165	Plunger	120
29150131	Derling Bush	34	29066665	S.C. Assy.	720
29150132	Derling Bush	35	29966650	S.C. Kit Minor	NA
29966704	M.C. Kit Miner	130	29967151	M.C. Major	NA
64967117	C.M.C. Kit Miner	82	CANTER EICHER		
29660218	Seal	29	29966721	W.C. Kit Minor	NA
64674082	Seal	29	29966722	W.C. Kit Monor RLH/RRH	NA
29966682	C.M.C. Kit Miner	80	29967008	S.C. Kit Major	191
29966882	S.C. Kit Miner	73	29066464	S.C. Assy.	814
29966429	M.C. Kit Miner	79	29966760	W.C. Kit Minor	43
29966506	W.C. Kit Miner FLH/FRH	71	29966761	W.C. Kit Minor	85
29966507	W.C. Kit Miner FLH/FRH	72	29066415	Tondem M.C. Assy.	1500
299668903	C.M.C. Kit Major	242	29966909	W.C. Kit Major	212
29966911	S.C. Kit Major	178	29967087	W.C. Kit Minor	34
29967063	C.M.C. Kit Miner	122	29066716	S.C. Assy.	740
29966496	M.C. Kit Miner	221	29066717	M.C. Assy.	880
29967053	S.C. Kit Major	221	29664116	W.C. Assy.	605
29966669	W.C. Kit Miner	63	29664117	W.C. Assy.	605
29967062	C.M.C. Kit Major	313	29664118	W.C. Assy.	590
29966885	M.C. Kit Miner	120	29664119	W.C. Assy.	610
29066362	Tondem M.C. Assy.	1290	29664120	W.C. Assy.	735
29066378	M.C. Assy. 10 mm	720	29664122	W.C. Assy.	740
29066426	S.C. Assy. 10mm	650	29666455	W.C. Assy.	NA
29066296	S.C. Assy.	810	29668457	W.C. Assy.	NA
29662144	Plunger	795	29665760	W.C. Assy.	NA
29662073	W.C. Assy. FLH/FRH	920	29665761	W.C. Assy.	NA
29662076	W.C. Assy. FLH/FRH	995	29665849	W.C. Assy.	NA
29662145	Plunger	102	29665722	W.C. Assy.	NA
29066467	Tondem M.C. Assy.	1130	29665723	W.C. Assy.	NA
29662825	W.C. Assy. FLH/FRH	407	29665766	W.C. Assy.	NA
29662721	W.C. Assy. FLH/FRH	422	29665757	W.C. Assy.	780
29066664	M.C. Assy.	1000	29066457	W.C. Assy.	780
29066577	M.C. Assy.	992	29967161	CMC Kit Minor	44
29066419	M.C. Assy. Longer Spoke	1265	LEYLAND		
29066153	M.C. Assy.	2132	29066386	M.C. Assy.	840
29066209	Tondem M.C. Assy.	2660	29066421	M.C. Assy.	1010
29066351	M.C. Assy. Short Spoke	1290	MAHINDRA & MAHINDRA		
29066413	M.C. Assy.	740	64967137	W.C. Kit Minor	36
29066286	Tondem M.C. Assy.	1450	64967138	W.C. Kit Minor	35
29066277	M.C. Assy. 10mm	858	29066698	Tondem M.C. Assy.	1420
29066540	M.C. Assy. 12mm	780	29966680	M.C. Kit Minor	132
29066553	S.C. Assy. 12mm	720	29966719	W.C. Kit Minor	27
29066525	M.C. Assy. 12mm	670	29662964	W.C. Assy.	445
29066526	S.C. Assy. 12mm	640	29662965	W.C. Assy.	445
29066527	S.C. Assy. 12mm	620	64967161	M.C. Kit Minor	91
29066585	M.C. Assy. 12mm	800	64670969	Washer	18
			64967144	W.C. Kit Minor	43

Courtesy By : COMBINED TRADING AGENCY 2677-A, Gandhi Motor Market, K. Gate, Delhi-110006



धूमधाम से मनाया
वार्षिक दिवस



कर्मचारियों में
नये उत्साह का संचार



फरीदाबाद। दिसम्बर 2019 भारत की अग्रिम पंक्ति में शामिल क्लच, ब्रेक, बटन (ओ.ई.एम. अप्रूव्ड) निर्माता कम्पनी मकास ऑटोमोटिव, फरीदाबाद द्वारा 1 दिसम्बर 2019 को अपने फरीदाबाद मुख्य प्लांट में अपना वार्षिक दिवस समारोह बहुत उत्साह पूर्वक मनाया गया। वार्षिक समारोह में कंपनी के डायरेक्टर श्री अनुज मेहता के साथ मकास ऑटोमोटिव के मार्केटिंग हेड श्री प्रमोद कुमार के साथ उनकी पूरी सेल्स टीम, प्रोडक्शन टीम तथा सभी कर्मचारियों ने गर्मजोशी में भाग लिया। श्री अनुज मेहता का मानना है कि इस एक दिवसीय समारोह में हम मकास के सभी कर्मचारियों को उनके पूरे वर्ष भर मेहनत से कार्य करने की प्रेरणा देते हैं तथा कर्मचारियों को पुरुस्कार देकर सम्मानित भी किया जाता है फलस्वरूप उनमें नई ऊर्जा व लगन से कार्य करने की शक्ति का संचार होता है। यही कारण है कि वर्तमान में हमने मार्केट ट्रेंड मेंरी के बावजूद सेल्स में ग्रोथ हासिल की है। वार्षिक समारोह के अंतिम में श्री अनुज मेहता ने अपने मकास परिवार के साथ पूजा अर्चना की तथा कम्पनी की ओर से सभी कर्मचारियों को एक-एक कॅबल भेंट किया गया। इस अवसर पर भंडारा भी रखा गया जिसके स्वादिष्ट भोजन का रसास्वादन सभी को द्वारा किया गया।

इस अवसर पर श्री प्रमोद कुमार ने बताया कि नवम्बर 2019 में इस प्लांट के गेट से लगभग 8 करोड़ का तैयार माल बाहर है जो अपने आप में एक रिकार्ड है व सभी क्लच निर्माताओं के लिए एक क्लच के समान है। TUC Certified कम्पनी मकास ने सोना में धो नवम्बर माह में सबसे ज्यादा मात्रा में सप्लाय की है।

शेष @ पेज 65



Delhi Market Report

QUALIS SPARES PARTS

As On 06.12.2019

DESCRIPTION	RATES	DESCRIPTION	RATES	DESCRIPTION	RATES
ENGINE MOUNTING QUALIS (71020)	140	REAR AXLE BRG. QUALIS	390	CRANK PULLEY 3 BELT	NA
ENGINE MOUNTING QUALIS (54110)	160	CALIPER SHIM	50	VACCUME ROTTER	230
GEAR BOX MOUNTING QUALIS	240	DISC. PAD PATTI KIT	18	VACCUME ASSEMBLY	2100
REAR BUSH KIT QUALIS	180	FRONT SPINDLE	680	BRAKE BOOSTER IMPORTED	1950
SILENCER RUBBER QUALIS	15	NUCCLE ARM.	380	MASTER CYLINDER KIT	270
FRONT SUSPENSION BUSH KIT OLD	600	WHEEL RIM	1900	CLUTCH CYLINDER KIT	140
JUMPING ROD KIT QUALIS (Set of 1)	220	WHEEL CAP 5 SPOKE	410	CLUTCH START CYLINDER KIT	120
BODY MOUNTING	580	WHEEL CAP 8 SPOKE	500	WHEEL CYLINDER KIT	55
FRONT BUFFER	110	WHEEL CAP 7 SPOKE	540	MASTER CYLINDER	940
STEERING BOOT QUALIS POWER	110	FRONT BRAKE HOSE	210	CLUTCH CYLINDER	600
STEERING BOOT QUALIS MANUAL	110	REAR BRAKE HOSE	150	SLAVE CYLINDER	380
BALANCE ROD BUSH QUALIS	100	ALTERNATOR PIPE	200	WHEEL CYLINDER	200
BREAK ROD BUSH QUALIS	260	ALTERNATOR HOSE	200	CLUTCH PRESSURE (VALVE)	3100
STEERING RACK BUSH	70	BRAKE ALL HOSE A	120	CLUTCH PRESSURE (LUK)	4300
STEERTING PINION	130	BRAKE ALL HOSE B	150	MUD FLAPS	100
DAMPER KIT	140	BRAKE PIPE SET	600	ROOF LIGHT	160
STEARING CROSS ROD QUALIS	340	OVER FLOW PIPE SET	280	NUMBER PLATE LIGHT	190
STEARING CROSS ROD POWER STY.	340	NOZZLE PIPE SET	520	FRONT WHEEL OIL SEAL	30
STEARING COUPLING QUALIS	540	TIMING COVER	440	REAR WHEEL OIL SEAL	30
FLY WHEEL RING	NA	JUMPING ROD BRACKET	70	DIFFERENTIAL PINION SEAL	40
STEPNEY BRACKET (GTH)	580	FRONT SHOCKER O.E GABRIEL	700	GEAR BOX SEAL SET	60
ELBOW QUALIS THERMOSTATE	270	REAR AXLE	1020	FRONT ALTERNATOR SEAL	25
SHAKLE ASSEMBLY	390	SPINDLE NUT	16	REAR ALTERNATOR SEAL	90
DIESEL TANK CAP	170	SHOCKER BOLT	50	ENGINE SEAL KIT	190
OIL CAP	90	OIL PRESSURE SWITCH	140	U. J. CROSS	260
COOLANT BOTTLE	140	TEMPERATURE SWITCH	90	BONET (KABJA) HINGES	260
BREAK OIL BOTTLE	380	BREAK LIGHT SWITCH	130	WATER BODY	760
CLUTCH BOTTLE	280	REVERSE LIGHT SWITCH	150	BONNET RUBBER	15
WIPER BOTTLE	390	BONNET QUALIS	3000	HUB BOLT	22
BRAKE ROD	230	FRONT FENDER	950	LOWER ARM BOLT	240
GEAR LEVER BOOT QUALIS	130	BONNET TOYOTA	NA	KAMANI BOLT	180
CONNECTING ROD QUALIS	650	FENDER TOYOTA	NA	JACK ASSEMBLY	1700
ACCELATOR CABLE	120	FRONT DOOR TOYOTA	NA	JACK ROD SET	150
SPEEDOMETER CABLE	130	FRONT DOOR	3900	JUMPING ROD BOLT KIT	60
BONNET CABLE	90	TAIL GATE	NA	JUMPING ROD BUSH KIT	200
PARKING CABLE	460	LOWER MEMBER	700	F SUSPENSION BUSH KIT N/M	590
FUEL LID CABLE	200	UPPER MEMBER	1900	REAR KAMANI TIKKI	20
FRONT CALIPER ASSEMBLY	1800	DIFFERENTIAL ASSY. COMPLETE	6500	8FRONT DISC PAD QUALIS (IMPORTED)	400
REAR ANCHOR ASSEMBLY	3450	CROWN PINION	2000	FRONT DISC. PAD QUALIS (RANE)	700
BRAKE ADJUSTER QUALIS	140	STAR GEAR	800	FRONT DISC. TAWA	500
BRAKE ADJUSTER PATTI	90	STAR WASHER	160	FRONT HUB	450
PROPELLER SHAFT	3000	STAR PIN (Set of 2)	100	REAR DRUM	940
PROPELLER SHAFT YOKE	700	BRASS RING BIG	240	TORSION BAR	540
BRAKE SHOE QUALIS IMPORTED	600	BRASS RING SMALL	240	TORSION BAR BRACKET SET	440
BRAKE SHOE QUALIS LOCAL	310	A/C BELT PULLEY	160	TORSION BAR BOLT	150
FRONT WHEEL BRG. QUALIS BIG	240	TIMING PULLEY	380	BALL JOINT SET	900
FRONT WHEEL BRG. SMALL (67148)	170	CRANK PULLEY 2 BELT	550	TIE ROD END	380

Courtesy By : SHRI GOBIND HARI MOTORS 2808, Gurunanak Auto Market, Kashmere Gate, Delhi-6 Ph. : (M) 9810106601



Somani Auto Pvt. Ltd.

Somani Chambers, Besides Mohan Marriage Palace, G.E. Road, Tatibandh
Raipur-492 004 Ph.: 6533351, 4022992, 4054351 E-mail: somaniauto@rediffmail.com

Distributor
TATA MOTORS
Parts for
Chhattisgarh

ऐसे तो जीडीपी में छोटी हो जायेगी ऑटो इंडस्ट्री की ... डीपी

डीपी यानी डिस्पले पिक्चर जिसे आप प्रॉफाइल पिक्च भी कहते हैं। 2018 के डेटा के अनुसार अमेरिका के जीडीपी में ऑटोमोटिव सेक्टर का योगदान 3 प्रतिशत था और इस लिहाज से यह इंडस्ट्री मैनुफैक्चरिंग के किसी भी सेक्टर से आगे थी। अमेरिका दुनिया का दूसरा सबसे बड़ा ऑटोमोटिव माफ़ैक और ऑटोमोटिव प्रॉड्यूसर है। लेकिन सेल्स और प्रॉडक्शन के लिहाज से भारत पांचवें पायदान पर है। इसके बावजूद भारत के जीडीपी में ऑटो इंडस्ट्री का योगदान 7.5 प्रतिशत है। हालांकि एक रिपोर्ट में कहा गया है कि 2019-20 की अब तक जैसी परफॉर्मन्स रही है उससे यह घटकर 7 प्रतिशत पर आ जायेगा।

एक्सपोर्ट रेटिंग्स की रिपोर्ट के अनुसार पिछले छह महीने के कारण ऑटो कम्पनियों के रिकेन्सू 2019-20 में 6 प्रतिशत की गिरावट आने की आशंका है और यह घटकर 3 से 3.2 लाख करोड़ रुपये के बीच रह सकता है जबकि वित्त वर्ष 2018-19 में ऑटो इंडस्ट्री का टॉपलाइन 3.35 लाख करोड़ रुपये था। रिपोर्ट में कहा गया है कि सभी तरह की गाड़ियों की कुल बिक्री 6-7 प्रतिशत घटकर 2.5 करोड़ के स्तर पर रहने का अनुमान है।

गुलाई-रिस्तमर की तिमाही के बारे में रेटिंग्स एजेंसी का मानना है कि ऑटो कम्पनियों का रिकेन्सू 23-25 प्रतिशत की गिरावट के साथ 80 हजार करोड़ रुपये से घटकर 60 हजार करोड़ रुपये पर आ सकता है। इससे इंडस्ट्री का जीवीए यानी ग्रॉस वैल्यू एडिशन घटेगा जो जीडीपी में ऑटो इंडस्ट्री के योगदान में गिरावट के रूप में परिलक्षित होगा।

रिपोर्ट में यह भी कहा गया है कि ऑटोमोटिव का पूरा इकोसिस्टम ओईएम यानी ऑटोमेकर कम्पनियों चलती हैं ऐसे में यदि इन कम्पनियों का खर्च बढ़ता है और रिकेन्सू घटता है तो इसका असर ऑटो एंजेलरी कम्पनियों पर भी पड़ेगा। भारत सरकार ऑटोमोटिव मिशन प्लान के तहत 2026 तक जीडीपी में ऑटो इंडस्ट्री के योगदान को 12 प्रतिशत तक ले जाने का टारगेट लेकर चल रही है।

MACAS[®]

AUTOMOTIVE

(पृष्ठ 63 का शेष)

पॉजिटिव न्यूज़

फरवरी 2020 में प्रगति मैदान, दिल्ली में आयोजित ऑटो एक्सपो में पूरी तैयारी के साथ मकास को मार्केटिंग टीम भाग लेने जा रही है। परिवहन सम्पदा के माध्यम से श्री प्रमोद कुमार अपने सभी ग्राहकों को इस मेले में अपने स्टैंड पर आमंत्रित करते हुए कहते हैं कि ग्राहकों की पहली पसंद व इतनी शीघ्र क्लच इण्डस्ट्रीज में टॉप 2 में आना ही अपने आप में एक अजूबा है।

मकास ऑटोमोटिव ने 1997 में भारतीय बाजार में प्रवेश किया व तभी से लगातार भारतीय बाजार के अलावा कई बड़ी बाहर निर्यात कम्पनियों को भी अपने प्रॉडक्ट्स (ओईएम) की सप्लाई कर रहा है। कम्पनी भारतीय सेना में भी अपने प्रॉडक्ट्स को अनुबन्धित करवाकर सप्लाई कर रही है, कम्पनी द्वारा प्रॉडक्ट्स की इसी गुणवत्ता के कारण देश में ही यहाँ अफिनु विदेशों में भी काफी सराहा गया है और आज कई देशों में मकास द्वारा निर्मित प्रॉडक्ट्स का निर्यात किया जा रहा है।

मकास ऑटोमोटिव के मार्केटिंग हेड श्री प्रमोद कुमार ने कहा कि हमने अपना लोहा बाजार में मनकाया है इसके पीछे हम अपने प्रॉडक्ट्स की क्वालिटी पर पूर्ण विश्वास है भारत की अग्रणी क्लच निर्यात कंपनी में लम्बे समय तक खेबायें देने के बाद अब मकास व उसकी पूरी टीम अपने सभी ग्राहकों को अपने प्रॉडक्ट्स द्वारा स्टॉक की आपूर्ति कर रहे हैं। उनका कहना है कि कम्पनी के इन्वैस्टमेंट और अनुबन्धित अपने प्रॉडक्ट्स की क्वालिटी को लेकर बहुत जागरूक रहते हैं और हल्की क्वालिटी का रॉ मैटेरियल प्लांट के गेट से ना तो अंदर आने देते हैं और न ही तैयार प्रॉडक्ट्स को बिना जांच के बाहर जाने की अनुमति प्रदान करते हैं।

जीएसटी रिटर्न नहीं भरा तो रद्द हो सकता है रजिस्ट्रेशन

सरकार वस्तु एवं सेवा कर जीएसटी रिटर्न नहीं भरने वालों पर सख्त कार्रवाई करने की तैयारी में है। योजना बनाई जा रही है कि जो लगभग दो बार रिटर्न भरने से पूछेगा, उसका पंजीकरण रद्द कर दिया जाएगा।

चालू वित्तवर्ष के बीते कुछ महीनों में जीएसटी संघर्ष उम्मीद से कम होने के कारण केंद्रीय अग्रपक्ष कर और सीमा शुल्क बोर्ड सीबीआईसी ने जोनाल कार्यालयों से रिटर्न दाखिल नहीं करने वालों से सख्ती से निपटने का निर्देश दिया है। इसके अनुसार जीएसटी व सेंट्रल एक्साइज के मुंबई के प्रधान मुख्य आयुक्त कार्यालय ने सख्ती से पालन सुनिश्चित करने के लिए फील्ड अधिकारियों को निर्देश जारी किया है। सीबीआईसी प्रमुख पी.के.दास ने जब जीएसटी पंजीकरण करने वालों द्वारा नियम का अनुपालन नहीं किए जाने पर गंभीर चिंता जताई। तब अधिकारियों को निर्देश जारी किया गया। प्रधान मुख्य आयुक्तों व जीएसटी के मुख्य आयुक्तों व कस्टम के अधिकारियों को एक वीडियो कॉन्फ्रेंस में सीबीआईसी प्रमुख ने इन संस्थाओं के पंजीकरण को रद्द करने की प्रक्रिया को लेकर गहरी चर्चा की। जिन्होंने जीएसटीआर.3बी रिटर्न छह बार या छह बार से ज्यादा समय पर रिटर्न दाखिल नहीं किया था।



Distributor/Stockist:
Krishna Automotives

Opp. Shakti Resort, N.H. No. 8, BAHROD - 30170 (Raj.)
Mobile : 09414284299

Delhi Market Report As On 06.12.2019

MSL

MSL CLUTCH & COMPONENTS



PART NO.	ITEM DESCRIPTION	RATES
3210155	PROPELLER SHAFT ASSY	2949
3210156	1310 (R) PROP SHAFT ASSY	3038
3210157	PROPELLER SHAFT ASSY	3072
3210158	1310 REAR PROP SHAFT ASSY	3072
3210159	PROPELLER SHAFT ASSY	3030
3210160	PROPELLER SHAFT ASSY	2913
3210161	PROPELLER SHAFT ASSY	3072
3210162	PROPELLER SHAFT ASSY	3023
3210163	PROPELLER SHAFT ASSY	2957
3210164	1310 (R) PROP SHAFT ASSY	3038
3210165	PROPELLER SHAFT ASSY	3030
3210166	1310 (R) PROP SHAFT ASSY	3491
3210167	1310 (R) PROP SHAFT ASSY	2917
3210168	1310 (R) PROP SHAFT ASSY	3383
3210169	PROPELLER SHAFT ASSY	3030
3210170	1310 (R) PROP SHAFT ASSY	3050
3210171	1310 (R) PROP SHAFT ASSY	2909
3210173	1310 REAR PROP SHAFT ASSY	3010
3210175	1310 REAR PROP SHAFT ASSY	3029
3210176	1310 (R) PROP SHAFT ASSY	3019
3210178	1310 (R) PROP SHAFT ASSY	2853
3210179	1310 (R) PROP SHAFT ASSY	3033
3210182	1310 (R) PROP SHAFT ASSY	2867
3210183	1310 (R) PROP SHAFT ASSY	2970
3210190	1310 (F) PROP SHAFT ASSY	2728
3210192	1310 (R) PROP SHAFT ASSY	2908
3210193	1280 FRONT PROP SHAFT ASSY	2399
3210194	1280 FRONT PROP SHAFT	2752
3210195	1310 REAR PROP SHAFT ASSY	2922
3210196	1310 RR PROP SHAFT ASSY	2905
3210200	1310(R) PROP SHAFT ASSY	3592
3210206	1310(R) PROP SHAFT ASSY	3020
3210208	1410(N) X 1310 PROP SHAFT ASSYFOR M&M	4258
3210212	1310 (R) PROP SHAFT ASSY	3119
3210219	IDAM REAR PROP SHAFT 2 WD(G.P.UJ KIT)	3626
3210220	IDAM REAR PROP SHAFT 4 WD(G.P.UJ KIT)	3619
3210224	1310 (R) PROP SHAFT ASSY	3419
3210225	PROP. SHAFT ASSY	4372
3210227	1310(R) PROP SHAFT ASSY	3380
3210231	1310 PROP SHAFT REAR	3410
3210232	1310 REAR PROP SHAFT	3404
3210234	1330 REAR PROP.SHAFT ASSY	4646
3210235	1330 REAR PROP.SHAFT ASSY	4001
3210236	1330 FRONT PROP.SHAFT ASSY	3136
3210242	1310(R) PROP.SHAFT ASSY	3179
3210246	IDAM FRONT PROP.SHAFT ASSY	2492
3210247	1310 REAR PROP.SHAFT ASSY	3281
3210248	1310 REAR PROP.SHAFT ASSY	3381
3210249	1310 REAR PROP.SHAFT ASSY	3395
3210250	1310 REAR PROP.SHAFT ASSY	3704
3210251	1310 REAR PROP.SHAFT ASSY	3966
3210252	1310 REAR PROP.SHAFT ASSY	3931
3210255	1310 REAR PROP.SHAFT ASSY	3873

(Continue in Next Edition)

Courtesy By : SHEEL AUTO PARTS 9, Guru Nanak Auto Market, Kashmere Gate, Delhi-6 Ph.: 011-23936543, 23928691



JEETUS
 Trusted Quality Lights



Complete Range of Auto Lights & Bus Coach Accessories

Also Available Complete Range of HCV's, LCV's, Jeep, Car & Tractors

Specialist In SMD Lights

Tail Lamp | Indicator | Roof Lamp | AC Grills



MEKO INDUSTRIES

L-78, Sector-5, DSIIDC Industrial Area,
 Bawana, Delhi-110039

Phone : 9810006080

E-Mail : navdeepginny80@gmail.com

गुह न गिनकर देता है, न लीलकर देता है, गुह जिसको भी देता है,
दिल खोल कर देता है।



binbow

AN ISO 9001:2008 CERTIFIED COMPANY

... technology
of tomorrow

OIL SEALS

HOSE PIPES, O RINGS & RUBBER PARTS



MFD BY : BINBOW AUTO INDIA PVT. LTD.

WORKS: A-2, SECTOR-B-1, TRONICA CITY, LONI-GHAZIABAD (U.P.) 201102
CONTACT NO. : 0120-2696896



bnb

AN ISO 9001:2008 CERTIFIED COMPANY



OIL, FUEL, AIR FILTERS, CLUTCH PLATES & BRAKE LININGS

MFD By : BNB Auto Industries

B-18, Sector-A-5&6, Tronica City, Loni-Ghaziabad (U.P.) Contact No. : 0120-2696661

Oil Seals, Filters for Automobiles, Agricultural Equipments & Industrial Sector

Authorised Distributors

AGRAWAL TRADING COMPANY

Banasthali Marg, Jaipur-302001 (Rajasthan)

Phone : 0141-2376662, 2368874 Mobile : 9829068874

Email : info@agrawals.org.in

Fluently we care

of your Two & Three Wheelers, Gear Box, Light & Heavy Commercial Vehicles, Passengers Cars, Diesel Engine, Tractors, Combines, Thrashers & other Agricultural Equipments, Heavy Earthmoving Equipments, Jeeps Matadors, Steel Plants and rolling Mills, Cement & Thermal Plants, Heavy Industries, Paper Mills, Electric Motors, Pumps Fans & Exhaust Fans etc.



ARB
BEARINGS

a affluent experience

ARB BEARINGS LIMITED

- 📍 H-22, Udyog Nagar, New Delhi-110041, INDIA
- ☎ 91-11-25471255, 25471274
- ☎ 91-11-25475455
- ✉ sales@arb-bearings.com, marketing@arb-bearings.com
- 🌐 www.arb-bearings.com

SUPER-LAC

SUPER-LAC®
OIL SEALS & RUBBER PARTS

S - SATISFACTION **L** - LOYAL
U - ULTRAMODERN **A** - AMICABLE
P - PROMPT **C** - CARING
E - EXTRAORDINARY
R - RELIABLE



NAYYAR AUTO INDUSTRIES

3/2951, GADHOK MOTOR MARKET, HAMILTON ROAD, KASHMERE GATE, DELHI-110 006
PHONES : 011-23925493, 23955744 FAX : 011-23941151
E-mail : superlac@ymail.com Web : www.superlac.com

Authorised Distributors

RAJASTHAN AUTO PARTS

16, Transport Nagar, Opp. Pali ka Dhaba, Jaipur-302 003 Ph.: (O) 2640494 (M) 9414069974

**Manufacturing
Relationship
Distributing
Quality**

एल-चिको
EL-CHICO
CLUTCH SYSTEM

An IATF-16949:2016
Certified Co.

- ◆ Suppliers to OEM's/OE's.
- ◆ Supplying to STU's & DGQA
- ◆ In-house heat treatment facility with gas carburising.
- ◆ Online testing machines to cater defect free product.
- ◆ In house casting facility with induction furnace and standard Lab.



IATF 16949:2016

- TATA
- LEYLAND
- AMW
- EICHER
- FORCE
- MAHINDRA
- ESCORT
- JOHN DEERE
- SONALIKA
- MASSEY
- CNH INDUSTRIAL
- SWARAJ
- TAFE
- ZETOR



*Manufacturer & Exporter
of*
**Clutch & Clutch Components,
Flywheels & U. J. Cross**

EL-Chico Clutch Pvt. Ltd.

- 📍 Plot No. 252, Sector-24, Faridabad-121 005 (Haryana)
- ☎ +91-129-2230455
- ✉ E-mail: elchicoclutch@gmail.com, ed@elchicoclutch.com
- 🌐 www.elchicoclutch.com

Exclusive Distributor For Rajasthan
Kumar Enterprises

- 📍 B-XI 31-32, Automobile Nagar, Jaipur-302003 (Raj.)
- ☎ +91-141-2640940 📞 9829212009 ✉ E-mail: kumarenterprises_jpr@gmail.com

For Sales Enquiry Contact
Mrs. Chanchal Sharma (Exports)
📞 9599504944

Mr. Sunil Handoo
(OEM & After Market)
📞 9810221004

C-Ron®

Auto-Spare



An ISO 9001 : 2000 Certified Co.

Manufacturer of:

U.J. CROSS, SHAFT COMPONENTS, FLY WHEEL RINGS
TIE ROD ENDS & ASSEMBLIES FOR ALL VEHICLES



Bemex Engineering Organisation

HR-36, Upper Anand Parbat Industrial Area, Gali No. 10, New Delhi-5
Phone : (Fact.) 28762009 Fax : 011-28761009
Cell : 09311225111 E-mail : Mantry@c-ron.com

ESTAR®

Auto & Tractor Spares



Mfrs. & Suppliers : All kinds of
Spring Centre Bolts & Spring
Pins, Centre Pin, Bell Crank Pin
Eye Bolts, Bell Crank Washer
Nut and Washers, Taper Washer
For TATA, Leyland, Eicher
Canter, Mahindra
Sleep, Amada
Etc.

KRISHNA ENGG. WORKS

Backside Rawi Duran Road, Near Easton Chowk, Okhla Industrial Area-C, Ludhiana (Punjab)
☎ +91-941709233, 709960707 ✉ kwe2004@gmail.com

ACI

Quality Is Our Motto

Mfrs. & Suppliers of:
Centre Bolt, Spring Pin,
Bell Crank Pin, Eye Bolt,
Taper Washer, Bell Crank Washer,
Kamari Washer, Foundation Washer



Auto Craft (India)

For Enquiry Contact Person :
Sharanjit Singh 09417776585

B285/1, Street No. 5, Guralp Nagar, ATI Road, LUDHIANA - 141003 (Punjab)
Mobile : 09417776585, 09530500158 Email : aci_idh@yahoo.co.in

VELVETOUCH®

a product of **CARLISLE**
BRAKE & FRICTION | USA



Unbeatable QPD-Quality | Pricing | Delivery

Premium Quality Braking Systems

Genuine Quality Clutches

High Performance Clutch Buttons

100 years of Trust



BSL ENTERPRISES

1D/57-A, NIT Faridabad-121 001 (Haryana) ✉ sales@bslenterprises.co.in

For Trade Enquiries Contact : IP Singh ☎ +91-9811105070

Hardeep Shah Singh ☎ +91-9212065647





The Most Trusted Brand



AKAR

ISO/TS 16949 CERTIFIED COMPANY

The Ultimate Grip



OEM Supplier to :



OEM Supplier to :



Product Range :

- TATA • Leyland • M & M • Eicher • AMW
- Man • Volvo • Maruti • Swaraj Mazda

Manufactured By :

AKAR Auto Industries Ltd.

Gut No. 24-25, Chitengaon, Paithan Road

Aurangabad (Maharashtra)

Phone : +91-2431-661999, 91+240-6647200

Fax : +91-240-2554640 Email : sales@akartoolsltd.com

Visit us at : www.akartoolsltd.com

Any Inquiry Please Contact Mr. M. K. Verma # 91-9096080387



ESTD-1971
ATUL
SPARES
AUTO
PARTS



Area-wise
Dealers
Enquiries
Invited

Exportors & Traders

ATUL INDUSTRIES

Mirankari Street No.6, Miller Ganj, G.T. Road, Ludhiana
Phone : 0161-2537396, 2546544 Fax : 0161-2537396
Mobile : 09417053723
Email : parasind6@gmail.com

SRI
CHASSIS PARTS
TOP QUALITY



GSR
CHASSIS PARTS
TOP QUALITY



Manufactured By :

S. R. INDUSTRIES

M-30, INDUSTRIAL AREA, JALANDHAR-144 004 (Punjab)
Phone : 0181-2290440 Mobile : 09417259204, 09814359204
E-Mail : srim30@gmail.com

ROSE

Specialist in : SHIMS & WASHERS
ROSE AUTO
510/12-13, Katra Behari Lal, Ganda Nala Bazar
Kashmere Gate, Delhi-110 006 Tel.: 911-23946038
Mobile: 09999357601, 09512431532
Email : roseauto66@gmail.com

ZXL
BEARINGS
AN ISO 9001 : 2000 COMPANY

The Motion & Control



MFG. & EXPORTER

YOGI HI-TECH (P) LTD.

SURVEY NO. 197P, PLOT NO. 1, VERAVAL (SHAPAR) DIST. - RAJKOT-360 024, GUJARAT (INDIA)
Phone : +91-2827-296198, 252865, 253067 Fax : +91-2827-252868 Mobile : +91-9484633033
E-mail : contact@zxlbearings.com www.zxlbearings.com





MANUFACTURERS & EXPORTERS OF
Motor & Tractor Parts, Steel Jacks, Spring Pins,
Hydraulic Jacks, Scissor Jacks, Wheel Spanner,
Rim Plates, Tyre Lever & Helper Bracket
for Heavy Vehicle & Trailer Parts etc.



CAPACITY 3 TON TO 120 TON (HEAVY DUTY JACKS)



H.S. AUTO INDUSTRIES

51/4, Ajay Nagar, Industrial Estate, Jalandhar (Pb.) INDIA.
(M) 098728-28021, 088720-28021, T/Fax: 0181-2610729
E-mail: hsautoind27@yahoo.com, Web: www.hsautoindustries.com

DEALERS & DISTRIBUTORS ENQUIRY SOLICITED

AN ISO Certified Company



Manufacturer & Exporter
of Bearings Since 1985

Range Available for :



All Kind of
New Generation
Vehicles
Bearings

Visit us at : www.bearinginindia.com

facebook YouTube

Manufactured By
WESTERN ENGINEERS

B-7, New Power House Road
Industrial Estate, Jodhpur-342 003 (Raj.)
Ph. : +91-291-2437734, 2635283



BUSINESS INQUIRIES SOLICITED FROM ALL OVER INDIA



EXCELLENCE IS OUR TRADITION
SINCE 1965

DELITE PALLAHAN INDUSTRIES

MANUFACTURERS AND EXPORTERS

(On Approved List with ASRTU, New Delhi)



SPECIALISED AUTOMOBILE CHASSIS PARTS

- ◆ In House Machining Setup VMC/CNC
- ◆ Quick Response Time
- ◆ Wide Product Range
- ◆ Standard Inspection Facilities
- ◆ Time Bound Availability
- ◆ Cost Effective



Sales Agents Required All Over India

Admn. Office: D-149, Focal Point Extn, Jalandhar, Pb. (India) Email : delitesunit@gmail.com Ph. 0181-5083208, 5003208

Contact : SUNIL SHARMA (CEO) Mobile : 09814001083, 087289-01083

Web: www.dscautoparts.in

YouTube <https://www.youtube.com/watch?v=SwKfsaFHc-w>

ALWAYZ 365[®]

Brake Lining

*High Friction Coefficient.....
Asbestos & Non-Asbestos*



HCV's Brake Linings
LCV's Brake Linings
Export Brake Linings

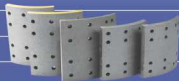

Brake Pads

Brake Shoe

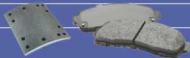

Manufactured By

DRI Auto Industries

K-215, Site-V, Surajpur Industrial Area, Kasna, Greater Noida-201 310 (U.P.) Visit us at : www.alwayz365.com

Corporate Office :

DRI ALWAYZ FRICTIONS

1520-1521, First Floor, Church Road, Kashmere Gate, Delhi-110 006

Phone : (Off.) 011-23861521 Mobile : +91-9811419888 Email : sales@alwayz365.com

Giving Shape to Ideas



KONICA MINOLTA



**Think Colours.
Print Colours.**

- ★ Size 12 x 18 Inches
- ★ 1200 x 1200 DPI Res.
- ★ 250 GB HDD & 2 GB RAM
- ★ Vibrant Colour

- ★ 25 PPM
- ★ Digital Colour
- ★ Printer
- ★ Copier/Scanner
- ★ UPTO 300 GSM

bizhub 165e/206/227/C226/C258

Standard Functions	: Copy/Print/Scan/Fax (Optional)
Print/Copy Speed	: (Colour and B/W) : bizhub /e558e : 55cpm, bizhub C458e : 45 cpm, bizhub C368 : 36 cpm, bizhub C308 : 30 cpm, bizhub C228 : 25cpm
Resolution	: 1200 dpi x 1200 dpi
Maximum Original Size	: A3 or 11" x 17"
Paper Size	: A3-A5, A3 Wide (12" x 18"), Banner Print (12"x47")
Memory	: 2 GB Std. + 250 GB HDD.



**Products
Available on
GeM also**

Lowest Running Cost in Industry

For School/College, Offset Printers
Photostate Shop, Colour Lab, E-Mitra/Cyber Cafe
Govt. Institutions

Authorized Sales & Service Center for Udaipur Division

ISHA ELECTRONICS

225-A/2, Ashok Nagar, Road No. 13
Udaipur - 313 001 (Rajasthan)

Ph: 0294-2424050, 2424051, 8890832928

Mobile : +91-9414168317, 9887068317

E-mail : ishaelectronics2011@gmail.com

AN ISO 9001 COMPANY

“क्वालिटी में जब भी होगा आपका विश्वास, तो मार्क बेरिंग होगा हमेशा आपके पास.....”
Your Frictionless Partner



Marc Bearings Pvt. Ltd. is an ISO 9001 company from India manufacture and export wide range of **Taper, Spherical, Cylindrical Roller Bearings** and other special types of bearings made from Chrome steel SAE 52100/GCR15 as per International standard specification since 1995.

Silent Motion
MARC[®]
BEARINGS

Since 1995

Manufacturer
&
Exporter



Roundness Tester
We are check roundness of bearings parts as per international standard



Coordinate Measuring
Software for surface finish & coordinate measurement



Microscope
We are check micro structure of bearings parts through microscope



MARC BEARINGS PVT. LTD.

MANUFACTURER : ALL TYPES OF ROLLER BEARINGS

Shaper survey No 34, Plot No 17, Narsing Highway 6-B, Shaper (Vareasi), Dist. Rajkot. (Guj.) India
Mobile : +91-9825097412, Phone : +91-2627-252250, Fax : +91-2627-253559

E-mail : export@marcbearings.com, info@marcbearings.com, Skype id : marcollerbearings

MOTION™

An ISO 9001 : 2008 Certified Co.

PRODUCTS

BELL CRANK BUSH | SPRING BUSH | KING PIN BUSH
 KING PIN BEARING | TRAILER BUSH & PIN
 GEAR SLIDER PAD | Other Various BUSHES
 BELL CRANK PIN | SPRING PIN | CENTER BOLTS | 'U' BOLTS



World Class Quality for Linear Motion

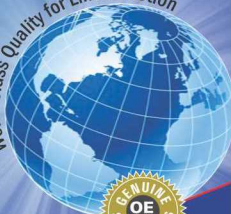

Complete Range of :



PDDAR
GROUP

Manufactured & Marketed By

MOTION INDUSTRIES

(A Unit of Poddar Group of Companies)

203, 1st Floor, 45-A, Amar Plaza, I.P. Extension, Hasangpur, Delhi - 110 092

Tel. No : 011-45627362 Mob : 9311210123, 9958110123

E-mail : info@amritauto.co.in Website : www.amritauto.co.in



Area wise Distributor/Dealers Required for Unrepresented Areas

Required Marketing Persons / Area Managers

No. 1 Brand

Serving the country
since 80 years



UNVEILING THE UNBEATABLE RANGE



Committed To

- CUSTOMER SATISFACTION
- BEST PRODUCT PERFORMANCE
- ADVANCE TECHNOLOGY
- BEST INDUSTRY PRACTICES

TRUST THE LEADER



Our Other Exclusive Range



Precision Automotive components for Commercial, HCVs, LCVs, SUVs, Agriculture, Construction vehicles

GS AUTO INTERNATIONAL LTD.
GURMUKH SINGH INTERNATIONAL LLP.



Manufactured & Marketed By:
G.S. Estate, G.T. Road, Ludhiana 141010 (INDIA)
Tel.: 91-161-2511001, Fax: +91-161-2510885
E-mail: mkt@gsgroupindia.com
Website: www.gsgroupindia.com