





AGRAWAL'S



Continental  
CONTECH



Construction Equipment



TOTAL  
OILS

TAFE



Farmax  
AGRI-CHEMICALS



binbow



Raindial

SPICER  
SVL



AMONT  
AGRI-CHEMICALS

AGRAWAL'S

AGRAWAL TRADING CO.

AGRAWAL'S AGRI-CHEMICALS

AGRAWAL'S AGRI-CHEMICALS

AGRAWAL'S

AGRAWAL'S

AGRAWAL'S

WE'RE WHAT  
DRIVES  
YOU.



INDUSTRIAL PERFORMANCE. PROTECTIVE  
REPAIRS. TODAY. TOMORROW.

WE ARE  
DISTRIBUTOR  
PROUDLY  
SELECTED



**D. B. INDUSTRIES LIMITED**  
Manufacturers of - Flange nuts & components



Email: [info@dbindustriallimited.com](mailto:info@dbindustriallimited.com) | Contact: 011-26110002 (HQ), 011-440240, 011-2610200  
Sales Office: 110/15, Mangpur Industrial Area II, New Delhi-110044  
Corporate Office: 14, 15/1, Mangpur Industrial Area II, New Delhi-110044  
Manufacturing Unit: 11/10, Mangpur Industrial Area II, New Delhi-110044

*Specialist in friction material*



**Large Range For:**  
Ebnel Bore, ABBV, Force Max,  
Max Track, Tiba, Leyland & Many More.

**Our product is available with many alternatives, just call 0800 130 130 or visit our website**



**Our ISO 9001:2015**

- 1. ISO 9001:2015 is a global standard for quality management systems

- 2. It helps you to improve your processes
- 3. It helps you to reduce costs
- 4. It helps you to increase customer satisfaction
- 5. It helps you to improve your reputation



**Red Bull**

Energy Drink and Energy Supplement  
Wholesale and Retail in NZ  
www.redbull.co.nz

# RIVON

## TOP-BASKET KIT

TOP  
BASKET  
KIT

JCB  
JCB (MAG-444)  
PARTS LIST

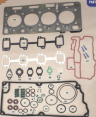

TOP  
BASKET  
KIT

Manufactured By:  
**ARM SEALING COMPONENTS** (Overseas) Ltd  
11000, 11000, 11000, 11000  
11000, 11000

INDUSTRIAL VEHICLES



www.emfacemot.com

# INNOVATIVE Lighting Solution



## LIGHT UP YOU WANT

Product Range: H4, H7, H11, H13, H8, H9, H10, H12, H14, H15, H16, H17, H18, H19, H20, H21, H22, H23, H24, H25, H26, H27, H28, H29, H30, H31, H32, H33, H34, H35, H36, H37, H38, H39, H40, H41, H42, H43, H44, H45, H46, H47, H48, H49, H50, H51, H52, H53, H54, H55, H56, H57, H58, H59, H60, H61, H62, H63, H64, H65, H66, H67, H68, H69, H70, H71, H72, H73, H74, H75, H76, H77, H78, H79, H80, H81, H82, H83, H84, H85, H86, H87, H88, H89, H90, H91, H92, H93, H94, H95, H96, H97, H98, H99, H100



**Emfacemot Auto Pvt. Ltd.**

100, 101,  
Gokulnagar, 100, 101,  
100, 101, 102, 103, 104, 105, 106, 107, 108, 109, 110, 111, 112, 113, 114, 115, 116, 117, 118, 119, 120, 121, 122, 123, 124, 125, 126, 127, 128, 129, 130, 131, 132, 133, 134, 135, 136, 137, 138, 139, 140, 141, 142, 143, 144, 145, 146, 147, 148, 149, 150, 151, 152, 153, 154, 155, 156, 157, 158, 159, 160, 161, 162, 163, 164, 165, 166, 167, 168, 169, 170, 171, 172, 173, 174, 175, 176, 177, 178, 179, 180, 181, 182, 183, 184, 185, 186, 187, 188, 189, 190, 191, 192, 193, 194, 195, 196, 197, 198, 199, 200, 201, 202, 203, 204, 205, 206, 207, 208, 209, 210, 211, 212, 213, 214, 215, 216, 217, 218, 219, 220, 221, 222, 223, 224, 225, 226, 227, 228, 229, 230, 231, 232, 233, 234, 235, 236, 237, 238, 239, 240, 241, 242, 243, 244, 245, 246, 247, 248, 249, 250, 251, 252, 253, 254, 255, 256, 257, 258, 259, 260, 261, 262, 263, 264, 265, 266, 267, 268, 269, 270, 271, 272, 273, 274, 275, 276, 277, 278, 279, 280, 281, 282, 283, 284, 285, 286, 287, 288, 289, 290, 291, 292, 293, 294, 295, 296, 297, 298, 299, 300, 301, 302, 303, 304, 305, 306, 307, 308, 309, 310, 311, 312, 313, 314, 315, 316, 317, 318, 319, 320, 321, 322, 323, 324, 325, 326, 327, 328, 329, 330, 331, 332, 333, 334, 335, 336, 337, 338, 339, 340, 341, 342, 343, 344, 345, 346, 347, 348, 349, 350, 351, 352, 353, 354, 355, 356, 357, 358, 359, 360, 361, 362, 363, 364, 365, 366, 367, 368, 369, 370, 371, 372, 373, 374, 375, 376, 377, 378, 379, 380, 381, 382, 383, 384, 385, 386, 387, 388, 389, 390, 391, 392, 393, 394, 395, 396, 397, 398, 399, 400, 401, 402, 403, 404, 405, 406, 407, 408, 409, 410, 411, 412, 413, 414, 415, 416, 417, 418, 419, 420, 421, 422, 423, 424, 425, 426, 427, 428, 429, 430, 431, 432, 433, 434, 435, 436, 437, 438, 439, 440, 441, 442, 443, 444, 445, 446, 447, 448, 449, 450, 451, 452, 453, 454, 455, 456, 457, 458, 459, 460, 461, 462, 463, 464, 465, 466, 467, 468, 469, 470, 471, 472, 473, 474, 475, 476, 477, 478, 479, 480, 481, 482, 483, 484, 485, 486, 487, 488, 489, 490, 491, 492, 493, 494, 495, 496, 497, 498, 499, 500, 501, 502, 503, 504, 505, 506, 507, 508, 509, 510, 511, 512, 513, 514, 515, 516, 517, 518, 519, 520, 521, 522, 523, 524, 525, 526, 527, 528, 529, 530, 531, 532, 533, 534, 535, 536, 537, 538, 539, 540, 541, 542, 543, 544, 545, 546, 547, 548, 549, 550, 551, 552, 553, 554, 555, 556, 557, 558, 559, 560, 561, 562, 563, 564, 565, 566, 567, 568, 569, 570, 571, 572, 573, 574, 575, 576, 577, 578, 579, 580, 581, 582, 583, 584, 585, 586, 587, 588, 589, 590, 591, 592, 593, 594, 595, 596, 597, 598, 599, 600, 601, 602, 603, 604, 605, 606, 607, 608, 609, 610, 611, 612, 613, 614, 615, 616, 617, 618, 619, 620, 621, 622, 623, 624, 625, 626, 627, 628, 629, 630, 631, 632, 633, 634, 635, 636, 637, 638, 639, 640, 641, 642, 643, 644, 645, 646, 647, 648, 649, 650, 651, 652, 653, 654, 655, 656, 657, 658, 659, 660, 661, 662, 663, 664, 665, 666, 667, 668, 669, 670, 671, 672, 673, 674, 675, 676, 677, 678, 679, 680, 681, 682, 683, 684, 685, 686, 687, 688, 689, 690, 691, 692, 693, 694, 695, 696, 697, 698, 699, 700, 701, 702, 703, 704, 705, 706, 707, 708, 709, 710, 711, 712, 713, 714, 715, 716, 717, 718, 719, 720, 721, 722, 723, 724, 725, 726, 727, 728, 729, 730, 731, 732, 733, 734, 735, 736, 737, 738, 739, 740, 741, 742, 743, 744, 745, 746, 747, 748, 749, 750, 751, 752, 753, 754, 755, 756, 757, 758, 759, 760, 761, 762, 763, 764, 765, 766, 767, 768, 769, 770, 771, 772, 773, 774, 775, 776, 777, 778, 779, 780, 781, 782, 783, 784, 785, 786, 787, 788, 789, 790, 791, 792, 793, 794, 795, 796, 797, 798, 799, 800, 801, 802, 803, 804, 805, 806, 807, 808, 809, 810, 811, 812, 813, 814, 815, 816, 817, 818, 819, 820, 821, 822, 823, 824, 825, 826, 827, 828, 829, 830, 831, 832, 833, 834, 835, 836, 837, 838, 839, 840, 841, 842, 843, 844, 845, 846, 847, 848, 849, 850, 851, 852, 853, 854, 855, 856, 857, 858, 859, 860, 861, 862, 863, 864, 865, 866, 867, 868, 869, 870, 871, 872, 873, 874, 875, 876, 877, 878, 879, 880, 881, 882, 883, 884, 885, 886, 887, 888, 889, 890, 891, 892, 893, 894, 895, 896, 897, 898, 899, 900, 901, 902, 903, 904, 905, 906, 907, 908, 909, 910, 911, 912, 913, 914, 915, 916, 917, 918, 919, 920, 921, 922, 923, 924, 925, 926, 927, 928, 929, 930, 931, 932, 933, 934, 935, 936, 937, 938, 939, 940, 941, 942, 943, 944, 945, 946, 947, 948, 949, 950, 951, 952, 953, 954, 955, 956, 957, 958, 959, 960, 961, 962, 963, 964, 965, 966, 967, 968, 969, 970, 971, 972, 973, 974, 975, 976, 977, 978, 979, 980, 981, 982, 983, 984, 985, 986, 987, 988, 989, 990, 991, 992, 993, 994, 995, 996, 997, 998, 999, 1000

© 2015 FLYTECH. ALL RIGHTS RESERVED. FLYTECH IS A TRADEMARK OF FLYTECH.

FLYTECH

# FLYTECH



175 | 180 | 190 | 200 | 210 | 220 | 230 | 240 | 250 | 260 | 270 | 280 | 290 | 300 | 310 | 320 | 330 | 340 | 350 | 360 | 370 | 380 | 390 | 400 | 410 | 420 | 430 | 440 | 450 | 460 | 470 | 480 | 490 | 500 | 510 | 520 | 530 | 540 | 550 | 560 | 570 | 580 | 590 | 600 | 610 | 620 | 630 | 640 | 650 | 660 | 670 | 680 | 690 | 700 | 710 | 720 | 730 | 740 | 750 | 760 | 770 | 780 | 790 | 800 | 810 | 820 | 830 | 840 | 850 | 860 | 870 | 880 | 890 | 900 | 910 | 920 | 930 | 940 | 950 | 960 | 970 | 980 | 990 | 1000

10 | 11 | 12 | 13 | 14 | 15 | 16 | 17 | 18 | 19 | 20 | 21 | 22 | 23 | 24 | 25 | 26 | 27 | 28 | 29 | 30 | 31 | 32 | 33 | 34 | 35 | 36 | 37 | 38 | 39 | 40 | 41 | 42 | 43 | 44 | 45 | 46 | 47 | 48 | 49 | 50 | 51 | 52 | 53 | 54 | 55 | 56 | 57 | 58 | 59 | 60 | 61 | 62 | 63 | 64 | 65 | 66 | 67 | 68 | 69 | 70 | 71 | 72 | 73 | 74 | 75 | 76 | 77 | 78 | 79 | 80 | 81 | 82 | 83 | 84 | 85 | 86 | 87 | 88 | 89 | 90 | 91 | 92 | 93 | 94 | 95 | 96 | 97 | 98 | 99 | 100



FLYTECH

FLYTECH, INC. | 1000 W. 10TH AVENUE | SUITE 1000 | DENVER, CO 80202

TEL: 303.733.1111 | WWW.FLYTECH.COM

© 2015 FLYTECH, INC. ALL RIGHTS RESERVED.

FLYTECH IS A TRADEMARK OF FLYTECH, INC.

FLYTECH, INC. IS AN EQUAL OPPORTUNITY EMPLOYER.

DEALER REQUIRED







## STEERING / SUSPENSION PARTS

OUR RANGE OF QUALITY PRODUCTS FOR ALL VEHICLES

- TIE ROD ENDS
- BALL SUSPENSION JOINTS
- GEAR LEVER ENDS
- BALL ENDS
- TIE ROD DRAG LINK FITS
- STRUTTER SPRINGS
- TIE ROD ASSEMBLIES
- CONTROL ARMS
- DRAG LINK ASSEMBLY
- HOUSING BLOCK ASSEMBLY

MANUFACTURE AUTO & GENERAL INDUSTRIES

ESTD 1980

27/28 J/10/1111, 1st Floor, Marudhar Estate Bldg., Chhatrapati, Kalyane Nagar, District  
North, 411 004, Pune, Maharashtra, India.

EMAIL: [manufind@rediffmail.com](mailto:manufind@rediffmail.com), [manufind@rediffmail.com](mailto:manufind@rediffmail.com), [manufind@rediffmail.com](mailto:manufind@rediffmail.com)  
CONTACT NUMBER: +91-20-24421344, 411-004104  
CONTACT NUMBER: +91-20-24421347

**XGS**

EXPERIENCE

Work with us  
for design,  
your specifications  
your requirements

Work with us  
for design  
your specifications  
your requirements

Work with us  
for design  
your specifications  
your requirements

Automotive  
Chassis  
Components

**SDI**

A STRAIGHT LINE



ISO



ISO 9001:2015  
CERTIFIED

MANUFACTURING

SYSTEMS

MANUFACTURING

SYSTEMS

MANUFACTURING

SYSTEMS

MANUFACTURING

SYSTEMS

MANUFACTURING

SYSTEMS

MANUFACTURING

SYSTEMS

MANUFACTURING

SYSTEMS



ISO 14001:2015  
CERTIFIED

MANUFACTURING

SYSTEMS

MANUFACTURING

SYSTEMS

MANUFACTURING

SYSTEMS

MANUFACTURING

SYSTEMS

MANUFACTURING

SYSTEMS

MANUFACTURING

SYSTEMS

MANUFACTURING

SYSTEMS



ISO 9001:2015  
CERTIFIED

ISO 14001:2015  
CERTIFIED



Manufacturers & Exporters

**S. D. AUTO INDUSTRIES**

Manufacturers & Exporters of Automotive Chassis Components  
 10/10, Sector 10, Gurgaon, Haryana, India  
 Tel: +91 122 412 1111, Fax: +91 122 412 1112, Email: info@sdai.com

# RMOSS

CONCRETE REPAIRS



CONCRETE REPAIRS  
REPAIRS  
REPAIRS

CONCRETE REPAIRS



CONCRETE REPAIRS



**LUTHER INDUSTRIAL CORPORATION**

CONCRETE REPAIRS



Any Road Any Load

**V5**  
VINAYAK

LEAP SPRING



**VINAYAK SALES**

Atmanand Corporation, 10, Park Road, Goregaon (W), Mumbai 400 072, Maharashtra  
Phone: 022-2619 0000, Email: [vinayak@atmanand.com](mailto:vinayak@atmanand.com), [www.vinayak.com](http://www.vinayak.com)

100, T. Narasimha Murthy Street, 1st Floor, P. O. Box 100, Bangalore  
Karnataka 560 002, India. Phone: 080-2619 0000, Email: [vinayak@atmanand.com](mailto:vinayak@atmanand.com)

Atmanand

VINAYAK

V5

Comprehensive Range of Radiators & Engine Cooling System For Commercial Vehicles



**ALKRAFT**  
SPIRIT OF CHALLENGE  
At 8075-1888 Centre-City



Authorized Distributor for Rajasthan, Gujarat, Madhya Pradesh

**JM ENGINEERING COMPANY INDIA**

103, Transport Nagar, Jaipur-302008 (Rajasthan)

Wholesale/Export

**PURAN AUTO SALES**

Plot No. 10, Sector 10, Gurgaon  
Haryana, India

For the Trade/Dealer Contact: **Shree Gupta** 98102 80024E or/Or [shreegupta@jcoindia.com](mailto:shreegupta@jcoindia.com)

ALFA ROMEO

MAZDA

FIAT

Distributor & Wholesaler of  
Complete Range of  
Ramanand Parts



Authorized Distributors/Wholesaler

### Milnes Motor & Tractor Parts

- Godolwale, 12-B, Near Water Tank, Toranagar Nagar, Amravati (M.S.)
- 020-265671, 400070
- 985 26567198
- milnesparts@rediffmail.com

**RAJASTHAN**

Mr. Akshay Jain

C/o Documents Point

225/A-3, Ashok Nagar,

Road No. 13, Udaipur-313 001

Phone: (0294) 2424050, 2424051

(M) 09414168317, 9887068317

Email: docu\_point@rediffmail.com



**BIHAR/JHARKHAND/WEST BENGAL**

Mr. Shambhu Kumar

Mobile: 09934234304

Email: shambhukumarhg55@gmail.com



Mr. Rakesh Kumar

Mobile: 09199137188



Mr. Subash Kumar

Mobile: 09934454065



**JHARKHAND**

Mr. Kishan Kumar

M/s Neha Tractor

Near Bank of Baroda

Rathur Road, Ranchi-834001

Ph. 09708640300, 09835196655



**CHATTISGARH**

Mr. Govind Aggarwal

M/s Bearing Centre

21, Lal Ganga Mansion, Patwa

Complex, M. G. Road, Raipur (C.G.)

Phone: 0771-2224947, 4031917

Mobile: 9425502117, 9827161747

Email: bcraipur@gmail.com



**GUJARAT**

Mr. Prakash Ravel

C/o Sagar Advertising & News Services

16, Silver Coin, Opp. Ghugri Park

80 ft. Road, Surendra Nagar-363 002

Ph.: (02752) 224570 (M): 09825224217

E-mail: sagarads54@yahoo.in



36 बर्षों से ऑटोमोबाइल क्षेत्र में देश की एक मात्र अग्रणी पत्रिका

Year : 38 15th May, 2018 (Fortnightly) Issue : 03

**Regd. Office :**

FF-20, Priha Plaza, Opp Punjab National Bank,

Transport Nagar, Jaipur-302 003 (Rajasthan)

Ph.: 0141-2642679, 4012679

E-mail: parivahan@airtelmail.in

Web Site : www.parivahansampda.in

www.parivahansampda.com

www.facebook.com\parivahansampda1981

@parivahansampda

9414076426

**Auditors :** L. C. Lodha & Company

82/127, Nilgiri Marg, Mansarovar, Jaipur-302020

Phone : 0141-2785356, 94140-71655

**Editor**

Avnish Jain

# 09414076426, 09636461306

avnish@parivahansampda.com

@avnishjain1971



**Co-Editor**

Shalu Jain

# 08426044999, 09799100982

shalu@parivahansampda.com



**News Editor**

Narendra Ghalaut

# 08426044997, 07665466116

narendra@parivahansampda.com



**Makeup & Managed By**

Shyam Saini

# 08426044998, 09799102032

shyam@parivahansampda.com



**Area Sales Manager (West)**

Vijay Shrivastav

# 08426044995, 9571398834

vijay@parivahansampda.com



**Area Sales Manager (North)**

Rajendra Kumar Goswami

# 08426044992, 09636844258



**DELHI**

Mr. Anand Sachdeva

M/s Sachdeva Agencies

779/17, De. Sircar Building,

Nicholson Road

Kashmere Gate, Delhi-110006

Ph: (011) 23936570 (M) 09311158944

E-mail: sachdevaagencies@gmail.com

**UTTARANCHAL**

Mr. Manmohan Kishan Gupta

M/s Friends Auto Spears

Tyagi Road, Dehradun-248001

Mobile: 09897129306



**UTTAR PRADESH**

Mr. K. C. Nigotiya

M/s Nigotiya Auto Spares

96-S, Gurbanak Market

Gadarian Purwa, Kangur - 208012

Mobile: 09838200249

Email: nigotiyakanpur@yahoo.co.in



**MADHYA PRADESH**

Mr. Santosh Parashar

M/s Techno Progressive Traders

89, 4th Floor, Dawa Bazar

13-14, R.N.T. Marg, Indore-452001

Phone: 0731-4045621, 2705551

Mobile: 09827289231



**HARYANA**

Mr. Sushil Aggarwal

M/s Super Automobiles

26-29, New Auto Market

Bhiwani-127021

Mobile: 09416338273

E-mail: super\_automobiles@rediffmail.com



**Required Area wise Contact For Subscription Booking For Advertisement Booking For Trade News Coverage In Punjab, Jammu & Kashmir Andra Pradesh, Maharastra Odisha, Tamilnadhu & Kerla Contact # 9414076426**

The views and opinions expressed in the articles printed in this journal do not necessarily represent that of the Editorial Board.

Edited, Published and Owned by Avnish Jain and Printed at Vee Aar Printers 354/355, Bandri Ka Nasik, Thakur Ram Singh ki Gali, Subhash Chowk, Jaipur-302003 and Published at FF-20, Priha Plaza, Opp. Punjab National Bank, Transport Nagar, Jaipur-302 003 (Raj.) Editor Avnish Jain



## घिसटती हुई रेल

राजधानी-शताब्दी ट्रेन हों या फिर मेल एक्सप्रेस गाड़ियां, रेलवे की तरफ से किसी भी ट्रेन के समय पर पहुंचने की गारंटी नहीं दी जा रही है। इससे ज्यादा गैर पेशेवराना रवैया और क्या होगा। हमारे देश में यात्रियों के समय की कोई कीमत नहीं है। रेलवे लोगों को छो रही है, यही बहुत बड़ी बात समझी जाती है। रेल मंत्री लोगों पर अहसान करने के अंदाज में बताते हैं कि किराया नहीं बढ़ाया गया।

तमाम दावों के बावजूद रेलवे की लेटलतीफी दूर नहीं हो पाई है। गाड़ियों के देर से चलने से लोगों को भारी परेशानी का सामना करना पड़ रहा है। ल्योहार और छुट्टियों का मीसम होने के कारण आमतौर पर मई-जून के महीने में यात्री ट्रेनों में ज्यादा सफर करते हैं। लोगों को घर पहुंचने की जल्दी होती है, लेकिन रेलवे की सुस्ती उनकी ख्वाहिशों पर पानी फेर दे रही है। रेलवे के ही आधिकारिक आंकड़े के अनुसार 2017-18 में करीब 30 फीसदी ट्रेनों देरी से चलीं। बीते तीन वर्षों में यह सबसे खराब प्रदर्शन है। सबसे बड़ी बात है कि गाड़ियों के समय को लेकर भारी अनिश्चितता है। लोगों को ठीक-ठीक जानकारी नहीं मिल पा रही है कि कौन सी ट्रेन कितनी लेट है। अगर यह बता दिया जाए कि अमुक गाड़ी इतने विलंब से चलेंगी, तो यात्री उसके मुताबिक अपनी योजना बना सकते हैं, लेकिन इसका कोई हिसाब-किताब नहीं है। कोई यह बताने वाला नहीं है कि गाड़ियों का क्या होने वाला है। राजधानी-शताब्दी ट्रेन हों या फिर मेल एक्सप्रेस गाड़ियां, रेलवे की तरफ से किसी भी ट्रेन के समय पर पहुंचने की गारंटी नहीं दी जा रही है। इससे ज्यादा गैर पेशेवराना रवैया और क्या होगा। हमारे देश में यात्रियों के समय की कोई कीमत नहीं है। रेलवे लोगों को छो रही है, यही बहुत बड़ी बात समझी जाती है। रेल मंत्री लोगों पर अहसान करने के अंदाज में बताते हैं कि किराया नहीं बढ़ाया गया। आखिर हम किस बूते देश में बुलेट ट्रेन चलाने का सपना देखते हैं? अधिकारियों की दलील है कि भारतीय रेलवे इन दिनों अपरेटिंग, मॉडर्नाइजेशन और ट्रेकों के रीन्यूअल की प्रक्रिया से गुजर रही है। ऐसे में कई स्थानों पर काम के चलते ट्रेनों की आवाजाही प्रभावित हो रही है। सवाल है कि जब यह सब तय कार्यक्रम के अनुसार हो रहा है तो उस हिसाब से गाड़ियों के आवागमन को रीशिड्यूल क्यों नहीं कर लिया गया? दिलचस्प तो यह है कि कुछ अधिकारी यह कहकर विलंब को जायज ठहरा रहे हैं कि इससे दुर्घटनाएं कम हो रही हैं। यात्रियों की सुरक्षा एक मुद्दा जरूर है लेकिन क्या उसका यही तरीका है? इसके लिए रेलवे को अलग से प्रयास करने होंगे। कुछ यात्रियों का यह भी आरोप है कि रेलवे मालगाड़ियों को प्राथमिकता दी जा रही है इसलिए एक्सप्रेस व पैसेंजर ट्रेनों के संचालन की तरफ ध्यान नहीं दिया जा रहा है। मालगाड़ियों को पहले निकालने के लिए इन ट्रेनों को रोक दिया जाता है जिस कारण यात्री समय पर नहीं पहुंच पाते। यात्री इस बारे में स्टेशन मास्टर से शिकायत कर चुके हैं लेकिन कोई नतीजा नहीं निकलता। रेलवे की यह दुर्दशा भारत की विकास प्रक्रिया पर भी सवाल खड़े करती है। रेल मंत्रालय को इस मामले को गंभीरता से लेना चाहिए। उम्मीद की जानी चाहिए कि जल्द से जल्द यह समस्या सुलझाई जाएगी।

*Anish Jain*



# UNO NEO

(UNO-NEO)

A unique column featuring the latest developments in the automotive sector and, in turn, to non-stop progress from Unocal Lubricants, a leading US brand since 1890.

## ‘आपके इंजन का एसी, with Dr. Unocal

यह गर्मी असहनीय है...

यूनो कूलो का विशेष फार्मूला इस तेज गर्मी में भी आपके इंजन को ठंडा रखता है। बिलकुल मेरे जैसा।

लेकिन हमें कोई परेशानी नहीं है मौसम के बारे में चिंता ना करे...

यूनोकैल के साथ आगे बढ़ते रहें...



To get your queries answered by Dr. Unocal, who knows all about automobiles, contact:  
marketing@rajgarhiagroup.com • www.unocal.in  
or call, Mr. Priyabrato Chatterjee - +91 9977 7033 69

Powered by: **UNOCAL 76**  
PROGRESS. NON-STOP...

# Advertiser's Index

## Company Name Page No.

### A

Accurate Engineers, Ludhiana	27
Agarwal Metal Industries, Gwalior	29
Agrawal Trading Company, Jaipur	2
Agrawal Trading Company, Jaipur	64
Aishwarya Auto Products, Delhi	61
Akar Tools Ltd., Aurangabad	66
Amrit Auto Ancillaries And Company, Delhi	95
Anand Auto Dealers, Delhi	22
Ankit Auto Agency, Delhi	71
ARB Bearings Limited, New Delhi	65
Atul International, Ludhiana	23
Auto Craft India, Ludhiana	86
Auto Pins India Ltd., Faridabad	96
Autolite (India) Ltd., Jaipur	48
Autolite (India) Ltd., Jaipur	49

### B

Bajrang Spring, Delhi	67
Balwant Motors, Delhi	82
Bawa Murayama Silicon, Jalandhar	19
Bemex Engineering Organisation, New Delhi	88
Bharat Gears Limited, Faridabad	1
Bharti International, Veraval (Shapar)	71
British Motor Car Co. (1934) Ltd., Jaipur	67
British Motor Car Co. (1934) Ltd., Jaipur	24
British Motor Car Co. (1934) Ltd., Jaipur	62
British Motor Car Co. (1934) Ltd., Jaipur	75
BSL Enterprises, Faridabad	83
BST Auto Pvt. Ltd., Jalandhar	31

## Company Name Page No.

### C

Chaggar Engineering Works, Jalandhar	69
--------------------------------------	----

### D

D.D. Industries Limited, New Delhi	3
Delite Sales Corporation, Jalandhar	91

### E

El-Chico Clutch Pvt. Ltd., Faridabad	93
Eminence Auto Pvt. Ltd., New Delhi	6
Fitwell Auto Industry, Jalandhar	43

### G

Gagan Engineers, Ludhiana	21
Ganesh Engineering Works, Delhi	57
Ganganagar Motors, Jaipur	8
Gedov Transmission India Pvt. Ltd., Hyderabad	33
Global Clutch Industries, Ahmedabad	89
Gurson Automobiles, Delhi	91

### H

H.S. Auto Industries, Jalandhar	86
Harsh Auto Engineering, Hansi	55

### J

Jai Engineering Co. (India), Jaipur	13
Jei Bearings, Rajkot	86

### K

Keshav Auto Solutions, Karnal	59
Kohli Rubber Moulds (India), Delhi	34
Krishna Engg. Works, Ludhiana	86

### L

L.R. Marketing Company, Jalandhar	88
Luthra Industrial Corporation, Agra	7
Luthra Industrial Corporation, Agra	11

(Continue to Page 19)

# Advertiser's Index

(Continue from Page 18)

## Company Name Page No.

### M

Maheshwari Auto & General Industries, Delhi	9
Marc Bearings Pvt. Ltd., Veraval (Shapar)	85
Milan Motor & Tractor Parts, Jaipur	14
Modi Sales, Jaipur	92

### N

Narang Fluid Transmission Products, New Delhi	83
Nayyar Auto Industries, Delhi	84

### O

Om Sai Auto Industries, Mandi Gobindgarh	47
Orient Bearing Co. Pvt. Ltd., Rajkot	74

### P

Precision Engineering Works, Ludhiana	51
Prem Sons Enterprises, Meerut	90

### R

Raaj Unocal Lubricants Ltd., Ballabgarh	17
Rajson Industries, Kapurthala	73
Rijak Auto International, Ludhiana	50
Rinco Sales Agency, Delhi	5
RMP Bearings Limited, Ahmedabad	94
Rose Auto, Delhi	90

## Company Name Page No.

### R

Royal Auto Industries (Regd.), Ludhiana	59
---	----

### S

S.D. Auto Industries, Jalandhar	10
S.R. Industries, Jalandhar	90
Sawhney Enterprises (India), Delhi	45
Shubh Enterprises, Delhi	32
SLS Marketing, Delhi	87
Somani Auto (P) Ltd. Raipur	61
Somani Auto (P) Ltd., Raipur	75
Star Ngk Bearing (P) Ltd., New Delhi	63
Sunrise Engineering, Faridabad	89
Suri Spares (India), Delhi	25

### T

Toughla, Delhi	4
----------------	---

### V

Vinayak Sales, Jaipur	12
-----------------------	----

### W

Western Engineers, Jodhpur	90
----------------------------	----

### Y

Yogi Hi-tech Pvt. Ltd., Kotda Sangani	88
---------------------------------------	----

## उच्चस्तरीय प्रदर्शन और उच्च-विश्वसनीयता का वायदा



पेश है टाटा, अशोक लेलैंड, आइशर वोल्वो की व्यापारिक गाड़ियों के लिए बढ़िया श्रेणी के सर्वोत्तम हंगर और झूले।

MANUFACTURED BY

**BAWA MURAYAMA SILICON GRAPHITE CASTING COMPANY**

For Instant Service Please Contact Neeru Chopra # 0181 2225057, 4635569

118, Gobind Plaza Complex, Nakodar Road, Jalandhar-144001 INDIA | Email: bowamurayama@in.com

Important  
Notice

## आवश्यक सूचना

हमारे सभी सम्माननीय पाठक, विज्ञापनदाता व सदस्यों को यह सूचित किया जाता है कि गत 37 वर्षों में 'परिवहन सम्पदा' पत्रिका की पूर्व में कभी भी अन्य किसी भी नाम से कोई पत्रिका या इससे मिलते जुलते नाम से कोई अन्य पत्रिका न तो प्रकाशित हुई है और ना ही भविष्य में इस प्रकार की पत्रिका प्रकाशित करने की परिवहन सम्पदा प्रकाशक मण्डल की कोई योजना है। अतः हमारा सभी सम्माननीय सदस्यों व विज्ञापनदाताओं से अनुरोध है कि इस प्रकार से बाजार में भ्रमित करने वालों से सतर्क रहें और परिवहन सम्पदा नाम से मिलते-जुलते नामों की पत्रिकाओं से 'परिवहन सम्पदा' का कोई सम्बंध नहीं है। बाजार में मिलते-जुलते नामों से पत्रिका निकालकर व परिवहन सम्पदा की सामग्री, विज्ञापन व प्रेस लाईन यथा स्थिति में मुद्रित कर पाठकों व सदस्यों को भ्रमित किया जा रहा है और विज्ञापन व सदस्यता के नाम पर अग्रिम राशि वसूली जा रही है। जिसमें 'परिवहन सम्पदा' प्रकाशन मण्डल का कोई उत्तरदायित्व नहीं होगा। हम आशा करते हैं कि पूर्व की भाँति भविष्य में भी हमारे सभी सदस्यों व विज्ञापनदाताओं का पूर्ण सहयोग मिलता रहेगा।

- सम्पादक

**P**

हमारी कोई अन्य पत्रिका नहीं है।

An ISO Certified Co.



# Gagan

**ENGINEERS**

Manufacturers of : All Types of High Class Centre Bolt  
U-Bolt, Wheel Spanner & Nuts for Exports & Domestic Market



# Gagan ENGINEERS

Guru Nanak Street No.7, Shimlapuri, Gill Road, Ludhiana-141003 (Pb.)  
Phone : +91-161-5058344 Fax : 2490344 E-mail : gagan04@hotmail.com  
Contact Person : Gagan Gupta (Mobile) +91-98148-11199

# अन्दर के पृष्ठों पर.....

## वाहन-उद्योग

अशोक लीलैंड दोस्त ने लगाया ग्रोथ का गिफ्ट	24
मारुति ब्रेजा और बलनो पर लगेगा टोयोटा का लोगो	29
ग्रोथ ड्राइविंग के लिये मारुति को नजर जेनेक्ट पर	43
नेटवर्क तैयार अब सुपरकैरी का वॉल्यूम बढ़ायेगी मारुति	45
कम्पास जीप की बीप क्यों पड़ रही धीमी	55
महिन्द्रा एक्स्यूवी500 का नया अवतार लॉन्च	62

## स्वास्थ्य-जगत

दही में मिलाएं, मुंह के अल्सर से मिलेगी राहत	43
हेपेटाइटिस सी से खराब हो सकता है आपका लिबर	57

## विविधा

घिसटती हुई रेल	16
अब एक से दूसरे स्टेट में गाड़ी ट्रांसफर करने पर नहीं देना होगा टैक्स	67

Dictionary of Automobile	27
100 कदम सफलता के	46
आयु को लम्बा नहीं बढ़ा और खुसहाल बनाएं	69
Frequently Asked Questions on GST	68
2017-18 में जीएसटी से मिले 7.41 लाख करोड़ रुपये	74
ये करें ताकि रिजेक्ट ना हो इंश्योरेंस क्लेम	75
Leading Manufacturers in Punjab	76-80

## न्याय-मंच

चाहन खरीद के पश्चात रजिस्ट्रेशन तथा बीमा पॉलिसी क्रेता द्वारा अपने नाम करा लेने पर ही वह बीमा क्लेम प्राप्ति का अधिकारी	59
---	----

## जीने की राह

इंशुर को पूजते हैं, तो उनके गुण भी अपनाएं	73
---	----

## समाचार-जगत

महिन्द्रा इलेक्ट्रिक की 100 कारें जूमकार के बड़े में शामिल	27
ओला की तरह इलेक्ट्रिक कैब चलायेगी महिन्द्रा	29
बीएसटी ऑटो प्राइवेट लिमिटेड, जालंधर	30
उत्कृष्ट अवाइड से सम्मानित	
जीएसटी आय 95000 करोड़ रुपये हो जाने की संभावना	45
दुनिया का सबसे स्वच्छ पेट्रोल डीजल अब दिशि में उपलब्ध	51
बीमा रेगुलेटर ने थर्ड पार्टी मोटर इंश्योरेंस के प्रीमियम में कटौती	51
नोटबंदी व जीएसटी के बाद भी सरकार का टैक्स 19% बढ़ा	69

## सेर-सपाट

वॉटरफॉल्स की नगरी है रांची	61
----------------------------	----

## वास्तु-विज्ञान

सीढ़ियां और छन्ने भी लाते हैं धन-सम्पदा	71
---	----

## सघों के मंच से

पार्वती सेवा संस्थान द्वारा निःशुल्क सामान्य व नेत्र जांच	67
शिवािर का आयोजन	

## अर्थमूविंग

Robat India-An Introduction	35
Earthmoving Mfg./Dealer/Dist.	36-42
Technical Specification-]S205 Tracked Excavator	38
Earthmoving Equipment Spares Mfg.	37-40-41

# ANAND AUTO DEALERS

DEALS IN AUTO ELECTRICAL SPARES FOR HEAVY EARTHMOVERS LIKE KOMATSU, NIKKO, SAWAFUJI, DENSO, MITSUBISHI, BOSCH, NEECE NIVELLE, PRESTOLITE, SAMSUNG, CUMMINS, VALEO, MAGNET MARRELY, VOLVO AND DELCO REMY



PRODUCTS : STARTERS, ALTERNATORS, REGULATORS, DIODE PLATES, DRIVES, FIELD COILS, BRUSH GEAR SOLENOID SWITCH, CARBON BRUSHES, ARMATURES FOR ALL TYPES OF HEAVY EARTHMOVERS

SHOP NO. 844, TILAK STREET, KASHMERE GATE,  
DELHI-110 006 Phone : 9811455156  
E-mail : joharsingh@gmail.com

**KHS**  
S P A R E S

# Atul International

Suppliers of: Auto & Tractor Spare Parts

Heavy & Light Commercial Vehicle Spares,  
Jeep Spare Parts, Tractor & Tiller Parts

## OUR PRODUCTS



**KHS**  
S P A R E S

# Atul International

(Suppliers of: Auto & Tractor Spare Parts)

Nirankari Street No.6, Miller Ganj, G.T. Road. Ludhiana-3.

Off.: 0167-2537233, 24637233 Cell : 094170-39233

E-Mail : [info@atulinter.com](mailto:info@atulinter.com), [ksinter44@gmail.com](mailto:ksinter44@gmail.com)

Website : [www.atulinter.com](http://www.atulinter.com)

# अशोक लीलैंड दोस्त ने लगाया ग्रोथ का गियर

होमर प्लांट से अशोक लेलैंड ने दोस्त का 2लाखवां रोलआउट किया है। दोस्त कम्पनी के



**ASHOK LEYLAND**

पोर्टफोलियो में अकेला मिनीट्रक मॉडल है। निस्सन के सहयोग से बने दोस्त को अशोक हिंदुजा ग्रुप की इस फ्लेगशिप कम्पनी ने सितम्बर 2011 में लॉन्च किया था और पहले एक लाख दोस्त तक कम्पनी मार्च 2015 में पहुंची थी।

सबसे बड़ी खबर दोस्त की सेल्स के हाल के महिनो में आई रिकार्ड तेजी को है। वित्त वर्ष 2017-18 में कम्पनी ने 43441 एलसीवी गाड़ियां बेचीं जो कि 2016-17 के मुकाबले 37 प्रतिशत की ग्रोथ है। कम्पनी के एलसीवी बिजनेस के प्रमुख निगिन सेट के



अनुसार पहले दोस्त महिने में औसत 2500 बिक रहे थे लेकिन मार्च में यह 5 हजार के लेवल को पार कर गया। एलसीवी रेंज में अशोक लेलैंड दोस्त के अलावा पार्टनर मिनीट्रक और मित्र 27-सीटर मिनीबस भी बेचती है।



**Distributor/Stockist:**

**SWASTIK AUTOMOBILES**

Tijara Road, Near Manorma Cinema  
BHIWADI - 301019 (Raj.)

Ph.: 01493-222679 (Mob.): 09414013050



[www.parivahansampda.com](http://www.parivahansampda.com)

**अब लॉग इन करें  
पायें टेर सारा डाटा**

MANUFACTURER

TRADERS / C&F

DEALERS/DISTRIBUTORS

STATE WISE

DISTRICT WISE

CITY WISE

HCV'S / LCV'S / CAR FILTER

ISO CERTIFIED CO.



TRANSPORTERS

RETAILER & STOCKIST

OEM SUPPLIERS

VEHICLE WISE

MODEL WISE

CATEGORIES WISE

SEGMENT WISE

VACANCY LIST



**साथ ही पाइये ऑटो जगत को जुड़ी महत्वपूर्ण जानकारियां**

India's First Online Data Services for Auto Components Market

Accessories

Channels







Market Update -

# TVS Brake Lining

DELHI MARKET REPORT AS ON 05.05.2018

PARTICULAR	AF-180 BLACK	AF-63 WHITE
407 STD	460	550
407 1st O/S	500	600
407 2nd O/S	550	640
608 STD	550	640
608 1st O/S	600	680
608 2nd O/S	640	760
709 Air Brake STD	1080	860
709 Air Brake 1st O/S	1150	950
709 Air Brake 2nd O/S	1260	1040
909 Air Brake STD	1260	1040
909 Air Brake 1st O/S	1350	1050
909 Air Brake 2nd O/S	1450	1150
1109 Air Brake STD	1300	1100
1109 Air Brake 1st O/S	1400	1200
1109 Air Brake 2nd O/S	1500	1300
TS/1 STD	1540	1700
TS/1 1st O/S	1660	1850
TS/2 STD	1600	1790
TS/2 1st O/S	1760	1990
Leyland 122 STD 5"	1100	
Leyland 122 1st O/S	1200	
Leyland 324 STD	1420	
Leyland 324 1st O/S	1540	

## CLUTCH FACING

Tata 407 All Type	310	
Tata 608/GB-30	410	
Tata GB-40	470	
Tata GB-75	1150	

## BRAKE LINING (JEEP SECTION)

PARTICULAR	STD	1st O/S	2nd O/S
Marshall Rear	270	290	310
Commander 540	225	250	260
FC 150	180	200	210
Scorpio 122	415	450	560
207	240	270	300
Scorpio CRDI	560	600	650
Matador307/Tempo Trax	270	310	350

Courtsey By: **VM ENTERPRISES** 743, Chotta Bazar, Kashmere Gate, Delhi-6 Phone : (O) 011-23948863 (M) 9999480225, 8586021250

# DRS™

FORGE

# styr™

Crank & All. Ind.

An ISO 9001:2008 Certified Company



- > Crank Shaft
- > Connecting Rod
- > Cam Shaft

### Crank Shaft Range for Automobile Tractor & Compressor

- Perkins/Massey Ferguson
- Mahindra & Mahindra
- Eicher Tractor
- New Holland
- Powertrac
- Farmtrac
- Sonalika
- Kirloskar
- Escorts
- Swaraj
- Ford
- HMT
- Maruti Suzuki
- Eicher Canter
- Swaraj Mazda
- Shaktiman
- Leyland
- Toyota
- Tata
- Atlas Capco
- K.G. Khosla
- Rustan
- Hino

# SURI SPARES (INDIA)

Specialist in : Crank Shaft

3/2778, Rajasthan Motor Market, Hamilton Road  
Mori Gate, Delhi-110006, **Phone:** +91-11-23937336

**Mobile:** +91-9811079459

**E-mail:** surispares@gmail.com



# Delhi Market Report

# BHARAT GEARS



As On 05.05.2018

Part No.	DESCRIPTION	PRICE
<b>TRANSMISSION GEARS GB - 40</b>		
107	MAIN SHAFT	2568
5960	MAIN SHAFT L/P.B	2410
230	MAIN DRIVE GEAR (17 T)	2186
231	MAIN DRIVE GEAR (17T)	2375
5848	MAIN DRIVE GEAR 1312/1612 TC	2225
5849	MAIN DRIVE GEAR 1312 SINGLE BRNG	2225
5961	MAIN DRIVE GEAR (17T) WITH LOCK GROOVE	2918
230M	MAIN DRIVE GEAR (17T)SINGLE BEARING 1109	2186
231M	MAIN DRIVE GEAR (15T) SINGLE BEARING 1109	2375
330	COUNTER SHAFT	2794
340	COUNTER SHAFT (W/O DOG TEETH)	2706
422	TWIN GEAR	1955
423	CONSTANT MESH GEAR (38T)	1952
424	TWIN GEAR (17T+22T)	2212
525A	REVERSE IDLER GEAR (20T)	1252
527	1st SPEED GEAR (39T)	2720
615	1st SPEED GEAR (38T)	2387
610	2nd SPEED GEAR (32T)	1932
611	3rd SPEED GEAR (25T)	2135
616	3rd SPEED GEAR (26T)	2230
612	4th SPEED GEAR (19T)	2103
613A	4th SPEED GEAR (20T)	1978
692	CONST. MESH GEAR (36T)	2030
693	4th SPEED GEAR (29T) COUNTER	1614
694	4th SPEED GEAR (28T) COUNTER	1526
5847	REVERSE ON M/S	2080
785	SHIFTER SLEEVE 4TH/5TH 45SP	1027
791	SHIFTER SLEEVE 1st	915
792	SYN.Ring on M/D -5th speed	1300
5963	SYN.Ring on M/D -5th speed	1408
1073	Coller Bush Big o/Type	883
1073M	Coller Bush Big 47.20 MM	918
1079	Coller Bush Small 44.50 MM	860
1092	ENGG. GEAR 4th/5th	1730
5962	ENGG. GEAR 2nd/3rd	1623
535	SPLIT TWIN GEAR 17T	926
536	SPLIT TWIN GEAR 22T	1110
537	SPLIT TWIN GEAR 23T	1128
535M	Split Twin Modified 17T	936
536M	Split Twin Modified 22T	1084
5964	3rd+4th GEAR PLATE	670
715	Synchronizer Ring-GB-40	357
<b>TRANSMISSION GEARS GB - 30</b>		
105	MAIN SHAFT 1210 S	1762
205	MAIN DRIVE GEAR 1210 S	1731
307	COUNTER SHAFT 1210 S	2355
509	REVERSE GEAR 1210 S O/TYPE	1275
509M	REVERSE GEAR 1210 S MODIFIED	1275
618	1st SPEED GEAR 1210 S	1356
605	2nd SPEED GEAR 1210/1210 S	1118
606	3rd SPEED GEAR 1210/1210S	771
619	4th SPEED GEAR 1210 S	1036

Part No.	DESCRIPTION	PRICE
541	REVERSE GEAR 1210S-35T 1ST TYPE	1340
624	DOUBLE GEAR 1210S 34T	1187
625	DOUBLE GEAR 1210S 29T	1090
753	SHIFTER SLEEVE BIG 26T	435
1070	ENGAGING GEAR	860
1071	COLLER BUSH 2NS SPEED	547
1170	ENGAGING HUB	801
<b>TRANSMISSION GEARS TATA - 407</b>		
4105	MAIN SHAFT GB18	1902
4205	MAIN DRIVE GEAR 18T	1514
4205M	MAIN DRIVE GEAR 19T TURBO GB-18	1514
4307	COUNTER SHAFT GB 18	2160
4307M	COUNTER SHAFT TURBO GB-18	2360
4618	1st SPEED GEAR GB-18	1234
4605	2nd SPEED GEAR 32T GB-18	995
4606	3RD SPEED GEAR 23T GB-18	1029
4619	4TH SPEED GEAR 22T GB-18	953
4619M	4TH SPEED GEAR TURBO GB-18	953
4624	DOUBLE GEAR BIG 37T GB-18	860
4626	DOUBLE GEAR BIG 36T GB-18	969
4625	DOUBLE GEAR SMALL 33T GB-18	766
4625M	DOUBLE GEAR SMALL 33T TURBO GB-18	766
4509	REVERSE IDLER GEAR 22 T GB-18	960
4541	REVERSE GEAR ON M/S 36T GB-18	1522
4023	ENGG. GEAR 2ND/ 3RD GB-18	631
4070	ENGG. GEAR 4TH/ 5TH GB-18	687
4071	Coller Bush-4th speed GB-18	322
4071M	Coller Bush-4th speed-Turbo GB-18	346
4753	SLEEVE 2ND/3RD GB-18	752
4745	SLEEVE 4TH/5TH GB-18	724
4827	SYNCHRONIZER RING 27T GB-18	216
4836	SYNCHRONIZER RING 36T GB-18	216
4845	SYNCHRONIZER RING 45T GB-18	216
<b>TRANSMISSION GEARS TATA - 709</b>		
5801	MAIN SHAFT	1936
5802	MAIN DRIVE GEAR 609/709	1783
5803	COLLER BUSH	594
5804	COLLER BUSH BIG 2/3rd	521
5805	Rev.Idler Gear	1029
5806	ENGAGING HUB 4/5TH	1370
5807	Split Gear on COUNTER SHAFT	1104
5808	COUNTER SHAFT WITH GEAR 20 T	2291
5809	COUNTER SHAFT WITH GEAR 19 T	2239
5811	SYNCH SLEEVE 2/3RD	1128
5812	SYNCH SLEEVE 1ST/REV	1066
5791	Reverse gear on MAIN SHAFT	1704
5792	Main Drive Gera 609/709 18T	1755
5793	1ST SPEED GEAR	1457
5794	2ND SPEED GEAR 32T	1532
5795	2ND SPEED GEAR 31T	1477
5796	3RD SPEED GEAR 22T	1765
5797	3RD SPEED GEAR 23T	1744
5798	4TH SPEED GEAR 19T	1625

Courtesy By : **BAREILLY MOTORS** 111, Guru Nanak Auto Market, Kashmere Gate, Delhi-6 Ph.9810068199, 9811168199

# Dictionary of Automobile

कह सकते हैं कि बिन गाड़ी सब सून। चूँकि गाड़ी के बिना हमारा काम नहीं चल सकता तो बेहतर है कि उसे समझ ही लिया जाये। लेकिन गाड़ी की भाषा बहुत मुश्किल है। बस आपकी इसी परेशानी को दूर करने के लिये डिवेशनरी ऑफ ऑटोमोबाइल्स के नाम से सिरिज चल रही हैं जिसमें ऑटो टेक्नोलॉजी के ज्यादा प्रचलन वाले मुश्किल शब्दों को आसान बना पेश किया जा रहा है... आपके लिये।

## Active Suspension

विविध

An extremely sophisticated computer-controlled suspension system that uses powered actuators instead of conventional springs and shock absorbers. The actuators position a car's wheels in the best possible manner to deal with road disturbances and handling loads.

यह सस्पेंशन सिस्टम बहुत एडवांन्स और कम्प्यूटर कंट्रोल्ड होता है और इसमें परम्परागत सस्पेंशन की तरह स्प्रिंग और शॉक एब्जॉर्बर के बजाय पावरड एक्चुएटर्स होते हैं। ये एक्चुएटर सड़क के हालात और हैंडलिंग लोड के आधार पर कार के व्हील को सबसे सही पोजिशन में रखते हैं।



## Tire

Main function of tire is to cushion the vehicle ride to provide a comfortable ride for the occupant; reduce jolts to the vehicle caused by road irregularities. To support the vehicle weight. To develop traction to drive and steer the vehicle under a wide variety of road conditions. To contribute to the directional stability of the vehicle, and absorb all the stresses of accelerating, braking, and centrifugal force in turns.

टायर का सबसे पहला काम है गाड़ी और सड़क के बीच एक कुशन की तरह काम करना ताकि सवारी को कम्फर्टेबल राइड मिल सके। गाड़ी का वजन भी टायर ही सहते हैं। चिकनी, खुरदरी, ऊबड़-खाबड़, गीली जैसी सड़कों पर गाड़ी को आगे बढ़ने, दायें-बायें मुड़ने और ब्रेक लगाने के लिये टेक्शन यानी पकड़ देना। एक्सिलरेशन और ब्रेकिंग फोर्स को सहकर गाड़ी को दिशा को सही बनाये रखते हैं।



## महिन्द्रा इलेक्ट्रिक की 100 कारें जूमकार के बेड़े में शामिल



सेल्युलर ड्राइव कार रेंटल कम्पनी जूमकार ने महिन्द्रा इलेक्ट्रिक के साथ करार किया है। इसके तहत कम्पनी दिल्ली में अपने प्लेटफार्म पर 100 इलेक्ट्रिक कारों की पेशकश करेगी जो महिन्द्रा की ई2ओ प्लस कार होंगी। महिन्द्रा इलेक्ट्रिक, महिन्द्रा एंड महिन्द्रा की इलेक्ट्रिक वाहन बनाने वाली इकाई है। कम्पनी का कहना है कि इस साझेदारी से क्लीन और ग्रीन एनर्जी से चलने वाले वाहनों के प्रसार में मदद मिलेगी। महिन्द्रा इलेक्ट्रिक के मुख्य कार्यकारी अधिकारी महेश बाबू ने कहा इलेक्ट्रिक वाहनों को बढ़ावा देने के लिए महिन्द्रा प्रतिबद्ध है। हमारा लक्ष्य इलेक्ट्रिक वाहनों को भारत में सार्वजनिक परिवहन, पार्टनरशिप या पर्सनल वेहीकल्स के क्षेत्र में अधिक स्वीकार योग्य बनाना है। इस समझौते के तहत शामिल की जाने वाली गाड़ियों के वित्त पोषण के लिए जूमकार और महिन्द्रा फाइनेंस के बीच समझौता हुआ है।

**CORRECT REPLACEMENT OF O. E. PARTS**  
 Manufacturer of :  
**SPRING PIN, CENTRE BOLTS, HYDRAULIC JACKS**

For  
**REPLACEMENT MARKET  
 EXPORT MARKET  
 AS PER DRAWINGS PROVIDED**

**DISTRIBUTOR ENQUIRES ARE SOLICITED**

## ACCURATE ENGINEERS

B-XXIX, House No. 536/28-B1, Industrial Area-C, Sua Road,  
 Ashirwad Kande Wali Gali, Gias Pura, Dhandari Kalan, Ludhiana-141010  
 Phone : 0161-5029842 Cell: +91-9357695387, 9316655111  
 Email: accurate.engineersldh@gmail.com



# Delhi Market Report

# BHARAT GEARS



As On 05.05.2018

Part No.	DESCRIPTION	PRICE
5799	4TH SPEED GEAR 20T	1693
5991	TOP PLATE 3RD GEAR	518
5992	TOP PLATE 4TH GEAR	581
5993	DOUBLE BIG 39T	1714
5994	DOUBLE SMALL 28T	942
5995	DOUBLE SMALL 26T	964
5996	ENGAGING GEAR 2/3RD	1045
5997	ENGAGING GEAR 4TH/5TH	813
5998	DOUBLE BIG 39T MODIFIED	1714
<b>TRANSMISSION GEARS GB - 60</b>		
5818	MAIN SHAFT 32.5MM DIA	5551
5819	MAIN SHAFT 30.5 MM DIA	4912
5820	MAIN SHAFT	5819
5821	MAIN DRIVE GEAR 17T TPR BORE	4496
5822	MAIN DRIVE GEAR 18T TPR BORE	4496
5841	MAIN DRIVE GEAR 17T SMALL BORE	4256
5842	MAIN DRIVE GEAR 18T SMALL BORE	4256
5843	MAIN DRIVE GEAR 17T BIG BORE	4256
5844	MAIN DRIVE GEAR 18T BIG BORE	4456
5867	MAIN DRIVE GEAR 19T	4361
5868	MAIN DRIVE GEAR 19T SMALL BORE THRST BRNG	4361
5823	COUNTER SHAFT	3903
5824	DOUBLE BIG 14T	1913
5825	3RD SPEED GEAR 30	3364
5826	4TH SPEED GEAR 24T	3279
5827	5TH SPEED GEAR 19T	2962
5972	5TH GEAR 18T	2487
5828	ENGAGING GEAR 1ST/2ND 38/42T	1609
5829	ENGAGING GEAR 3RD/4TH 26/42T	1614
5830	ENGAGING GEAR 5TH/6TH 34 INTL SPL	1723
5830M	ENGAGING GEAR 5TH/6TH 34T/36T NEW MODEL	1686
5831	SHIFTER SLEEVE 1/2/3/4TH 45 INTL SPL	1155
5832	SHIFTER SLEEVE 5/6TH 30 T	736
5833	CLUTCH BODY DRIVE SHAFT 48T	1012
5834	DOUBLE BIG 39T	1784
5834M	DOUBLE BIG 39T MODIFIED	1784
5835	ENGAGING GEAR REVERSE TYPE 26 INT+32T	858
5836	5th SPEED GEAR 32T ON COUNTER	1772
5836M	5th SPEED GEAR 32T ON COUNTER MODIFIED	1520
5837	1ST SPEED GEAR 43T	4230
5838	2ND SPEED GEAR 36T	3614
5839	REV. IDLER GEAR 21T	1325
5840	REV. ON MAIN SHAFT 37T+32INTL SPL	2348
5970	SPLIT GEAR 27T	1221
5971	SPLIT GEAR 22T	1199
5973	1/2/3RD GEAR PLATE 51T	980
5974	4TH GEAR PLATE 51T	1185
5975	5TH GEAR PLATE 48T	866
5501	STEEL RING CARBON LINING BIG	1283
5502	STEEL RING CARBON LINING SMALL	1199
5503	STEEL RING SPLINES BIG	1283
5504	STEEL RING SPLINES SMLL	1199
5505	STEEL RING (THREAD TYPE) BIG	1283

Part No.	DESCRIPTION	PRICE
<b>TRANSMISSION GEARS GB - 75</b>		
5201	MAIN SHAFT BIG	4490
5202N	MAIN SHAFT SMALL	4156
5204	MAIN DRIVE GEAR (17T+10SPL)	4505
5205	MAIN DRIVE GEAR (18T+10SPL)	4505
5206	MAIN DRIVE GEAR (17T+10SPL) LONG	4505
5207	MAIN DRIVE GEAR 18T+10SPL LONG	4816
5210	COUNTER SHAFT 11/17T	5216
5210H	COUNTER SHAFT 10/17 T(HELICAL)	5216
5211	CONSTANT MESH GEAR (DOUBLE BIG) 40T	4748
5212	CONSTANT MESH GEAR (DOUBLE BIG) 39T	4748
5213	1ST SPEED GEAR 43T	3423
5213H	1ST SPEED GEAR 39T (HELICAL)	3423
5214	2ND SPEED GEAR 36+42T	4969
5215	3RD SPEED GEAR 29+42T	4852
5216	4TH SPEED GEAR 23+45T	4288
5217	5TH SPEED GEAR 19T	4065
5218	ENGAGING GEAR 1ST/2ND 48T	1311
5219	ENGAGING GEAR 3RD/4TH 26/48T (INTL SPLINE)	1622
5220	ENGAGING GEAR 5TH/6TH 42T	1679
5222	SHIFTER SLEEVE 1/2/3/4/5/6TH (51T INTL SPL.)	1204
5225	REV. IDLER GEAR 21T (TWIN TYPE)	2503
5225H	REV.IDLER GEAR 19T (HELICAL)	2503
5226	ENGAGING GEAR REVERSE TYPE 32T+26T	878
5227	5TH SPEED GEAR ON COUNTER 32T	4571
5228	REV. ON MAIN SHAFT 38T+32T INTL SPLINE	4577
5228H	REV. ON MAIN SHAFT 38T+32T INTL SPLINE	4577
5231N	THIRD SPEED GEAR ON C/S 23T	2851
5232	FOURTH SPEED GEAR ON C/S 28T	4416
5234	SYNCHRONIZER RING (1/2/3) (SMALL)	1199
5235	SYNCHRONIZER RING (3RD/4/5) 36T	1283
5236	SYNCHRONIZER RING 1/2/3RD 31T+42 INTL	1181
5237	SYNCHRONIZER CONE 3RD SPEED	1141
5238	SYNCHRONIZER CONE 4TH SPEED 51T+45INTL SPL	1141
5239	SYNCHRONIZER CONE 5TH/6TH SPEED 51T+23 INT	1149
5240	INNER CONE (1/2 CARBON LINING)	1257
5241	INTERMEDIATE CONE (1/2)	1257
5245	THREE IN ONE SET (OLD TYPE)	3731
5246	THREE IN ONE SET (NEW TYPE)	3423
<b>TRANSMISSION GEARS ZF 6 SERIES</b>		
6001	Main Shaft - 21T+28T+36T+31T-ZF 6 SERIES	3547
6004	Main Drive Gear - 17T-ZF 6 SERIES	1925
6005	Main Drive Gear - 17T-ZF 6 SERIES	1855
6006	Main Drive Gear - 17T-ZF 6 SERIES	2048
6009	Counter Shaft - 11S+16T-ZF 6 SERIES	3678
6012	1st & 2nd Plate - 51T-ZF 6 SERIES	667
6013	3rd & 4th Plate O/S - 45T+18 Spl-ZF 6 SERIES	544
6014	3rd & 4th Plate - 45T+18 Spl-ZF 6 SERIES	583
6015	5th & 6th Plate - 36T-ZF 6 SERIES	574
6016	5th & 6th Plate O/S - 36T O/S -ZF 6 SERIES	564
6019	1st & 2nd Sleeve - 51 Int.-ZF 6 SERIES	1026
6021	5th & 6th Sleeve - 33 Spl-ZF 6 SERIES	850
6024	1st & 2nd Engaving-51T+36INT-ZF 6 SERIES	1120

Courtesy By : **BAREILLY MOTORS** 111, Guru Nanak Auto Market, Kashmere Gate, Delhi-6 Ph.9810068199, 9811168199

# मारुति ब्रेज़ा और बलेनो पर लगेगा टोयोटा का लोगो

वाहन-उद्योग

मारुति कारों की रीब्रैंडिंग के जरिये टोयोटा भारत में अपनी सेल्स बढ़ाना चाहती है। लेकिन यह कोई नया प्रयोग नहीं है क्योंकि रेनो व निसान, स्कोडा व फोक्सवैगन आदि इसी स्ट्रेटेजी पर काम करते रहे हैं। लेकिन यहां थोड़ा या पेंच है क्योंकि

टोयोटा की पोजिशनिंग प्रीमियम है वहीं मारुति की वैल्यू फोर मनी। कुछ महिने पहले टोयोटा और सुजुकी ने इलेक्ट्रिक वेहिकल्स के लिये पार्टनरशिप की घोषणा की। इस पार्टनरशिप के साथ ही टोयोटा के वैल्यू फोर मनी कार ब्रांड देहालसु ने अपने इंडिया प्रोजेक्ट को ठंडे बस्ते में डाल दिया। ताजा अपडेट यह है कि टोयोटा और सुजुकी अपने-अपने मॉडल एक दूसरे के साथ साझा करेंगे। यानी सुजुकी के कुछ मॉडल टोयोटा ब्रेज़ा वही टोयोटा के कुछ मॉडल सुजुकी। जापान की ऑटो इंडस्ट्री में केसोलिडेशन की जो हवा चल रही है। सुजुकी और टोयोटा की पार्टनरशिप को भी उसी परिपेक्ष्य में देखना ही ज़रूरत है। जापान के अखबार निक्केई की रिपोर्ट के अनुसार टोयोटा उभरते हुए देशों में अपनी मौजूदगी को पुख्ता करना चाहती और इसी स्ट्रेटेजी के साथ ग्लोबल लीडर और लोकल लीडर आपस में मॉडलों को साझा करेंगे और इस की शुरुआत 2019 में ही हो जायेगी। बलेनो और विटारा ब्रेज़ा जैसे मारुति (सुजुकी) के न्यूनेज मॉडलों की टोयोटा को हर साल 30 से 50 हजार यूनिट्स सप्लाई की जायेंगी। जबकि टोयोटा अपनी एक्टिविज सेडान कोरोला के पेट्रोल और हाइब्रिड वरियंट्स की 10 हजार यूनिट्स मारुति (सुजुकी) को देगी। एक इंटरनेशनल रिसर्च एजेंसी की रिपोर्ट कहती है कि 2021 तक ग्लोबल ऑटो सेल में भारत जैसे उभरते हुए देशों का योगदान 60 परसेंट तक पहुंच जायेगा। लेकिन 2017 में इन देशों का टोयोटा की ग्लोबल सेल्स में हिस्सा सिर्फ 40 परसेंट था। टोयोटा की इस मार्केट्स में मौजूदगी को और बढ़ा देने से देखा जाये तो पता चलेगा कि भारत, रूस और ब्राजील में कम्पनी का मार्केट शेयर 10 प्रतिशत भी नहीं

टोयोटा हर साल 10 हजार कोरोला देगी मारुति को



हैं। चूँकि अमेरिका और जापान जैसे टोयोटा के बड़े मार्केट्स में ग्रोथ पीक पर पहुंच चुकी है ऐसे में उसे अपनी लीडरशिप को बनाये रखने के लिये नये मार्केट्स को तलाश रहा है।

करीब 20 साल पहले आई टोयोटा का पिछले साल भारत में मार्केट शेयर 4 प्रतिशत के करीब था जबकि मारुति (सुजुकी) का 50 प्रतिशत। टोयोटा 2010 में इटोओस रेंज लॉन्च करते हुये मास मार्केट में स्मॉल सेडान और हैचबैक मॉडल लॉन्च किया था लेकिन ये कम्पनी को उम्मीदों को पूरा नहीं कर पाये। अब टोयोटा कॉम्पैक्ट मार्केट में अपने वैल्यूम को बढ़ाने के लिये सुजुकी की गाड़ियों पर धरोसा जता रही है। रिपोर्ट में यह भी कहा गया है कि मारुति को कार सप्लाई कर टोयोटा अपने प्लांट के कैपेसिटी वृद्धिाजेशन को भी बेहतर करना चाहती है जो अभी 50 परसेंट ही है।

दोनों कम्पनियों भारत सरकार के ई-मोबिलिटी मिशन के तहत पहले ही मिलकर काम कर रही हैं। भारत सरकार ने 2030 तक 30 परसेंट गाड़ियों को इलेक्ट्रिक करने का टारगेट रखा है। सुजुकी इस मुहिम के लिये टोयोटा के हाइब्रिड मॉडलों का इस्तेमाल करेगी और 2020 में इस पार्टनरशिप की पहली गाड़ी रोलआउट होनी है।

तेजी से बढ़ते कम्पाट्रिशन, न्यू जेनरेशन ऑटो कम्पनियों के सामने आने और न्यू रेगुलेटोरी सिस्टम के चलते टोयोटा पर दबाव बढ़ रहा है। और वह एकला चलो को छोड़ अब हाथ-से-हाथ-मिलाने की स्ट्रेटेजी के साथ आगे बढ़ रही है। टोयोटा ने हाल ही अमेरिका के अलाबामा में जापानी कार कम्पनी माजदा के साथ मिलकर प्लांट लगाया है। इस पार्टनरशिप को भी इसी परिपेक्ष्य में देखा जाना चाहिये।

Email : [ascosubsdums23@gmail.com](mailto:ascosubsdums23@gmail.com)

**ASCO**  
**HUBS & DRUMS**  
An ISO 9001 : 2008 Certified Co.

Manufacturers of  
Tata & Leyland  
Brake Drums & Other  
Automobile Parts



Manufacturers of  
Agriculture Tractor  
Trolley Hubs 13x16,  
Guttoo, 12x14  
12x15 etc.  
(C.I. & Steel)



**AGARWAL METAL INDUSTRIES**

23, A & B, Industrial Estate, Hazira, Gwalior-474 004 (M.P.)

Phone: 0751-2330790 (Factory) 2630839

Mobile : 9407211843, 9826238351

## ओला की तरह इलेक्ट्रिक कैब चलायेगी महिन्द्रा?



देश की पहली इलेक्ट्रिक कार कम्पनी महिन्द्रा एंड महिन्द्रा इलेक्ट्रिक कैब बिजनेस में उतरने की तैयारी कर रही है। कम्पनी के एमडी डॉ. पवन गोयनका के अनुसार ई2ओ इलेक्ट्रिक कार बनाने वाली कम्पनी महिन्द्रा इलेक्ट्रिक अब ओईएम नहीं बल्कि कम्पॉनेंट वेंडर और टेक्नोलॉजी सॉल्यूशन प्रोवाइडर की तरह काम करेगी। यह कम्पनी इलेक्ट्रिक व्हीकल सैगमेंट में काम करने वाली कम्पनियों की बैटरी, स्टार्टर मोटर, पावर इलेक्ट्रॉनिक्स और ट्रान्समिशन आदि की सप्लाई करेगी। वहीं इलेक्ट्रिक वेहिकल मैनुफैक्चरिंग का काम महिन्द्रा एंड महिन्द्रा के जिम्मे होगा। गोयनका के अनुसार इलेक्ट्रिक कैब चलाने वाली कम्पनी का नाम महिन्द्रा मोबिलिटी सर्विसेस होगा। महिन्द्रा एंड महिन्द्रा का लक्ष्य ज्यादा से ज्यादा ईवी बेचने का है। हालांकि महिन्द्रा मोबिलिटी सर्विसेस का बिजनेस मॉडल ओला और ऊबर की तरह नहीं होगा। गोयनका के अनुसार ओला जैसी कैब हेल्डिंग कम्पनी को ब्रेक ईवन तक पहुंचने में 8-10 साल लगते हैं। यह कम्पनी केपिटव नहीं होगी यानी सिर्फ महिन्द्रा को ही सर्विस नहीं देगी। बल्कि वैंगलुरु की इलेक्ट्रिक कॉर्पोरेट कैब ऑपरेटर कम्पनी लीधियम की तरह हो सकती है। गोयनका के अनुसार इसके जरिये कम्पनी की कोशिश यह समझाने की है कि यह भी अच्छी बिजनेस मॉडल हो सकता है। कम्पनी अभी नागपुर सहित कुछ शहरों में पायलट चला रही है। गोयनका के अनुसार 6 महिन् में इस पायलट के तहत 18 लाख किलोमीटर गाड़ियां चली हैं और ड्राइवर व कन्स्टमर से अच्छा फीडबैक मिल रहा है।



# बीएसटी ऑटो प्राइवेट लिमिटेड, जालंधर

## उत्कृष्ट अवार्ड से सम्मानित

जालंधर। दिल्ली में 'इकनॉमिक सिनेरिया' पर आयोजित सेमिनार के दौरान आर्थिक अध्ययन संस्थान द्वारा 'बीएसटी ऑटो' के एमडी श्री रविकान्त जैन को 'उद्योग रतन पुरस्कार' और जालंधर की मशहूर कम्पनी 'बीएसटी ऑटो प्राइवेट लिमिटेड' को "उत्कृष्ट अवार्ड" से सम्मानित किया गया।

बीएसटी ऑटो ग्रुप ऑफ कम्पनी की स्थापना 1959 में श्री रविकान्त जैन द्वारा एक प्रमुख निर्माण कम्पनी के रूप में की गई थी।

समय के साथ-साथ कंपनी ने अपने उत्पादों का विस्तार भारत के अलावा विदेशों में भी किया। श्री रविकान्त जैन के सुपुत्र श्री लोकेश जैन ने बताया कि बीएसटी ऑटो कम्पनी ऑटोमोटिव कम्पोनेंट्स बनाती है जिसमें ट्रक-ट्रेलर के पार्ट्स, डम्पी एक्सल, मैकेनिकल सस्पेंशन चेसिस ब्रेकेट्स, शेकल्स, व्हील हब, ब्रेक कैरियर, एक्सल सीट्स, यू-बोल्ट ब्रेकेट्स शामिल हैं। कम्पनी इन सभी उत्पादों का विदेश में भी निर्यात करती है।

श्री लोकेश जैन ने बताया कि बीएसटी ऑटो कंपनी आज के समय में टाटा, लीलैंड, मिस्तुचिशी कैंटर, इबेको कारों, निसान, स्कैनिया, हिन्दो, रेको, फोर्ड, बोल्वो, शेवरलेट, फ्रीहाउफ के लिए निर्यात करती है।

स्मरण रहे कि प्रतिष्ठित उद्योग रतन पुरस्कार देश के आर्थिक विकास



में उनके उत्कृष्ट योगदान के लिए प्रति वर्ष भारतीय नागरिकों को आर्थिक अध्ययन संस्थान द्वारा दिया जाता है।

## BST AUTO GROUP OF COMPANIES



As a manufacturer of automotive components, established in 1959, the company has spread its wings for success since then. World's leading supplier of Automotive Components, Company specializes in manufacturing & exporting all kinds of products varying from Truck -Trailer parts viz. Chassis Brackets, Shackles, Wheel Hubs, Brake Carriers, Axle Seats, U-Bolt Brackets and in Castings of S. G. Iron, Cast Iron and Steel of Various Grades.

Over the years of company has expanded in Suspension Parts for TATA, LEYLAND, MITSUBISHI CANTER, IVECO CARGO, MAN, AMW, MAHINDRA NAVISTAR, JEEP, TRACTOR, etc. and in exports items of MERCEDES, BEDFORD, AUSTIN, FUSO, HINO, HENDRIKSON, REYCO, NAVISTAR, FORD, VOLVO, CHEVROLET, FREEHAUF ETC.

The company manufactures high-class ferrous castings and forgings of automotive components as per O. E. STANDARD from 1 kg. To 1000 kgs, single piece. Basant Metal Works has an ISO/TS 16949:2009 certification approved by "VINCOTTE" and presently catering to O.E.'s like ASHOK LEYLAND, AMW, ACE CRANES, INTERNATIONAL TRACTORS LTD.

Recognized as a dominant player in International & National Market, the company has the success credited to the constant & able invigilation of the owner, Mr. Ravi Kant Jain. Ever since the endowment, the company manufactures & exports wide range of

automotive components according to international standards & specification to match the world market. Focused on precision at each step, right from selection of the raw material to making of the market of the product; each product under goes stringent quality proof tests to determine the durability of the product rolled out. We have never surpassed numerous competitors in our continues attempts to the attainment of excellence & take genuine pride in having stood the test of heartless time. That is it, that when the whole gamut of auto industry had been abuzz with numerous lacuna and pitfalls, we have stood tall and kept in our indelible made of integrity. Since we have made compromises even on negligible matters pertaining to the designing and strength of our auto parts.

We have been making perpetual efforts for the entire gratification's of our invaluable buyers. We have been sweating to remain amidst the world markets not by dint of some back door influence but with our matchless quality.

We have been endeavoring to translate our goal into reality and attempting to accept all that is innovative and worth the salt. We have been finding the grain out of chaff and have been successful in doing so, we have serving only all that is palatable.

The company has a deep-rooted belief of soaring above the competition & single-minded dedication towards the client. On the crest of success with professional expertise and thoroughness in every operation, Our commitment is towards ever-assured quality. Our strength is our satisfied customers because with count the heads to give real claims for the success achieved.

We engage wholeheartedly in this pursuit and assume the role of a tireless torchbearer to the industry that is still dark for a faint ray of light. We ensure exquisite quality matchless reliability and of course, preference par excellence.

The company with its motto;  
"MARCHING AHEAD WITH PERFECTION"



# BST AUTO Pvt. Ltd.

(Formerly Buxton Metal Works) since 1992



1992-2019

## Manufacturers And Exporters Of Truck Tyres/Wheel

Company Name	BST AUTO (PVT) LTD
Address	10/101, 10/11, 10/12, 10/13, 10/14
Mobile No./WhatsApp	91 98200 22222
Phone No./Call Center	91 98200 22222
Customer Support/WhatsApp	91 98200 22222
Website	www.bstauto.com



FROM THE SUBSTITUTION  
FOR THE BEST

WE ARE MANUFACTURERS OF TRUCK  
AND TRUCK TYRES  
AND WE EXPORT TO  
VARIOUS COUNTRIES THROUGH  
OUR TRUCK TYRES

U.S. Distributors :



Delhi/India, 110001, India, New Delhi, India, 110001, India, India, 110001, India, India, 110001, India

Phone: +919820022222, Website: www.bstauto.com  
Customer Support: WhatsApp: 919820022222



INDUSTRIAL & AUTOMOTIVE



INDUSTRIAL & AUTOMOTIVE



INDUSTRIAL & AUTOMOTIVE



INDUSTRIAL & AUTOMOTIVE

INDUSTRIAL & AUTOMOTIVE

**Valeo**

INDUSTRIAL & AUTOMOTIVE

Check in  
with  
OUR  
COLLABORATION  
NETWORK



BEARING | COLLAR ROLLER | COLLAR BEARING



INDUSTRIAL & AUTOMOTIVE



INDUSTRIAL & AUTOMOTIVE



INDUSTRIAL & AUTOMOTIVE



INDUSTRIAL & AUTOMOTIVE



INDUSTRIAL & AUTOMOTIVE



INDUSTRIAL & AUTOMOTIVE

Authorized Dealer  
**SHUBH ENTERPRISES**

INDUSTRIAL & AUTOMOTIVE  
INDUSTRIAL & AUTOMOTIVE  
INDUSTRIAL & AUTOMOTIVE  
INDUSTRIAL & AUTOMOTIVE  
INDUSTRIAL & AUTOMOTIVE  
INDUSTRIAL & AUTOMOTIVE





# BIR™

PURE & POWERFUL



*OL. Quality Automotive Rubber Components*  
**The Unbeatable Quality**

**KOHLI RUBBER MOULDS (INDIA)**

Plot No. 24, Sector 4, Gurgaon, Haryana, India - 122002, Gurgaon, Haryana

Phone: 01222-2711111, 2711112, 2711113, 2711114, 2711115, 2711116

Fax: 01222-2711117, 2711118, 2711119, 2711120, 2711121

E-mail: [info@kohli-rubber.com](mailto:info@kohli-rubber.com), [sales@kohli-rubber.com](mailto:sales@kohli-rubber.com)

[www.kohli-rubber.com](http://www.kohli-rubber.com)

100%  
Quality  
Control

**KUMAR ENTERPRISES**

100%  
Customer  
Satisfaction

AN ISO 9001 : 2008 CERTIFIED CO.

# अर्थमूविंग सम्पदा

A Division of परिवहन सम्पदा

Contains A Wide Range of Compactors, Excavator, Loaders, Telehandlers, Gensets etc. & their Spares

Register at [www.parivahansampda.com](http://www.parivahansampda.com) and access a Whole New World of Earthmovers & Machineries

Year : 02

15th May 2018 (Fortnightly)

Issue : 03



## Robot India An Introduction



Established in the year 1985, at Faridabad (Haryana, India), Robot Components Pvt. Ltd. is a leading Indian manufacturer, supplier and Exporter of high-quality Earthmover Spare Parts. A visionary thinker, Mr. N. K Gupta, started the company 30 years ago with the single-minded target of addressing a very real need of O.E.M. Quality spare and replacement parts for JCB.

There was a huge gap in the market when it came to finding a reliable manufacturing brand that could provide after market parts matching the exacting standards of original equipment manufacturers. This was primarily because this market was being catered to, by traders, who rarely had the capability or even the inclination to exercise any degree of control over the quality of the end product. As a result, it was by and large the norm to make do with using low-grade, poorly-manufactured parts which were in sharp contrast to the equipment they were being used in. Expensive, world-class earth moving machinery was thus routinely subjected to this mismatch, heavily impacting contractual deadlines, cost as well as credibility.

Robot India has changed the game. We began by manufacturing outstanding, nearly zero-defect spare parts for JCB under the Robot brand. Not only have we met the

high benchmarks seen in JCB components, but we have exceeded, in some instances, even the standards set by the original design specifications. We now manufacture standard earthmover spare parts and other spare parts for JCB, Hitachi and popular Hydraulic Rock breakers. Our production facility is very high class and is enhanced by following stringent quality procedures.

They have two manufacturing units have extremely modern infrastructure and technology. They are equipped with the latest CNC machines, laboratory & testing facilities, forging, foundry, heat treatment, fabrication, gear cutting and all types of machining facilities.

With a workforce of over 400 dedicated employees, this professionally managed company has high standards of not just products and procedures, but also systems, processes and human resource management. We take pride in our fair and ethical approach in all our professional endeavors, which have been the foundation of our enduring relationships with our discerning customers over the years. Robot is an established and well-respected brand in not just the domestic market, but also overseas. Our reputation of Accurate & Dependable JCB Spare Parts has taken our EXPORT AROUND the WORLD.

**Main Attractions**  
Company Profiles  
Manufacturer List  
Technical Specification  
New Launch

# अर्थमूर्विग सम्पदा

वर्तमान अर्थव्यवस्था में मुद्रित विज्ञापन का महत्वपूर्ण स्थान है  
प्रकाशन माध्यमों में मुद्रण व्यवस्था विज्ञापन के लिये अधिक उपयोगी, सस्ती व स्थायी है

सम्पर्क करें  
94140-76426

## अर्थमूर्विग सम्पदा

A Division of पब्लिशिंग ग्रुप

आपके समक्ष प्रस्तुत करता है  
एक सुनहरी मौका  
जिसमें एक वर्ष की सदस्यता ग्रहण करने पर आपको मिलेगा  
एक वर्ष के लिये मासिक विज्ञापन एक दम मुफ्त



एक वर्ष की सदस्यता 1000/-  
(कोरियर पोस्ट द्वारा)  
शीघ्र निर्णय-सार्थक निर्णय

## Universal Earthmover



Nitin Garg, Director

### Mahindra Construction Equipment



Plot No.9, Transport Nagar Extension  
Kota-324 005 (Rajasthan)  
Phone : 07665001260  
E-mail: garg.universal@gmail.com

## SANJEEV CONSTRUCTION EQUIPMENTS

Deals In Spares For Heavy Earthmoving & Consternation Equipment



Sanjeev Kumar Sharma # 9478102600

Shop No. 770, Motor Market, Manimajra, Chandigarh-160 101  
Phone : 0172-5272770 Mobile : 9216575167  
E-mail: sanjeevkumar5862@gmail.com



Avtar Singh : 084271-94880

Genuine  
SIMPARTS

Authorised Distributors : SIMPSONS & CO. LTD.  
Dealers : Tata, Leyland, Jeep & Kirloskar Oil Engine Parts

## JEET MOTOR STORES

SCO 507, Motor Market, Manimajra-160 101  
Phone : 4641300 Mobile : 92163-94880



## ARORA MOTORS

A House of Earth Moving Spares

Inder Arora 98144-12044  
Amit Arora 98558-07880

We Assemble Hydraulic Hose as per Sample

SCF 516, Motor Market, Manimajra, Chandigarh  
Phone : 0172-5071910 E-mail : aroramotor@gmail.com  
Website: www.aroramotors.com

Jagir Singh

Mob. : 94173-07653

### PAWAN TECH

Repair of :

Dozer-D-50, A-15, D80A12, D.G. Set,  
Air Comp., Track Chain Repair, 110-200,  
Pockline, All Engine Job & Hydraulic work.

S.C.F. 455, New Motor Market, Manimajra, Chd.

### VIKRAM Earthmoving Spares

Suppliers of : All Types of Spares for Heavy Earthmoving  
D.G. Set, Hydraulic System, Bearings, Hydraulic Kits  
& General Order Suppliers

Ashok Thakur - 94171-39633

S.C.F. 455, 1st Floor, Cabin No.1, Motor Market, Manimajra Chandigarh-160101  
Phone : 5076081 Email : takurashok1530@gmail.com  
ashokthakur\_30@yahoo.com

Fakhruddin Ali : 08875758733  
Huned Ali : 08875756364



Deals In : Tata, Jeep, Truck, Car & All of Spare Parts

## MUFADDAL AUTO PARTS

Ratapur Road, Oppsite Power House, Dungarpur (Raj.)  
E-mail : mufadalautoparts@yahoo.com

## HARMINDER ENTERPRISES

All Type of JCB, L&T, Tata Machines Cabin & Truck Body Repair, Pin Bush, Hard Fashion



Also Deals In :  
All Kinds of Spare Parts, Pin Bush, Original  
Toufened Glasses, Rubber, Cabin Repair & Lubricants

Harinder Singh : 9915170676 Inderjit Singh 9780462476

SCF 456, New Motor Market, Manimajra, Chandigarh (U.T.)

## Earthmoving Equipment Spares Manufacturer



<p><b>FUSLON AUTO INDUSTRIES</b> 536/13A, Ind. Area-C, Dhandari Kalan, Sua Road, Back Side Kanda, <b>LUDHIANA - 141002 (Punjab)</b> Mobile : 08146700199 Email : manik999a@gmail.com</p>	<p><b>GAUBA AUTO TRADERS</b> 1/506, Sehdev Malhotra Marg, Kashmere Gate, <b>Delhi - 110006</b> Phone : 011-23948159, 32974811 Mobile : 09891817000, 09811124233 Email : comfitgauba@yahoo.co.in</p>
<p><b>GALAXY PARTS TRADING CO.</b> Shiva Sharan Building, T2 S.S Patil Compl., Khuba Plots, Court Road, <b>Gulbarg-585102 (Karnatak)</b> Phone : 08472-256000 Mobile : 9448463109 Email : galaxypartstradingco.256@gmail.com Brand : <b>GALAXY</b></p>	<p><b>GAURI REPAIRING CENTER</b> Manasar Chauraha, College Road, <b>Nagaur - 341511 (Rajasthan)</b> Mobile : 09414474136, 09352911237, 09929683299</p>
<p><b>GANESH AUTOMOBILES</b> Bus Stand, Subash Mandi, <b>Neem Ka Thana-332713</b> Phone : 01574-230463 Mobile : 9414438203</p>	<p><b>GAUTAM ENTERPRISE</b> 1, Ranujanagar, Opp. Sangam Ice Factory, Nr. Virani Aghat, Bypass N.H. 8-B, <b>Rajkot - 360002 (Gujarat)</b> Mobile : 09374107375, 09099928375, 08000610006</p>
<p><b>GANPATI ENTERPRISES</b> 1st Floor, Mangal Bhavan, Kadiakui, Relief Road, <b>Ahmedabad - 380001 (Gujarat)</b> Phone : 079-22122066, 22122077 Email : insathydro@yahoo.co.in Website : www.insathydro.com Contact Person : Mr. Shubham Roongta Mobile : 09879369120 Brand : <b>GLOBAL</b></p>	<p><b>GOEL AGENCIES</b> 3494, Nicholson Road, Mori Gate, <b>Delhi - 110006</b> Mobile : 09899008976, 09810608976 Email : mayuauto@gmail.com</p>
<p><b>GANESH EARTH MOVERS</b> R.K. Market, Near Mission Ground, Station Road, <b>BEAWAR - 305901 (Dist.: Ajmer) Rajasthan</b> Mobile : 09414980580, 09414010510</p>	<p><b>GOEL AUTO INDUSTRIES</b> #145, Gali No.7, Samayapur, <b>Delhi - 110042</b> Phone : 011-27834593 Mobile : 09811557510 Email : bushman.india@gmail.com Website : www.goelauto.com</p>
<p><b>GENERAL MACHINE TOOLS</b> Johrn Industrial Area, Kala-Amb., <b>SIRMOUR-173030 (Himalchal Pradesh)</b> Mobile : 9810407132 Email : diffparts7@gmail.com Brand : <b>PKS Brand</b></p>	<p><b>GOPAL ENGINEERING</b> No.9, 9th Cross, Ring Road, Maruthinagar, RMV 2nd Srage, Nagashettyhalli, <b>BANGLORE - 560094 (Karnataka)</b> Mobile : 09972453992, 08050548783</p>
<p><b>GIRNAR RUBBER PVT. LTD.</b> 67, Main Bazar, Ajmeri Gate, <b>Delhi-110006</b> Phone : 011-23222416 Mobile : 9810643750 Email : girnar_rubberpvt@rediffmail.com Brand : PIX, VARDHMAN &amp; SUPER SEAL</p>	<p><b>GREAT INDIA MACHINE TOOLS</b> 2090, Street No. 10, Basti, Basti Abdullapur <b>Ludhiana-141003 (Punjab)</b> Phone : 0161-2425215 Mobile : 9815600575 Email : info@gmtautospare.com Website : www.gmtautospare.com</p>
	<p><b>GULSHAN ENGINEERING WORKS</b> A-10, Raj Chambers, Near Kothia Road, Aurangabad Road <b>Ahamadnagar - 414001 (Maharashtra)</b> Mobile : 09822203232 Email : gulshan.engineering@gmail.com Brand Name : <b>GEW</b></p>

## JS205 | HEAVY DUTY TRACKED EXCAVATOR



LEADING WITH PERFORMANCE



Gross engine power : 106 kW (140 hp). Bucket capacity : 0.8 cu.m - 1.02 cu.m.  
Operating weight : 20500 kg (standard carriage) - 21250 kg (long carriage)

### SWING SYSTEM

- Swing motor : Axial piston type.
- Swing brake : Hydraulic braking, electrically operated spring applied disc type parking brake.
- Final drive : Planetary reduction.
- Swing torque : 65.2 kNm
- Swing gear : Large diameter, internally toothed fully sealed grease bath lubricated.
- Swing speed : 13 RPM

### HYDRAULIC SYSTEM

A variable flow load sensing system with flow on demand, variable power output and servo operated, multi-function open centre control.

2 Work modes: Productivity & Economy

Pumps

Main pumps : 2 variable displacement axial piston type.

Maximum flow : 2 x 220 L/min

Servo pump : Gear type.

Maximum flow : 20 L/min

Control valve

A combined four and five spool control valve with auxiliary service spool as standard. When required twin pump flow is combined to boom, dipper and bucket services for greater speed and efficiency.

Relief valve settings

Boom / Arm / Bucket : 343 bar

Swing circuit : 289 bar

Travel circuit : 343 bar

Pilot control : 40 bar

### UNDERCARRIAGE

Construction: Standard/Long undercarriage fully welded, X-frame type with central belly guarding and sloping side members with dirt relief holes under top rollers.

Track Shoe : 500mm (standard)

Upper & lower rollers : Heat treated, sealed and lubricated.

Track adjustment : 65.2 kNm

Track idler : Sealed and lubricated, with spring enhanced recoil.

No. of track guides : 2 per side

No. of lower rollers : 8 Per side (JS205LC), 7 per side (JS205)

No. of upper rollers : 2 per side (JS205LC)

No. of track shoes : 49 per side (JS205LC), 46 per side (JS205)

### STANDARD EQUIPMENT

FM Radio and USB music player with speakers.

Auto-Idler

Work lights: 2 nos. on booms and 1no. on main frame

Additional lights; 2 nos. on cab & 1 no. on counterweight

Windscreen wiper

Engine fan guard

Undercarriage belly guarding

Upper structure under covers

Engine pre-cleaner

Double element radial type air cleaner with wire mesh protection

Heavy-duty alternator (75 amp)

Cabin fan

Suspension seat

Cab floor mat

Rubber covered track pedals

Removable front lower cab glass

Hammer pipe mounting brackets

Tool Kit

Handrail and non-slip walk ways

Radiator fly screen



### OPTIONAL EQUIPMENT

Fully ducted air conditioner unit with heater

Cabin guard (Front and Top)

Rock breaker

Rock breaker pipe Work.

General purpose buckets (0.9 cum, 1.02 cum)

Heavy-duty buckets (0.8 cum, 0.9 cum)

First aid kit

Fire extinguisher

High raise cabin

Long reach attachment (15 m)

Cab sun screen

3 m arm

Additional hour meter for rock-breaker

Refuel pump

Livelink

\*All dimensions, weights, timings, features & measures mentioned in the brochure could have variance. JCB reserves the right to change specification without prior notice.\*

# अभ्युर्विण सम्पदा

## TRACK DRIVE

Type : Fully hydrostatic

Travel motors : Axial piston type, fully guarded within undercarriage frame.

Final drive : Planetary reduction, bolt-on sprockets

Service brake : Hydraulic counter balance valve to prevent over speeding on gradients.

Park brake : Disc type, spring applied, automatic hydraulic release.

Gradeability continuous : 70% (35 deg.)

Travel speed : 3.8 kmph

Tractive effort : 166 kN

## EXCAVATOR END

Deep section design of boom & arm with cast ends & pivot bosses with brake pipe mounting provision.

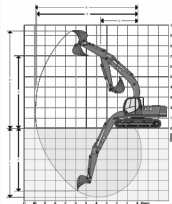

## EXCAVATOR BUCKET

All buckets are JCB type fully welded steel, with sealed, hardened steel pivot pins and replaceable wear parts.

Bucket	Toe plate width (mm)
0.9 cum (GP)	1198
0.9 cum (HD)	1198
1.02 cum (GP)	1350
0.8 cum (Rock)	1120

## TRAVEL SPEED & TRACTIVE EFFORT

Travel speed	3.8 kmph
Tractive force	166 kN

## FILTRATION SYSTEM

The hydraulic components are protected by the highest standard of filtration to ensure long hydraulic fluid life upto 5000 hrs (subject to SOS & recommended maintenance practices) and component life.

In tank : 150 micron, suction strainer

Main return line : 10 micron, fibre form element

Pilot line : 10 micron, paper element

Hydraulic hammer return : 10 micron, reinforced microform element.

Cooling

Worldwide cooling is provided via full return line air blast cooler with anti-block wavy cooling fins. Fly mesh provided to avoid clogging of radiator and cooler fins.



Reliability & durability  
Durable heavy duty structure and high quality components



High output  
Excellent digging force & productivity



Best operator comfort  
All new cab with fully ducted A/C heater (Option)

## CONTROLS

Excavator : All servo lever operated to ISO control pattern.

Engine auto-idler : Reduces engine speed to low idle depending upon machine utilisation thus saving fuel.

Tracks : Individually servo operated by foot pedal or hand lever.

Auxiliary : Via servo operated foot pedal.

Horn : Operated via servo lever mounted button.

## WORKING RANGE: JS205LC/JS205



Boom length 5.7 m		Arm length	
		2.40 m	3.00 m
Dipper	unit	2.40 m	3.00 m
A Maximum digging reach	m	9.30	9.79 m
B Maximum digging reach (on ground)	m	9.10	9.61
C Maximum digging depth	m	5.98	6.59
D Maximum digging height	m	9.03	9.12
E Maximum dumping height	m	6.46	6.57
F Maximum vertical wall cut depth	m	5.47	6.14
G Minimum swing radius	m	3.85	3.74
Bucket rotation	deg.	183	182
Dipper tearout (ISO6015)	kgf	11700	9842
Bucket tearout (ISO6015)	kgf	13205	13205

## Earthmoving Equipment Spares Manufacturer



<p><b>GURU NANAK AUTOMOBILES</b> (An ISO 9001: 2008 Certified Co.) 662/29, Gurudwara Road, Post Office Gali, Jawahar Colony, N.I.T., <b>Faridabad - 121005 (Hararyana)</b> Phone : 0129-3266551, 2238318 Mobile : 09873455120, 09990212848 Email : singhna@gmail.com</p>	<p><b>HEAVY EQUIPMENT SPARES &amp; SERVICES</b> Plot No. 15, Jungle Colony, Opp. Amar Vihar, Pili Nadi, Kamptee Road, <b>NAGPUR (Maharashtra)</b> Mobile : 09823371685, 09730219547 Email : mallitodavidpaul@rediffmail.com</p>
<p><b>GUPTA ENGINEERING WORKS</b> Brahampuri Punjaya, Sharda Road, <b>MEERUT-250002 (Uttar Pradesh)</b> Phone : 0121-4007679, 2523879 Mobile : 09412209679, 09927140904/05 Email : abhishek9897@gmail.com Brand : <b>SG</b></p>	<p><b>HELIX TECHNOLOGIES</b> Shop No.22, Jay Ambe Commercial Center, N.H.-8-B Gondal Road, <b>Rajkot - 360005 (Gujarat)</b> Phone : 0281-2925020 Mobile : 09825217297, 09428039069 63, Jimmi Tower, Ground Floor, Opp. Swami Narayan Gurukul, Gondal Road, <b>Rajkot - 360003 (Gujarat)</b> Email : helix_technologies@yahoo.com Contact Person : Mr. Atul Ramani (Proprieter) Mobile : 09979584558</p>
<p><b>GURCHARAN EXPORTS PVT. LTD.</b> C-380, D.S.I.D.C. Narela Industrietal Area, <b>Delhi-110040</b> Phone : 011-43084217, 57785017 Mobile : 0989916090 Email : dheeraj@krisstalight.com Website : www.krisstalight.com</p>	<p><b>HI-TECH EARTH MOVERS SERVICES</b> Rathod Corner, Hyderabad Road, Dhanegaon <b>NADED - 431603 (Maharashtra)</b> Phone : 02462-225303 Email : hi-techearthmovers@ymail.com Contact Person : Mr. M. A. Khadeer (Proprieter) Mobile : 09850038129, 09422185303</p>
<p><b>H.N.K. INDUSTRIES</b> E-47, Phase-Iv, Focal Point, <b>Ludhiana-141010</b> Phone : 0161-5047847 Mobile : 987230947, 9780144947 Email : mehramengg@gmail.com Website : www.hnkindustries.com</p>	<p><b>HI-TECH HYDRAULICS</b> 9, Sagar Complex, Nr. Hotel Sawan, Sanand Choekdi, Sarkhej, <b>Ahmedabad - 382210 (Gujarat)</b> Phone : 079-26891298 Mobile : 09377302060, 09904014031 Email : hitech.hydraulic@yahoo.com</p>
<p><b>HAMIDI MECHANICAL WORKS (REGD.)</b> (An ISO 9001: 2008 Certified Co.) 892/8, Pratap Nagar, Street No.1, Industrial Area-B, <b>LUDHIANA - 141003 (Punjab)</b> Phone : 0161-2533532, 2543806 Website : www.hamidiindia.com Email : jaswantsingh@hamidiindia.com</p>	<p><b>HINDUSTAN DIESEL</b> No. 255, Vellore Road, (Opp. Reliance Petrolbunk), Katpadi, <b>Vellore - 632007 (North Arcode) (Tamilnadu)</b> Phone : 0416-2243491 Mobile : 09443370667 Email : hindustandiesels@rediffmail.com</p>
<p><b>HARSAN ENGINEERS</b> 275/1 Village bhankri, Near Govt. Sec. School, Sector-47 <b>Faridabad - 121001 (Hararyana)</b> Website : www.harsanengineers.com Contact Person : Mr. Harjeet Singh (Proprieter) Email : harsanengineers@gmail.com Mobile : 09810112619 Contact Person : Mr. Bhupinder Singh (Proprieter) Email : bhupinderratra@rediffmail.com Mobile : 09312758919</p>	<p><b>HITESH ENGINEERING WORKS</b> 88/24, Amrut Industrial Estate, (Opp. Dudheswar Water Tank), Dudheswar, <b>Ahmedabad - 380004 (Gujarat)</b> Mobile : 09824048514, 09067335254, 09574645454 Email : hitesheng31@yahoo.com</p>
<p><b>HOSETECH HYDRAULIC INDUSTRIES</b> 5-5-11/14-16, IInd Floor, Samudrala Mansion Ranigunj, <b>Secunderabad - 500003 (Distt. Hydrabad) A. P.</b> Phone : 040-27703381, 4020 1441 Mobile : 09849477410, 09949243077 Email : hosetechindia@gmail.com Website : www.hosetech.in</p>	<p><b>HOSETECH HYDRAULIC INDUSTRIES</b> 5-5-11/14-16, IInd Floor, Samudrala Mansion Ranigunj, <b>Secunderabad - 500003 (Distt. Hydrabad) A. P.</b> Phone : 040-27703381, 4020 1441 Mobile : 09849477410, 09949243077 Email : hosetechindia@gmail.com Website : www.hosetech.in</p>



## Earthmoving Equipment Spares Manufacturer



<p><b>HRB HYDRO</b> #2023, Street No.4, S.K.S. Nagar, Gill Road, <b>LUDHIANA - 141003 (Punjab)</b> Mobile : 09855613427, 07696660005 Email : hardeepbansal@rediffmail.com</p>	<p><b>INDUSTRIAL &amp; MINING CO.</b> Component For : HCV's , Earthmovers 1/59, Ram Bazar, Mori Gate, <b>Delhi - 110006</b> Phone : 011-23936700, 23941700 Email : imc700@sify.com Website : www.imc700.com Brand : <b>IMC</b> <b>Products</b> : Earthmoving Spares Parts</p>
<p><b>HYDRAU-MEN SALES &amp; SERVICE</b> 2/26, Housing Board Colony, Opp. G.S. Motors, Pratap Nagar Sukher Bypass, <b>Udaipur - 313001 (Rajasthan)</b> Phone : 0294-2801730, 2490579 Mobile : 09829042756 Email : hydraumens@bsnl.in Website : www.hydraumen.com</p>	<p><b>ISHIKA AGENCIES</b> Component For : Earthmovers 1/33, 1st Floor, Shop No.102, Ram Chowk, Kashmere Gate, <b>Delhi - 110006</b> Phone : 011-23945073 Mobile : 09911187130 Email : ishikavicta@gmail.com <b>Products</b> : Earthmoving Spares Parts</p>
<p><b>HYDRO TECH ENGINEERING</b> Ratiham Road, Badnawar, <b>DHAR - 454660 (Madhya Pradesh)</b> Mobile : 07869039113, 07354634004</p>	<p><b>JAI BHAVANI HYDRAULICS</b> Component For : Earthmovers Shop No.5-245/3, HPC Road, Moosapet, <b>HYDRABAD - 500018 (Andhra Pradesh)</b> Phone : 040-23812916 Mobile : 09247346631, 09246246631 Email : hydraulics_jaibhavani@yahoo.in <b>Products</b> : Earthmoving Spares</p>
<p><b>HYDRAULIC POWER SOLUTIONS</b> Plot No.40-41, Elcher Compound, Sanjay Colony, Near Punjab Rolling Mill, Sector-23, <b>Faridabad-121005 (Haryana)</b> Mobile : 08010806080, 08287508287, 08287738287 Email : sales@hpsindia.co.in Website : www.hpsindia.co.in</p>	<p><b>JAY INDUSTRIES</b> Near Valambhiya Motors, Opp. Dhebar Road, Old Octroi Post, Dhebar Road, Virani Aghat, <b>Rajkot-360004 (Gujarat)</b> Mobile : 09427963808, 09925203003, 07817810003 Email : info@jayindustries.in Website : www.jayindustries.in <b>Products</b> : Earthmoving Spares</p>
<p><b>HYDRO-TECHNICALS TRADE AGENCY</b> 34, Sembudoss Street, 1st Floor, <b>Chennai - 600001 (Tamilnadu)</b> Phone : 080-25249754 Mobile : 093880821328 178, M.T.H. Road, Mannurpet, Chennai - 600050 Mobile : 09380553433 Email : juzarmufad@yahoo.co.in</p>	<p><b>JAYMIN RUBBER &amp; OIL SEAL</b> Component For : Earthmovers 3, Shirram Estate, Opp. Gujrat Boatling, Kewal Kanta Road, Rakhial, <b>Ahmedabad - 380023 (Gujarat)</b> Phone : 079-22742724 Mobile : 09375138800, 9898427420 <b>Products</b> : Earthmoving Spares Parts, Rubber Parts</p>
<p><b>HYDROMECH ENGINEERING CO.</b> 766/1, Kalmath Road, <b>Belgaon - 590002 (Karnataka)</b> Phone : 0831-4200639, 2461086 Mobile : 09341100790</p>	<p style="text-align: right;">Continued in Next Edition</p>
<p><b>HYDROPOWER ENGINEERS</b> Shop No. 29, Bhavani Arcade,N.C.M., P.B. Road, Opp. Basava Van, <b>HUBLI - 580029 (Distt. Dharwar) Karnataka</b> Phone : 0836-2256092, 4253476 Mobile : 09448425214</p>	<p>नोट:- उपरोक्त जानकारी हमारे Feedback Form के आधार पर एकत्रित कर प्रकाशित की गई है। यदि इसमें किसी भी प्रकार की त्रुटि रह गई है तो सम्बन्धित डीलर/मैन्यूफैक्चर्स पृष्ठ संख्या 22 पर प्रकाशित Feedback Form को पूरा भरकर भिजवाने का कष्ट करें ताकि आगामी अंक में संशोधित जानकारी प्रकाशित की जाये। For More Detail Login to - <a href="http://www.parivahansampda.in">www.parivahansampda.in</a> or <a href="http://www.parivahansampda.com">www.parivahansampda.com</a></p>

## VERMA MOTOR CO.



**Manufacturers of  
All Type of  
Tyer Change Machine**

I.C.F.411, New Motor Market, Manimajra (Chandigarh)  
Phone : 017-2737006  
Mobile : 98152-51118, 98886-90411

Suresh Sharma # 931488980



## SHREE SHYAM MOTORS

53, Transport Nagar, Jaipur-302 003  
Phone : 0141-4108980 Mobile : 7877454535  
Email : shreeshyammotors10@gmail.com

## ANANTA ENTERPRISES

D-29, Subcity Center, Savina, Udaipur-313002 (Raj.)  
Contact : 8949858455, 9414067892  
E-mail : rarora2604@gmail.com



Deals In All Type of  
Heavy Earthmoving  
Machinery Spares

## US INTERNATIONAL

Cat 424, L&T 770, JCB 3DX  
Replacement Spares for Heavy Earthmoving Equipments

Sushil Kaushik # 9980774039  
R. G. Sharma # 9899945990

Plot No.118, Friends Colony, Sec-20,  
Old Faridabad-121 002 (Haryana)  
E-mail : usspare@gmail.com Website : www.usinternational.co.in



## BHILWARA SALES CORPORATION

Specialist : Tooth Point, Adapters, Side Cutter, Lock Pin  
O-Ring & Seal Kit, Bush, Pin Pivot &  
Under Carriage Parts

Arvind Lathi # 98290-44378



Shop No.5, Surabhi Complex, Gayatry Ashram, Ajmer Road  
Bhilwara-311 001 Ph. : 01482-264378, 237248, 8875019998

## Kalpna Heavy Earth Mover Spares

IMPORT & EXPORT  
EARTHMOVERS MACHINERY PARTS



Preveen Nahar : 94133-18704 Lokesh Bagpa : 94148-58343

Deals in :

Importer & Stockist Spare Parts of TATA, HITACHI, BEML, L&T, KOMASTU  
VOLVO, CAT, Doosan, Hundai, Rock, Breaker, Loader, Grinder, JCB etc.

Sales & Corp. Office : 1st Floor, Plot No.2, Mewar Motors Link Road, Udaipur-313001 (Raj.)  
Regd. Office : 10, Toran Bawadi, Opp. Maruti Work Shop, Near Jodhawas Timber, Udaipur

## M. R. L. HYDRAULIC PIPES

A House of Earth Moving Spares

Contact : 9828215265  
9414809666



We Assemble Hydraulic Hose  
For JCB, Tucks, Tractors

Shop No. 31, Reti Stand, Udaipur (Rajasthan)  
Mobile : 9057096878

## LAXMI AUTOMOBILES

Deals in :

JEEP, INDIKA, SUMO, TATA ACE, QUALIC, TAVERA, TRACTORS SPARE PARTS  
PHILIPS BOSCH MITMIT KAFILA MINDA MINDA UBL SHANCO NDB

Contact : 9950931675



Near Kreshi Office, Ratanpur Road, Dungarpur

## PARSHWANATH EARTH MOVERS

An ISO 9001 : 2015 Certified Co.  
30, Reti Stand Main Road, Udaipur (Raj.)  
Mobile : 9414095844, 8118849335

Sole Distributors for India  
Siddhi Vinayak Agency  
Contact : 011-430180300, 09911117130



Oil Filters  
Radiator Fan  
Cables

EXCAVATORS  
BACK HOSE  
AND LOADERS  
PRODUCTS

## BHILWARA SALES CORPORATION

Specialist : Tooth Point, Adapters, Side Cutter, Lock Pin  
O-Ring & Seal Kit, Bush, Pin Pivot &  
Under Carriage Parts

Arvind Lathi # 98290-44378



Shop No.5, Surabhi Complex, Gayatry Ashram, Ajmer Road  
Bhilwara-311 001 Ph. : 01482-264378, 237248, 8875019998

AMIT GOEL  
9811292589  
9911028147

ASHISH GOEL  
9811432334  
8076762585



RAJAN EARTHMOVING SPARES

1/1524, Ground Floor, Kashmir Gate, Delhi-110006  
(011) 21863089 E-mail : rajanparsn@gmail.com

RAJAN TRADING CO.

3485, Chaman Mandi, Nicholson Road, Delhi-110026  
(011) 49002879 E-mail : rajantrading145@gmail.com



# ग्रोथ ड्राइविंग के लिये मारुति की नजर जेनेक्ट पर

•कम्पनी थर्ड जेनरेशन मारुति कस्टमर को ध्यान में रखते हुये नये मॉडल लॉन्च करेगी



चार साल में मारुति का मार्केट शेयर 38 से 50 परसेंट तक पहुंच गया। लगता है कम्पनी को जैकपोट की लत पड़ चुकी है तभी तो, जो मॉडल आता है लम्बी बुकिंग पर चला जाता है। पहिले दर माईने टॉप-10 में से छह-सात मॉडल मारुति के बने रहते हैं। लेकिन...कम्पनी इन नॉट सिटिंग ऑन लॉरिस्... बल्कि नये ग्रोथ ड्राइवर्स की तलाश कर रही है।

वाहन-उद्योग

2016 के ऑटो एक्सपो में मारुति सुजुकी के सेल्स एंड मार्केटिंग प्रमुख आरएस कल्सी ने बताया था कि कम्पनी थर्ड जेनरेशन मारुति कस्टमर्स को ध्यान में रखकर प्रॉडक्ट तैयार कर रही है। पहली जेनरेशन वो जिसने मारुति 800 से शुरूआत की थी और परिवार की दूसरी जेनरेशन वो जिसने स्विफ्ट डिजायर खरीदी थी। मारुति के फर्स्ट जेनरेशन कस्टमर की तीसरी पीढ़ी अब मार्केट में एक्टिव हो रही है और ये कम्पनी के लिये टार्गेट कस्टमर हैं।

मारुति सुजुकी के एमडी एंड सीईओ केनिची आयुकावा के अनुसार भारत 2020 तक दुनिया का तीसरा बड़ा कार मार्केट बन जायेगा इसके बावजूद अभी 1 हजार पर 30 ही कारें हैं। यानी इंडस्ट्री के लिये हैडरूम बहुत है वे कहते हैं कि कॉम्पैक्ट वेहिकल कम्पनी का कोर बिजनेस है और इसी पर फोकस करने की जरूरत है।

जिस तरह से देश में स्पॉर्ट डिजायन और स्टाइलिंग वाली गाड़ियों का ट्रेंड बढ़ रहा है उससे कम्पनी के लिये ऑटो एक्सपो में डिस्प्ले **फ्यूचरएस** कॉन्सेप्ट बहुत अहम होगा। लेकिन जिस तरह से पर्सनल बदल रही है उसे देखते हुये जरूरी नहीं कि जो प्रॉडक्ट आज बिक रहा है वो कल भी बिकेगा। यह माना जा सकता है कि कस्टमर की पैकेजिंग को लेकर डिमांड बढ़ रही है ऐसे में कार डिजायनरों को डिजायन और स्टाइलिंग के लेवल पर एप्रिसिव होने की जरूरत है।

## दही में मिलाएं शहद, मुंह के अल्सर में मिलेगी राहत

कुछ कंडीशन को छोड़ दिया जाए तो दही एक ऐसा फूड है जिसे खाना हमेशा फायदेमंद होता है। ये पेट के लिए अच्छा होता है, साथ ही ये वेट लॉस में भी मदद करता



है। दही अकेला तो फायदा करता ही है, लेकिन अगर आप इसे अजवाइन या काली मिर्च आदि चीजों के साथ मिलाकर खाते है तो इसके फायदे बढ़ जाते हैं। दही में प्रोबायोटिक्स के अलावा विटामिन्स, कैल्शियम और अन्य कई फायदेमंद मिनरल्स होते हैं। इस वजह से आयुर्वेद में उत्तम आहार कहा गया है।

- दही, काला नमक और भुना जीरा: भूख बढ़ती है। डाइजेशन अच्छा रहता है।
- दही और अजवाइन: दही में अजवाइन मिलाकर खाने से पाइल्स को प्रॉब्लम में फायदा होता है।
- दही और शहद: यह एंटीबायोटिक का काम करता है। मुंह के अल्सर को प्रॉब्लम ठीक होती है।
- दही, काला नमक, कालीमिर्च और जीरा: ये कॉम्बिनेशन वेट लॉस के लिए बढ़िया है। इससे एक्सट्रा फेट बर्न होता है।
- दही, शक्कर और ड्रायफ्रूट्स: कमजोरी दूर होती है। वजन बढ़ाने में मददगार।

टोयोटा और सुजुकी की पार्टनरशिप के तहत 2020 से जो नये इलेक्ट्रिक मॉडल आयेगे वो कस्टमर को ग्रीन गाड़ियों की डिमांड के तहत ही तैयार हो रहे हैं। आयुकावा का मानना है कि भारत के ई-मोबिलिटी प्रोग्राम की राह में बड़ी चुनौतियां हैं। इन्फ्रास्ट्रक्चर तैयार करने की जरूरत है और अफोर्डेबिलिटी के भी सवाल है।

सुजुकी की ग्लोबल सेल्स में 50 परसेंट से ज्यादा योगदान भारत का है और पिछले 35 सालों में मारुति के जरिये सुजुकी ने जो ईकोसिस्टम और इन्फ्रास्ट्रक्चर तैयार किया है उसे कैपिटलाइज कर कोशिश लेटिन अमेरिका और अफ्रीका के देशों में दखल बढ़ाने की है।

इस प्लान में गुजरात प्लांट अहम साबित होगा। 2020 से कम्पनी का कुल उत्पादन 20 लाख यूनिट्स के लेवल पर होगा और इसमें से 15-20 गाड़ियों को एक्सपोर्ट किया जायेगा।



Manufacturer of :  
Fly Wheel Ring Gears & Other Auto Parts

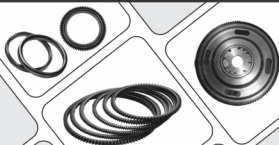

**FITWELL AUTO INDUSTRY**

Plot No. 48, Ajay Nagar, Backside Indl/ Estate, Jalandhar - 144004 (Ph.)

Mobile : 9357753996, 9357253996, 9317908900

Email : fairing125@gmail.com, asmadaan@gmail.com

**DISTRIBUTOR ENQUIRIES SOLICITED**



# Delhi Market Report



# QUALIS SPARES PARTS

As On 05.05.2018

DESCRIPTION	RATES	DESCRIPTION	RATES	DESCRIPTION	RATES
ENGINE MOUNTING QUALIS (71020)	130	REAR AXLE BRG. QUALIS	390	CRANK PULLEY 3 BELT	N.A.
ENGINE MOUNTING QUALIS (54110)	160	CALIPER SHIM	50	VACUUME ROTTER	190
GEAR BOX MOUNTING QUALIS	200	DISC. PAD PATTI KIT	20	VACUUME ASSEMBLY	2200
REAR BUSH KIT QUALIS	180	FRONT SPINDLE	680	BRAKE BOOSTER IMPORTED	1950
SILENCER RUBBER QUALIS	15	NUCCLE ARM.	380	MASTER CYLINDER KIT	270
FRONT SUSPENSION BUSH KIT OLD	600	WHEEL RIM	1900	CLUTCH CYLINDER KIT	140
JUMPING ROD KIT QUALIS (Set of 14)	220	WHEEL CAP 5 SPOKE	410	CLUTCH START CYLINDER KIT	120
BODY MOUNTING	580	WHEEL CAP 8 SPOKE	500	WHEEL CYLINDER KIT	50
FRONT BUFFER	110	WHEEL CAP 7 SPOKE	540	MASTER CYLINDER	850
STEERING BOOT QUALIS POWER	110	FRONT BRAKE HOSE	210	CLUTCH CYLINDER	610
STEERING BOOT QUALIS MANUAL	110	REAR BRAKE HOSE	150	SLAVE CYLINDER	340
BALANCE ROD BUSH QUALIS	100	ALTERNATOR PIPE	200	WHEEL CYLINDER	210
BREAK ROD BUSH QUALIS	260	ALTERNATOR HOSE	200	CLUTCH PRESSURE (VALVE)	3100
STEERING RACK BUSH	70	BRAKE ALL HOSE A	120	CLUTCH PRESSURE (LUK)	4300
STEERTING PINION	130	BRAKE ALL HOSE B	150	MUD FLAPS	100
DAMPER KIT	140	BRAKE PIPE SET	600	ROOF LIGHT	160
STEERING CROSS ROD QUALIS	300	OVER FLOW PIPE SET	280	NUMBER PLATE LIGHT	190
STEERING CROSS ROD POWER STY.	300	NOZZLE PIPE SET	520	FRONT WHEEL OIL SEAL	30
STEERING COUPLING QUALIS	410	TIMING COVER	440	REAR WHEEL OIL SEAL	30
FLY WHEEL RING	560	JUMPING ROD BRACKET	70	DIFFERENTIAL PINION SEAL	40
STEPNEY BRACKET (GTH)	440	FRONT SHOCKER O.E GABRIEL	700	GEAR BOX SEAL SET	60
ELBOW QUALIS THERMOSTATE	270	REAR AXLE	1020	FRONT ALTERNATOR SEAL	25
SHAKLE ASSEMBLY	390	SPINDLE NUT	16	REAR ALTERNATOR SEAL	90
DIESEL TANK CAP	170	SHOCKER BOLT	50	ENGINE SEAL KIT	190
OIL CAP	100	OIL PRESSURE SWITCH	140	U. J. CROSS	240
COOLANT BOTTLE	140	TEMPERATURE SWITCH	90	BONET (KABJA) HINGES	260
BREAK OIL BOTTLE	380	BREAK LIGHT SWITCH	130	WATER BODY	740
CLUTCH BOTTLE	280	REVERSE LIGHT SWITCH	150	BONNET RUBBER	15
WIPER BOTTLE	390	BONNET QUALIS	4000	HUB BOLT	22
BRAKE ROD	490	FRONT FENDER	950	LOWER ARM BOLT	240
GEAR LEVER BOOT QUALIS	130	BONNET TOYOTA	NA	KAMANI BOLT	180
CONNECTING ROD QUALIS	650	FENDER TOYOTA	NA	JACK ASSEMBLY	1700
ACCELATOR CABLE	120	FRONT DOOR TOYOTA	NA	JACK ROD SET	150
SPEEDOMETER CABLE	140	FRONT DOOR	3900	JUMPING ROD BOLT KIT	60
BONNET CABLE	100	TAIL GATE	NA	JUMPING ROD BUSH KIT	200
PARKING CABLE	470	LOWER MEMBER	700	F SUSPENSION BUSH KIT N/M	590
FUEL LID CABLE	200	UPPER MEMBER	1900	REAR KAMANI TIKKI	20
FRONT CALIPER ASSEMBLY	2200	DIFFERENTIAL ASSY. COMPLETE	6500	8FRONT DISC PAD QUALIS (IMPORTED)	360
REAR ANCHOR ASSEMBLY	3450	CROWN PINION	2000	FRONT DISC. PAD QUALIS (RANE)	650
BRAKE ADJUSTER QUALIS	150	STAR GEAR	800	FRONT DISC TAWA	500
BRAKE ADJUSTER PATTI	90	STAR WASHER	160	FRONT HUB	420
PROPELLER SHAFT	3000	STAR PIN (Set of 2)	100	REAR DRUM	750
PROPELLER SHAFT YOKE	550	BRASS RING BIG	240	TORSION BAR	580
BRAKE SHOE QUALIS IMPORTED	600	BRASS RING SMALL	240	TORSION BAR BRACKET SET	390
BRAKE SHOE QUALIS LOCAL	310	A/C BELT PULLEY	160	TORSION BAR BOLT	120
FRONT WHEEL BRG. QUALIS BIG	240	TIMING PULLEY	380	BALL JOINT SET	1820
FRONT WHEEL BRG. SMALL (67148)	170	CRANK PULLEY 2 BELT	550	TIE ROD END	400

Courtesy By : SHRI GOBIND HARI MOTORS 2808, Gurunank Auto Market, Kashmere Gate, Delhi-6 Ph. : (M) 9810106601

# जीएसटी आय 95000 करोड़ रुपये हो जाने की संभावना

# GST

Goods & Services Tax

समाचार-दूरदर्शन

ई-वे बिल की शुरुआत व सरकार द्वारा गुड्स सर्विस टैक्स में किए गए अनेक सुधारों के परचात अब जीएसटी की मासिक आय बढ़कर एक लाख करोड़ रुपये के आसपास देखने की मिल सकती है। सरकारी सूत्रों की विश्वास है कि मार्च 2018 की आय बढ़कर 93000 से 95000 करोड़ रुपये के स्तर को छू सकती है। गत पांच माह की अवधि में औसत आय 87000 करोड़ रुपये के स्तर पर रही है। जीएसटी आय जिसके केन्द्र सरकार, राज्य सरकारों व इंटीग्रेटेड जीएसटी को मिलाकर कुल आय गत पांच माह से उतार-चढ़ाव पूर्ण रही है।

हालांकि प्रथम तीन माह की अवधि में यह आकर्षक स्तर पर रही थी लेकिन इसके पश्चात पांच माह की अवधि में कमजोर स्तर पर रही थी। नवम्बर के सीटों के संदर्भ में दिसम्बर 2017 के दौरान आय 84000 करोड़ रुपये के स्तर पर रहा था लेकिन इसमें सुधार मार्च 2018 के दौरान ही दर्ज किया जा सका जब आय बढ़कर 89300 करोड़ रुपये हो गई थी। देश की जीएसटी कार्य प्रणाली में अब स्थिरता लौट रही है। वृद्ध स्तर पर सरकार ने नए कानून में अनेक सुझावों को मानते हुए बदलाव भी किए हैं। अक्टूबर 2017 से ही जीएसटी दरों में व्यापक बदलाव व सरलीकरण हुआ है। 28 प्रतिशत की दर पर का योग्य उत्पादों की सूची को घटाकर 50 कर दिया गया है। 178 उत्पादों पर शुल्क की दर को 28 प्रतिशत से घटाकर 18 प्रतिशत कर

दिया गया है। पूर्व में इनपुट टैक्स क्रेडिट को लेकर भी कानून स्पष्ट नहीं था इसके अलावा अर्थव्यवस्था में मांग भी कमजोर रही है। इस अनिश्चितता के बावजूद अगस्त-सितम्बर तथा अक्टूबर के दौरान विवरणियों की संख्या के साथ बहुत आकर्षक स्तर पर रही थी लेकिन नवम्बर में प्रस्तुत विवरणियों के अंतर्गत आय में अक्टूबर के संबंध में 9200 करोड़ रुपये की कमी आई थी इसके परचात इसमें 2200 करोड़ रुपये की और कमी आई थी। दिसम्बर से पुनः आय में सुधार दर्ज किया गया है तथा व्यवसाय क्षेत्र में अच्छी समझ भी विकसित हुई थी। अक्टूबर नवम्बर में इनपुट क्रेडिट के दावों के कारण आय घटी थी जो ट्रांजीशनल क्रेडिट से संबंधित थी जो जीएसटी से पूर्व बचे स्टॉक पर ली गई थी और इसके चलते अक्टूबर से दिसम्बर के बीच आय प्रभावित हुई थी। केपीएल गुड्स इनपुट क्रेडिट के दावे संबंधित नियमों में किए गए बदलाव का भी प्रभाव पड़ा था। सेंट्रल एक्सहाइज सेनेट के दौर में व्यवसाय क्षेत्र केवल 50 प्रतिशत कर भुगतान की क्रेडिट का ही दावा प्रथम वर्ष में कर सकता था लेकिन जीएसटी के अंतर्गत प्रथम वर्ष में 100 प्रतिशत क्रेडिट का दावा किया जा सकता है।

शुरुआती महीनों के दौरान रिफंड ऑफ एक्सेस टैक्स भुगतान को रोका गया था लेकिन दिसम्बर में इसमें गतिशीलता आई है। वर्ष के अंतिम माह की खरीददारी व ल्यूहारी मांग में गतिशीलता नहीं होती तो जीएसटी आय में व्यापक उतार-चढ़ाव व कमजोरी जारी रह सकती थी। दिसम्बर निश्चित रूप से अप्रत्यक्ष कर आय की दृष्टि से महत्वपूर्ण रहा है तथा जनवरी के दौरान दाखिल की गई विवरणियों से यही संकेत मिलता है कि जीएसटी आय में तेजी से सुधार हो रहा है।

## नेटवर्क तैयार अब सुपरकैरी का वॉल्यूम बढ़ायेगी मारुति

मिनी ट्रक मॉडल सुपरकैरी को लेकर लम्बे समय तक असमंजस में रही और कई बार प्रॉडक्ट और स्ट्रेटेजी को सुधाने के बाद अब लगता है मारुति सुजुकी का इस मॉडल में भरोसा बढ़ रहा है। देश के 25 राज्यों के 140 शहरों तक पहुंच चुके सुपरकैरी की सेल्स में पिछले वित्त वर्ष 10 गुना प्रोथ दर्ज की गईं और यह 10 हजार यूनिट्स के सेल्स वॉल्यूम को पार कर गया। 2017-18 में मारुति सुजुकी ने 10033 सुपरकैरी बेचे जबकि 2016-17 में बेहद सीमित नेटवर्क के चलते कम्पनी 900 गाड़ियां ही बेच पायी। मारुति सुजुकी ने अपने इस पहले एलसीवी मॉडल को सितम्बर 2016 में लॉन्च किया था। 700 किलो की लोडिंग क्षमता वाले इस मॉडल के लिये कम्पनी को स्ट्रेटेजी ग्रांडअप की रही है यानी मॉडल अपनी स्ट्रेथ से आगे बढ़े। सबसे बड़ी बात ये है कि इस सीगमेंट में टाटा एस, अशोक लेलैंड दोस्त सहित महिन्दा सुप्रो और पिप्याजियो पोर्टर आदि अन्य मॉडल भी हैं इसके बावजूद सुपरकैरी पर 10 हजार से ज्यादा कस्टमर ने भरोसा जताया है। अभी देश में सुपरकैरी 159 शहरों में 190 आउटलेट्स पर बिक रही है। कम्पनी के प्रवक्ता के अनुसार पिछले छह महीनों से महिन्दा में 1 हजार से ज्यादा सुपरकैरी बिक रही हैं। भारत में बेचने के अलावा मारुति सुजुकी सुपरकैरी को तंजानिया और साउद अफ्रीका को एक्सपोर्ट भी कर रही है। भारत में अपने ऑपरेशन की शुरुआत करते समय वर्ष 1982 में सुजुकी ने (मारुति सुजुकी) ने मिनीट्रक भी लॉन्च किया था लेकिन बहुत कमजोर रेस्पॉन्स के चलते इसकी बुकिंग कैसल कर दी गई थी।





### AKAL

STEEL & ALLOYS CO. Regd.

## Wheel Spanners

Description	Size	Rates
Wheel Spanner (17,18,19,21)	'L' Type	₹ 71.00
Wheel Spanner (24x24, 24x27, 27x27)	9" Gulla	₹ 190.00
Wheel Spanner (24x27, 27x27, 27x30, 27x32, 27x33, 30x30, 30x32, 30x33, 32x32, 32x33, 33x33)	16"	₹ 325.00
Wheel Spanner (32x32, 32x33, 33x33)	22" Ex	₹ 410.00

AKAL & ALLOYS CO.

(Inclusive of Packing & GST @ 18%)

## Sawhney Enterprises (India)

50 Years Experience  
767/22, Prakashwadi Motor Market, Chabi Ganj, Kashmir Gate, Delhi-110 006  
Phone: 011-23944854, 23974854 Mobile: 09968091574, 09136317761  
Email: india.sawhneyenterprises@gmail.com URL: www.sawautoparts.com

- हर क्षण प्रसन्न रहने वाले व्यक्ति की जिंदगी प्रसन्नता से भरी होती है। सफलता से प्रसन्नता प्राप्त हो, यह अपेक्षित नहीं किंतु प्रसन्नता से सफलता ही होती है। वस्तुतः प्रसन्नता सम्यक् व्यक्ति ही वास्तविक संपन्नता को उपलब्ध हो सकता है। आनन्द से भरा व्यक्ति ही जीवन सार्थकता को उपलब्ध हो सकता है। सदैव प्रसन्न रहना और लोगों को प्रसन्न रखना एक बहुत बड़ी कला है।

जो इस कला में पारंगत होता है, वही सफल होता है।

- प्रसन्नता भीतर से आनी चाहिए लेकिन यह तब ही संभव है, जब भीतर रिक्तता हो। यदि आप भीतर से प्रसन्न होंगे तो प्रसन्नता की झलक आपके चेहरे पर स्वतः ही झलक उठेगी और तब आसपास के वातावरण में प्रसन्नता की फुलवारी महक उठेगी ऊपर से आँवी हुयी प्रसन्नता का सहारा मत लीजिए और लोगों की बनाबटी प्रसन्नता के धोखे में कभी मत आइए।
- जो अपने काम के साथ गाना भी गाता है, वो सबको भाता। वैसे तो काम करना ही प्रसन्नता की बात होनी चाहिए। कोई भी सफलता पूर्णतः आपकी तब ही हो सकती है जबकि यह आपके लिये प्रसन्नता की बात हो। जिन्दगी आपके नाम हो सकती है, बशर्त कि यह आपके लिये प्रसन्नता की बात हो जिन्दगी आपके नाम हो सकती है।
- परमात्मा ने अपनी अनुपम कृति के रूप में मानव शरीर का सृजन किया और उसमें एक पवित्र आत्मा का प्रावधान कर दिया। यहाँ तक तो सब ठीक था किंतु परमात्मा ने काफी सोच-विचार कर इस शरीर में एक चंचल मन का भी प्रावधान कर दिया। व्यक्ति के तमाम उपद्रवों एवं कष्टों का कारण बस यह मन ही है। प्रसन्न रहने के लिए इस मन को साधना पड़ती है; अतः तन से ही नहीं मन से भी प्रसन्न रहिये। मन से ही नहीं, दिल से भी प्रसन्न रहिये। दिल से ही नहीं दिमाग से भी प्रसन्न रहिये। यही समग्रता है। समग्रता ही सफलता है।
- प्रसन्नता उतनी ही सहज एवं स्वाभाविक है जितनी कि हमारी श्वास है। हँसने और रोने के लिये किसी भाषा को आवश्यकता नहीं होती। सबका हँसना और रोना एक सा ही होता है। आदमी ही नहीं, दुनिया का हर प्राणी हँसने और रोने को आसानी से समझ लेता है। इसलिए सदैव प्रसन्न रहिये। आपकी प्रसन्नता आपके लिए ही नहीं सबके लिए प्रसन्नता की बात है। प्रसन्नता केवल अभ्यास की बात है, इसके लिये कुछ भी खर्चन की आवश्यकता नहीं होती। प्रसन्नता को जितनी लुटाओ, उतनी ही लौटकर आती है।
- जब आपा पैंसा काम करने में सफल हो जाते हैं जिसके लिये आप आश्रयस्त नहीं थे या जिसके लिये दूसरों को आपकी क्षमता पर विश्वास नहीं था तब आपकी सबसे बड़ी प्रसन्नता होती है लेकिन यह तब ही संभव है जब आप काम करते समय निरंतर आनंद में डूबते रहें हैं। आनन्द में डूबते हुये आनन्द को काम में और काम को आनंद में रूपान्तरित करते रहें।
- प्रसन्नता का रहस्य जिज्ञासा में छिपा होता है और जिज्ञासा का रहस्य सफलता में किन्तु यह भी सच है कि सफलता का रहस्य प्रसन्नता में छिपा होता है। वस्तुतः वही सफल हो सकता है जो अपनी और दूसरों की प्रसन्नता का रहस्य समझता है। हर परिस्थिति में प्रसन्न रहना ही व्यक्ति की सबसे बड़ी सम्पत्ति है; यही बैंक बैलेन्स है, यही जमा पूंजी है। जब भी आप किसी को याद करते हैं, उसका हँसता हुआ चेहरा ही याद आता है। रोंते हुये चेहरे को कोई भी याद रखना नहीं चाहता।

# 100 कदम सफलता के



- हम केवल वर्तमान में ही प्रसन्न हो सकते हैं। कल प्रसन्न थे या कल प्रसन्न होंगे, इस आधार पर आज प्रसन्न नहीं हो सकते। जब वर्तमान का हर क्षण प्रसन्नता के साथ गुजरता है तब हम भूत या भविष्य में अप्रसन्न कैसे हो सकते हैं। भूत और भविष्य का निर्माण तो वर्तमान से ही होता है और जब वर्तमान प्रसन्नता से भरा हो तो भूत भविष्य भी प्रसन्नता युक्त ही होंगे।
- अकृत कष्टों एवं विषम परिस्थितियों में भी यदि हम टूटते नहीं हैं, सहजता से आगे बढ़ते रहते हैं। इस बात पर सिर कुटते हैं तो इससे बचकर प्रसन्नता की बात और हो ही क्या सकती है। अगर कोई बीमारी टल नहीं सकती तो बेहतर है बीमारी का भी आनंद उठाया जायें। ऐसा आनंद रोज-रोज तो मिल नहीं सकता। कुछ भी असंभव नहीं है, अगर हम हर परिस्थिति में प्रसन्नचित रहने की कला विकसित कर लें।

## दुःख

एक किसान अपनी सरसों को फसल के साथ बहुत खूब था। सूखे के कारण अगले साल खेत पड़त रह गया। फिर भी वह खाली खेत के साथ ही खूब था। यह सोचकर कि अगले साल तो बरसात होगी ही किन्तु दुर्भाग्यवश अगले साल भी बरसात नहीं हुयी फिर भी किसान खूब था। कम से कम खेत तो उसके पास था ही किन्तु लगातार सूखे के कारण खेत विक गया फिर भी वह खूब था। दूसरों के खेत तो मौजूद थे किन्तु दुर्भाग्यवश लगातार सूखे के कारण उसे आस-पास काम मिलना भी बंद हो गया। मजबूरी में किसान को अपना घर भी बेचना पड़ा। अब तो यह बिल्कुल खानाबदोश हो गया था। जहाँ काम मिला, वहीं चला जाता। फिर भी खूब था। कम से कम जीवित तो था। जीवित होने से बड़ी खुशी और भी नहीं सकती। यानि हम न ही क्या काम है। सांच लेने पर हर विपरीत परिस्थिति अनुकूल हानी चली जायेगी।

ISO 9001:2008  
Certified Co.

**GSPL**



We Specialize  
in Developing  
Leaf Springs  
& Assemblies  
as per The  
Requirement



Leaf Springs  
Parabolic Springs  
& Assemblies



Manufactured by

**OM SAI AUTO INDUSTRIES**

Plot No. 10, Wagholi Road, Wagholi - 412205, Pune

Phone: 020-26080000, 26080001

Email: [om.sai@om-sai.com](mailto:om.sai@om-sai.com)

Manufacture, Equipments, Substitutes for International Auto





# Autelink E-Registration से कहीं ? एक ही जगह 25 साल

एक परिवार का समय



**Autelink (India) Limited**

एक ही जगह 25 साल



*Regal*

Specializing in Spring Leaf Bushes & Pins

THE FUTURE BRAND



- \_\_\_\_\_ Shock Asy
- \_\_\_\_\_ Spring Pins
- \_\_\_\_\_ Roll Coax Pins
- \_\_\_\_\_ King Pins
- \_\_\_\_\_ Trailing
- \_\_\_\_\_ High Capacity Pins
- \_\_\_\_\_ Spring Bushes
- \_\_\_\_\_ Roll Coax Bushes
- \_\_\_\_\_ King Pin Bushes
- \_\_\_\_\_ H-Shock Bush
- \_\_\_\_\_ Roll Trunk Bush
- \_\_\_\_\_ Tractor Design Pins
- \_\_\_\_\_ Customized CNC Spring Parts
- \_\_\_\_\_ & Other Chassis Parts

Manufactured By

*Regal* **Auto International**

2000 Hwy. 3, Hwy. 400, Fort Worth, Texas 76116, Dallas 75243  
Phone: 817-491-9111 Fax: 817-491-9112  
Website: [www.regalauto.com](http://www.regalauto.com) Email: [regal@regalauto.com](mailto:regal@regalauto.com)



# दुनिया का सबसे स्वच्छ पेट्रोल डीजल

## अब दिल्ली में उपलब्ध



समाचार-जगत

उत्सर्जन मानकों के

लिहाज से दुनिया का सबसे स्वच्छ पेट्रोल व डीजल अब राष्ट्रीय राजधानी दिल्ली में उपलब्ध है। सार्वजनिक क्षेत्र की तेल विपणन कंपनियों ने राजधानी में यूरो-6 मानक के डीजल व पेट्रोल की आपूर्ति शुरू कर दी है। राजधानी और आसपास के इलाकों में बायु प्रदूषण के खतरनाक स्तर तक पहुंचने की चुनौती से निपटने के लिये इन कंपनियों ने तय कार्यक्रम से दो साल पहले ही यूरो छह मानक के ईंधन की आपूर्ति शुरू की है।

इस तरह से दिल्ली देश का पहला शहर है। जहां यूरो-6 मानक ईंधन की आपूर्ति की जा रही है। पेट्रोलियम मंत्री चमरेद प्रधान ने इस अवसर पर कहा कि पेट्रोलियम उद्योग ने स्वच्छ ईंधन उपलब्ध करवाने के लिए अपनी प्रतिबद्धता दिखाई है। अब वाहन उद्योग को भी ऐसे वाहन लाने चाहिए जो यूरो छह मानक वाले ईंधन का इस्तेमाल कर सकें। उन्होंने कहा, भारत की वाहन विनिर्माता कंपनियां यूरो को यूरो छह मानक वाले वाहन निर्यात कर रही हैं। इसलिए उन्हें केवल थालक की सीट में बदलाव करते हुए उक्त वाहनों को यहां पेश करना है।

## बीमा रेगुलेटर ने थर्ड पार्टी मोटर इंश्योरेंस के प्रीमियम में की कटौती

इंश्योरेंस रेगुलेटर आईआरडीएआई ने 2018-19 के लिए थर्ड पार्टी मोटर इंश्योरेंस के लिए प्रीमियम में कटौती की है। आईआरडीएआई ने 28 मार्च को एक सफ़ाई जारी करते हुए बताया कि इंश्योरेंस प्रीमियम के नए रेट्स इस वित्त वर्ष यानी अप्रैल से प्रभावी होंगे। नई दरों के अनुसार 1000 सीसी से कम इंजन क्षमता वाली कारों के लिए थर्ड पार्टी प्रीमियम 2055 रुपये से घटा कर 1850 रुपये कर दिया है। 1000 सीसी से अधिक क्षमता के इंजन वाली कारों के लिए प्रीमियम रेट्स में कोई बदलाव नहीं किया गया है। टू-व्हीलर की कुछ कैटेगरी के लिये भी थर्ड पार्टी इंश्योरेंस प्रीमियम में बदलाव किए गए हैं। 75 सीसी से कम इंजन वाले टू-व्हीलर के लिए प्रीमियम 569 रुपये से घटा कर 427 रुपये कर दिया गया है। एंट्री लेवल बाइक्स यानी 75 से 150 सीसी की क्षमता के इंजन वाली गाड़ियों के इंजन वाली गाड़ियों के प्रीमियम में कोई बदलाव नहीं किया गया है। आईआरडीएआई ने 350 सीसी से ज्यादा इंजन क्षमता की बाइक्स पर प्रीमियम को दोगुना कर दिया है। 150 से 350 सीसी की

### थर्ड पार्टी प्रीमियम की नई रेट्स ( रु. में )

कैटेगरी	पुराना प्रीमियम	नया प्रीमियम
कार		
एक हजार सीसी से कम	2055	1850
1000 से 1500 सीसी तक	2863	2863
1500 सीसी से ज्यादा	7890	7890
टू-व्हीलर		
75 सीसी से कम	569	427
75 से 150 सीसी तक	720	720
150 से 350 सीसी तक	887	985
350 सीसी से ज्यादा	1019	2323

कैटेगरी बाइक्स के लिए भी प्रीमियम 887 रुपये से बढ़ाकर 985 रुपये कर दिया है। थर्ड पार्टी मोटर इंश्योरेंस भारत में कानूनी रूप से अनिवार्य है और किसी हादसे की स्थिति में इसी फंड से मुआवजा दिया जाता है। थर्ड पार्टी प्रीमियम में आपको या आपकी गाड़ी को होने वाले नुकसान को कवर नहीं किया जाता।

भारत में चालक की सीट दायीं ओर होती है

जबकि यूरोप में बायीं ओर। प्रधान ने कहा कि पेट्रोलियम उद्योग ने प्रौद्योगिकी उन्नयन व प्रसंस्करण प्रक्रिया में 30,000 करोड़ रुपये का निवेश किया है। ताकि अति स्वच्छ बीएस छह पेट्रोल व डीजल बनाया जा सके। बीएस छह यूरो छह उत्सर्जन मानकों के समान ही है। उन्होंने कहा कि अप्रैल 2020 से इस ईंधन को देश भर में पेश कर दिया जाएगा।

राष्ट्रीय राजधानी क्षेत्र में स्थित अन्य शहरों नोएडा, गाजियाबाद, गुरुग्राम और फरीदाबाद के अलावा मुंबई, चेन्नई, बेंगलुरु, हैदराबाद और पुणे समेत 13 प्रमुख शहरों में यूरो-6 मानक ईंधन की आपूर्ति अगले साल एक जनवरी से शुरू होगी। देश के बाकी हिस्सों में यह अप्रैल 2020 से शुरू होगा। दिल्ली की 9.6 लाख टन पेट्रोल तथा 12.65 लाख टन डीजल की सालाना खपत को देखते हुए उत्तर प्रदेश स्थित मथुरा परिशोधन संयंत्र, हरियाणा पानीपत रिफाइनरी, मध्य प्रदेश के बीना संयंत्र तथा पंजाब के बठिंडा संयंत्र ने स्वच्छ ईंधन का उत्पादन शुरू कर दिया है। उन्होंने कहा कि इसके लिए अकेले पानीपत संयंत्र पर ही करीब 183 करोड़ रुपये खर्च किये गये।

वर्ष 2015 में निर्णय किया गया था कि यूरो 6 मानक के अनुकूल ईंधन की आपूर्ति पूरे देश में एक अप्रैल 2020 से शुरू की जायेगी हालांकि, जहरीली धुंध की समस्या को देखते हुए दिल्ली में इसे पहले ही शुरू किया जा रहा है।



**A NAME IN QUALITY AUTO PARTS**





**Manufacturer of PROPELLER SHAFTS COMPONENTS FOR JEEP, TATA ACE & BATASSADOR**



**PRECISION ENGG. WORKS**

Kanganwal Road, Industrial Area-C, Jaspal Banger  
Ludhiana-141 122 (Punjab)

Phone: (Off.) 0161-2511421 Mobile: 09814101972, 09464661872  
E-mail: pew.ludhiana@gmail.com Website: www.precisionengg.com



# Market Update GAJRA GEARS



Delhi Market Report As On 05.05.2018

GG No.	DESCRIPTION	RATE	GG No.	DESCRIPTION	RATE
<b>TATA 312 (G-26)</b>					
64	TATA COLL.R.BUSH 312/1210S	568	241EM	TATA 4th SDPC/S GBS40 HR	1553
<b>TATA 1210 (G-26R)</b>					
40A	TATA 3rd Sp.GR. 312/1210S	798	341EM	TATA CONS.MESH.GR.C/SHAFT	2027
42A	TATA 2nd Sp.GR. 312/1210S	1162	44EM	TATA 1st SP.GR.M/SHAFT HR	2477
65A	TATA 2&3rd SLV. 312/1210S	450	45/4EM	TATA M/DRV.SHAFT GBS40 HR	2923
<b>TATA 1210S (GBC-30)</b>					
30S	TATA 4th SPEED GEAR 1210S	1075	573EM	TATA TWIN GR.C/S GBS40 HR	2185
38S	TATA MAIN SHAFT 1210S	1828	63EM	TATA CO.BUSH 1_SP.GBS40HR	952
43S	TATA COUNTER SHAFT 1210S	2446	846EM	TATA SYN.RING MOD.GBS40HR	1535
44S	TATA 1st SPEED GEAR 1210S	1407	886EM	TATA SYN.HUB 2&3 WITH HOL.	1838
45S	TATA MAIN DRIVE GR. 1210S	1798	953EM	TATA SPLIT TWIN GR.GBS40H	1131
88S	TATA REV.IDLR GR. 1210S	1324	953/4EM	TATA SPLIT GR.TELCO TYPE	1125
89S	TATA 4&5th ENGG.GR. 1210S	890	<b>TATA 407 (GBS-18)</b>		
29TS	TATA SPL.DBL.GR.29T 1210S	1130	30L	TATA-407 4th SP.GR. GBS18	1159
34TS	TATA SPL.DBL.GR.34T 1210S	1230	30LM	TATA-407 4th SP.GR. GBS18	1038
535S	TATA REVERSE GEAR 1210S	352	31L	TATA-407 SLV 4&5th GBS18	750
<b>TATA 1210SE (GBS-40)</b>					
43E	TATA COUNTER SHAFT GBS40	2756	38L	TATA-407 MAIN SHFT GBS18	2136
44E	TATA 1st SPEED GEAR GBS40	2774	40L	TATA-407 3rd SP.GR. GBS18	1067
88ES	TATA GBS 40 REVIDLER GR.	1522	42L	TATA-407 2nd SP.GR. GBS18	1032
241E	TATA 4th SP.GR.C/S GBS40	1641	43L	TATA-407 C/SHAFT GBS18	2242
30E	TATA 4th SP.GR.ASSY GBS40	2142	43LM	TATA-407 C/SHAFT (TURBO)	2449
31E	TATA 4 & 5th SLEEVE GBS40	2174	44L	TATA-407 1st SP.GR. GBS18	1280
341E	TATA CNST/MESH GEAR GBS40	2068	45L	TATA-407 MAIN DRV. GBS18	1907
38/6E	TATA M/SFT LONG PBD GBS40	2702	45LM	TATA-407 MAIN DRV. GBS18	1571
38E	TATA MAIN SHAFT GBS40	2644	64L	TATA-407 C/BUSH 4th GBS18	334
40E	TATA 3rd SP.SLV.ASY.GBS40	2174	64LM	TATA-4th SP.C/BUSH Turbo	360
42E	TATA 2nd SP.PHELL.GR.GBS40	1968	65L	TATA-407 SLV 2&3rd GBS18	788
43ET	TATA C/SHFT TIPPER GBS40	2908	88L	TATA-407 REVIDLR.GR.GBS18	995
45/4E	TATA CUMMINS M/DRIVE-MOD	2264	89L	TATA-407 HUB 4 SPD. GBS18	712
45/5E	TATA DRIVE SHAFT GBS40	2274	241L	TATA-407 C/SFT DBL GR 33t	804
45/6E	TATA M/DRV/LONG PBD GBS40	2971	341L	TATA-407 C/SFT DBL GR 36t	1006
45/7E	TATA GBS40 MAIN Drv.EN353	2574	341LM	TATA-407 CONS.MESH GR.C/S	892
45E	TATA MAIN DRIVE GBS40	2224	45/5L	TATA-407 Drv/SHAFT (TURBO)	1530
503E	TATA SHIFTER SLEEVE GBS40	1046	45/6L	TATA-407 DRIVE SHAFT 5.54	1689
535E	TATA REV.GR ON M/SH.GBS40	2395	535L	TATA-407 REV.GEAR GBS18	1600
573E	TATA TWIN GEAR GBS40	2028	682L	TATA-407 HUB 2&3rd GBS18	654
63E	TATA CO.BUSH 47.20 1st SP	872	<b>TATA 709</b>		
64E	TATA CO.BUSH 44.5 MM LONG	849	30F	TATA-709 4th.Sp.Gr. GBS27	1771
846E	TATA SYN.RING 5t SP.GBS40	1410	38F	TATA-709 MAIN SHAFT GBS27	2010
88E	TATA REVERS IDLR GR GBS40	1275	40F	TATA-709 3rd.Sp.Gr. GBS27	1832
886E	TATA HUB 2nd & 3rd GBS40	1654	42F	TATA-709 2nd Sp.Gron M/S	1532
89E	TATA SYN.SLV 4&5th GBS40	1762	43F	TATA-709 C/SHAFT GBS27	2378
953E	TATA PARTED TWIN GEAR 23T	1114	44F	TATA-709 WHEEL 1st Spd.GR	1588
954E	TATA PARTED TWIN GEAR 17T	943	45F	TATA-709 MAIN DRIVE GBS27	1850
995E	TATA SHFTR SLV.1_SP.GBS40	933	63F	TATA-709 COLLAR BUSH(REV)	660
953/4E	TATA SPLIT GR.TELCO TYPE	1155	64F	TATA-709 COLLAR BUSH 2&3r	539
954/4E	TATA SPLIT GR.TELCO TYPE	970	88F	TATA-709 REV.IDLR GR.GB27	1067
30EM	TATA 4th.SP.ASY.MOD.GBS40	2053	89F	TATA-709 SYN.SLEEVE 4&5th	1422
40EM	TATA 3rd SP.ASY.MOD.GBS40	2271	241F	TATA-709 SPLT GR ON C/SFT	977
43EM	TATA COUNTER SFT GBS40 HR	3844	30/2F	TATA-709 C/BODY 4th SPGR	539
45EM	TATA MAIN DRIVE GBS40 HR	2349	341F	TATA-709 C/SHAFT GR GBS27	1868
89EM	TATA SYN.HUB 4&5 WITH HOL.	1977	40/2F	TATA-709 C/BODY 3rd_SPGR	537
			45/4F	TATA-709 MAIN DRIVE TURBO	1822
			503F	TATA-709 SYN.SLV.2,3&4_5	1170
			535F	TATA-709 REV.GR.ON M/SHFT	1856
			846F	TATA-709 SYN.CONE ON M/D	1107

Courtesy By : SHEEL AUTO PARTS 9, Guru Nanak Auto Market, Kashmere Gate, Delhi-6 Ph.: 011-23936543, 23928691



# Market Update GAJRA GEARS



Delhi Market Report As On 05.05.2018

GG No.	DESCRIPTION	RATE	GG No.	DESCRIPTION	RATE
<b>TATA 709</b>					
886F	TATA-709 SYN.SLEEVE 2&3rd	1210	38/5N	TATA-600 M/S 9.90 TH.BEAR	4904
995F	TATA-709 SYN.SLV 1st &REV	1117	44/2N	TATA-600 CLUT.BODY ON 1ST	1045
30FM	TATA-709 4th SPGR.ON M/S	1756	44/3N	TATA-600 CLUT.BODY W.O.G.	996
40FM	TATA-709 3rd Sp.Gr. GBS27	1810	45/2N	TATA-600CLUT.BODY DRV.SFT	1038
42FM	TATA-709 2_Sp.Gr./M/S Mod.	1590	503N	TATA-600 SHIFTER SLEEVE	1222
241FM	TATA-709 4_S.PGR.C/S MOD	1000	535N	TATA-600 REV.GEAR M/SHAFT	2467
341FM	TATA-709 CONST.MESH GEAR	1626	682N	TATA-600 ENGAGING GR 1&2N	1606
43FM	TATA-709 COUNTER SHAFT	2323	886N	TATA-600 ENGAGING GR 3&4T	1611
<b>TATA (GBS-50)</b>					
30H	TATA-50 4th SPGR.M/Shf	1640	89/4N	TATA-600 ENGANG.GR.5TH DS	1725
38H	TATA-50 MAIN SHAFT	4106	953N	TATA-600 3RD GR.C/SHAFT	1198
40H	TATA-50 3rd SPEED GEAR	2093	954N	TATA-600 4TH GR.C/SHAFT	1292
42H	TATA-50 2nd SPEED GEAR	2409	995N	TATA-600 SHIFTER SLV.5&6T	770
43H	TATA-50 COUNTER SHAFT	4766	1330NB	TATA-600 ASLY OD ON M/SFT	2474
44H	TATA-50 1st SPEED GEAR	3011	1345NB	TATA-600 ASLY M/D TH.BEAR	4358
64H	TATA-50 COLLER BUSH	928	1345NC	TATA-600 ASLY M/D TH.BEAR	4335
88H	TATA-50 REV.IDLR GR.ASSLY	1962	1346N	TATA-600 ASSY M/DRV.SHAFT	4806
89H	TATA-50 SYN.SLV.HUB 4&5TH	3456	1330/2N	TATA-600 CLUT.BODY ON 5TH	930
1321H	TATA-50 SYN.RING 1,2,3 &4	1485	1345/2N	TATA-600 C/BODY M/D T.BRG	1129
1322H	TATA-50 ENGAG.RING REV GR	1401	1330/2NB	TATA_600 CLUT.BODY ON 5TH	950
241H	TATA-50 4th SPON C/S	2042	<b>TATA 4018 (GBS-750)</b>		
341H	TATA-50 CONST.MESH C/S	2269	30RG	TATA-750 4TH SPGR ON M/S	4493
43/4H	TATA-50 C/SHFT TIPPER TYP	4722	38R	TATA-750 MAIN SHAFT	4482
45/4H	TATA-50 MAIN DRIVE MOD.	3918	40RG	TATA-750 3RD SPGR.ON M/S	4799
503H	TATA-50 SHIFTER SLEEVE	1481	42RG	TATA-750 2ND SPGR.ON M/S	4914
535H	TATA-50 REV.IDLR.GR M/SFT	3193	43RG	TATA-750 COUNTER SHFT	5158
573H	TATA-50 TWIN GR.ON C/S	2974	44RG	TATA-750 1_SPGR.M/S	3386
846H	TATA-50 SYN.RING 5t_SP	1525	88R	TATA-750 REV.IDLR GR	2525
886H	TATA-50 SYN.SLV.HUB 1/2/3	3133	89R	TATA-750 ENGAG.GR.5 & 6TH	1813
<b>TATA 2515 EX (GBS-600)</b>					
30N	TATA-600 ASLY.4TH M/S	3306	1321R	TATA-750 SYN.RING 1,2&3SP	1280
30NM	TATA-600 ASLY.4th M/S WOG	3241	1325R	TATA_750 SYN.RING 5&6	1227
38N	TATA-600 MAIN SHAFT	5061	1331R	TATA-750 ENGAG.REV.GEAR	882
40N	TATA-600 ASY.3_SPD.ON M/S	3412	1332R	TATA_750 SYN.RING 4TH SP.	1182
40NM	TATA-600 ASLY.3rd M/S WOG	3326	1345R	TATA-750 M/D 8-47:1 RATIO	6680
42N	TATA-600 ASY.HELLGR.2_SP	3610	1346R	TATA-750 MAIN DRIVE GEAR	4456
43N	TATA-600 C/SHAFT	3926	1347R	TATA_750 MAIN DRIVE GR	2790
44N	TATA-600 ASLY.1st GR.M/S	4183	241RG	TATA-750 5TH SPGR.ON C/S	4481
45N	TATA-600 ASSLY.DRIV.SHAFT	4584	341RB	TATA-750 CONSTANT MESS GR	5536
45NB	TATA-600 ASSLY.DRIV.SHAFT	4711	341RG	TATA-750 CONS.MESH GR	5103
88N	TATA-600 REVERSE IDLER GR	1343	503R	TATA-750 SHIFTR SLEEV	1262
89N	TATA-600 ENGAGING GR 5&6T	1718	535R	TATA-750 REV.GR ON M/S	4767
1330N	TATA-600 ASY.5thGR ON M/S	3037	682R	TATA-750 ENGAG.GR.1 & 2ND	1297
1331N	TATA-600 ENGAGING GR REV.	863	886R	TATA-750 ENGAG.GR.3 & 4TH	1751
1345N	TATA-600 DRV.SFT.ASLY	4387	953RG	TATA-750 3RD SPGR.ON C/S	4003
241N	TATA-600 5TH GR.C/SHFT	2416	954RG	TATA-750 4TH SPGR ON C/S	4368
241NB	TATA-600 OVER DRV.ON C/S	1699	1330RG	TATA-750 5TH SPGR.ON M/S	4057
30/2N	TATA-600 CLUT.BODY 4th GR	1302	1345RB	TATA-750 M/D 9:19:1 RATIO	5096
30/3N	TATA-600 CLUT.BODY W.O.G.	1198	43/4RG	TATA_750 C/S HELICAL	4914
341N	TATA-600 CONS.MESH GEAR	1815	1345RCG	TATA_750 M/D 6.58:1 RATIO	7101
341NB	TATA-600 CONS.MESH GR C/S	1910	1346/2R	TATA-750 CLUT.BODY M/DRV	1221
341NC	TATA-600 CONS.MESH 6SP OD	1620	88/4RG	TATA_750 HELI.REV.IDLR	2564
38/4N	TATA-600 M/SFT TH.BEARING	5598	<b>LEYLAND ZF GEAR BOX</b>		
			1300	LEY INPUT SHAFT M/DRV. ZF	1995
			1301	LEY SYN.CONE 36t ZF	552
			1302	LEY SYN.CONE 45t+18spl ZF	745

Courtesy By : SHEEL AUTO PARTS 9, Guru Nanak Auto Market, Kashmere Gate, Delhi-6 Ph. : 011-23936543, 23928691



# Market Update GAJRA GEARS



Delhi Market Report As On 05.05.2018

GG No.	DESCRIPTION	RATE	GG No.	DESCRIPTION	RATE
<b>LEYLAND ZF GEAR BOX</b>			<b>JEEP (MAHINDRA &amp; MAHINDRA)</b>		
1303	LEY SLIDING DOG CLUTCH ZF	1114	47	JEEP 2nd SPEED GEAR	730
1304	LEY SYNCHRONISER HUB ZF	1349	48	JEEP MAIN DRIVE GEAR 18t	1188
1306	LEY 5th SPD.GR.M/SHAFT ZF	1705	49	JEEP MAIN SHAFT GEAR 10sp	958
1307	LEY 4th SPD.GR.M/SHAFT ZF	1294	50	JEEP COUNTER SHAFT GEAR	2088
1308	LEY 3rd SPD.GR.M/SHAFT ZF	1326	51	JEEP 1st SPEED GEAR	821
1309	LEY 5th SPD.GR.C/SHAFT ZF	2147	52A	JEEP SYN.ASY.WITHOUT RING	930
1310	LEY 4th SPD.GR.C/SHAFT ZF	1488	53	JEEP INTERMEDIATE GEAR	1950
1311	LEY 1st SPD.GR.M/SHAFT ZF	2847	54	JEEP OUTPUT SHAFT HEL.GR.	1536
1312	LEY 2nd SPD GR.M/SHAFT ZF	1989	94	JEEP OUTPUT SHAFT 12 spl.	1815
1313	LEY 3rd SPD GR.C/SHAFT ZF	1221	95	JEEP REVERSE IDLER GR 16t	563
1314	LEY SYN.CONE 2nd ZF	771	105	JEEP OUTPUT SLIDING GEAR	1416
1315	LEY 3&4 th SYNCHRO.HUB ZF	1530	110	JEEP MAIN SHAFT GEAR 29t	1364
1316	LEY CONSTANT MESH GEAR ZF	2638	226	JEEP MAIN SHAFT (LONG)	1116
1317	LEY REVERSE GR.ON M/S ZF	2298	52/3	JEEP HUB	537
1318	LEY SHAFT ZF	4541	52/4	JEEP SLEEVE	393
1319	LEY MAIN SHAFT ZF	3815	<b>JEEP PEUGOT</b>		
1340	LEY SLEEVE COLLER BUSH ZF	641	1112	JEEP PEUGEOT 2&3 SPD.GEAR	953
1341	LEY SYNCHRO.SLEEVE ZF	1357	1113	JEEP PEUGEOT 3.SPGEAR	1079
1342	LEY SYN.HUB 1 & 2 GEAR ZF	1116	1114	JEEP PEUGEOT SLEEVE	550
1320G	LEY REVERSE IDLER GEAR ZF	1148	1115	JEEP PEUGEOT 1st SPD.GEAR	1647
1301/4	LEY SYN.CONE 36t ZF	526	1116	JEEP PEUGEOT 2.SPASY W/B	1192
1302/4	LEY SYN.CONE 45t+18spl ZF	729	1117	JEEP PEUGEOT 3.SPASY W/B	1118
1304/4	LEY SYN.HUB 5&6TH MOD. ZF	1255	1118	JEEP CLUTCH HUB 1st & 2nd	1315
1311/5	LEY 1st SPGEAR ON M/S ZF	2688	1323	JEEP PEUGEOT REVIDLR.GR.	737
1342/4	LEY SYN.HUB BODY 1&2ND ZF	1343	642	JEEP TRUCK 4th SPC/SHAFT	3365
1300/4G	LEY INPUT SFT M/D.HINO ZF	2067	643	JEEP TRUCK 4th SPM/DRIVE	1350
1300/5G	LEY INPUT SHAFT ZF	2406	888	JEEP ASY.CLUTCH HUB & SLV	1116
1300/6G	LEY INPUT SHAFT(MK2) ZF	2608	889	JEEP TRUCK MAIN SHAFT	1961
3056	LEY SLDG.SLEEVE 3&4th ZF	1793	888/1	JEEP PEUGEOT CLUTCH HUB	565
3058	LEY CLUTCH BODY 5&6th ZF	1420	<b>NGT 520, BOLERO, MAX, PICK-UP, SCORPIO</b>		
3059	LEY CLUTCH BODY 3&4th ZF	712	1360	JEEP NGT520 M/SHAFT 2WD	2214
3060	LEY CLUTCH BADC 3&4TH ZF	670	1361	JEEP NGT520 1.GR.ASLY V4	1468
3061	LEY SYN.BODY(HUB)3&4TH ZF	1299	1362	JEEP NGT520 2.GR.ASLY V4	2211
3066	LEY MAIN SHAFT ZF	6550	1363	JEEP NGT520 3.GR.ASLY V4	1996
3067	LEY SYNCHRO RING 5&6th ZF	1305	1364	JEEP NGT520 INPUT GR.ASLY	2516
3068	LEY SYNCHRO RING 3&4th ZF	1445	1365	JEEP NGT520 DRIVEN GR.5TH	922
3069	LEY SYNCHRO RING 1&2nd ZF	1263	1366	JEEP NGT520 SYN.SLEEVE	941
3074	LEY CLUTCH BODY REV.ZF850	747	1367	JEEP NGT520 HUB 1ST/2ND	727
3093	LEY O/D GEAR ON M/S ZF		1368	JEEP NGT520 HUB 3RD/4TH	558
3046G	LEY CONSTANT MESH GEAR ZF	2775	1369	JEEP NGT520 DRIVEN REV.GR	620
3049G	LEY 1ST GR.ON M/SHAFT ZF	3880	1370	JEEP NGT520 C/SHAFT V4	3232
3050G	LEY 4TH GR.ON M/SHAFT ZF	2695	1372	JEEP NGT520 5.DRV.GR.ASLY	3390
3051G	LEY 5th GR ON M/SHAFT ZF	2142	1373	JEEP NGT520 SLDG REV.ASLY	617
3052G	LEY 2nd GR.MAIN SHAFT ZF	3228	1374	JEEP NGT520 SLV.OUT.SHAFT	137
3053G	LEY 3RD GR ON LEY SHFT ZF	3987	1375	JEEP NGT520 SYN.ASY.5&REV	3166
3054G	LEY 4TH GR ON LEY SHFT ZF	2890	1376	JEEP NGT520 5.DRV.GR.ASLY	2257
3055G	LEY 5th GR ON LEYSHAFT ZF	2628	1377	JEEP NGT520 OUTR SLV 5.GR	880
3073G	LEY 3RD SPD GR.ON M/S ZF	2916	1379	NGT520 SYN.ASY1&2 W/R&DOG	1669
1212RP	LEY SLIDING SLEEVE ZF	1700	1380	NGT520 SYN.ASY3&4 W/R&DOG	1500
1300/7G	LEY INPUT DRIVE SHAFT ZF	3745	1370/4	JEEP NGT520 C/SHAFT V4	3135
1311/4G	LEY 1ST SPD GR.ON M/S ZF	3731	1371/4	JEEP NGT520 5.SUB.SFT MOD	1210
1317/4G	LEY REVERSE GEAR MKII Z.F	2846			
1318/4G	LEY COUNTER SHAFT ZF	5292			

Courtesy By : SHEEL AUTO PARTS 9, Guru Nanak Auto Market, Kashmere Gate, Delhi-6 Ph.: 011-23936543, 23928691



वाहन-उद्योग

जीप ने 8 महिने पहले कम्पास को क्या लॉन्च किया जैसे फिएट (फिएट क्राइस्लर) टर्न अराउंड के ट्रेक पर निकल पड़ी। कम्पनी ने कहा है कि जीप कम्पास का टोटल वॉल्यूम 25 हजार के लेवल को पार कर गया। वित्त वर्ष के शुरूआती 11 महिनों में एसयूवी मार्केट में बहुत तेज ग्रोथ दर्ज की गई लेकिन कम्पास शुरूआती आठ महिनों के आंकड़ों में स्थिरता थोड़ी कम नजर आती है।

इंडस्ट्री के आंकड़े कहते हैं कि जुलाई यानी लॉन्च के पहले महिने में जीप के पहले मेड इन इंडिया एसयूवी मॉडल कम्पास की 935 यूनिट्स बिकीं जो कि नवम्बर में 2828 यूनिट्स के पीक लेवल पर पहुंच गई। 16 से 24 लाख रुपये के प्राइस रेंज में इसे अच्छा फिगर कहा जायेगा। लेकिन ये आंकड़ा वास्तव में पीक साबित हुआ है क्योंकि अगले तीन महिनों में जीप कम्पास की सेल्स में लगातार और तेज गिरावट दर्ज की गई है। दिसम्बर में कम्पनी ने 2750 कम्पास बेचीं लेकिन जनवरी में डिस्ट्रिब्यूटिव वॉल्यूम 2106 यूनिट्स पर आ गया और फरवरी में कम्पास की सेल्स दो हजार यूनिट्स के लेवल के नीचे गिरते हुये 1941 के लेवल पर आ गई। जीप की सेल्स में आ रही इस कमी को सियाम की रिपोर्ट से सही तरह से समझा जा सकता है। रिपोर्ट के अनुसार अप्रैल से फरवरी के बीच देश में 21.34 परसेंट की ग्रोथ के साथ 8.30 लाख एसयूवी गाड़ियां बिकीं हैं। भारत की ही तरह ग्लोबल मार्केट में भी एसयूवी गाड़ियों को लेकर कन्स्टमर प्रिफरेंस बना हुआ है और जाटो की रिपोर्ट कहती है कि कैलेंडर वर्ष 2017 में वर्ल्ड मार्केट में 11 परसेंट की ग्रोथ के साथ 2.78 करोड़ एसयूवी की सेल्स हुईं। लेकिन जीप को इस ग्रोथ का भी फायदा नहीं मिल पाया। जीप ने ग्लोबल मार्केट में 2017 में 1401000 (14 लाख 1 हजार) गाड़ियां बेचीं जो 2016 में हुई सेल्स के मुकाबले करीब दस हजार यूनिट्स कम है। यानी भारत की तरह ग्लोबल मार्केट में एसयूवी मॉडलों की मजबूत डिमांड के बावजूद जीप फायदा उठाने में थोड़ा पिछड़ रही है। हालांकि जीप के भारत में अभी शुरूआती दिन हैं और कुछ महिनों के पेटेंट से कोई नतीजा निकालना ठीक

कंसोलिडेशन फेज़ में कदम रखते ही स्टाइड होने लगी कम्पास

नहीं है। कम्पनी की योजना करीब 10 लाख रुपये के बजट में रेंगेगडे को लॉन्च करने की है जो कम्पास से ज्यादा लोकैलाइजेशन के साथ पेश किया जायेगा। कम्पास में 65 प्रतिशत कम्पोनेंट लोकल हैं। जीप ब्रांड की मालिक फिएट क्राइस्लर का भारत में पहले पूरे साल में 47 हजार कम्पास बेचने का लक्ष्य है। कम्पनी मेड इन

इंडिया जीप कम्पास को राइट हैंड मार्केट्स में एक्सपोर्ट भी कर रही है और करीब 5 हजार गाड़ियां एक्सपोर्ट भी की जा चुकी हैं।

## Compass Heading South

Month	Units
July, 2017	935
August, 2017	2020
September, 2017	2151
October, 2017	2455
November, 2017	2828
December, 2017	2750
January, 2018	2106
February, 2018	1941

## Thoughts of the time

*No one should negotiate their dreams. Dreams must be free to fly high. No government, no legislature, has a right to limit your dreams. You should never agree to surrender your dreams.*

- Jesse Jackson

**SILENCER PIPES**  
Real Product, Real Value  
NOISELESS, FUMELESS & DURABLE

Manufacturer of Silencer  
Kamani Clips & Kamani Bushes  
for TATA LEYLAND JEEP, MARUTI  
& All Vehicles

TATA

Mahindra

HINDUSTAN

TOYOTA

DAEWOO

Required  
Dealers/Stockists  
for UP, MP, Bihar,  
Chhattisgarh,  
H.P., Uttarakhand  
& Jharkhand

Manufactured By  
**Harsh Auto Engineering**  
Shastri Nagar New Peer Baba Mandir Hansi-125 033 (Dist:- Hissar) Haryana  
Mobile:- 9812024170, 9034014999, 9728111555  
E-mail : suryasilencer@gmail.com

## FCA Global Sales

Brand	2016	2017	Change
Abarth	19000	25000	33.00
Alfa Romeo	72000	115000	60.00
Chrysler	258000	207000	-20.00
Dodge	651000	579000	-11.00
Fiat	1504000	1520000	1.00
Jeep	1410000	1401000	-1.00
Lancia	67000	61000	-10.00
Maserati	43000	45000	5.00
Ram	671000	692000	3.00

# Replacement Spares Parts

## For TATA Vehicles

Delhi Market Report As On 05.05.2018

PARTICULAR	Rate	PARTICULAR	Rate	PARTICULAR	Rate
<b>CLUTCH FORK</b>		<b>NEW INTRODUCE ITEMS</b>		<b>NEW INTRODUCE ITEMS</b>	
407	230	Speedo Meter Cover GB 50 Open Comp.	550	Diesel Motors Long 12V Henxing	700
608	230	<b>SPEEDO METER GEAR SET (PVC)</b>		Pitman Arm Power Steering/1613/LP	480
709	230	Speedo Meter Gear Set 407	120	Sector Shaft 1613 SFC/1613/LP	1050
GB 30/40	225	Speedo Meter Gear Set GB 60	200	Clutch Booster HYWA	1900
1612	300	Speedo Meter Gear Set GB 40	150	Sector 1613 Modified	1200
1613 Thicker	300	<b>BRASS RING (FORGING)</b>		Steering Worm 1109	1200
Clutch Fork & 2515 Type C Type/G375	375	Brass Ring GB 407	140	Steering Worm 1613 SFC	1200
<b>COOLING PIPE</b>		Brass Ring GB 608	200	Steering Worm 1613 LPT	1225
407	220	Brass Ring GB 40	225	Cabin Tippa 10m Hole	175
608 1709/ 1109/407 TURBO/712	240	Brass Ring GB 50	380	Power Steering Pump TC/Turbo	2650
SE/1612	230	Brass Ring GB 60	340	Water Body Hub TC Big (ALM)	160
1613 SK / EURO II/2515	260	Ring GB 50/GB 75 Steel	260	Water Body Hub TC Small (ALM)	140
<b>POWER STEERING ROTTOR</b>		Ring GB 60 Steel Big/Small	275	Coolant Bottle White 407/1612	85
ZF & Rane Rock Berg	925	<b>GEAR BOX</b>		Coolant Bottle White 709 LPT/1109	825
TC All Type & 10 Hole/Rock Berg	925	Gear Box Carrier Kit 407	150	Coolant Bottle White TC Big	900
<b>BRAKE RACHED</b>		Gear Box Carrier Kit 608/GB40	240	Water Separator N/M	380
Rached Front L/R 1510 Each	450	Gear Box Carrier Kit GB-50	270	Tensioner Assy.	650
Rached Rear L/R 1510 Each	450	Gear Box Carrier Kit GB-60 FULL	250	Lever 3 Hole 1510 (Fine)	110
Rached Front L/R 709 Each	450	<b>ASSLY HOUSING GB BLOCK FOR GEAR</b>		Lever 3 Hole TC (Rough)	120
Rached Rear L/R 709 Each	450	Housing Block 1512 TC	550	Clutch Booster 70mm/90mm	1250
Rached Front TC Each	450	Housing Block 2515 TC	550	<b>GEAR TOPA RAD</b>	
Rached Rear L/R TC Each	550	Housing Block 2516TC	550	Gear Topa Rod 1510 (Fine)	175
Brake Rached Ex Front	450	Housing Block 1312 TC	560	Gear Topa Rod TC (Rough)	180
Brake Rached Ex Rear L/R/1109	500	Housing Block 1313 TC	560	Gear Topa Rod 709 (Thin/Thick)	175
<b>CLUTCH PATTI</b>		Housing Block 1616 TC	560	Gear Topa Rod 407 (Thin/Thick)	200
Clutch Patti Complete 407/1612	120	<b>POWER STEERING CROSS ASSLY</b>		Gear Topa Rod GB 50 (Thin/Thick)	200
Clutch Patti Complete 1613	130	Power Steering Cross Assy. ZF	366	Gear Topa Rod GB 60 (Thin/Thick)	200
<b>GEAR LEVER</b>		Power Steering Cross Assy Rane	360	<b>GEAR CHIRA PIN SET</b>	
Gear Lever 407 O/T & N/T Each	260	Power Steering Cross Assy. Rane	350	Chira Pin Set 407	3
Gear Lever 608 Each/709	280	<b>BRAKE ADJUSTER</b>		Chira Pin Set 1510	7
Gear Lever GB-30 Truck/ GB 40 Truck	270	Brake Adjuster 407	140	Chira Pin Set TC	8
Gear Lever 1512-1612	400	Brake Adjuster 407 Modified	145	Chira Pin GB-60/Spiral	10
Gear Lever LPG-40/GB-30	650	Brake Adj 709 Double Gr/407TURBO	240	<b>GEAR CROSS KIT</b>	
Gear Lever LP 709	200	<b>STEERING CORSS ASSLY</b>		Gear Cross Kit 1510	40
Gear Lever 2515 Thick	390	Steering Cross Assy. 1312/1612	300	Gear Cross Kit TC	45
<b>AIR FILTER CAP</b>		Steering Cross Assy. 407	200	Gear Lever Kit 1109 (Brass)	45
Air Filter Cap Top Plain	140	Steering Cross Assy. ZF/Rane	350	Gear Lever Kit 709 (Brass)	38
Air Filter Cap Top 1613 TC/2515	150	<b>STEERING YOKE TEETH</b>		Gear Lever Kit 709 (Steel)	30
Air Filter Cap Top 1616 Tasa	180	Steering Yoke & Teeth 407/608 Thin	325	Gear Lever Kit 1109 (Steel)	32
<b>AIR COMPRESSOR HEAD (ALUMINUM)</b>		Steering Yoke & Teeth LP 709	350	Gear Lever Kit 4018 With Brass Bush	48
Air Comp. (Casting) Head 709	400	Steering Yoke & Teeth 1613 SFC	490	Gear Rollar GB 40	55
Air Comp. Head 709 (70mm) ALM	450	Steering Yoke & Teeth 1109	450	<b>EXAUST PIPE</b>	
Air Comp. Head 1510/TC (94mm)	500	Steering Yoke & Teeth 2515 ZF	530	Turbo Exhaust Pipe 0115	220
Air Comp. Head 3118	1200	Steering Yoke & Teeth 2515 Rane	530	Turbo Exhaust Pipe 0109/110 N/M	240
Air Comp. Head Ex O/M/N/M	525	Steering Yoke & Teeth 407/608 Thick	400	Turbo Exhaust Pipe 0104/0102	240
A.C. Head Plate 3118/4018	425	Steering Yoke & Teeth 1613 LPT	450	Turbo Exhaust Pipe 0132	240
Air Comp. Head Plate 709/1510/TC/EX	200	<b>SWITCH</b>		Turbo Exhaust Pipe 0123	435
Air Com. Plate CNG/IVECO/1613 Truck	300	Speed Sensor	180	Turbo Exhaust Pipe 0136	435
<b>SPEEDO METER COVER</b>		Oil Pressure Switch 4018	100	Turbo Exhaust Pipe 0117 Big	460
Speedo Meter Cover 407 Complete	410	Fan Sensor Switch TC	300	Turbo Exhaust Pipe 0107	380
Speedo Meter Cover DI Complete	450	Reverse Light Switch With Wire	95	Turbo Exhaust Pipe 709	220
Speedo Meter Cover GB40/GB50	700	Diesel Filter Switch TC	50	Turbo Exhaust Pipe 1109	220
Speedo Meter Cover GB-60/75 (Alum)	400	Diesel Filter Switch EX	45	Turbo Exhaust Pipe 909	220
Speedo Meter Cover 709 Complete AL	590	Brake Switch Red/Black	55	Turbo Exhaust Pipe 480	220
		Diesel Filter Switch 3118	50		

PACKING FORWARDING & GST EXTRA AS APPLICABLE

Courtesy By:- APEL PUNE PRODUCTS (INDIA) 217A/2, Guru Nanak Market, Kashmere Gate, Delhi-110 006 Phone: 09818601701



# हेपेटाइटिस सी से खराब हो सकता है आपका लिवर

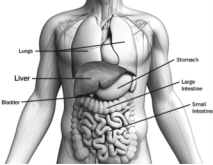

हेपेटाइटिस सी (एचसीवी) को गम्भीर संक्रमण की स्थिति में वायरस लीवर के सैल्स (कोशिकाओं) में प्रवेश कर जाता है, रोग प्रतिरोधक क्षमता पर हमला करता है और लीवर में सूजन व जलन की स्थिति बन जाती है। ऐसे ज्यादातर मामलों में शरीर को रोग प्रतिरोधक क्षमता वायरस का मुकाबला नहीं कर पाती और एंटीवायरल उपचार नहीं कराया जाए तो लीवर को सूजन व जलन बनी रहती है। इससे लीवर में घाव हो जाते हैं, जिसे फाइब्रोसिस कहते हैं। अंततः घाव वाले हिस्से आपस में जुड़ जाते हैं और लीवर का टेक्सचर ही बदल जाता है। कुछ समय बाद फाइब्रोसिस और गम्भीर होकर सिरोसिस में बदल जाता है और जब फाइब्रोसिस (सिरोसिस) बहुत बढ़ जाता है तो रक्त लीवर से होकर नहीं बह पाता और लीवर की कार्यक्षमता बहुत कम हो जाती है।

## लीवर काम कैसे करता है?

वायरस लीवर में कैसे जाता है, इसे जानने से पहले हमें यह जानना होगा कि लीवर काम कैसे करता है। लीवर शरीर का सबसे बड़ा अंग है। इसका वजन करीब तीन पौंड होता है और यह शरीर को कई गतिविधियों का केन्द्र होता है। यह पेट के ऊपर दायीं ओर होता है और रिब केज से ढंका होता है। इसके ऊपर कई ससकोणीय आकृतियाँ होती हैं, जिन्हें लीवर लॉब्युल्स कहते हैं। कई दिक्षी स्थित हैल्दी ह्युमन क्लीनिक के सेंटर फॉर लीवर ट्रांसप्लांट एंड गैस्ट्रो साइंसेज के डायरेक्टर डॉ. रविंदर पाल सिंह मल्होत्रा का कहना है कि लीवर पित्त पैदा करता है जो खाने में अतिरिक्त वसा को साफ करता है, इसे रक्त दो स्त्रोतों से मिलता है। इनमें से एक स्त्रोत पोतलवेन है जो आंतों से आती है और लीवर को काम करने के लिए पोषण प्रदान करती है और एक तिहाई रक्त हेंप्टिक आर्टरी से आता है।

- लीवर भोजन को ऊर्जा में बदलता है
- भोजन की पोषक क्षमता, वसा और विटामिन्स को बचा कर रखता है।
- यह रक्त नलिकाओं के लिए जरूरी प्रोटीन तैयार करता है और शरीर से टॉक्सिक तत्वों को बाहर निकालता है।
- लीवर का मुख्य काम कोलेस्ट्रॉल को तोड़ कर पित्त एसोडेंट बनाना और फिर इसे शरीर से हटाने का होता है।
- यह जल, पोटेशियम, क्लोराइड, जरूरी प्रोटीन, ऑर्गेनिक साल्ट्स जैसे बिलिरुबिन और लिपिड्स से भी पित्त बना सकता है।
- पित्त वसा और प्राकृतिक विटामिन्स को अवशोषित करने में सहायता करता है।
- यदि रक्त नलिकाओं में बहुत ज्यादा कोलेस्ट्रॉल पैदा हो रहा है तो इसे कॉरनरी आर्टरी रोग कहते हैं।
- यदि यह पित्त में बढ़ जाए तो यह गॉल ब्लेडर की पथरी में बदल जाता है वसा, घुलनशील प्राकृतिक विटामिन को शरीर में बनाए रखने के लिए पित्त की जरूरत होती है, क्योंकि ये प्राकृतिक विटामिन पानी में कम घुल पाते हैं।
- पित्त इन प्राकृतिक विटामिनों को पिघला देता है ताकि शरीर उनका बेहतर ढंग से उपयोग कर सके।

**लीवर का बचाव :** आपका लीवर कई शारीरिक क्रियाएँ जैसे भोजन

को पचाना, प्राकृतिक उत्पादों का उपभोग और टॉक्सिक तत्वों को शरीर से बाहर निकालने का काम करता है। लीवर को स्वस्थ व सुरक्षित रखना बहुत जरूरी है, क्योंकि यह खराब होने लगे तो कई गम्भीर समस्याएँ पैदा हो सकती हैं। लीवर की कुछ समस्याओं से बचा नहीं जा सकता है, लेकिन अन्य समस्याओं से बचने के लिए आप कुछ उपाय कर सकते हैं:-

अक्सर आप जो खाते हैं, पीते हैं और सांस लेते हैं, वह शरीर से होती हुई लीवर तक पहुँचती है। यहाँ तक कि कई चीजें आपकी त्वचा सोख लेती है। लीवर आपके मेटाबोलिज्म को नियंत्रित रखता है। इसी तरीके से लीवर पोषक तत्वों को ऊर्जा में बदलता है। यह ऊर्जा रक्त के जरिए आपके शरीर के अन्य अंगों तक पहुँचती है। टॉक्सिक तत्वों को कचरे में बदल कर शरीर से निकालने की जिम्मेदारी भी लीवर की है।

**हेपेटाइटिस सी के लक्षण:** हेपेटाइटिस सी को साइलेंट किलर भी कहा जाता है, क्योंकि इसका वायरस अक्सर कुछ समय के लिए शरीर में ही छिपा जाता है जब तक यह लीवर पर हमला नहीं करता, इसकी पहचान नहीं हो पाती। चूंकि ज्यादातर लोगों में हेपेटाइटिस सी के लक्षण नहीं पाए जाते तो वे कई सालों तक इसका इलाज भी नहीं लेते। जब तक हेपेटाइटिस की पहचान होती है और जाँचों की जरूरत पड़ती है तब तक

रोप @ पेज 62



**GANES**

**YOUR ASSURANCE  
OF  
QUALITY**

**Bushes & Auto Parts**



**2 & 3 WHEELER BUSHES**



**GUN METAL BUSHES**



**Indica, Qualis, Tavera, Sumo, Victa, Tata ACE, Gypsy**

**Manufactured of  
GANESH ENGINEERING WORKS**

Works: Vijay Mandi, Murad Nagar, Ghaziabad (U.P.)  
Head Office: 1/514, Puran Motor Market, Ganda Nala  
Kashmere Gate, Delhi-110 006 Ph.: 23910063



## TVS GIRLING PARTS

As On 05.05.2018

PART NO.	DESCRIPTION	RATES
<b>TATA</b>		
29966709	C.M.C. Kit Miner	92
29966710	S.C. Kit Miner	57
29966898	S.C. Kit Miner	101
29966899	S.C. Kit Major	201
29966757	M.C. Kit Miner	94
29966670	W.C. Kit Miner	56
29966652	W.C. Kit Miner	56
29150131	Derling Bush	29
29150132	Derling Bush	28
29966704	M.C. Kit Miner	129
64967117	C.M.C. Kit Miner	81
29660218	Seal	27
64674082	Seal	26
29966682	C.M.C. Kit Miner	76
29966882	S.C. Kit Miner	72
29966429	M.C. Kit Miner	74
29966506	W.C. Kit Miner FLH/FRH	70
29966507	W.C. Kit Miner FLH/FRH	71
29966903	C.M.C. Kit Major	225
29966911	S.C. Kit Major	180
29967063	C.M.C. Kit Miner	100
29966496	M.C. Kit Miner	225
29967053	S.C. Kit Major	220
29966669	W.C. Kit Miner	54
29967062	C.M.C. Kit Major	300
29966885	M.C. Kit Miner	118
29066362	Tondem M.C. Assy.	1240
29066378	M.C. Assy. 10 mm	760
29066426	S.C. Assy. 10mm	610
29066296	S.C. Assy.	795
29662144	Plunger	780
29662073	W.C. Assy. FLH/FRH	910
29662076	W.C. Assy. FLH/FRH	992
29662145	Plunger	99
29066467	Tondem M.C. Assy.	1130
29662825	W.C. Assy. FLH/FRH	405
29662721	W.C. Assy. FLH/FRH	425
29066664	M.C. Assy.	1000
29066577	M.C. Assy.	990
29066419	M.C. Assy. Longer Spoke	1260
29066153	M.C. Assy.	2130
29066209	Tondem M.C. Assy.	2660
29066351	M.C. Assy. Short Spoke	1290
29066413	M.C. Assy.	740
29066286	Tondem M.C. Assy.	1450
29066277	M.C. Assy. 10mm	858
29066540	M.C. Assy. 12mm	750
29066553	S.C. Assy. 12mm	720
29066525	M.C. Assy. 12mm	670
29066526	S.C. Assy. 12mm	620
29066527	S.C. Assy. 12mm	620
29066585	M.C. Assy. 12mm	770

ART NO.	DESCRIPTION	RATES
29266391	Tondem M.C. Assy.	1400
29066443	S.C. Assy. 10mm	590
29662735	W.C. Assy. FLH/FRH	400
29066347	M.C. Assy.	800
29046036	Hose Assy.	250
29663046	W.C. Assy. Rear	430
29663165	Plunger	120
29066665	S.C. Assy.	720
29966650	S.C. Kit Minor	NA
29967151	M.C. Major	NA
<b>CANTER EICHER</b>		
29966721	W.C. Kit Minor	NA
29966722	W.C. Kit Minor RLH/RRH	NA
29967008	S.C. Kit Major	191
29066464	S.C. Assy.	814
29966760	W.C. Kit Minor	43
29966761	W.C. Kit Minor	85
29066415	Tondem M.C. Assy.	1500
29966909	W.C. Kit Major	212
29967087	W.C. Kit Minor	34
29066716	S.C. Assy.	740
29066717	M.C. Assy.	880
29664116	W.C. Assy.	605
29664117	W.C. Assy.	605
29664118	W.C. Assy.	590
29664119	W.C. Assy.	610
29664120	W.C. Assy.	735
29664122	W.C. Assy.	740
29666455	W.C. Assy.	NA
29666457	W.C. Assy.	NA
29665760	W.C. Assy.	NA
29665761	W.C. Assy.	NA
29665849	W.C. Assy.	NA
29665722	W.C. Assy.	NA
29665723	W.C. Assy.	NA
29665766	W.C. Assy.	NA
29665757	W.C. Assy.	780
29066457	W.C. Assy.	780
29967161	CMC Kit Minor	44
<b>LEYLAND</b>		
29066386	M.C. Assy.	840
29066421	M.C. Assy.	1010
<b>MAHINDRA &amp; MAHINDRA</b>		
64967137	W.C. Kit Minor	36
64967138	W.C. Kit Minor	35
29066698	Tondem M.C. Assy.	1420
29966680	M.C. Kit Minor	132
29966719	W.C. Kit Minor	27
29662964	W.C. Assy.	445
29662965	W.C. Assy.	445
64967161	M.C. Kit Minor	91
64670969	Washer	18
64967144	W.C. Kit Minor	43

Courtsey By : COMBINED TRADING AGENCY 2677-A, Gandhi Motor Market, K. Gate, Delhi-110006

# बीमा पॉलिसी क्रेता द्वारा अपने नाम करा लेने पर ही वह बीमा क्लेम प्राप्ति का अधिकारी



## उपभोक्ता संरक्षण अधिनियम

### परिवादी पिटीशनर ने राष्ट्रीय उपभोक्ता

विवाद परितोष आयोग में यह रिजीजन पिटीशनर राजस्थान राज्य आयोग के निर्णय दिनांक 16.11.2011 जिसके द्वारा उन्होंने बीमा कंपनी की अपील स्वीकार कर जिला मंच का परिवाद स्वीकार किए जाने का निर्णय दिनांक 23.7.2009 अपास्त कर परिवादी का परिवाद खारिज कर दिया के विरुद्ध प्रस्तुत की है। परिवादी के अनुसार वह पेशे से एक चालक था, उसने एक बोलैरो एसएलएक्स व्हीकल नं. सीजी 12 डी 9909 रायपुर (छत्तीसगढ़) में मार्कंडेय प्रसाद चन्दा से दिनांक 23.1.2009 को खरीदी, जो वाहन विपक्षी बीमा कंपनी द्वारा अवधि दिनांक 12.12.2008 से दिनांक 21.4.2009 तक के लिए बीमित था। परिवादी ने दिनांक 24.1.2009 को वाहन का रिजिस्ट्रेशन अपने नाम करा लिया, तत्पश्चात् उसने बीमा कंपनी को आवेदन पत्र दिनांक 28.1.2009 यूपीसी से बीमा पॉलिसी अपने नाम ट्रांसफर कराने हेतु भेजा। दिनांक 8.2.2009 की रात्रि में वाहन परिवादी के निवास से चोरी हो गया। परिवादी ने उसकी सूचना

बीमा कंपनी को फोन पर तथा व्यक्तिगत रूप से दिनांक 6.3.2009 को जाकर दी तथा उसके समर्थन में दस्तावेजात प्रस्तुत किए। परंतु विपक्षी बीमा कंपनी ने बीमा पॉलिसी उसके नाम ट्रांसफर नहीं की तथा गलत तरीके से परिवादी का क्लेम रैफुडिएट कर दिया। जिस स्थिति में परिवादी ने जिला मंच में उपभोक्ता परिवाद प्रस्तुत किया। जिला मंच ने सुनवाई उपरंतु परिवादी का परिवाद स्वीकार कर विपक्षी बीमा कंपनी द्वारा परिवादी को राशि 4,82,500 रु. 9 प्रतिशत वार्षिक व्याज के 15000 रु. मुकदमा खर्च सहित अदा किया जाना आदेशित किया। राष्ट्रीय आयोग ने परिवादी पिटीशनर को यह रिजीजन पिटीशनर नंबर 728 सन् 2012 भूलतीधर बनाम नेशनल इंश्योरेंस कंपनी आदि। (2017) सीपीजे 510 अपने निर्णय दिनांक 30.9.2016 के द्वारा निर्णित करते हुए आदेशित किया कि इसी आयोग ने अपने एक ताल्कालिक निर्णय प्रकरण रिजीजन पिटीशनर नंबर 3216 सन् 2015 पञ्चरु जनरल इंश्योरेंस कंपनी बनाम सोमपौर तारीख निर्णय 16.8.2016 में इंडिया मोटर टैरिफ रेग्युलेशन के जीआर - 17 के प्रावधानों का विवेचन कर निष्कर्ष निकाला कि "ट्रांसफर द्वारा बीमा कंपनी को ट्रांसफर पुरा होने के 14 दिन के अंदर बीमा पॉलिसी अपने नाम ट्रांसफर कराने के लिए आवेदन करना चाहिए, अन्यथा परिवादी ट्रांसफर किसी भी अप्रत्याशित घटनाजनक नुकसान की बीमा कंपनी से पूर्ति कराने का अधिकारी नहीं है।" यहाँ वास्तविक ट्रांसफर वाहन का जिस दिन हुआ, वह न कि रिजिस्ट्रेशन ट्रांसफर होने की तारीख 14 दिन की अवधि गणना के लिए प्रयोग किए जाने का प्रावधान है। इस मौजूदा प्रकरण में परिवादी ने वाहन दिनांक 23.1.2009 को खरीदा तथा दिनांक 24.1.2009 को रिजिस्ट्रेशन ऑथोरिटी से रिजिस्ट्रेशन अपने नाम करा लिया, परिवादी को वाहन के

वास्तविक ट्रांसफर दिनांक 23.1.2009 के 14 दिन के अंदर बीमा कंपनी को बीमा पॉलिसी ट्रांसफर के लिए आवेदन करना चाहिए था। हालांकि परिवादी ने दिनांक 28.1.2009 को यूपीसी से आवेदन पत्र भेजने का उल्लेख किया है जिसकी प्राप्ति से बीमा कंपनी ने इंकार किया है। प्रकरण को बहस के दौरान अधिवक्ता पिटीशनर से आयोग द्वारा यह विनिर्दिष्ट प्रश्न पूछा गया कि क्या परिवादी ने पूर्व मालिक से पॉलिसी ट्रांसफर आवेदन से पूर्व कोई सहमति प्राप्त की थी, क्या परिवादी के पास सेंट्रल मोटर व्हीकल रुल्स में निर्धारित फॉर्म नं. 29 व 30 जो कि इस तथ्य के प्रमाण होते हैं कि वाहन का वास्तविक ट्रांसफर हो चुका है उपलब्ध है। जिसके जवाब में अधिवक्ता परिवादी पिटीशनर ने कहा कि परिवादी के पास ऐसे दस्तावेजात नहीं हैं। परिणामतः परिवादी पिटीशनर को यह रिजीजन पिटीशनर निराधार है, खारिज की जाती है।

## आवश्यक सूचना

हमारे सभी पाठकों से अनुरोध है कि हमारे Data Search Portal में अपनी Details Update करने के लिये, **Feedback Form** भरकर तुरन्त भिजवायें अथवा हमारी वेबसाइट [www.parivahansampda.in](http://www.parivahansampda.in) अथवा [www.parivahansampda.com](http://www.parivahansampda.com) अथवा [psampda.com](mailto:psampda.com) पर Inquiry बटन दबाकर Details Submit करें। ताकि आपको **Online Portal** से होने वाले सभी लाभ प्राप्त हो सकें। यह सभी सेवायें नि:शुल्क है।

**TRADE FARMOX® GENUINE SPARES MARK**

Hub Bolt, Center Bolts  
U-Bolts, Studs, Makihi Bolt, Axle Bolt  
Tiller Tyne Bolt, Trolly Wheel Bolt, Shovel bolt

**ROYAL AUTO INDUSTRIES (Regd.)**  
(Manufacturer:- Tractor, Trolly, Jeep & Motor Parts)  
3684, Street No. 4/3 Chet Singh Nagar, Gill Road, Ludhiana-3 (Pb.)  
Phone : (M) 941735581, 0946305769, 09464880096  
E-mail - [rai.ludhiana@gmail.com](mailto:rai.ludhiana@gmail.com)



## Keshav

### OIL SEALS

Area wise Distributors Required

Manufactured By

# KESHAV AUTO SOLUTIONS

Shop No.6, Globe Market, Meera Ghati Chowk, KARNAL-132 001 (Harayana)

Mobile # 08684042106, 09215806778 E-mail : [info\\_stk@ymail.com](mailto:info_stk@ymail.com)

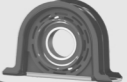



# Delhi Market Report TRACTOR ENGINE PARTS

As on 05.05.2018

MODEL	IPL	MAHLA	USHA	MPR	EVL	KAR	As on 05.05.2018	
							CRAWL SHAPE	VALVES
FORD - 3600	STD	1887	RCP 3000	2650	2525			
FORD - 3600	003		SHM2550			880	920	4600
FORD - 3600	005					880	920	
FORD - 3600	010					890	920	
FORD - 3600	015					900	950	
FORD - 3600	020		RCP3000	RCP3000	2850		975	
FORD - 3600	025		SHM2660				975	
FORD - 3600	030					900	990	
FORD - 3600	040						980	
FORD - 3600	050						990	
FORD - 3610, 3620	STD		4250	3650	3100		620	
ESCORTS - 345			3800		2550	490	490	
ESCORTS - 335			2200	2490	1950	330	360	4200
ESCORTS - 335 DI			2200	2350	1980	560	630	4200
ESCORTS - 340			4250				1120	
ESCORTS - 325 DI			2750				620	
ESCORTS - 430			3050				1140	3500
ZETOR - 2511	960		1800	1775		330	350	3250
ZETOR - 2522 DI			2350	2300			725	3250
ZETOR - 5911				3450	3350	800	860	5600
ZETOR - 735 FE	2550		3300	3750	3050		840	4800
H - 50					3400		850	
SWARAJ 735 (ESCORTS 37)			3050	4300	3100	585	600	
SARTAJ R.B.V.	925		1000	1175	850		375	2350
KIRLOSKAR DOUTZE						790		
KIRLOSKAR RB 001 (JCB)			1200				710	
EICHER						198	220	2325
EICHER SONA				2050			470	3200
EICHER DI				1475			400	
EICHER NC			1080	1450	1150		575	
EICHER	920		1080	1450	1150			
D - 575 (STD)	1900		2160	2450	1970	820	770	2450
B - 275 (O/S)	2100		2100	2250		615	690	2450
MASSY FORGUN 1035 (STD)	1850		1750	1850	1500	355	380	3400
12155 IPL	2150		2050				350 <sub>(MP)</sub>	3400
12170 IPL	1850							
12254 IPL								
12236 IPL	3090		2700					
12193 IPL	3050							
11293 IPL	2920							
11228 IPL	2420							
12237 IPL	2920							
11258 DI 575	2500				2000			

Courtesy By : SETHI AGENCIES 3682/19, First Floor, Shabi Market, Mori Gate, Delhi-6 Ph.: (O) 23935586, 41464019 (M) 9810651022 (R) 27604232

## वाटरफॉल्स की नगरी है रांची



**सैर-स्पाटा**  
आकर्षक पहाड़ियों के बीच बसा है रांची शहर। अपने पौराणिक, ऐतिहासिक सम्यता, हरे-भरे जंगल, लहरदार नदियां, पहाड़, जलप्रपात, झील, घाटियां, तालाब, झरने, ऊंची-ऊंची इमारतों, बड़े उद्योग, प्रतिष्ठित शिक्षण संस्थानों के लिए मशहूर रांची को बिहार की श्रीमकालीन राजधानी का गौरव भी हासिल था। रांची एक बेहद आकर्षक पर्यटक स्थल है जहां की सैर आपके दिलो-दिमाग पर रोमांच की अमित छाप छोड़ देगी।

**हिलपहाड़ी मंदिर:** रांची हिल रांची का सर्वाधिक पसंदीदा पर्यटन स्थल है। शहर के रातू रोड से दक्षिण में स्थित पहाड़ी को भौगोलिक शब्दावली में रांची हिल और धार्मिक दृष्टि से पहाड़ी मंदिर कहा जाता है। इसकी ऊंचाई समुद्र तल से 21,400 फीट तथा आधार से शीर्ष तक 61 मीटर है। यहां से सम्पूर्ण रांची का दृश्य दिखाई देता है।

**हुंडरू प्रपात:** रांची से 32 किलोमीटर दूर स्वर्णरेखा नदी पर यह जलप्रपात उस स्थान पर बनता है जहां रांची पठार 320 फीट ऊंचा है। कभी यहां हुंडरू नामक कोई अंग्रेज प्रशासक रहता था जिसके नाम पर इस प्रपात का नाम हुंडरू हो गया है।

**जगन्नाथपुर मंदिर:** जगन्नाथ जी का यह एकमात्र मंदिर है जिसकी स्थापना 1691 ई में ठाकुर ऐनी शाह के द्वारा की गई थी। यह स्थान रांची नगर में ही दक्षिण की ओर स्थित है। पूरी मंदिर की तर्ज पर यहां भी 100 फीट ऊंचे मंदिर का निर्माण किया गया है। इस मुख्य मंदिर से आधे किमी की दूरी पर मौसीबाड़ी का निर्माण किया गया है। स्वयंरात्र के समय यहां विशाल मेला लगता है।

**दशम जलप्रपात:** रांची-टाटा मार्ग में यह तैमारा घाटी के निकट कांची नदी में निर्मित प्रपात है। यहां 144 फीट के प्रपात का निर्माण होता है।

**जोन्हा जलप्रपात:** रांची मूरी मार्ग से दक्षिण में स्थित यह प्रपात भी रांची पठार की भंश रेखा पर निर्मित है। यह रांची से 40 किमी दूर जोन्हा

नामक गांव के पास स्थित है। यहां गीतमयुद्ध की प्रतिमा स्थापित की गई है जिसके चलते इसे गीतम धारा भी कहा जाता है। इसकी ऊंचाई 150 फीट है यह रातू नदी में स्थित है। पास में सीताधारी नामक छोटा प्रपात भी है।

**हिरणी जलप्रपात:** रांची से 70 किमी दूर रांची-चाईबासा मार्ग पर अवस्थित है। कल-कल की आवाज के साथ 120 फीट ऊंचाई से गिरता यह जलप्रपात अनुपम सौंदर्य प्रदर्शित करता है।

**अंगराबाड़ी:** इसे आग्नेश्वर धाम भी कहा जाता है। यहां आम के पेड़ की ढड़ से शिवलिंग का निकलना बताया जाता है। गणेश, हनुमान एवं राम-सीता की मूर्तियां भी यहां स्थापित की गई हैं।

**टैगोर हिल:** रांची के मोरहाबादी नामक स्थान में स्थित इस पहाड़ी को मोरहाबादी पहाड़ी भी कहा जाता है। शहर के उत्तर में स्थित इस पहाड़ी को गुरु रवीन्द्रनाथ ठाकुर के बड़े भाई योतिन्द्रनाथ ठाकुर ने अपने विश्रामस्थल के रूप में विकसित के लिए इस पहाड़ी के साथ पंद्रह एकड़ अस्सी डिसमिल जमीन हरिहर सिंह जमींदार से 23 अक्टूबर 1908 में ली थी। अंग्रेज प्रशासक लेफि्टनेट कर्नल ओसले ने सन् 1842 में यहां एड रेस्टहाऊस बनवाया था। ठाकुर परिवार ने इसकी मरम्मत करवाई तथा सीडियों का निर्माण करवाया। समुद्रतल से इसकी ऊंचाई 2128 फीट है।

**रॉक गार्डन:** अलबर्ट एक्का चौक से 4 किमी की दूरी पर रॉक गार्डन स्थित है। पर्यटकों के मनोरंजन हेतु अनेक व्यवस्था है। चट्टानों की कई काल्पनिक मूर्तियां शोभा बढ़ाती हैं। यह कांके डैम के ठीक बगल में स्थित है जिसके कारण दृश्य मनोरम है।

**सूर्य मंदिर:** रांची से 35 किमी दूर रांची-टाटा मार्ग में बुंडू के निकट इस मंदिर कि स्थापना की गई है। यह सूर्य के रथ की आकृति कि बनाई गई



है। इस मंदिर की खूबसूरती के संबंध में स्थानीय साहित्यकारों ने इसे पत्थर पर लिखी कविता कहा है।

**सीता फॉल:** सीता फल झारखंड का एक जाना-माना जलप्रपात है। यह जलप्रपात रांची से 44 किमी की दूरी पर स्थित है। जल प्रपात यहां 280 फीट की ऊंचाई से गिरता है, जो पर्यटकों के लिए आकर्षण का केंद्र है।

**पंचधाप:** खूटी से 14 किमी दूर यह ऐसा प्रपात है जिसमे पांच धाराएं स्पष्ट दिखाई देती हैं।

**Gee-On**  
SAFETY SIDE MIRROR



Manufacturer of Side View Mirror For

**WABASH TATA NUCES**

**AISHWARYA AUTO PRODUCTS**  
C/o Jagat Singh, 74, Pole No. 67, Village- Gamri, Delhi-110 053 Phone: 9711086368, 9718906212

# महिन्द्रा एक्स्यूवी500 का नया अवतार लाँच

पढ़ें हेपेटाइस सी @ पेज 57

महिन्द्रा एक्स्यूवी500 में लॉन्च के बाद से करीब 2 लाख एक्स्यूवी500 बेची हैं और अब कम्पनी ने इसका फेसलिफ्ट अवतार उतारा है जिसकी मुम्बई में शुरुआती कीमत 12.32 लाख रुपये है। क्रोम इन्स्टर्स के साथ नई ग्रिल क्रोम बीजल के साथ फ्लो लैम्प, नया डेलीगट, नये डेलीलैम्प और नये स्पायलर के अलावा इसमें एलईडी डीआरएल और नये बड़े डायमंड कटअलॉय व्हील आदि फीचर्स से इसकी एक्सटोरियर स्टायलिंग बेहतर हुई है। साथ ही इंटीरियर को टैन-वुड का थोप पर डिजाइन किया गया है। डिजल इंजन में डीजल इंजन को पावर अब बढ़कर 155 बीएचपी हो गई है। डीजल में इसके पांच वैरियंट हैं वहीं पेट्रोल वैरियंट को पावर 140 बीएचपी है और इसके साथ 6-

नुकसान होना शुरू हो चुका होता है। इसके लक्षण गम्भीर और हल्के दोनों हो सकते हैं। कुछ प्रमुख लक्षण इस प्रकार हैं:-

थकान, बुखार, मांसपेशियों या जोड़ों में दर्द, भूख कम लगना, उबकाई आना, पेट के दायीं तरफ ऊपरी हिस्से में दर्द, गहरा पीला मूत्र, उल्टियाँ

**हेपेटाइस सी का उपचार :** पिछले कुछ समय में हेपेटाइस सी का उपचार बहुत अच्छा हो गया है। आपका उपचार आपके लीवर की बीमारी के जीनोटाइप, दर्द और इस बात पर निर्भर करता है कि आपका लीवर खराब होने से कहां तक बच पाया है। इसके अलावा पूर्व में कराया गया उपचार, आपका स्वास्थ्य और लीवर ट्रांसप्लान्ट के लिए आपकी तैयारी भी उपचार के तरीके को प्रभावित कर सकती है।

## क्या हेपेटाइस सी का उपचार है?

अब हेपेटाइस सी का लगभग पूरा उपचार हो सकता है। विश्व स्वास्थ्य संगठन के अनुसार आजकल उपलब्ध नई एंटी वायरल

स्प्रीड ऑटो ट्रान्समिशन दिया गया है। 1.6 एअरबैग, एबीएस-ईबीडी, रोलओवर मिटिगेशन के साथ ईएसपी, हिल होल्ड एंड हिल डिसेंट कंट्रोल और सभी व्हील में डिस्क ब्रेक्स के साथ आई नई एक्स्यूवी500 का मुकाबला मुख्य रूप से टाटा हेक्सा और टोयोटा इनोवा से है।

### Varinats and Price

	Manual*	Automatic*
W5 Die.	12.32	-
W7 Die.	13.58	14.78
W9 Die.	15.23	16.43
W11 Die.	16.43	17.63
W11 (O) Die.	16.68	17.88
G Pet	-	15.43

(\*All Price in Lakh Rupees Ex-Showroom, Mumbai)



## Distributor/Stockist: SOLANKI MOTORS

Parshwanath Colony, Plot No. 65,  
Kayalana Chorah, Jodhpur (Raj).  
Ph. : 0291-2754910, Mobile : 099314214466



## Delhi Market Report TRACTOR ENGINE PARTS

As on 05.05.2018

MODEL		STD	10	20	30	40	STD	10	20	40	IPL	MPR
GOETZE PLANE & DCES							USHA			IPL	MPR	
FORD - 3600	Dces	1150		1150	1150		1070				700	760
FORD - 3610, 3620	Dces	1510										
ESCORTS - 345	Dces	980	850				980					
ESCORTS - 335	Dces	620	620			455	610					500
ESCORTS - 335 DI	Dces	630										
ESCORTS - 340	Dces	1125										
ESCORTS - 325 DI	Dces	675										
ESCORTS - 430	Dces	1125										
ZETOR - 2511	Dces	700	600			430	700	590				
ZETOR - 2522	Dces	850	750				850	720				
ZETOR - 5911 Shakti	Dces	940					850	780				
ZETOR - 735 FE	Dces	1130					1225			575		
H - 50	Dces	800	590									
SWARAJ 735 (E. 37)	Dces	1150	1080	960	960		1250	1100		800	715	950
SARTAJ R.B.V.	Dces	410	330				480		220	350	265	
KIRLOSKAR DOUTZE	Dces	1020										
KIR. RB 001 (JCB)	Dces	430	330						290			
EICHER SONA	Dces	450					470					
EICHER DI	Dces	400	390	390		420	430					300
EICHER NC	Dces	430	(Shakti)						275			300
B - 275 (STD)	Dces	880	780				880	660		700	560	680
B - 275 (O/S)	Dces									1000	920	980
MAHINDRA DI	6192								DVM			
	Dces	1150	980	1300			1170	1350	2200	1000	1150	1140
M/F 1035 (STD)	Dces	640	510		460		700			605	505	

Courtesy By : SETHI AGENCIES 3682/19, First Floor, Shabi Market, Mori Gate, Delhi-6 Ph.: (O) 23935586, 41464019 (M) 9810651022 (R) 27604232

BEARINGS

**MVK**<sup>®</sup>  
PLUS



Customer Enquiries  
Contact our sales team at  
Kingsley, Tottenham &  
James & Partners

 **STAR**  
**NGK** BEARINGS (UK) LTD.

Unit No. 15, Area No. 25, Colindale Avenue, London, NW9 1QB  
Phone: 020 8850 2222 Fax: 020 8850 2220  
Email: [enquiries@uk.ngk.com](mailto:enquiries@uk.ngk.com)

Our  
Solutions  
drive you better



Auto Oil Seal Solutions



**bb**  
**binbow**  
Oil Seals

Mkt. By:  
**Binbow Auto India Pvt. Ltd.**  
Tiruvallur (T.N.)



**binb**  
Filters

Mkt. By:  
**BINB Auto Industries**  
B-15 Sector 44 Gurgaon/Haryana  
India (Dist. Gurgaon) G.P.



**Oil Seals, Filters for Automobiles, Agricultural Equipments & Industrial Sector**

Authorized Distributors

**AGRAWAL TRADING COMPANY**

Newmarket Road, JALPAIGURI (District) Purulia (Dist.) PIN-726102, JALPAIGURI (Dist.) PIN-726102

**JYOTI AUTOMOBILES**

410/24, Transport Nagar, Sec-22, Gurgaon  
Haryana, PIN-122004, Gurgaon, Haryana



# Fluently we care

If you face a maintenance issue that could have a  
technical solution, please get the knowledge,  
flexible, friendly, knowledgeable, practical  
expertise, innovation and experience from  
ARB Bearings. Our team, working with ARB's  
technicians, have solutions for you. From  
small components to plant assets.



For more information, visit [www.arb.com](http://www.arb.com) or call [+44 \(0\)1203 750000](tel:+441203750000)



A different experience

#### MEMBER COMPANIES

- ARB Bearings India
- ARB Bearings China
- ARB Brazil
- ARB Bearings (USA) - ARB Bearings Inc.
- ARB Bearings Mexico

# AKAR

Commercial  
&  
Rural  
Leaf Springs



Product Range :

- TATA
- Leyland
- M & M
- Eicher
- AMW
- Man
- Volvo
- Maruti
- Swamy Woods

Global Supplier to :



THE AKAR WAY

Manufactured By

**AKAR TOOLS LTD.**

Plot No. 242B, Changanu, Pather Road,  
Kumbhariya, Gandhinagar,  
Gurgaon - 122 002, Haryana  
Phone: 0129 2422424, 2422425  
Fax: 0129 2422426, 2422427  
Website: [www.akar.com](http://www.akar.com)



AKAR Logo in



Any Copy Printed/Carried for sale in, beyond 31-03-2017

**निःशुल्क सामान्य व नेत्र जांच शिविर का आयोजन**

ऑटोपाल एमपीजी ग्रुप द्वारा संचालित "पार्वती सेवा संस्थान" के तत्वावधान में ए.एस.जी. नेत्र चिकित्सालय एवं मेट्रोमास हार्ट केयर मल्टीस्पेशलिटी हॉस्पिटल के सहयोग से ऑटोलाईट (इण्डिया) लिमिटेड सिरसी रोड़ बिंद्यायक औद्योगिक क्षेत्र, जयपुर में दिनांक 27 अप्रैल, 2018 को सामान्य एवं नेत्र जांच शिविर का आयोजन किया गया। इस निःशुल्क जांच शिविर में कम्पनी के अधिकाधिक कर्मचारियों एवं स्थानीय लोगों ने भारी संख्या (लगभग 250 लोग) ने जांच कराई। साथ ही साथ सभी लोगों ने संस्थान द्वारा आयोजित कार्यक्रम के लिये आभार व्यक्त किया।



इस कार्यक्रम में संस्थान की अध्यक्ष श्रीमती उषा गुप्ता के साथ श्री एम.पी. गुप्ता (सीएमडी ऑफ ऑटोपाल, एम.पी.जी. ग्रुप) श्री अरविंद गुप्ता, श्री मांगीलाल व संस्थान के पदाधिकारी आदि उपस्थित थे।

पार्वती सेवा संस्थान की अध्यक्ष श्रीमती उषा गुप्ता ने बताया कि संस्थान समय-समय पर समाज सेवा के विभिन्न कार्यक्रम आयोजित करता रहता है जिसमें मेडीकल कैम्प, ब्लड डोनेशन कैम्प, वृक्षारोपण, गरीब एवं दिव्यांगों के लिये रोजगारपरक प्रशिक्षण आदि है।

## अब एक से दूसरे स्टेट में गाड़ी ट्रान्सफर कराने पर नहीं देना होगा टेक्स

**विधि**

हो सकता है कि जल्दी ही एक राज्य से दूसरे राज्य में गाड़ी ट्रान्सफर कराने पर आपको टेक्स नहीं देना पड़े। अभी आपको रजिस्ट्रेशन और रोडटेक्स चुकाकर नया नम्बर लेना पड़ता है। सड़क एवं परिवहन मंत्रालय का यह प्रस्ताव यदि मंजूर होता है तो दो साल से ज्यादा पुराने और टेक्स में दो प्रतिशत से कम अंतर वाले राज्यों के बीच गाड़ी ट्रान्सफर करना महंगा नहीं पड़ेगा।

पिछले सप्ताह गुवाहाटी में राज्यों के परिवहन मंत्रियों की हुई बैठक में इस बात पर सहमति बनी कि एक से दूसरे राज्य में गाड़ियों को ट्रान्सफर करने को ऑनलाइन करने की जरूरत है। ऐसे मामलों में एनओसी की भी कोई जरूरत नहीं होनी चाहिये। ऐसा करने से आमजन को सुविधा होगी और भ्रष्टाचार पर लगाव लगेगी।

इन सुधारों को अमल में लाने को केंद्र ने ट्रांसपोर्ट सेक्टर से संबंधित मंत्रियों को एक समूह बनाया है और जल्दी ही सड़क परिवहन मंत्रालय इस बारे में एडवाइजरी और नियम तय कर सकता है।

अभी किसी वाहन और ड्राइविंग लाइसेंस को एक राज्य से दूसरे में ट्रांसफर कराने और नया नम्बर लेने के लिये पुराने आरटीओ से एनओसी की जरूरत होती है।

नेशनल इन्फॉर्मेटिक्स सेंटर ने दो सेंट्रल आनलाइन डेटाबेस वाहन 4 और सारथी 4 तैयार किए हैं। वाहन-4

के जरिए वाहन रजिस्ट्रेशन का डेटाबेस है वहीं सारथी-4 मीनूट रजिस्ट्रेशन नंबर या लाइसेंस को रद्द कर नया जारी किया जा सकेगा। मंत्रियों के समूह ने सुझाव दिया कि इस सेंट्रल डेटाबेस में विवरण भरने की जिम्मेदारी राज्यों की हो।

जहां तक बात एकसमान कर की है तो मंत्रियों के समूह ने रोड टैक्स के लिए तीन स्लैब्स के सुझाव दिए हैं। इनमें 10 लाख से कम कीमत वाले वाहनों के लिए 8 पैसेट, 10 से 20 लाख रुपए की कीमत वाले वाहनों पर 12 प्रतिशत और इससे अधिक कीमत वाले वाहनों पर 12 प्रतिशत टेक्स वसूल जाने का प्रस्ताव है।

**Distributor/Stockist:**  
**SANJAY MOTORS**  
17-E, Pratap Nagar, By Pass Road  
Udaipur (Raj.) Phone : 0294-2492843  
Mobile : 09351365168

### Manufacturer of All Kinds of Steel Wire Springs



**Specialist in TATA 1210, SE 1510, 1612, TC, EX 709, 407, 608, 1109 Turbo & Leyland All Models**

## BAJRANG SPRING

197/4, Prem Galli, Punja Shariff, Kashmere Gate, Delhi-110 006 E-mail : bajrangspring01@gmail.com  
Contact : Mr. K. K. Gupta x 09891368821 Mr. Madhur Gupta x 09958890903

# Refunds

## Q 1. What is refund?

**Ans.** Refund has been discussed in section 38 of the MGL. "Refund" includes refund of tax on goods and / or services exported out of India or on input services used in the goods and / or services which are exported out of India, or refund of tax on the supply of goods regarded as deemed exports, or refund of unutilized input tax credit as provided under section 38(2).

## Q 2. Can unutilized input tax credit be allowed as refund?

**Ans.** Yes, but only in following cases as given in sub-section (2) of section 38:-

- Exports of goods on which export duty is not payable;
- Exports of services;
- Where credit has accumulated an account of rate of tax on inputs being higher than the rate of taxes on Outputs.

## Q 3. Can unutilized ITC be given refund, in case goods exported outside India are subjected to export duty?

**Ans.** No [Second provision to Section 38 (2) of MGL].

## Q 4. Can ITC of goods lying in stock at the end of the financial year (after introduction of GST) be refunded?

**Ans.** No. It is proposed to be carried forward.

## Q 5. Suppose a taxable person has paid IGST/ CGST/SGST mistakenly as an Interstate/ Intra-state supply, but the nature of which is subsequently clarified. Can the CGST/SGST be adjusted against wrongly paid IGST or vice versa?

**Ans.** No. He will have to pay the appropriate tax and claim refund of the tax wrongly paid. [IGST Sec.30 and Sec.53 GST].

## Q 6. Whether purchases made by Embassies or UN be taxed or exempted?

**Ans.** It will be taxed, which later on can be claimed as refund by them.

[The United Nations Organization and Consulates or Embassies are required to take a Unique Identity Number and Purchases made by them will be reflected against their number in the return of outward supplies of the supplier and refunds of taxes can be granted. A separate process will be notified in the Rules. GST Sec. 19 (6)].

## Q 7. What is the time limit for taking refund?

**Ans.** The person concerned is required to file the application before expiry of two years from the relevant date, as given in the explanation to section 38 of MGL.

## Q 8. Whether principle of unjust enrichment will be applicable in refund?

**Ans.** Yes, except in cases of exports and refund of unutilized ITC as referred to in sub-section (2) of section 38 [also refer to question no. 2 above].

## Q 9. In case the tax has been passed on to the consumer, whether refund will be sanctioned?

**Ans.** Yes, however, the amount so determined shall be credited to the Consumer Welfare Fund.

## Q 10. Is there any time limit for sanctioning of refund?

**Ans.** Yes, it is 90 days in all cases, excepting in a case where the refund to the extent of 80% of the total amount claimed is refundable to certain categories of exports referred to in sub-section (4A) of section 38. If refund is not sanctioned within the period of three months, interest will have to be paid by the department.

## Q 11. Can refund be withheld by the department?

**Ans.** Yes, refund can be withheld in the following circumstances:  
\* If the registered dealer has not submitted return (s), till he files the return (s);

\* If the registered taxable person is required to pay any tax, interest or penalty which has not been stayed by the appellate authority/Tribunal/court, till he pays such tax interest or penalty;

[The proper officer can also deduct unpaid taxes if any of the dealer from the refundable amount].

\* Commissioner/Board can withhold refund, if, the order of Refund is under appeal and he is of the opinion that grant of such refund will adversely affect revenue. [Sec.38 (9) of MGL].

## Q 12. Where the refund is withheld under 38 (9), as discussed in 11 (c) above, will the taxable person be given interest?

**Ans.** If as a result of appeal or further proceeding the taxable person becomes entitled to refund then he shall be also entitled to interest.

## Q 13. Is there any minimum threshold for refund?

**Ans.** No refund shall be granted if the amount is less than Rs.1000/- [Sec.38 (11) of MGL].

## Q 14. How will the refunds arising out of earlier law be paid?

**Ans.** The refund arising out of earlier law will be paid as per the earlier law and will be paid in cash (under CGST) or as per the provisions of the earlier law (under SGST) and will not be available as ITC (Section 156, 157 and 158 of MGL).

## Q 15. Whether refund can be paid before verification of document?

**Ans.** For export refunds to notified category of dealers, 80% refund can be granted before verification subject to such conditions and restrictions as may be prescribed section 38 (4A).

## Q 16. In case of refund under exports, whether BRC is necessary for granting refund?

**Ans.** Since the exporter has a time period of one year from the date of export for remitting of export proceeds, BRC may not be available at the time of refund application. But if export proceeds are received in advance BRC may be available. Thus, refund should be subject to submission of BRC details within a period of maximum one year or as extended by RBL E-BRC module of DGFT will be integrated with GST module.

However for export of services BRC would be required before sanction of refund.

## Q 17. Will the principle of unjust enrichment apply to exports deemed exports?

**Ans.** The principle of unjust enrichment is not applicable in case of actual exports of goods or services as the recipient is located outside the taxable territory. However, in case of deemed

exports it will be applicable.

## Q 18. How will the person prove that the principle of unjust enrichment do not apply in his case?

**Ans.** The person concerned may furnish together with the application such document(s) or evidence(s) to establish that the amount of tax and interest, if may, paid on such tax or any other amount paid in relation to which such refund is claimed was not passed on by him to any other person section 38(2)(b).

Further, to provide relief to taxpayers the above sub-section also provides that where the refund amount, as claimed, is less than Rs 5lakh a self-declaration will only be required.

## Q 19. Today under VAT/CST merchant exporters can purchase goods without payment of tax on furnishing of a declaration form. Will this system be there in GST?

**Ans.** No, there will be no such provision in GST. They will have to purchase goods upon payment of tax and claim refund of the accumulated ITC as discussed in section 38(2).

## Q 20. Presently under Central law, exporters are allowed to obtain duty paid inputs, avoid ITC on it and export goods upon payment of duty (after utilizing the ITC) and thereafter claim refunds of the duty paid on exports. Will this system continue in GST?

**Ans.** Under the GST regime exports will be zero rated which mean that the export goods would not suffer any actual tax liability although inputs for such exports would be tax paid. Under GST, refund will be allowable on the accumulated inputs as well as on exported finished goods.



# आयु को लम्बा नहीं बड़ा और खुशहाल बनाएं

*I Do not need a  
perfect life,  
I need a happy life*



विधि

उम्र केवल एक अंक है। यह हमारे जीने का अंदाज और सोच नहीं बदल सकती, बेशक उसे हम हावी न होने दें। जरूरी है कि हम जीवन जीने की कला सीखें और उम्र को मात दे दें। नहीं, यह बिल्कुल मुश्किल नहीं है, बस नजरिये का परिवर्तन भर है। इसके लिये सबसे पहले यह निश्चय करना जरूरी है कि **Will be 18 Till I Die**। इसी सोच के साथ हर कार्य करने की आदत डालें। इसका अर्थ यह नहीं है कि हम परिपक्वता नहीं दर्शाएँ और बचपन की आड़ में जीवन में गलतियाँ करें। बल्कि कहने का तात्पर्य यह है कि मन को किशोरवस्था की भाँति उत्साही, जिज्ञासु, उमंग से सजबोर रखें। इसका असर शारीरिक व मानसिक अवस्था पर पड़ेगा।

सबसे पहले शरीर को तनाव मुक्त करने के लिये सही कसरत करें। व्हेट ट्रेनिंग लें ताकि शरीर में मजबूत मांसपेशियों का विकास हो। इससे शरीर का स्टेमिना बढ़ेगा। इसके बाद आहार पर ध्यान देना जरूरी है। आहार में पौष्टिकता पर फोकस रहे। फल, सब्जी, लें। इनमें मौजूद विटामिन और एंटी-ऑक्सीडेंट हमें रिचार्ज रखेंगे। शरीर को पानी की बेहतर आपूर्ति भी बनी रहनी चाहिये। विशेषज्ञ यह भी कहते हैं कि कभी-कभी जो मन करें वह खालें।

अक्सर हम सैट दिवसों के तहत काम करते हैं। काम को अलग तरीके से करने का अभ्यास करें। जैसे अलग पेय, नया रेस्तरां, नया संगीत, नया साबुन, अलग ब्राउज़ के सॉर्ट्स प्रसाधन, नये स्ट से कार्यालय जाना आदि। मांसपेशियों का तनाव दूर करने की बात हम पहले कर चुके हैं, इसके साथ योग व ध्यान करना बेहद जरूरी है। शोध के द्वारा यह ज्ञात हो चुका है कि जो लोग नियमित रूप से योग करते हैं वे उम्र को तो मात दे ही पाते हैं, बीमार भी कम होते हैं और तनाव इनसे दूर रहता है क्योंकि वे तनाव पर पार पाना सीख जाते हैं।

## नोटबंदी व जीएसटी के बाद भी सरकार का टैक्स 19% बढ़ा

वाहनों की रिकॉर्ड बिक्री से सबसे ज्यादा टैक्स मिला

नोटबंदी और जीएसटी जैसे कठोर फैसलों के बाद भी पिछले वित्त वर्ष में सरकार का टैक्स कलेक्शन 19% बढ़ा है। इसमें सबसे ज्यादा योगदान वाहनों की बिक्री का रहा। वित्त वर्ष 2017-18 में प्रदेश में वाहनों की रिकॉर्ड बिक्री हुई जिससे सरकार को 4300 करोड़ रुपए का टैक्स मिला। जबकि 2016-17 में वाहनों की बिक्री से कुल 3450 करोड़ रुपए का टैक्स ही मिला था। टैक्स रेवेन्यू में वाहनों से मिलने वाले कर से सबसे ज्यादा आमदनी हुई। वाहनों की बिक्री बढ़ने की सबसे बड़ी वजह वाहनों में यूरो फोर श्रेणी लागू होना रही। इसके चलते बड़ी संख्या में पिछले साल वाहन खरीदे गए। साथ ही जीएसटी की शुरुआती परेशानी के बाद धीरे-धीरे कारोबार पटरी पर लौटा और जीएसटी से टैक्स प्रोथ रही।

सरकार को टैक्स और नॉन टैक्स से कुल राजस्व 65700 करोड़ रुपये का मिला जो कि इससे पिछले वित्त वर्ष में 53933 करोड़ रुपये था। वित्त राज्य सचिव प्रवीण गुप्ता ने बताया कि वित्त वर्ष 2017-18 में टैक्स प्रोथ की मुख्य वजह जीएसटी के तहत मिलने वाला मुआवजा रहा। इसके अलावा नॉन टैक्स रेवेन्यू में भी अच्छा इजाफा हुआ। इसमें स्टांप ड्यूटी 3050 से बढ़कर 3670 करोड़ रुपये हो गई। कच्चे तेल से मिलने वाला राजस्व 2330 करोड़ रुपये से बढ़कर 2640 करोड़ रुपये हो गया। माइनिंग सेक्टर में भी सरकार का टैक्स बढ़ा है। वित्त वर्ष 2016-17 में 4230 करोड़ रुपये व 2017-18 में 4500 करोड़ रुपये का इजाफा हुआ। सेल्स टैक्स में 34700 करोड़ रुपये रहे।

संगीत सुनें। जो संगीत युवावस्था में पसंद था उसे सुनें। बढ़ती आयु के साथ उन फिल्मों को देखें जो एक समय पसंद थीं। इससे याददास्त, दृष्टि की क्षमता में सुधार होता है। खुशहाली का स्तर बढ़ता है। हमेशा सकारात्मक विचार करें। हमने कई बार यह सुना है कि सकारात्मक सोच करिश्मा कर सकती है, इसे अजमाना चाहिये। जीवन में उस पक्ष को देखें जो हमने पाया है, न कि उसे जिसे सोच दिया है। इसी आशावादी सोच के साथ आगे बढ़ें। कभी भी यह न सोचें कि अब इस उम्र में यह कार्य कैसे करें, हाँ हँसी का पात्र न बन जायें, इस बात का ख्याल रखना चाहिये। त्वचा का ध्यान रखें। एंटी-एजिंग क्रीम या लोशन त्वचा की रक्षा नहीं कर पायेंगे। इसके लिये पौष्टिक त्वचा की क्रीमों और फेशियल जरूरी है। इसके अलावा हर दो माह में रिलेक्स मसाज करवायें। पूरी नींद लें। जब तक हम नहीं लेते तब तक शरीर उसकी रिपेयरिंग में लगा रहता है, उसे आराम देना जरूरी है। पूरी नींद लेने के बाद दिमाग और शरीर तरोताजा हो जाता है। अपनी रुचि के अनुसार दैनिक दिनचर्या के अलावा ऐसे कार्यों को करें, जो खुशी देते हैं। बेशक वह बगीचे में काम करना हो, मॉडर जाना हो या अनाथाश्रम में जाकर बच्चों के साथ खेलना। कुल मिलाकर यह कह सकते हैं कि बेशक हमारी आयु बढ़ने का क्रम रोकना या बढ़ना हमारे हाथ में नहीं है, लेकिन आयु को लम्बा नहीं बढ़ा और खुशहाल बनाना हमारे हाथ में है।



**AUTO PARTS**

**GST  
PRODUCTS**

*Specialists in :*

**500/7 Grade S. G. IRON  
CHASSIS PARTS OF TRUCKS & TROLLY**



*Manufacturers & Exporters :*

**Chaggar ENGINEERING WORKS**

Out Side Industrial Area, Jalandhar-144 004

Ph.: (O) 2290774 (R) 2221193 (Tele Fax): 0181-2290639

(M) 94172-21193, 9888881193 E-mail : cew\_hangers@yahoo.co.in

**Distributors Required for U. P. & Karnataka**



# Delhi Market Report

## INDICA SPARE PARTS



As On 05.05.2018

DESCRIPTION	RATES	DESCRIPTION	RATES	DESCRIPTION	RATES
CT Set 0006	2600	5th Gear kit	2250	C. Cylinder Vista Big	1950
CT Set IGO TDI 0109	2850	Shifting sleeve 3rd TATA 4611 No.	1150	Gear Cobe Vista Q/2	1450
T. Belt	550	Dipstick I	45	Gear Cobe Vista TDI	1320
Bush Kit	280	Timing Cover-RR (Rh.Bottom)	78	Gear Housing Vista TDI	1090
Bush Kit Indigo	280	Timing Cover-RR (Lh.Bottom)	78	Gear Housing Vista Q/2	1150
C+ Set Vista TDI 9915	2250	Timing Cover-RR (Rh Top)	100	C. Cobe Vista Q/2	360
Head Gasket Indigo	850	Timing Cover-RR (Top)	31	Bosh Kit Vista	610
Head Gasket Indica V2	930	Gasket (For Cyl. Head Cover) OE	198	Roc Bush Vista	500
Engine Shel Set	580	Crank Gear	480	Head Gasket Vista Q/2	1090
T. Normal 9903	490	Clutch Rel. Bearing With Sleeve	510	Diesel Filter Vista	1450
Engine Mount A 0164	520	Piston Set IV2	2050	Air Filter Q2	410
Engine Mount B 0155	470	Engine Vall 006	800	5th Gear Vista	1500
Engine Mount C 0155	490	Kit Frt Strut	300	C. Bearing Vista	550
C. Cable TDI 119	390	Kit Bush Rear Kit	350	Timing Chain Vista	1800
C. Bearing Vista	540	Trailing Arm LH T3	2300	Bollgind Vista	340
R. Bush Kit DV2	380	Kit Rear Shock Absorber	250	IBJ Vista	280
Engine Kit Indica	8150	Steering Knuckle-Rh-Lh (Each)	1405	Treed Vista	575
T. Nut I Blue 9927	350	Clutch Fork N/M Pati	100	Front Door LH V2	6500
AC Riley 4907	330	Front Shocker Kit Indigo 0134	950	Front Door RH V2	6400
Piston Set Indica V2	2200	Glow Plug Timer Indica 9931	850	A.C. Cable V2	125
Piston Ring Indigo	2150	Door Pat Set 402	450	Hood Strip	320
Packing Kit Indica V2	1750	Timing Tensioner Vista	1050	Hood Hing LH/RH (Set)	200
Packing Kit Indigo	1900	Clutch Pressure TataPetrol I	2450	Front Shocker W/Out LH 0122	1450
5th Gear Kit	2150	Gear Lever Rod OE N/M	110	Front Shocker W/Out RH 0123	1450
Disk Ruter V2 3714	790	Coolant Bottle	450	Brake Disk 3714 V2	680
Searing Gear Silm 4612	465	5th Gear 29Teth (Indica V2)	1180	Brake Disk 3704 IOM	675
Valve Guide Seal (Set)	320	Synchronizer Ring (Set 5 Pacs.)	650	Hand Brake Liver	338
Filter Element Indica	150	W.W. Mashin Front RH/LH	490	Front Hub I	590
Air Filter Assy. Indica Assy.	690	W.W. Mashin Rear RH/LH	490	Rear Door	5826
Clutch Release Yoke 0113 No.	450	Wiper Blade Set (Indica) NM	225	Dickey UL	4213
Frt. Brake Disc O/M Indica	680	Fly Wheel Ring (Indica)	300	Front Bumper O/M V2	2050
Oil Filter I-0103	150	Bonet V2	3850	Rear Bumper O/M V3	1821
Oil Filter IGO 0106	130	Eye Bro (Set 4 Pcs.)	1350	Cam Shaft	2440
Air Filter IGO 0131	245	Radiator Fan Bhar	550	5th Gear Assy. 0004	2090
Diesel Filter Vista 0108	1250	Radiator Fan Gaits OE	550	S. Sleeve 3/4th	780
Air Filter Vista 112	240	H. L. Kit V3	2800	S. Sleeve 5th O.E.	550
Engine Kit Sumo	12800	Front Bumper Indica V2	1800	0112 Gear Changer	490
Engine Kit Indigo	9650	Front Bumper Xeta	3275	Timenig Cover (Set 3 PCs)	250
Steering Assy. Rane Model V2	2090	Rear Bumper V2	1400	Engine Mounting	450
Steering Assy. IGO Rane	8400	C. Cylinder Vista Small	1070	Head Gasket IG	830

Courtesy By : KANSAL AUTO TRADERS 123, Gurunanak Auto Market, Kashmere Gate, Delhi-6 Ph. : (O) 23916961, 64775375 (M) 9811031573

# धन-समृद्धिदायक वास्तु के उपाय



## सीढ़ियां और छज्जे भी लाते हैं धन-सम्पदा

घर की सीढ़ियां और छज्जे वास्तु शास्त्र के सिद्धांतों के अनुकूल होते हैं तो घर में सुख-समृद्धि का कोई अभाव नहीं होता है।

वास्तु शास्त्र के अनुसार उत्तर-पूर्व दिशा के ईशान कोण में उत्तर की ओर बना घर का छज्जा सर्वाधिक शुभ और लाभदायक होता है। इस दिशा में बने छज्जे पर ईशान कोण में एक छोटा-सा फव्वारा रखने से इसकी शुभता और भी अधिक बढ़ जाती है। यहां पर



अधिकांश घरों में सीढ़ियों के नीचे काफी खाली स्थान पड़ा होता है। इनका निर्माण ही इस तरह से होता है। लोग इस रिक्त स्थान में किचन, पूजा गृह, स्टोर रूम आदि बनाकर इसका इस्तेमाल करते हैं लेकिन यह वास्तु शास्त्र के नियम के विरुद्ध है।

कम से कम स्थान घेरने वाली सीढ़ियों का निर्माण करवाना बेहतर होता है। ईशान कोण पर सीढ़ी न तो उत्तरी दीवार पर बनवाएं और न ही पूर्वी दीवार पर बनवायें, क्योंकि यह कोण बहुत ही कोमल और पवित्र होता है। यह लक्ष्मी का सबसे अधिक प्रिय स्थान है। घर में कहीं लक्ष्मी का वास होता है तो ईशान कोण में ही होता है। यहां सीढ़ियां गलती से भी नहीं बननी चाहिए।

शेष @ पेज 74

**Astro VASTU**  
The Art of Living

HEALTH, WEALTH, PEACE, PROSPERITY  
SOLUTIONS OF ALL PROBLEMS OF LIFE & BUSINESS  
EASY EFFECTIVE REMEDIES  
Astro Vaastu For You  
**9810655079**

कम से कम स्थान घेरने वाली सीढ़ियों का निर्माण करवाना बेहतर होता है। ईशान कोण पर सीढ़ी न तो उत्तरी दीवार पर बनवाएं और न ही पूर्वी दीवार पर बनवायें, क्योंकि यह कोण बहुत ही कोमल और पवित्र होता है। यह लक्ष्मी का सबसे अधिक प्रिय स्थान है। घर में कहीं लक्ष्मी का वास होता है तो ईशान कोण में ही होता है। यहां सीढ़ियां गलती से भी नहीं बननी चाहिए।

छज्जा नहीं होना चाहिए क्योंकि इन दिशाओं में छज्जा बनाने का विधान नहीं है। इन दिशाओं का छज्जा रोग कारक, धन नाशक और कष्टदायक होता है।

फव्वारे न रखकर एक छोटा-सा एक्वेरियम भी रखा जा सकता है। छज्जे का पानी पूर्वी दीवार की तरफ से निकालना चाहिए, इससे सुख-समृद्धि और बढ़ जाती है।

घर के पूर्व में बना छज्जा भी सुख-समृद्धि लाने वाला होता है। ईशान कोण के पूर्वी क्षेत्र से लेकर आग्नेय कोण के पूर्वी क्षेत्र तक छज्जा बनवाया जा सकता है। ईशान कोण पर उत्तरी एवं पूर्वी दीवार पर संयुक्त छज्जा भी बनवाया जा सकता है और अलग से भी पूर्वी या उत्तरी दीवार पर छज्जा बनवाया जा सकता है। छज्जे के ईशान कोण में चढ़ें में पानी भरकर रखना और भी अधिक शुभदायक माना गया है।

पश्चिम दिशा का छज्जा शुभदायक नहीं होता है। दक्षिण दिशा का छज्जा भी लाभप्रद नहीं होता है। यह धन की हानि करता है और रोग को उत्पन्न करता है। घर के चायघर, नैऋत्य और आग्नेय दिशाओं में भी

**FCL No.1**  
Rolling Bearings  
ANIL R. PATEL GROUP

Customer Care : 096620 55055  
Divisional Distributor  
**HARI AGENCIES**  
Bhiwani (Haryana) Mob. : 9050582687

AN ISO 9001:2008 CERTIFIED COMPANY

**ANK**®  
U. J. CROSS

**Specialist In**  
All Kind of U.J. Cross Kits  
Prop. Shaft Components  
Steering Cross Assy.  
Wheel Spanners

Since : 1987

**ANKIT AUTO AGENCY**

197, Prem Gali, Punja Sharif, Kashmere Gate, Delhi-110 006  
Phone: (O) 011-45784542 Cell : 09999257596  
Customer Care : # 8800595494  
Email : ankcross@yahoo.co.in

Works: Sector-5, D.S.I.D.C. Industrial Area, Bawana, Delhi-110 042



# Delhi Market Report SPACIO & SAFARI Spare Parts



As On 05.05.2018

DESCRIPTION	RATES	DESCRIPTION	RATES	DESCRIPTION	RATES
Engine Kit Sumo	8500	Oil Filter (SAFARI) 0115	180	Radiator Fan BHAR	650
Coil Spring B705 DI/Spacio	1220	Oil Filter (SAFARI DECOR) 0165	220	Front Shocker (SAFARI)	810
Piston Set	2950	Air Filter (SAFARI DECOR) 0222	490	Clutch Bearing (SAFARI DECOR)	750
Piston Ring	2490	Shifting Shaft	300	Balancer Light	320
Fly Wheel Ring	370	Oil Filter Spacio	90	Head Light 0113/0114 ST	2725
Door L/Dok	260	Air Filter S. Docor 2.2 0106	665	Tail Light (SAFARI)	650
Clutch Plate (SPACIO)	1100	Rear Brake Shoe (SAFARI DECOR)	980	Mould ((SAFARI)	350
Bush Kit (SAFARI) Rear	1050	Air Filter (SPACIO)	250	Wiper Arm	200
Look Set Sumo	790	Top Gear (SPACIO) 049	2150	Wiper Blade (SAFARI) 9907	250
Front Bush Kit (SPACIO)	1050	Corner Light (SAFARI) LH	271	Air Filter (SAFARI) 0296	325
Clutch & Pressure Set (SPACIO)	3250	Corner Light RH(SAFARI)	258	Gear Rod (SAFARI)	260
Clutch Presser Set (DECOR) LUJK	3800	Fog Light LH (SAFARI)	430	Front Grill Safari OM	750
BSM 6345 (SAFARI) What Aren	260	Fog Light RH(SAFARI)	530	Front Grill Safari NM	3915
BSM 6344 (SAFARI)	270	Power Window Machine RH TATA	2820	Bumper Grill Safari NM	925
Resser Plate (SAFARI)	1510	Power Window Machine LH TATA	2820	Indicator Light Safari Decor	200



## SUMO Spare Parts

As On 05.05.2018



DESCRIPTION	RATES	DESCRIPTION	RATES	DESCRIPTION	RATES
Bonnet	2850	Wiper Blade Set	200	Radiator Sumo	4800
Clutch Plate Sumo	1180	Water Pump Assy. Sumo Gold	1150	Front Bumper Corner	185
Brake Disc	950	Fly Wheel Ring	370	Rear Bumper Corner	157
Bush Kit Spacio	1090	Top Gear	2950	Gear Box Mounting	230
Top Gear 0116	2850	4617 4th S Sleeve	624	Front Shocker Sumo	750
Top Gear 0103	3190	4612A 3rd S Sleeve	1035	Rear Shocker Sumo	670
7903 Main Shaft	3140	Oil Filter SUMO	80	Steering Shocker	728
Clutch & Pressure Plate Set Sumo	2350	Air Filter SUMO	185	A. C. Cable Victa	157
A. C. Cable	160	Disc Pad Rane	580	Door BSM	1600
Bush Kit Sumo O/M	790	Wheel Rim Spacio	1650	Fender BSM	1197
Engine Seal Set	815	Coil Spring 8705 207DI	1050	Wheel Rim Sumo	1325
Synchronizer Ring I/II	310	Coil Spring 8703 Spacio	1320	Wheel Cap Sumo	208
Synchronizer Ring III/IV	310	0164 Condenser Core Indica	2766		



## Delhi Market Report VICTA Spare Parts

As On 05.05.2018



DESCRIPTION	RATES	DESCRIPTION	RATES	DESCRIPTION	RATES
Head Lamp VICTA	1800	Oil Gaje VICTA	182	IIInd Gear SUMO	1150
Tail Light VICTA	560	Acc Cable 207 DI	224	Ivth Gear SUMO	1612
Front Bumper VICTA	2445	Bush Kit VICTA	960	I & II S. Sleeve Sumo	567
Front Gril VICTA	3121	Assy. Pin VICTA	119	Radiator 207 DI	8843
Rear Bumper VICTA	2445	Pivot Bush VICTA U Link	94	S. Meter Cable SUMO	250
Oil Dipstic VICTA	210	Tie Rod End	540	Lock Set SUMO	1025
Oil Filter VICTA	167	Wheel Rim SUMO	1300	Front Bonnet	2472
Tensioner Vica 0138	875	Timining Belt	600		
0139 T. Tensner	980	Wheel Rim 207 DI	1750		

Courtesy By : KANSAL AUTO TRADERS 123, Gurunanak Auto Market, Kashmere Gate, Delhi-6 Ph. : (O) 23916961, 64775375 (M) 9811031573





## TOYOTA GENUINE PARTS

As On 05.05.2018

DESCRIPTION	RATES	DESCRIPTION	RATES	DESCRIPTION	RATES
OIL FILTER INNOVA	350	FRONT BUMPER BRACKET INNOVA	105	RING ETIOS DIESEL	2200
DIESEL FILTER INNOVA	1470	REAR BUMPER BRACKET INNOVA	210	RING ETIOS PETROL	1400
OIL FILTER ETIOS	420	DISC TAWA ETIOS	1500	BREAK SHOES INNOVA	2500
DIESEL FILTER ETIOS	850	FRONT DISC PAD ETIOS	3100	BREAK SHOES ETIOS	1600
AIR FILTER INNOVA	1400	FRONT DISC PAD INNOVA	4700	SIDE MIRROR ETIOS	2000
AIR FILTER ETIOS	210	CLUTCH PLATE SET INNOVA	6000	REAR SHOCKER ETIOS	3100
ENGINE OIL	320	FRONT SHOCKER INNOVA	3200	FRONT SHOCKER ETIOS	2600
DOOR GUCHA INNOVA	1650	REAR SHOCKER INNOVA	1600	SHOCKER MOUNTING ETIOS	910
BONNET GUCHA INNOVA	800	BONNET CABLE INNOVA	210	TIMING BELT INNOVA	2700
DOOR KABJA	310	CLUTCH SET FORTUNER	15000	MASTER CYLINDER INNOVA	4800
HUB BOLT	210	CLUTCH SET ETIOS (DIESEL)	5100	AUTO TENSIONER INNOVA	2100
HUB NUT	210	CLUTCH SET ETIOS (PETROL)	2590	FRONT HUB INNOVA	2000
FRONT BUSH KIT	4500	WATER PUMP INNOVA	1350	CALIPER ASSY. INNOVA	2400
CAMBER BOLT	1100	WATER PUMP ETIOS (PETROL)	1500	POWER STEERING PUMP	2500
BREAK ADJUSTER	290	WATER PUMP ETIOS (DIESEL)	6900	COOLANT BOLT INNOVA	320
CALIPER PIN KIT	1400	OIL GUAZE INNOVA	600	RADIATOR ETIOS	3500
CLUTCH BEARING ETIOS	6000	OIL GUAZE ETIOS	550	BELT JOINT KIT INNOVA	2900
FRONT BRAKE HOSE INNOVA	700	PISTON INNOVA	25000		

Courtesy By : SHRI GOBIND HARI MOTORS 2808, Gurunanak Auto Market, Kashmere Gate, Delhi-6 Ph. : (M) 9810950670, 981010660

जीने की राह....

## ईश्वर को पूजते हैं, तो उनके गुण भी अपनाएं

सबसे शानदार इंसान वह है, जो दूसरों को खुशी बांट सके। दूसरों की झोली में जितनी अधिक प्रसन्नता, मस्ती और आनंद डालेंगे, ऊपर वाला इन्हीं चीजों से आपकी झोली भर देगा। लेकिन इसके लिए देने की तैयारी करनी होगी। जब भी कुछ देने जाएंगे तो मन समझाएगा कि क्यों बेकार का लेन-देन कर रहे हो? इस मामले में मन कंजूस है। इसके लिए भीतर वृत्ति का नाम है दया। जैसे ही यह वृत्ति भीतर उतरती है, हम दूसरों की मदद करने की इच्छा रखने लगते हैं। किसी के कठिन समय में उसका सहाय बन जाते हैं। उसके साथ रहकर अपने जीवन का कुछ रस उसे दे देते हैं। लेकिन, यदि हमारे भीतर दया नहीं है तो यह काम नहीं कर पाएंगे और करेंगे भी तो जमाने भर के समीकरण बँटाएंगे। आपका संबंध किसी भी धर्म से हो, घर में कहीं न कहीं परमात्मा की कोई छवि, मूर्ति या स्थान जरूर होगा। जो दूसरों का दुख दूर करने की भावना रखे उसे दयावान कहा गया है। ऐसा व्यक्ति बड़ा कीमती होता है। शास्त्रों में ईश्वर के रूप को दयावान माना है। इसीलिए रहोम और रहमान जैसे शब्द निकलकर आए। क्षमा, करुणा, दया ये दिव्य गुण परमात्मा में होते हैं और इसलिये वह पूजनीय है। ऐसी शक्ति को यदि आप पूज रहे हैं तो उसके कुछ गुण हमारे भीतर भी उतरने चाहिए। जब हम बिना समीकरण के दूसरों का हित करते हैं, ऊपर वाला हमारे लिए खुशियों की बारिश करने लगता है।

Double Lift Screw Jack

Single Lift Screw Jack



Manufacturer of All types of Jacks

RAJSON INDUSTRIES

Mansoorwal Dona, Near Indane Gas Godown, Aujla Road, Kapurthala-144601 (Punjab)

Mobile : 07696305000, 09914121021 Email : rajsonindustries@gmail.com

# 2017-18 में जीएसटी से मिले 7.41 लाख करोड़ रुपये

विविधा

एक देश एक कर की तर्ज पर एक जुलाई 2017 से लागू माल एवं सेवा कर (जीएसटी) से सरकार ने 2017-18 के दौरान 7.41 लाख करोड़ रुपये जुटाए हैं। वित्त मंत्रालय ने आज इसकी जानकारी दी। उल्लेखनीय है कि केंद्र और राज्यों के क्रमशः-उत्पाद शुल्क एवं वैट सहित बहुत से कर जीएसटी में समा गए हैं। वित्त मंत्रालय ने ट्वीट में कहा जीएसटी से 2017-18 की अगस्त-मार्च अवधि में कुल कर संग्रह अस्थायी तौर पर 7.19 लाख करोड़ रुपये रहा। इसमें केंद्रीय जीएसटी (सीजीएसटी) से प्राप्त 1.19 लाख करोड़ रुपये, राज्य जीएसटी (एसजीएसटी) से मिले 1.72 लाख करोड़ रुपये, एकीकृत जीएसटी (आईजीएसटी) के 3.66 लाख करोड़ रुपये (जिसमें आयात से 1.73 लाख करोड़ रुपये भी शामिल) और उपकर से प्राप्त 62,021 करोड़ रुपये (जिसमें आयात पर उपकर के 5,702 करोड़ रुपये) शामिल हैं।



अगस्त - मार्च अवधि के दौरान औसत मासिक जीएसटी संग्रह 89,885 करोड़ रुपये रहा। 2017-18 के आठ महीनों में राज्यों की क्षतिपूर्ति के रूप में कुल 41,147 करोड़ रुपये दिए गए हैं। जीएसटी कानून के तहत इस नयी कर व्यवस्था के कारण पांच साल तक राज्यों के राजस्व में गिरावट की भरपाई केंद्र करेगा। इसके

लिए विलासिता और अहितकर उपभोक्ता वस्तुओं पर विशेष उपकर लागू किया गया है। राजस्व हानि की गणना के लिए 2015-16 की आय को आधार बनाते हुए उसमें सालाना औसत 14 प्रतिशत की वृद्धि को सामान्य संग्रह माना गया है। मंत्रालय के मुताबिक, पिछले आठ महीने में प्रत्येक राज्य के राजस्व में कमी घटी है और यह औसतन 17 प्रतिशत रही है।

## पद सीढ़ियां और @ पेज 71

वास्तु शास्त्र के अनुसार सीढ़ियों के लिए उपयुक्त और शुभदायक स्थान तथा दिशाएं आग्नेय कोण की पूर्वी दीवार या दक्षिण दिशा के मध्य का भाग है। यहां पर सीढ़ियां होती हैं तो सुख-समृद्धि में वृद्धि होती है।

पूर्वी दीवार से ऊपर सीढ़ी गयी हो तो उसकी छत का दख्खाना उत्तर दिशा की तरफ रखना चाहिए। पश्चिम दिशा में भी सीढ़ी चायव्य कोण में पश्चिम दीवार से ऊपर चढ़ाकर बनायी जा सकती है।

धुमावदार सीढ़ियां आप पसंद करते हैं तो धुमावदार सीढ़ियों का निर्माण ऐसा होना चाहिए कि जिनसे घड़ी की सुई की दिशा में ऊपर चला जा सके।

धुमावदार सीढ़ियां सुख-समृद्धि को बढ़ाने वाली होती हैं। आग्नेय कोण में स्टील या एल्युमिनियम की सीढ़ियां नहीं होनी चाहिए, क्योंकि आग्नेय में धातु तत्व नुकसानदायक साबित होते हैं। इस दिशा में ईंट एवं सीमेंट की ही सीढ़ियां शुभकारी होती हैं।

### प्रवेश द्वार का सही स्थान

छप्पे और सीढ़ियों की तरह भवन में प्रवेश द्वार का भी महत्त्व है। घर के प्रवेश द्वार में आने के लिए बाहर की सीढ़ियों की शुभ दिशा ईशान कोण है। ईशान कोण की उत्तरी या पूर्वी दीवार पर बने प्रवेश द्वार से नीचे की ओर सीढ़ी का निर्माण शुभदायक होता है। यहां उत्तर व पूर्वी दीवार पर संयुक्त सीढ़ियां भी नीचे

उतारी जा सकती है।

घर का मुख्य द्वार चायव्य कोण की उत्तरी दीवार में है तो इस स्थिति में बाहरी सीढ़ियां उत्तरी दीवार पर पूर्व से उत्तर की तरफ चढ़ाएं अगर मुख्य द्वार चायव्य कोण की पश्चिमी दीवार पर है तो पश्चिमी दीवार पर पश्चिम से दक्षिण की ओर बाहरी सीढ़ियां द्वार तक ले जायें। घर का मुख्य द्वार वैश्वल्य या आग्नेय कोण में दक्षिण दीवार पर है तो प्रवेश द्वार तक सीधो सीढ़ियां ऊपर तक बनवाना चाहिए। घर का मुख्य द्वार ईशान कोण में उत्तरी दीवार पर होता है और सीढ़ियों का पश्चिमी भाग सपाट और पूर्वी भाग तिकोना होकर नीचे उतरता है तो घर में धन का संयोग अपने आप ही बनता है।

### चबूतरा कहाँ शुभदायक

सीढ़ियों का चबूतरा दक्षिण तथा पश्चिम में बनाने से धन बढ़ता है। घर का प्रवेश द्वार दक्षिण में या पश्चिम में हो तब उनकी सीढ़ियां बड़ी तथा चौड़ी बनवायें। इससे आय के साधन मिलते हैं और दक्षिण एवं पश्चिम से आने वाली सूर्य-किरणों की गर्मी से राहत मिलती है। इससे आपस का मनमुटाव प्यार में बदल जाता है और बीमारियों का भय भी टल जाता है।

ईशान कोण में उत्तरी और पूर्वी मुख्य द्वार की संयुक्त या अकेली सीढ़ियों के पायदान अधिक कच्चा न बनवाएं और सीढ़ियां जहां तक नीचे की तरफ ले जा सकें ले जायें। यह सीढ़ी धन-सम्पदा में वृद्धि करती है।

## ORIENT BEARINGS



**ORIENT BEARINGS Co.(P) LTD.**  
C-1/280, G.I.D.C., A/J Industrial Estate Rajkot-360 003  
Tel. : 0281-2387894 Fax : 0281-2385324

## Delhi Market Report

# Indica-Indigo Spare Parts



As On 05.05.2018

DESCRIPTION	RATES	DESCRIPTION	RATES	DESCRIPTION	RATES
Front Bush Kit IGO	325	Front Hub OE (Indigo) Tata	655	TCA M (Rane)	1150
Clutch Cable TDI	300	Brake Drum OE (Indigo)	1150	TCA P (Rane)	1150
Piston Ring IGO	2100	A. C. Idler OE (Indigo) Tata	400	H.L. Kit O.M. NM	1893
Dragling Kit IGO	832	Steering Knuckle (Indigo)	1332	Front Bumper IGO OM	2280
Tappet Normal	480	Tie Rod End (Rane)	310	Rear Bumper IGO OM	2445
Heater Plug	1090	Str Ball Joint M (Rane)	218	Front Bumper IGO CS	2809
FICD	650	Str. Ball Joint P (Rane)	190	Front Bumper IGO N/M	2905
Glow Plug Timer OE (Indigo)	690	Lower Ball Joint M (Rane)	208	Rear Bumper IGO N/M	2390
1910 Dia Clutch Disc-DSL (Indigo)	2472	Lower Ball Joint P (Rane)	530		

Courtesy By : KANSAL AUTO TRADERS 123, Gurunanak Auto Market, Kashmere Gate, Delhi-6 Ph. : (O) 23916961, 64775375 (M) 9811031573

# ये करें ताकि रिजेक्ट ना हो इंश्योरेंस क्लेम

**विधि**  
पिछले दिनों मुम्बई कंज्यूमर फोरम ने इंश्योरेंस क्लेम का एक मामला सेंटल किया है। मामला ये कि किसी व्यक्ति ने कम्पनी की पार्किंग में गाड़ी खड़ी की। पार्किंग सुरक्षित थी और गाड़ भी वैनात थे। उसने गाड़ी लॉक करने के बजाय खुली ही छोड़ दी और दस मिनट के लिए टॉयलेट गया। लौटा तो गाड़ी गायब और क्लेम किया तो टाटा एआईजी ने ठेगा दिखा दिया। जबवा वही कि गाड़ी का ध्यान रखना आपका काम है और गाड़ी खुली छोड़कर आपने पॉलिसी को शर्तों का उल्लंघन किया है। लेकिन कोर्ट ने कम्पनी को क्लेम मंजूर करने के अलावा मुआवजा देने को भी कहा।

ये एक उदाहरण भर है और इससे पता चलता है कि इंश्योरेंस लेना बहुत आसान है लेकिन क्लेम के वक पता चलता है कि हकीकत क्या है। एक तो पॉलिसी की शर्तों को हर कोई नहीं समझता। पॉलिसी डॉक्यूमेंट अंग्रेजी में होता है। दूसरा एक छोटी सी गलती करने पर भी क्लेम रिजेक्ट हो सकता है। तो ऐसा हम क्या ध्यान रखें कि क्लेम रिजेक्ट नहीं हो। जरूरत पड़ने पर हम जल्दबानी में क्लेम फाइल करते हैं और कुछ जरूरी स्टैप्स भूल जाते हैं जिससे पैसे मिलने में देरी होती है और बेकार की परेशानी का सामना करना

## मस्तिष्क व्यवहार को कंट्रोल कर सकती है नई जैव ड्रिवाइस

वैज्ञानिकों ने प्रत्यारोपित किया जा सकने वाला विश्व का सबसे छोटा उपकरण विकसित किया है जो मस्तिष्क के काम करने के तरीकों को नियंत्रित करने में कारगर हो सकता है। इस उपकरण का आकार एक सिंके की चौड़ाई के बराबर है। यह उपकरण मस्तिष्क की तंत्रिकाओं की गतिविधियों को नियंत्रित करने के लिए इंप्रेडेड रोशनी को नीली रोशनी में बदल देता है और यह अब तक का सबसे छोटा और सबसे हल्का बेतार जैव उपकरण है। रसायनों से मस्तिष्क की तंत्रिकाओं की प्रक्रियाओं में बदलाव होता है। यह बात कई सदियों से मालूम है। ऑप्टोजेनेटिक्स क्षेत्र ने साबित किया है कि दिमागी प्रक्रियाओं को रोशनी मात्र से भी बदला जा सकता है। अब यह सर्वज्ञात है कि दिमाग के काम करने के तरीके में बदलाव करने के लिए रोशनी से मस्तिष्क के कुछ खास प्रोटीनों को सक्रिय किया जा सकता है। जापान के नारा इंस्टीट्यूट ऑफ साइंस एंड टेक्नोलॉजी के एसोसिएट प्रोफेसर तकाशी तोकुदा इन उपकरणों के एप्लीकेशन को छोटे से छोटा बनाने के तरीके तलाश रहे थे।

पड़ता है। यहां सिलसिलेवार तरीके से इंश्योरेंस क्लेम करने का तरीका बताया गया है।

### मोटर इंश्योरेंस क्लेम:

**एक्सिसडेंट क्लेम :** 1. क्लेम फॉर्म भरें और उसके साथ अपनी गाड़ी का रजिस्ट्रेशन सर्टिफिकेट ड्राइविंग लाइसेंस और एक्सिसडेंट को पुलिस रिपोर्ट अटैच करें। 2. सही जानकारी भरें जैसे एक्सिसडेंट की तारीख और समय, एक्सिसडेंट का जगह, एक्सिसडेंट में शामिल गाड़ियों के नाम, नंबर और मॉडल और एक्सिसडेंट कैसे हुआ उसका विवरण। 3. एक्सिसडेंट के कारण हुए नुकसान का अनुमान निकालें। आप किसी ऑथोराइज्ड डीलर द्वारा या किसी सर्विस सेंटर द्वारा नुकसान का मूल्यांकन करवा सकते हैं। 4. कुछ मामलों में आपको गवाहों का नाम और फोन नंबर भी देना पड़ता है ताकि कोई संदेह या विवाद होने पर मोटर इंश्योरेंस कम्पनी फॉर्म में दी गई जानकारी को सत्यापित कर सकें। कमर्शियल गाड़ियों के लिए एफआईआर की एक कॉपी का होना जरूरी है। 5. रीइन्वर्समेंट यानी खर्च की रकम वापस लेने के लिए इंश्योरेंस कंपनी के पास सभी जरूरी दस्तावेज भेजें। कैशलेस सर्विस के मामले में गैराज दस्तावेज भेजें। 6. थर्ड पार्टी क्लेम के लिए आपको एफआईआर की एक कॉपी अटैच करके दस्तावेजों को एमएसीटी (मोटर एक्सिसडेंट क्लेम ट्रिब्यूनल) के पास भेजना पड़ता है। 7. कार डकैती के मामले में क्लेम फॉर्म भरें और रजिस्ट्रेशन सर्टिफिकेट और ड्राइविंग लाइसेंस की कॉपी अटैच करें। पुलिस रिपोर्ट और आरटीओ ट्रांसफर पेपर्स भी अटैच करें। फॉर्म में आपको चोरी की जगह के बारे में भी बताना पड़ता है।

**हेल्थ इंश्योरेंस क्लेम :** हेल्थ इंश्योरेंस कंपनियां दो तरह से क्लेम का सेंटलमेंट करती हैं। कैशलेस इलाज और इलाज के खर्च की वापसी। पहले विकल्प में अस्पताल, इंश्योरेंस कंपनी से पैसे लेता है और दूसरे विकल्प में रोगी को अपने इलाज का खर्च खुद उठाना पड़ता है और बाद में इंश्योरेंस कंपनी से उसे खर्च की रकम वापस लेना पड़ती है।

**कैशलेस क्लेम :** टीपीए या इंश्योरेंस कंपनी को सूचित करें और इंश्योरेंस कंपनी द्वारा स्वीकार्य अस्पताल में भर्ती होने से पहले/भर्ती होने के बाद आवश्यक ऑथोराइजेशन फॉर्म भरें। इंश्योरेंस कंपनियों कई अस्पतालों को यह सुविधा प्रदान करने की अनुमति देती है जहां से रोगी इस सुविधा का लाभ उठा सकता है। आपको हेल्थ इंश्योरेंस पॉलिसी दस्तावेजों में पहले से ही इन अस्पतालों की सूची रहती है। लेकिन यह



सूची किसी भी समय बदल सकती है।

**रीइन्वर्समेंट:** 1. सही तरीके से यानी ऑफलाइन/ऑनलाइन माध्यम से एक फॉर्म भरकर इंश्योरेंस कंपनी को मामले की सूचना दें। 2. इलाज कराते समय हर चीज का रिकॉर्ड रखें। 3. आवश्यक क्लेम फॉर्म में पूरा विवरण भरें। 4. सभी सहायक दस्तावेज जैसे प्रेस्क्रिप्शन टेस्ट रिपोर्ट और बिल और अस्पताल का डिस्चार्ज सर्टिफिकेट अटैच करें। 5. इन दस्तावेजों को इंश्योरेंस कंपनी या टीपीए के पास भेज दें जिसका पता, पॉलिसी दस्तावेज में दिया गया रहता है।

**लाइफ इंश्योरेंस क्लेम मीत :** 1. क्लेम फॉर्म भरें और मृत्यु प्रमाणपत्र, नॉमिनी का प्रमाणपत्र और पॉलिसी दस्तावेज अटैच करें। फॉर्म में पॉलिसी नंबर, मीत की तारीख, स्थान, और कारण लिखें। एक्सिसडेंट के कारण होने वाली मीत के मामले में एफआईआर और पोस्टमार्टम की रिपोर्ट अटैच करना चाहिए। 2. ये सभी दस्तावेज इंश्योरेंस कंपनी या टीपीए के पास भेज दें जिसका पता आपके पॉलिसी दस्तावेज में दिया गया रहता है।

**मैच्योरिटी :** इंश्योरेंस कंपनी एक डिस्चार्ज वाउचर भेजती है जिस पर इंश्योरेंस खरीदने वाले व्यक्ति को हस्ताक्षर करना होता है और उसके बाद उसे वापस कंपनी के पास भेजना होता है। डिस्चार्ज वाउचर मिलने के बाद कंपनी खर्च की रकम देती है।



**Distributor/Stockist:**  
**Damodar Auto Traders**  
37, Transport Nagar, Bhlwara (Ra.)  
Mobile : 09828018800

# Leading

# Manufacturers In Punjab

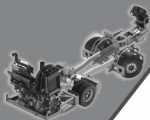

## M. J. INDUSTRIES

12205, Street NO.2, Pratap Nagar  
Ludhiana-141003  
Phone : 0161-5035029  
Mobile : 9888072255  
Manufacturer of Jeep Parts

## M. M. FASTNERS

Plot No.28, Oswal Industrial Complex  
New Hero Cycle, G.T. Road, Ludhiana-141003  
Phone : 0161-2546776  
Mobile : 9814003525  
Email : washer@rediffmail.com  
Website : www.plainwasher.com  
Manufacturer of Nuts & Washers for HCV's,  
LCV's, SUV's, Jeep & Cars

## M. M. STEEL INDUSTRIES

Kanganwal Road, Opp.Jugiana  
Nearby Vidhata Pvt. Ltd., Ludhiana-141010  
Mobile : 9815827000  
Email : mm@mmsteelindustries.com  
Website : www.mmsteelindustries.com  
Manufacturer of Axles & Tractor Spare Parts

## M. S. ENGINEERING WORKS

1064/2, Sewakpura, Gill Road  
Near Dera Kalsain, Ludhiana-141003  
Mobile : 9815803640  
Email : msengworks@gmail.com  
Website : www.msengineeringworks.com  
Manufacturer of Hose Pipes, Nuts & Diesel  
Engine Parts for HCV's, & LCV's

## M. T. INDRIES

D-267, Phase-VIII, Focal Point  
Ludhiana-141010  
Phone : 0161-5001157  
Mobile : 9872835000  
Email : info@mtinds.com  
Website : www.mtinds.com  
Manufacturer of Sheet Metal Components &  
Nuts & Bolts for HCV's, LCV's, SUV's, Jeep &  
Cars

## M.P. AUTO INDUSTRIES

3697, Sahid Baba Deep Singh Nagar,  
Street No.7, Opp. Transport Nagar,  
Ambala Bye-Pass, Ludhiana-141010  
Phone : 0161-2601623  
Mobile : 09417166181  
Email : mpautojack@yahoo.com  
Website : www.mpautojacks.com  
Manufacturer of MP AUTO Brand Jacks &  
Wheel Spanners

## M.T. INDUSTRIES

D-267, Face-VIII, Focal Point, Ludhiana-03  
Phone : 0161-2671096 Mobile : 9872835000  
Email : info@mtinds.com  
Website : www.mtinds.com  
Manufacturer of Centre Bolts  
for HCV's, LCV's, SUV's, Jeep & Cars

## MAHALAKSHMI TRADERS

141/2, Lachiman Nagar, Dhuri Line,  
Miller Ganj, Ludhiana-141003  
Phone : 0161-4618018  
Mobile : 9876618018  
Email : manishgupta\_ind@hotmail.com  
Manufacturer of Bolts for HCV's, LCV's,  
SUV's, Jeep & Cars

## MAHAVIR AUTO INDUSTRIES

E-454, Phase-VI, Ludhiana-141010  
Mobile : 9781009177  
Email : gsedha77@gmail.com  
Manufacturer of Jacks for HCV's, LCV's,  
SUV's, Jeep & Cars

## MAHAY ENTERPRISES

Streer No.14, Santokhpura  
Phagwara-144401 (Dist. Jalandhar)  
Mobile : 9876979444  
Email : mahayenterprises@yahoo.com  
Website : www.manay.indianmfrs.com  
Manufacturer of Fuel Systems Parts for  
HCV's, LCV's, SUV's, Jeep & Cars

## MAHENDRU INDUSTRIES

592,602, Industrial Area-B Near  
Labour Colony, Ludhiana-141003  
Phone : 0161-25368378  
Mobile : 9814468282  
Email : mahendru1960@yahoo.com  
Website : www.mahendruindustries.co.in  
Manufacturer of All Type of Tractor Spare

## MAHINDRA & MAHINDRA LIMITED

A-29-E, Industrial Area, Phase-VII, S.A.S.  
Nagar, (Near Chandigarh), Mohali-160055  
Phone : 0172-2237251/52/53/54  
Mobile : 09815125401  
Email : std.rnd@swarajenterprise.com  
Manufacturer of MAHINDRA & MAHINDRA  
Brand Tractors

## MALHOTRA TRACTOR INDUSTRIES (REGD.)

Hari Om Niwas, 82/83, Lahri Nagar Mundian  
Khurd, Chandigarh Road, Ludhiana-141123  
Phone : 0161-2170149  
Mobile : 9417281149  
Email : info@lahriproductindia.com  
Website : www.lahriproductindia.com  
Manufacturer of LAHRI Brand Tractor Parts  
for All Type of Tractors

## MALIK ENTERPRISES

869, Chandigarh Nagar, Near Rashtria School,  
Civil Lines Ludhiana-0  
Phone : 0161-2540603  
Mobile : 941700227  
Email : macro\_964@yahoo.com  
Manufacturer of Jeep Parts & Spare Parts for  
All Type of Jeep & HCV's Parts

## MALWA AOUTO ENTERPRISES

Plot No. 536/25/2C, Industrial Area, Sua  
Road, Dhandari Kalan, Ludhiana-141010  
Phone : 0161-5023460  
Mobile : 9814009381  
Email : gsmalwa@hotmail.com  
Website : www.malwaauto.com  
Manufacturer of Spring Pin, King Pin & Trailer  
Parts for HCV's, & LCV's, Jeep & Cars

## MANCO TOOLS (INDIA)

28, Manjit Nagar, Basti Sheikh,  
Jalandhar-144002  
Mobile : 9216532508  
Email : mancotools@gmail.com  
Website : www.mancohandtools.com  
Manufacturer of Hand Tools & Garage Tools  
for HCV's, LCV's, SUV's, Jeep & Cars

## MANJIT AUTO INDUSTRIAL

Plot No. 8235, Street No. 10  
Gurpal Nagar, LUDHIANA-141003  
Mobile : 9463244012  
Manufacturer of Axles for Two Wheelers,  
Piaggio & All Type of Tractors

## MANKO INDUSTRIES

Manko Chowk, S-27, Industrial Area  
P.B. No. 431, Jalandhar-144004  
Phone : 0181-2290771  
Email : mailbox@manko.in  
Website : www.mankoind.com  
Manufacturer of Tractor Spare Parts &  
Earthmoving Spare Parts for HCV's, LCV's,  
SUV's, Jeep & Cars

## MANKOO HYDRAULICS

G.T. Road, Chachoki, Phagwara-144632  
Mobile : 9814127799  
Email : mankoohyd.60@gmail.com  
Website : www.mankoohydraulics.com  
Manufacturer of Hydraulic Jacks

## MANOHAR TRACTOR INDUSTRIES

2084, Kalasain Street, Gill Road  
Ludhiana-141003  
Phone : 0161-2544073  
Mobile : 9872400373  
Email : manohartractor@yahoo.com  
Manufacturer of Tractor Spare Parts for All  
Type of Tractors

## MANOOR ENGINEERS

Guru Gobind Singh Nagar  
Near Sherpur Chowk, Ludhiana-141003  
Phone : 0161-2542524  
Mobile : 9872898524  
Manufacturer of Tie Rod Ends for HCV's,  
LCV's, SUV's, Jeep & Cars

# Leading

# Manufacturers In Punjab

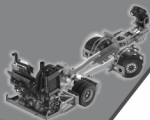

## MANSAROVAR FORGINGS PVT. LTD.

Industrial Area-C, Sua Road  
Kanganwal, Ludhiana-141420  
Email: info@mansarovarforgings.com  
Website: www.mansarovarforgings.com  
Manufacturer of **MANSAROVAR** Brand for All  
Kind of Tools

Mobile: 9872830489  
Manufacturer of Propeller Shaft Components

## MARIP AUTOMOTIVE CO.

Plot No.17, Lakhowal Industrial  
Estate, Phase-I, Lakhowal Road, Near  
Kohara Chowk, Ludhiana-141112  
Mobile: 8427975645  
Email: info@maripsteelcast.com  
Website: www.maripsteelcast.com  
Manufacturer of Hanger Shackles

## MAYA INDUSTRIES

1711/22, Street No.3, Near Kwaliti  
Factory, Shimlapuri Ludhiana-141003  
Phone: 0161-2492060  
Mobile: 9888085797  
Email: mayainds@yahoo.com  
Manufacturer of Diesel Engine Parts

## MARKANDA AUTO INDUSTRIES

103, Lachhman Nagar,  
Miller Ganj, Ludhiana-141003  
Phone: 0161-2537753  
Mobile: 09815477801, 09814203062  
Manufacturer of Earthmoving Spare Parts

## MEENAKSHI SALES AGENCIES

Vishkarma Colony, Street No.3,  
Link Road, Ludhiana-141003  
Mobile: 09815618100  
Email: meenakshisalesagencies@gmail.com  
Manufacturer of Chassis Parts

## MARUTI AUTO INDUSTRIES

BXXX-3485, Gali No. 3, Hira Nagar  
P. O. Moti Nagar, Opp. Transport Nagar,  
Ludhiana-141010  
Phone: 0161-2223459, 2602459  
Mobile: 09876440530  
Email: sahilgupta67@yahoo.com  
Manufacturer of **BN-SPRINGS** Brand Leaf  
Springs for All Type of Vehicles

## MEGA POWER INDUSTRIES

E-1, Textile Colony Extn.  
Industrial Area-A, Ludhiana-141003  
Phone: 0161-2222417  
Mobile: 9316914396  
Manufacturer of Batteries for HCV's, LCV's,  
SUV's, Jeep & Cars

## MASTER AUTO (INDIA)

4634/12, Street No.1, New Simlapura,  
Kwaliti Chowk, Ludhiana-141003  
Phone: 0161-2500806  
Mobile: 9888600806  
Manufacturer of Nuts & Bolts for HCV's,  
LCV's, SUV's, Jeep & Cars

## MEHARBAN ENTERPRISES

Plot No. 3588, St. No.5, Chet Singh Nagar  
Gill Road, Ludhiana-141003  
Phone: 0161-2494379  
Mobile: 987696379  
Email: meharbanent@gmail.com  
Website: www.wealcare.in  
Manufacturer of Earthmoving Spare Parts &  
Grease Gun for All Models

## MATHAROO FASTNERS

536/31-B, Industrial Area-C  
Dhandari, Ludhiana-141010  
Phone: 0161-5236351  
Mobile: 9216120931  
Manufacturer of Nuts & Bolts for HCV's,  
LCV's, SUV's, Jeep & Cars

## MEHTA AUTOMOTIVE PRIVATE LIMITED

8-BV-295-1A/1/1A, Millerganj, Near Kismet  
Complex, G. T. Road, Ludhiana-141003  
Mobile: 9216410787  
Email: vinodhbatia@mehtaauto.com  
Website: www.mehtaauto.com  
Manufacturer of Spare Parts for HCV's, LCV's,  
SUV's, Jeep & Cars

## MATHAROO INDUSTRIAL WORKS

693, Kalsian Road, Miller Ganj,  
Gill Road, Ludhiana-141003  
Phone: 0161-2536351  
Mobile: 9417020931  
Manufacturer of LNB Brand Nuts & Bolts for  
HCV's, LCV's, SUV's, Jeep & Cars

## MEHTA ENGINEERS LIMITED

D-118/119, Phase V, Focal Point,  
Ludhiana-141010  
Phone: 0161-2677376  
Email: info@mehtaengineers.com  
Website: www.mehtaengineers.com  
Manufacturer of Sheet Metal Components  
for HCV's, LCV's, SUV's, Jeep & Cars

## ATSON PRODUCTS (INDIA)

4545, Street No. 13, Shimlapuri Near  
Kwaliti Chowk, Ludhiana-141003  
Phone: 0161-5085617

## MEHTA INDUSTRIES

10891, Street No. 9 Pratap Nagar,  
Ludhiana-14100  
Mobile: 9653320000  
Email: anmolkehta49@yahoo.com  
Manufacturer of Washers, U-Bolts & Hub  
Bolt for All Type of HCV's

## MEHTA SONS INDUSTRIES

(An ISO 9001: 2008 Company)  
Nirankari Street No.6, Miller Ganj,  
Ludhiana-141003  
Phone: 0161-2531671  
Mobile: 9814098346  
Email: mehtasons79@gmail.com  
Website: www.rsautoindia.com  
Manufacturer of M.I. Brand Centre Bolts for  
HCV's, LCV's, SUV's, Jeep, Cars

## MERIT INDUSTRIES

Industrial Area-A, G.T. Road,  
Ludhiana-141010  
Phone: 0161-2511572,  
Mobile: 9815500714  
Manufacturer of Clips, Spring Pin & Sheet  
Metal Components for HCV's, LCV's, SUV's,  
Jeep, Cars

## MICRON ENTERPRISES

394, Industrial Area-A  
Ludhiana-141003  
Phone: 0161-2609235, 5088235  
Mobile: 9814215176  
Manufacturer of Chassis Parts for HCV's,  
LCV's, SUV's, Jeep & Cars

## MITRA ENTERPRISES

934, Nirankari Street No.7, Opp. SBI  
P. B. No.783, Ludhiana-141003  
Phone.No.: 0161-2540377  
Email: exports@precisionfasteners.com  
Website: www.studfastners.com  
Manufacturer of Nuts & Bolts for HCV's,  
LCV's, SUV's, Jeep, Cars

## MITTAL AUTO INDUSTRIES

3532/1, Street No.6, New Janta Nagar  
Opp. Arora Palace  
Ludhiana-141003  
Phone: 0161-2492488, 2440590  
Mobile: 9417416770, 9417146364,  
Manufacturer of Axle & Chassis Parts

## MKC INDUSTRIAL CORPORATION

823, Industrial Area-B, Ludhiana-141003  
Phone.No.: 0161-5021956  
Mobile.No.: 9888300956  
Manufacturer of Propeller Shaft Components  
& Spring Pin for HCV's, LCV's, SUV's, Jeep,

## MODI & MODI (REGD.)

V.P.O. Jamalpur, Near Chachori, G. T. Road  
Phagwara-144632 (Dist: Jalandhar)  
Phone: 01824-220596  
Mobile: 9872112417  
Manufacturer of Diesel Engine Parts for  
HCV's, LCV's, SUV's, Jeep, Cars

# Leading

# Manufacturers In Punjab

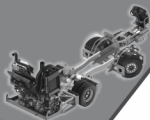

## MOGA AUTO INDUSTRIES

B-XXI-1601/1A, St. No. 18, Near Golden Park, Janta Nagar, Ludhiana-141003  
Phone : 0161-5097479  
Email : moga\_mai@yahoo.co.in  
Manufacturer of Steering Bearings

## MOHANDEEP INDUSTRIAL CORPN.

10340/4 St. No.3, Bhagwan Chowk, Waheguru Road, Janta Nagar, Ludhiana  
Phone: 0161-2493085, 3242405  
Mobile: 09356037405  
Manufacturer of **MOHANDEEP** Brand Nuts & Bolts for All Type of Vehicles

## MOHINDERA ENTERPRISES

Bara Pind Road  
Goraya-144409(Dist.: Jalandhar)  
Phone : 01827-262470  
Mobile: 09815147101  
Email : tradewellindia2005@rediffmail.com  
Website : www.tradewellindia.net  
Manufacturer of Bearings & Fly Wheel Housing for All Type of Vehicles

## MOHINDRA CRANKS

Ambala-Chandgarh Road  
Dera Bassi-140507 (Dist.: Patiala)  
Mobile: 9988752320  
Email : mcranks@gmail.com  
Manufacturer of Engine Cam Shaft for All Type of Vehicles

## MOHINDRA FOUNDRY

G. T. Road, Mehtan  
Phagwara-144402 (Dist: jalandhar)  
Phone : 01824-228940  
Mobile: 9815967666  
Email : mohindrafoundry@gmail.com  
Website : www.mohindrafoundry.com  
Manufacturer of Gears & Gear Parts for HCV's, LCV's, SUV's, Jeep, Cars

## MOHINDRA INDUSTRIES

Guru Teg Bahadur Nagar  
Phagwara-144401 (Jalandhar)  
Phone : 01824-269172  
Mobile: 9814140403  
Manufacturer of Nuts & Bolts for HCV's, LCV's, SUV's, Jeep, Cars

## MOHIT INTERNATIONAL

Backside Transport Nagar, Adjoining Focal Point, Gadaipur Road  
Jalandhar-144004  
Phone : 0181-2457640, 2459726  
Mobile : 9814138487  
Email : mohitgp@hotmail.com  
Manufacturer of **KKI** Brand Propeller Shaft Components, Steering & Suspension Parts

## MONGA INDUSTRIES

12431, Street No.5, Vishwakarma Colony  
Ludhiana-141003  
Mobile: 9814898880  
Manufacturer of Tractor Spare Parts

## MONIKA ENTERPRISES

622, Dashmesh Nagar, Street No.3, Gill Road  
Ludhiana-141003  
Phone : 0161-5021852  
Mobile : 9316320001  
Manufacturer of Nuts & Bolts for HCV's, LCV's, SUV's, Jeep, Cars

## MONIKA INDUSTRIES

100058/2, Street No.17-B, Kot Mangal Singh  
Ludhiana-141003  
Phone : 0161-5045577  
Mobile: 9914822219  
Email : monika\_alloy@yahoo.co.in  
Website : www.monikafastner.com  
Manufacturer of Nuts & Bolts

## MUKESH ENTERPRISES

27, Industrial Area. Phagwara-144401  
Phone : 01824-265518  
Mobile : 9417627225  
Manufacturer of Fuel Pipes for HCV's, LCV's, SUV's, Jeep, Cars

## MULLOWAL INDUSTRY

Industrial Aear-C, Surjit Cinema Road  
Near S.S.Lotey,Dharam Kanda  
Dhandari Kalan, Ludhiana-141010  
Phone : 0161-2512835  
Mobile : 9815754917  
Email : zorasingh49@gmail.com  
Website : www.autofitfasteners.com  
Manufacturer of Nuts & Bolts

## N. R. AUTO INDUSTRIES

1179, Street No.2, Dhemesh Nagar  
Gill Road, Ludhiana-141003  
Mobile.No. : 9417184586  
Manufacturer of Steering & Suspension Parts

## N.C INDUSTRIES

#1851,St. No12/3, Dashmesh Nagar  
NearDhuri Line, Ludhiana  
Phone : 0161-4656992  
Mobile : 8568873636  
Email : ncindustries992@gmail.com  
Manufacturer of Tractor Spare Parts

## N.K. INDUSTRIES

Chotti Eidgah to Barkatpura Road  
Near Bakkar Hatta Malerkotla (Dist.: Sangrur)  
Mobile : 09814841770  
Email : mumtazpeer@nkseyed.com  
Website : www.nkseyed.com  
Manufacturer of Grease Nipples

## N.K. INDUSTRIES

Backside Transport Nagar, Jalandhar  
Phone : 0181-2600356, 2600008  
Email : info@nkautoparts.com  
Website : www.nkautoparts.com  
Manufacturer of Propeller Shaft Components & Steering & Suspension Parts

## NAHAR IMPEX

(An ISO 9001 : 2000 Company.)  
B-XV-938, Nirankari Street No. 7  
G.T. Road, Miller Ganj, Ludhiana  
Phone : 0161-2544768  
Mobile: 09888247527  
Manufacturer of **Noto** Brand Centre Bolts, Spring Pin & Steel Bushes

## NAIRSONS INDUSTRIES

B- III/4, G. T. Road, Sahnewal  
Ludhiana-141120  
Mobile.No. : 9501020477  
Email : ktsleaves@gmail.com  
Website : http://www.ktktiger.com  
Manufacturer of **KT** Brand Nuts & Bolts for HCV's, LCV's, SUV's, Jeep, Cars

## NANAK ENTERPRISES

46, New Cycle Market, Gill Road  
Ludhiana-141003  
Phone : 0161-2534870  
Mobile : 9814034241  
Manufacturer of Nuts & Bolts for HCV's, LCV's, SUV's, Jeep, Cars

## NANDANI PRECISION FASTNERS

(An ISO 9001: 2008 Company)  
10058/2, Street No. 17-B, Kot Mangal Singh  
Ludhiana-14100  
Phone : 0161-2494477  
Mobile : 09814358887, 05855584477  
Email : nandan\_i\_fastners@yahoo.com  
Website : www.nandanifastners.com  
Manufacturer of Nuts & Bolts for HCV's, LCV's, SUV's, Jeep, Cars

## NATIONAL MANUFACTURING CO.

155, Dada Colony, Opp. Water Tank  
Industrial Area, Jalandhar  
Phone : 0181-3297762, 5014762  
Mobile: 09417076871  
Email : nationalmfg.co@gmail.com  
Manufacturer of **GXS** Brand Hanger Shackles

## NATIONAL TRADERS

894, Nirankari Street No.6, Miller Ganj  
Ludhiana-141003  
Phone : 0161-2546891  
Mobile: 09417596055  
Manufacturer of Hydraulic Jacks

# Manufacturers In Punjab

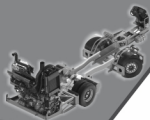

### NAVDEEP CYCLE INDUSTRIES

9799/A-1, Street No.4, Kot Mangal Singh  
Ludhiana-141003  
Mobile : 9855188517, 9855288517  
Manufacturer of Fuel Systems Parts for  
HCV's, LCV's, SUV's, Jeep, Cars

### NAVNEET AUTO INDUSTRIES

2192, B-38, Baba Gajamal Jain Colony,  
Street No. 4, Moti Nagar, Ludhiana-141003  
Phone : 0161-2609006  
Mobile : 9878399900  
Email : navneetauto1964@gmcl.com  
Manufacturer of Clutch Repair Kits Clutch  
System, Clutch Lever Kits for HCV's, LCV's,  
SUV's, Jeep, Cars

### NAVYUG (INDIA) LIMITED

G.T. Road, Bye Pass,  
Jalandhar-144009  
Phone : 0181-2420551/552/053/054  
Mobile: 09814061532  
Email : info@navyugbelts.com  
Website : www.navyugbelts.com  
Manufacturer of Cogged Belt, Poly V-Belt for  
All Type of Vehicles

### NAYAR AUTO INDUSTRIES

97, G. T. Road, Miller Ganj, Near UCO Bank  
Ludhiana-141003  
Phone : 0161-5021705  
Mobile : 9855315046  
Email : nayarauto@hotmail.com  
Website : www.nayarautoinds.com  
Manufacturer of Axles, Gears & Gear Parts  
for HCV's, LCV's, SUV's, Jeep, Cars

### NAYYAR STEEL FORGE

4136, Guru Nanak Market, Street No.7,  
Simlapuri, Ludhiana-141003  
Phone : 0161-2493462  
Mobile : 9814216548  
Manufacturer of Nuts & Bolts for All Type of  
Tractors

### NAZ AUTO SPARES

10919, Basant Road, Bhagwan Chowk, Janta  
Nagar, Ludhiana-141003  
Mobile : 09815033661  
Email : nazubolts@gmail.com  
Manufacturer of **NAZ** Brand U-Bolts for All  
Type of Vehicles

### NEELKANTH INTERNATIONAL

Industrial Zone, Jaspal Banger  
Ludhiana-141003  
Mobile: 09815799609, 9815761588  
Email : neelkanth\_international@yahoo.in  
Manufacturer of Hubs, Axle & Propeller Shaft  
Components

### NEETA ENGINEERING CO.

106, Street No.5, Dashmesh Nagar, Link Road  
Ludhiana-141003  
Phone : 0161-2819748  
Mobile: 6356422007  
Manufacturer of Cables & Wire for HCV's,  
LCV's, SUV's, Jeep, Cars

### NEW AUTO INDUSTRIES

19-R, Industrial Area-B, Ludhiana-141003  
Phone : 0161-2534794  
Mobile : 9316619536  
Email : nevy\_autospares@rediffmail.com  
Manufacturer of Centre Bolts & Spring Pin  
for HCV's, LCV's, SUV's, Jeep, Cars

### NEW AUTO INDUSTRIES

Backside Mahavir Jain Model School  
Hoshiarpur Road, Phagwara-144401  
Phone : 01824-228701  
Mobile : 9815963701  
Email : newautoindustries@yahoo.com  
Website : www.newautoindustries.com  
Manufacturer of Fuel Injection Parts & Fuel  
System Parts

### NEW CHANA INDUSTRIES

Village Khalwara,  
Phagwara-144403 (Dist.: Jalandhar)  
Phone : 01824-2444340  
Mobile: 9814641347  
Email : channa2007ranjit@yahoo.co.in  
Manufacturer Fuel Injection Parts

### NEW RAMGARIA ENGINEERING WORKS

Ramgarhia Chowk, Choti Nehar  
P. O. Malikpur, Gurdaspur Road  
Pathankot (Dist.: Gurdaspur)  
Phone: 0186-234613, 2445187  
Mobile : 09878571711  
Email : ranjitramgarhia21@yahoo.com  
Manufacturer of Water Tank, Oil Tanker &  
S.S. Tanker

### NEW STAR INDUSTRIES

101-102, Mohinder Enclave, Near Moti Nagar  
Ludhiana-141010  
Phone.No. : 0161-2221555  
Mobile.No. : 9872970349  
Email : info@morningstaridh.com  
Website : www.morningstaridh.com  
Manufacturer of Nuts & Bolts

### NEXO STAR INDUSTRIES (P) LTD.

Overlock road, Miller Ganj  
Ludhiana-141003  
Phone.No. : 0161-2848040  
Mobile.No. : 9316912999  
Email : nexo@nexoindia.com  
Website : www.nexoindia.com  
Manufacturer of Nuts & Bolts

### NICE TRACTOR (INDIA)

An ISO 9001: 2008 Company  
549, Industrial Area-B  
Ludhiana-141003  
Email : nicetractor@hotmail.com  
Phone : 0161-6451603, 6451604,  
Mobile : 09216605200  
Manufacturer of **NICET** Brand Tractor Parts

### NIRBHAI INDUSTRIES

Plot No. 10, Industrial Area-A Extension  
Opp. Gora Factory, Ludhiana-141003  
Mobile : 9814828654  
Manufacturer of Auto Components

### NIRWAAN AUTO INTERNATIONAL (REGD.)

Samaria Chowk, Ambala Road  
Ludhiana-141003  
Phone: 0161-2606635  
M: 9317806714  
Manufacturer of Spring Pin & Nuts for HCV's,  
LCV's, SUV's, Jeep, Cars

### NITNO INDUSTRIES

3253, Street No. 2, Chet Singh Nagar  
Ludhiana-141003  
Mobile : 9815760900  
Manufacturer of Hub Bolt, Nuts & Bolts for  
HCV's, LCV's, SUV's, Jeep, Cars

### NOBEL INDUSTRIAL CORPORATION

An ISO 9001: 2008 Company  
560, Industrial Area-B, Near Miller Ganj  
Post Office. Ludhiana-141003  
Phone : 0161-2531563, 6574061  
Mobile : 09814066121  
Email : exports@niceautos.com  
Website : www.niceautos.com  
Manufacturer of Propeller Shaft Components &  
Chassis Parts for Tractors

### OM FASTNERS

422, Prem Nagar, New Line,  
Ludhiana-141008  
Mobile : 9814590112  
Manufacturer of Nuts & Bolts for HCV's,  
LCV's, SUV's, Jeep, Cars

### OM SAI AUTO INDUSTRIES

An ISO 9001: 2008 Company  
Amlah Road, Village Kumbh  
Mandi Gobindgarh-147301  
(Dist.: Fatehgarhsahib)  
Mobile : 9999620500  
Email : omsaiautoindustries@yahoo.com  
Website : www.gargsprings.com  
Manufacturer of **GSPL** Brand Leaf Springs

# Leading Manufacturers In Punjab

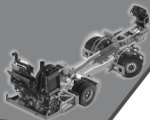

## OMEGA AUTO INDUSTRIES

G.T., Road Jamalpur,  
Phagwara (Dist.: Jalandhar)  
Mobile: 9216700500  
Email: omegaautoind@rediffmail.com  
Website: www.omegaautoindustries.com  
Manufacturer of Brake Drums

## OPAL ENGINEERING CORPORATION

55-56, Industrial Area, Post Box No.7  
Phagwara-144401 (Jalandhar)  
Phone: 01824-263506  
Email: opex\_india@hotmail.com  
Website: www.opex.in  
Manufacturer Cylinder Liners & Piston  
Pistons for HCV's, LCV's, SUV's, Jeep, Cars

## OSHO FORGELIMITED

D-42, Phase-5, Focal Point, Ludhiana-141010  
Phone: 0161-2670224  
Mobile: 9814600155  
Manufacturer of Timit Brand Axles, Spider Kit  
& Chassis Parts for Tractors

## OSLOW AUTO SALES

9/5, Nirankari, Street No.7, Near SBI, Miller  
Ganj, Ludhiana-141003  
Phone: 0161-2533166  
Mobile: 9814012091  
Manufacturer of Leaf Springs, Nut & Bolts

## OSLOW PRODUCTS (REGD)

11039, Partap Nagar, Bank Of Baroda Street  
Ludhiana-141003  
Phone: 0161-2534857, 5034857  
Mobile: 98720059443  
Email: osloproduct@gmail.com  
Website: www.osloproduct.com  
Manufacturer of OSLO Brand U-Bolts, U-  
Clamps, Centre Bolts & Shackle Plate

## OSTER AUTO INDUSTRIES

BXXIX-536/35-D/2A, Lane No.3  
Near Eastman Impex, Dhandari Kalan  
Ludhiana-141003  
Phone: 0161-2512076  
Mobile: 9417547101  
Email: osterauto\_ludhiana@rediffmail.com  
Website: www.osterauto\_ludhiana@rediffmail.com  
Manufacturer of All Type of Body Parts

## P. S. & SONS

522, G. T. Road, Dhandari Kalan  
Ludhiana-141010  
Phone: 0161-2510377  
Mobile: 9872629407  
Manufacturer of Engine Cam Shaft, Gear  
Shaft for HCV's, LCV's, SUV's, Jeep, Cars

## P. S. AUTO INDUSTRIES (REGD)

Naggal Road Chachoki  
Phagwara-144632 (Jalandhar)  
Phone: 01824-260780  
Mobile: 9814530780  
Email: psa.clutch@yahoo.co.in  
Manufacturer of Clutch & Components for  
HCV's, LCV's, SUV's, Jeep, Cars

## P. S. BANSAL & SONS

G. T. Road, Phagwara-01 (Dist.: Jalandhar)  
Phone: 01824-228246  
Mobile: 9872815246  
Email: psbansal.sons@yahoo.com  
Manufacturer Diesel Engine Parts for HCV's,  
LCV's, SUV's, Jeep, Cars

## P.K. AUTO INDUSTRIES

An ISO 9001: 2008 Company  
Kartar Farm, Behind MBD Complex  
Focal Point-II, Jalandhar-144004  
Phone: 0181-2603009  
Mobile: 9417007458  
Email: pankaj258@yahoo.co.in  
Manufacturer of Chassis Parts for HCV's,  
LCV's, SUV's, Jeep, Cars

## P.M. INDUSTRIES

215/1, Street No. 1, Dashmesh Nagar  
Link Road, Ludhiana-141003  
Mobile: 9417635116  
Email: idshydrojack@gmail.com  
Website: www.pmindustries.in  
Manufacturer of Hydraulic Jacks

## P.S. INDUSTRIES (REGD.)

An ISO/TS 16949 Company  
1228/27, Near Loty Dharm Kanda,  
Industrial. Area-C, Dhandari Kalan  
Ludhiana-141014  
Phone: 0161-2512564  
Mobile: 9915040386  
Email: psind50@yahoo.in  
Website: www.psindustries.in  
Manufacturer of Nuts & Bolts

## PABLA BEARINGS LTD.

An ISO/TS 16949 : 2009 Company  
81-B, Bhai Himmat Singh Nagar  
Dugri, Ludhiana-141013  
Phone: 0161-2498272  
Mobile: 9501262200  
Email: sales@pablabeatings.com  
Website: www.pablabeatings.com  
Manufacturer of PBT Brand Bearings &  
Sheet Metal Components

## PABLA ENTERPRISES

122/4, Preet Nagar, Link Road  
Near Dhuri Flyover, Ludhiana-141003  
Phone: 0161-3299709  
Email: pable@sify.com  
Website: www.pablebearings.com  
Manufacturer of Needle Roller Bearings for  
HCV's, LCV's, SUV's, Jeep, Cars & Tractors

## PADAM INDUSTRIES

1708, Street No.38, Janta Nagar  
Ludhiana-141003  
Phone: 0161-5032851  
Mobile: 9888493787  
Email: padamindustries@gmail.com  
Manufacturer of U-Bolts, Nuts & Bolts for  
HCV's, LCV's, SUV's, Jeep, Cars

## PAHWA INDUSTRIAL SYNDICATE

12143, Street No.1, Pratap Nagar  
Ludhiana-141003  
Phone: 0161-2546334  
Mobile: 9814117335  
Website: www.pris tractorparts.com  
Manufacturer of Tractor Spare Parts

## PAL ENGINEERING INDUSTRIES

Banga Road  
Phagwara-144401 (Jalandhar)  
Phone: 01824-271766  
Mobile: 9463536800  
Manufacturer of Fuel Systems Parts, Jacks &  
Gear Parts for HCV's, LCV's, SUV's, Jeep, Cars

## PARADISE INDUSTRIES

7910, St. No.1, Ranjit Nagar, Behind ATI  
Ludhiana-141003  
Phone: 0161-2490721  
Mobile: 9988850888  
Manufacturer of Nuts & Bolts for All Type of  
Tractors

## PARAM ENTERPRISES

# 10529/2A, Lane 10, Partap Nagar  
Bhagwan Chowk  
Ludhiana-141003  
Mobile: 9915044361  
Email: pejacks@rediffmail.com  
Website: www.pejacks.com  
Manufacturer of Jack & Hydraulic Jacks

Continued in Next Edition

नोट:- उपरोक्त जानकारी हमारे Feedback Form के आधार पर एकत्रित कर प्रकाशित की गई है। यदि इसमें किसी भी प्रकार की त्रुटि रह गई है तो सम्बन्धित डीलर/मैनुफैक्चर्सस पृष्ठ संख्या 81 पर प्रकाशित Feedback Form को पुनः भरकर भिजवाने का कष्ट करें ताकि आगामी अंक में संशोधित जानकारी प्रकाशित की जाये। For More Detail Login to - [www.parivahansampda.in](http://www.parivahansampda.in) or [www.parivahansampda.com](http://www.parivahansampda.com)



## परिवहन सम्पदा

We help your Business to Grow



यह फार्म हमारे सभी नये एवं पुराने सभी सदस्यों को भरकर भिजवाना अनिवार्य है (Please Fill this Form only Capital/ Letters in the Blocks)

Name

Designation  Proprietor  Partner  Director  Manager  Other

PL tick (✓) option

Date of Birth  DD  MM  YEAR

Mobile + 9 1

Signature with Seal

Photo  
•Mandatory

E-mail

Firm Name

Address

City  Pin

District  State

Phone  STD CODE  Mobile + 9 1

E-mail

Website  WWW

Estd. Year  Tin No.

Firm Nature  Manufacturer  Distributor  Dealer  Stockist  Other

Deals in  HCV's  LCV's  Car  Jeep  Tractor  Earthmoving  Other

**Details- Manufacturer of/Dealer of/Stockist of/Specialist In/With Brands**

Brand Name	Distributor/Dealer	Components

This Block is Compulsory to be Fill

\*Mandatory Fields

Send this Form (You can use the Photo Copy also) : PARIVAHAN SAMPDA  
FF-20, Priha Plaza, A-7 Transport Nagar, Jaipur-302 003 (Raj.)

If you want to be a New Subscriber Please attach the Cheque in Favor of "PARIVAHAN SAMPDA"

Cheque No.

Drawn on

Rupees  Dated  DD  MM  YEAR

Subscription  
Amount Also  
Accepted Here

**Paytm**

# 9414076426



Scan QR Code

## SPARE PARTS for All Tata Model

PARTICULAR	RATES	PARTICULAR	RATES	PARTICULAR	RATES
Prima Drum Front	12000	Exhaust Brake Unit 709 TC	525	Gear Box Chilam GB-60	200
Drum 1618 LPO Rear	11500	Tapit Cover 1613 Turbo Side Hole	3200	Gear Box Chilam Euro II	550
Drum 4928 HV 10 Hole	4500	Tapit Cover 1613 Turbo Upper Hole	3000	Gear Cover Small GB-60 (Counter Cap)	150
Drum LPO - 1512 Rear	10500	Tapit Cover 1613 Euro III	3600	Gear Cover Big GB-60	250
Engine Mounting Front 2515	400	Oil Pump Assy. TC/1612	1700	Gear Box Chilam GB-75 NM	650
Engine Mounting Rear 2515	400	Oil Pump Assy. 1210	1650	Crank Shaft ACE	2500
Fly Wheel Assy 1613 Tc 159 TH	2400	Oil Pump Assy. 407	1550	Engine Block ACE	4200
Fly Wheel Assy 1613 Tc 127 TH	2400	Oil Pump Assy. 2518 Turbo	1800	Sync. Ring GB-60 Big NT Carbon	1200
Fly Wheel 1613 Turbo 125TH	1950	Con. Rod Assy. TC BS-III	850	Sync. Ring GB-60 Small NT Carbon	1150
Fly Assy 138 Teeth	2400	Con. Rod Assy. 1612 TH Type	750	Brass Pad GB-50	60
Fly Wheel Assy 2518/4018 turbo	2400	Con. Rod Assy. 1612/709	750	Brass Pad GB-60	55
Fly Wheel Assy GB-75	4000	Con. Rod Assy. 407	650	G.B. Cover Upper Half GB-60 Complete	1750
Fly Wheel Assy 1109	3500	A/c Con. Rod Assy. 1612 94mm	190	G.B. Coupling Flang GB-40	400
Fly Wheel Assy 709	2500	A/c Con. Rod Assy. 1210 92mm	190	G.B. Coupling Flang GB-60	600
Fly Wheel Assy 407	2600	A/c Block 70mm	350	Cooling Plate 1613 Turbo	3200
Fly Wheel Assy 207 DI	3500	A/C Block 77 mm	350	Cooling Plate 1109/709	2200
Fly Wheel Ring Tc 138 TH OR 173 TH	400	A/c Block 94mm	400	Cooling Plate 407	950
Fly Wheel Ring 1613 Tc 159 TH	450	Con. Rod Assy. 709 N/T	850	Cooling Plate TC	1300
Fly Wheel Ring 1613 Tc 127 TH	450	Clutch Fork 1150 TC	1100	Oil Cooler 407	1250
Fly Wheel Ring 1613 Turbo 125TH	400	Clutch Fork GB 60	650	G.B. Chillum 75-OM	400
Fly wheel Assy. Sumo	1600	Clutch Fork GB 75	700	Sync. Ring GB 75 (Set 3 Pcs.)	3200
Fly Wheel Ring 146 Teeth	450	A/C Block 77 N/T	400	Fly Wheel Assy. ACE Diesel	950
Fly Wheel RING 2518/4018 Turbo	450	Valve Tappet 1612	50	Gear Box Housing 75 Set	12500
Fly Wheel Ring 407	400	Pressure Plate Tawa GB 75	1750	Crown Pinion 8x39 ACE	2000
Fly Wheel Housing 2515 TC	4200	Press. Plate Tawa Complete GB-50/60	1650	Crown Pinion 36x7	2000
Fly Wheel Housing 2515 Turbo	4600	Gear Box Top Cover GB-40 Truck	1200	Crown Pinion 9x40 ACE CNG	2400
Fly Wheel Housing 1613 TC	4000	Gear Box Top Cover GB-40 Bus	1300	Axle Gear Kit ACE	950
Clutch Housing GB-75	3800	Gear Box Top Cover 1510 Lw. Eng.	1400	Shifter Sleeve ACE	250
Clutch Housing 3516 TC GB60	3500	Gear Box Housing GB 60 Set	12500	Hsg. Block 2763 Kross	850
Clutch Housing 2515 TC GB50	3400	Gear Box Top Cover 1510 U/H Cp.	1650	Fan Belt Indica/Santro Genuine	40
Clutch Housing 1613 TC GB40	2600	P.T.O. Housing Set of 2pcs.	2900	Rotar Disc ACE	325
Clutch Housing 1613 Turbo 330Dia	3800	Speedometer Cover GB-40 Close	650	Drum ACE	350
Clutch Housing 1109 Bs III	4000	Speedometer Cover GB-40 Open	650	Fly Wheel Assy. ACE CNG	1700
Clutch Housing 1150	5600	Speedometer Cover GB-60 Alum.	425	Circlip Kit GB-60, GB-75	150
Exhaust Manifold 2515 TC	1800	U.J. Cross RSB 2515	1500	Sync. Kit GB-60	250
Exhaust Manifold 1613 Turbo 3774	1850	Front Spindle 1312/2515	4200	Sync. Kit GB-75	275
Exhaust Manifold 4018 (0881)	2500	Gear Box Chilam GB-40	500	Gasket Valve Cover with Isolator GB-60	140
Exhaust Brake Unit 2515 TC	550	Gear Box Chilam GB-50	500		

Packing & Forwarding/Freight/Sales Tax (as applicable) etc. will be Charged Extra.

# BALWANT MOTORS

2817/11, Gurunanak Auto Market, Kashmere Gate, Delhi-110 006 Tel. : (O) 23920159 Telefax : 011-23931485 (R) 27383014  
 Mobile : 9818793593, 9891571757 E-mail : balwantmotors@yahoo.com

## A House of TATA Spare Parts

### Specialities In :

Brake Drums, Strg. Cross, U. J. Cross Assy., A/c Con. Rod, A/c Sleeve, Axle Shaft, Fly Wheel Assy. & Other Items are Available  
 For All Models Tata Sumo, ACE, 407, 608, 609, 709, 1312, 1612, 1616, 2515, Prima-1150





# VELVE TOUCH

A Division of **WELDON**  
Since 1962



- Clutch Plates
- Clutch Buttons
- Pressure Plates
- Cover Assembly
- Face Plates
- Roller Linings
- Roller Shoes
- Roller Pads

CAF

## BBL Enterprises

1870 S. S. 11 Highway 2200, Okemah,  
Oklahoma 73443, USA  
Phone: (405) 866-0400, Fax: (405) 866-0401  
Email: [info@bblenterprises.com](mailto:info@bblenterprises.com)

For more information, please  
contact our sales office at  
1870 S. S. 11 Highway 2200, Okemah,  
Oklahoma 73443, USA  
Phone: (405) 866-0400, Fax: (405) 866-0401

## An ISO 9001:2015 Certified Company



Compliant in U.S., U.K. & India

Manufacturers and Supplier of  
**ASTM/AISI PIPE & COMPONENTS**  
For **MS, Laprol & 6061**

1000 Pieces 20' Length

Includes Heat Treating Plan for 6061 and 6063 applications

Manufacture under ISO 9001:2015

Rolls from 2' diam to 10' diam maximum

High Resistance 6061-T6 Heat Treating

For Undersea Oil/Gas Well Log

## Narang Fluid Transmission Products

Global Supplier of Fluid Transmission Products

1000 Pieces 20' Length

Includes Heat Treating Plan for 6061 and 6063 applications

Manufacture under ISO 9001:2015

Rolls from 2' diam to 10' diam maximum

High Resistance 6061-T6 Heat Treating

For Undersea Oil/Gas Well Log

Global Supplier of Fluid Transmission Products

1000 Pieces 20' Length

1000 Pieces

20' Length

6061

# SUPER-LAC

# SUPER-LAC®

OIL SEALS & RUBBER PARTS



## NAYYAR AUTO INDUSTRIES

1001, BANGALORE ROAD, KANAKPURA, RAJASTHAN, INDIA  
MOBILE: 9846040000, 9846040001  
E-MAIL: [superlac@nayaar.com](mailto:superlac@nayaar.com) Web: [www.superlac.com](http://www.superlac.com)

Authorized Distributors:

### RAJASTHAN AUTO PARTS

18, Transport Nagar, Jaipur, India. For more details, contact us on the number given above.





**Manufacturers & Exporters**  
Automobiles & Industrial Bearings

**Product Range**

Deep Groove Bearings | Ball Bearings  
Tapered Roller Bearings | Cylindrical Roller Bearings  
Spherical Roller Bearings | Oil Seals



TRUCK



TRACTOR



MOTORCYCLE



CAR



TRACTOR



MOTORCYCLE



TRACTOR



TRACTOR



MOTORCYCLE

**JEI BEARINGS**

Plot No. 2/2024, Laxmi Ind. Area,  
Meharida, Raigarh Dist.

Phone: 07726222222 | Fax: 07726222222  
Email: info@jeibearings.com | Website: www.jeibearings.com



**ESGear** SPECIAL TOOLS



**Auto Craft (India)**

Auto Craft (India) is a leading manufacturer and exporter of automotive parts and accessories.



Specialty oils, lubricants, and fluids for various vehicles.



**H.S. AUTO INDUSTRIES**

Specialty oils, lubricants, and fluids for various vehicles.

Specialty oils, lubricants, and fluids for various vehicles.

**ALWAYZ** **S65**<sup>TM</sup>

**Brake Lining**

*High Precision Components  
Manufactured in India*



**HCV's Brake Linings**  
**LCV's Brake Linings**  
**Export Brake Linings**



**Brake Pads**  
**Brake Shoes**



Export Office

**SLS MARKETING**

1005, P.O. Box 1005, New Market Road, Chennai - 600 029, India

Phone: (91) 044-26262000, 26262001, 26262002, 26262003, 26262004, 26262005

Representative: **DR! Auto Industries** Ltd., 6th Floor, 1005, New Market Road, Chennai - 600 029, India

Quality Tools & Equipment

**Level Safety**  
HYDRA-LIC JACKS  
CATERPILLAR  
CUMMINS

**LRM**  
Tools & Equipment

Call the  
**L.R. MARKETING COMPANY**  
18 Lake Ave. • P.O. Box 1000 • Plainfield, NJ 07060-1000  
800-441-4444 • Fax 908-967-4444

www.lrm.com • www.level.com

**C-RON**   
CATERPILLAR  
An ISO 9001 / 12000 Certified Co.

Member of  
**GLOBAL MACHINERY CORPORATION OF THE USA**

**Service Engineering Organization**

1800 Valley Forge Road • Suite 100 • New Berlin, WI 53151  
Phone: 262-536-6000 • Fax: 262-536-6001  
www.cron.com • www.cronusa.com

**ZXL**  
BEARINGS  
AN ISO 9001 / 12000 COMPANY

**1**

THE QUALITY OF PRODUCT

www.zxl.com  
**ZXL TECH (P) LTD**  
Sole Agent: M/S. SRI SANKAR ENTERPRISES, 10/10, 10th Street, Anna Nagar, Chennai - 600002, India  
Phone: +91 44 2619 1111 • Fax: +91 44 2619 1112  
E-mail: [www.zxl@india.com](mailto:www.zxl@india.com) • [www.zxl.com](http://www.zxl.com)



# SRE

INDUSTRIAL CLUTCHES



INDUSTRIAL CLUTCHES

## SUNRISE ENGG.

Plot No. 2, Sector-14, NCT of Haryana, Gurgaon, Haryana  
Phone: 0124 462988, 462989, 462990, 462991, 462992  
Email: [sales@sunriseengg.com](mailto:sales@sunriseengg.com), Website: [www.sunriseengg.com](http://www.sunriseengg.com)

### GLOBAL CLUTCH INDUSTRIES



AN ISO 9001:2015 CERTIFIED COMPANY



Manufacturing Plant  
At Faridkot, Punjab

Manufacturing Plant  
At Ludhiana, Punjab

Manufacturing Plant  
At Gurgaon, Haryana

### GLOBAL CLUTCH INDUSTRIES

Plot No. 2, Sector-14, NCT of Haryana, Gurgaon, Haryana  
Phone: 0124 462988, 462989, 462990, 462991, 462992  
Email: [sales@sunriseengg.com](mailto:sales@sunriseengg.com), Website: [www.sunriseengg.com](http://www.sunriseengg.com)

INDUSTRIAL CLUTCHES  
INDUSTRIAL GEAR BOXES  
INDUSTRIAL GEAR DRIVES  
INDUSTRIAL GEAR TRAINS

**WESTERN MOTOR & ENGINEERING**  
 International Equipment Storage from India



Representative  
 Agencies for International  
 Passenger Vehicles

Call us at:  
 western@western.co.in  
 022-2552 4000

**WESTERN ENGINEERING**  
 A Division of Western Motor & Engineering

Representative to



www.western.co.in | www.westernengineering.com



**S. R. INDUSTRIES**  
 Agricultural Equipment & Machinery



SKF BEARINGS SUPPLIER  
 FOR P&S EQUIPMENT



General Bearings

Authorized Distributor  
 Controlled by Quality & Reliability

Maintenance & Supplies of

- Grease Machines
- Grease Guns
- Oil Mist Machines

**PREM SON'S ENTERPRISES**

204, 205 & 206, P&S Road & A. Prem Road, Vadodra  
 Gujarat, India. Phone: 079-22222222  
 Email: sales@premsone.com | www.premsone.com



A RANGE OF AUTO ELECTRIC PARTS & LIGHT ACCESSORIES FOR ALL VEHICLES



Car & Vanlights



Automotive Lighting  
HALL



Car Lights



Automotive Lighting



Automotive Lighting



Automotive Lighting



Automotive Lighting



Automotive Lighting



Automotive Lighting



Automotive Lighting



Automotive Lighting



Automotive Lighting



Automotive Lighting



Automotive Lighting



Automotive Lighting



Automotive Lighting



Automotive Lighting



Automotive Lighting



Automotive Lighting



Automotive Lighting



Automotive Lighting



Automotive Lighting



Automotive Lighting



Automotive Lighting



Automotive Lighting



Automotive Lighting



Automotive Lighting



Automotive Lighting



Automotive Lighting



Automotive Lighting



Automotive Lighting



Automotive Lighting



Automotive Lighting



Automotive Lighting



Automotive Lighting



Automotive Lighting



Automotive Lighting



Automotive Lighting



Automotive Lighting



Automotive Lighting



Automotive Lighting



Automotive Lighting



Automotive Lighting



Automotive Lighting



Automotive Lighting



Automotive Lighting



Automotive Lighting



Automotive Lighting



Automotive Lighting



Automotive Lighting



Automotive Lighting



Automotive Lighting

Authorised Distributors of Modisales

**MODISALES**

11/11, Tampines Road, Singapore 520622 Phone: (65) 6 282288, (65) 6282

Mobile: (65) 9 28 44 18, 9282 7 713, 9282 28 86 E-mail: [modisales@modisales.com](mailto:modisales@modisales.com)

Auto Parts

Car Care

Accessories



# RMP

BEARINGS  
INDUSTRIAL TECHNOLOGIES

Quality that  
Recognised  
by World



For more information, please visit our website:



Global Representatives:



Our bearings are used in a wide range of applications, from heavy machinery to precision instruments. We offer a comprehensive range of products to meet your needs.



Our bearings are made from high-quality materials and are designed for long life and low friction. We offer a wide range of sizes and configurations to suit your application.





**Drive Smart**

Your Supplier For 



**PRODUCTS**

• All Standard  
• Precision  
• High Precision  
• Metric Bolting  
• Precision Bolting  
• High Precision  
• Metric Bolting  
• Precision Bolting  
• High Precision  
• Metric Bolting

**AMT**

**AMT**

**AMT**

**Energy Seal** Brake Linings & Grease

An ISO 9001:2008 Certified Co.

Complete Range of:



**AMT AMT AMT AMT AMT AMT AMT AMT AMT AMT**

**AMT AMT AMT AMT AMT AMT AMT AMT AMT AMT**

**AMT AMT AMT AMT AMT AMT AMT AMT AMT AMT**

**AMT AMT AMT AMT AMT AMT AMT AMT AMT AMT**

**AMT AMT AMT AMT AMT AMT AMT AMT AMT AMT**

**AMT AMT AMT AMT AMT AMT AMT AMT AMT AMT**

AMT AMT AMT AMT AMT AMT AMT AMT AMT AMT

AMT AMT AMT AMT AMT AMT AMT AMT AMT AMT

