



शुभदिवाली

# परिवहन सम्पदा

38 वर्षों से ऑटोमोबाइल क्षेत्र में देश की एक मात्र अग्रणी पत्रिका

Register at [www.parivahansampda.com](http://www.parivahansampda.com) and access a Whole New World of Automobile Trade

Year : 39 / Issue : 14 / 30th October, 2019 (Fortnightly) / Price 20/- / Yearly 400/- / 3 Yearly 1000/- / 5 Yearly 1500/- / Life 3000/- / Page-132

Wishing that this Diwali  
brings prosperity to business  
and more opportunities for us  
to work together !

*Happy Diwali*



**GEARS, CROWN WHEEL & PINION SET  
TATA MULTI AXLE & TRACTORS**



New Range In  
**Crown Wheel Pinions**  
For Hcv's Lcv's & Jeep Segments

Manufactured By

**PUNJAB BEVEL GEARS LTD.**

B-44/1, Site-IV, Industrial Area, Sahibabad-201 010 Ghazlabad (U.P.)  
Manish Chauhan (Marketing Head) Mobile No. 09810372264 Email : [manish.chauhan@pbgj.in](mailto:manish.chauhan@pbgj.in)

**Products of Latest Technology**



- U.J. CROSSES
- STEERING & SUSPENSION PARTS
- STEERING CROSS ASSEMBLIES
- RUBBER PARTS
- CENTER BEARINGS ASSEMBLIES
- WATER PUMP ASSEMBLIES
- BRAKE PADS



# MATADOR

## GENUINE SPARES

[www.matador.net.in](http://www.matador.net.in)

AN **ISO 9001:2015** Company

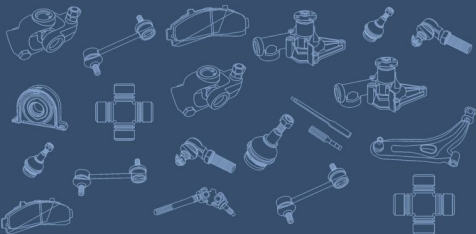

For Business Enquiry Contact Pankaj Handa (P.R.M) 9810218021

May the divine light of Diwali  
diyas spread Peace,  
Prosperity, Happiness and  
Good Health in  
your life...

Happy Diwali !



**GCPA**<sup>®</sup>

COVER ASSEMBLY  
FLY WHEELS  
CLUTCHES



Trusted Quality Clutches

**GCPA**<sup>®</sup>

Trusted Quality Clutches  
An ISO 9001 : 2015 Certified Co.

Complete Range of  
Clutch System

For HCV's, LCV's, Jeep, Car & Tractors

Higher Torque Capacity & Uniform Pressure

Better Cooling & Heat Sink Capability

Toughened Steel to Eliminate Bending

Improved Driveability by Better Axial Cushioning

Designed to Improve Life by 100%

Miba Buttons



Manufactured & Marketed By

**GENUINE CLUTCH PART (I) PVT. LTD.**

Regd. Office 📍 Plot No.148, Sector 23-24 Main Road, Sarjaj Colony, Faridabad-121 005 (Haryana)  
📞 9319135588 ✉️ genuineclutchpart@gmail.com

Works 📍 Shed No.5-A, R. K. Estate, Near Saroopur Industrial Area, Sohna Road  
Faridabad-121 005 (Haryana) India



# TOYO

TS 16949 : 2002 Certified Co.

OE Suppliers to



WE'RE WHAT  
DRIVES  
YOU.



**GuttMann**<sup>®</sup>  
Steering & Suspension Parts



**ALL TYPE BUSHES**

An ISO 9001 : 2008 Certified Co.

वजन में भारी !  
पिनो की घिसावट कम करें!  
टायर बचाये!  
डबल सर्विस का वादा!  
रूपये बचाये!



**मनन बुश गाड़ी की जान**

टाटा | लिलैण्ड | जीप | ट्रैक्टर

**VULCAN**<sup>®</sup>

Automotive Rubber Components



Market Leader since 1938



Genuine Service Spares For  
All Commercial Vehicles



Manufacturer, C&F & Authorised Distributor

DEALERS  
ENQUIRIES ARE  
SOLICITED ALL  
INDIA

# JAI TRADERS

House of Motor Parts

Kaylana Circle, Soorsagar Road, Jodhpur (Rajasthan)  
Phone +91-291-2758901, 2752563 Mobile : +91-9829028155  
E-mail : singhvi\_p1@rediffmail.com www.mananindustries.co.in

GOVERNMENT RECOGNIZED EXPORT HOUSE

FLYTECH

FLYTECH®

PERFORMANCE PAR EXCELLENCE



A TS 16949, ISO 18001, ISO 14001 & AN ISO 9001 CERTIFIED COMPANY

TATA | AMW | LEYLAND | MAHINDRA | TATRA | EICHER | BHARAT BENZ | MERCEDES | VOLVO | MAN | SCANIA



**LUTHRA**  
LUTHRA INDUSTRIAL CORPORATION  
MANUFACTURER & EXPORTER OF FLYWHEEL ASSEMBLY & RING GEAR

GOVERNMENT RECOGNIZED EXPORT HOUSE  
B-1, Site B, Sikandra Industrial Area, Artoni, Agra-202007 (INDIA)  
Hand Phone : +91 98370 23808, 95578 88888  
Email : info@flywheelassembly.com | Website : www.flywheelassembly.com

**DEALER REQUIRED**

Also Available All type of Trailer Suspensions Parts

# Milan Motor & Tractor Parts

Godown No. 15-B. Near Water Tank, Transport Nagar, Jaipur-302003 (Raj.)  
 0141-2640073, 4010073 +91-9414371791  
 milanjaipur94@gmail.com

Authorised Distributor/Dealer

FIRST INDIAN OEM SPRING COMPANY

## SIROCCO

LEAF & PARABOLIC SPRINGS



• U-BOLT • SHACKLE & SPRING PINS



Largest Customer Network In Rajasthan

Specialist In All Type & Complete Range of Kamani Parts

CELEBRATING  
25  
Years

**EMM**<sup>TM</sup>  
**POWER**

Rear Axle Shaft, U.J. Cross  
& Wheel Spanner

**दमदार**  
**ताकत मजबूती बेमिसाल**  
**निभाये साथ**  
**आपका**  
**सालों साल**

**EAL**  
Engineering products to perfection



**UL**  
REGISTERED TRADE MARK  
ISO 9001:2008

**PRODUCTS BY EMMBROS AUTOCOMP LTD.**

- Rear Axle Shafts / Automotive Shafts • Rolled Splines • Front Axles
- Universal Joints with & without Needles • Pinion Yokes • Differential Housings / Cases
- Bolts / Bushes • Spools • Spindles • Bevel Gears / Pinion Gears • Precision Machined Parts

**OUR PRESTIGIOUS OEM CUSTOMERS**

**CARRARO**

**cerlikon**  
graziano

**TATA**

**JCB**

**AA**

**VE COMMERCIAL VEHICLES**  
A VOLVO GROUP AND EICHER MOTORS JOINT VENTURE

**DEALERSHIP ENQUIRIES SOLICITED - CALL +91 99157 95777**

**EMMBROS AUTOCOMP LTD.**

**Corporate Office & Works :**

Village Bhud, Nalagarh Road, Baddi, Distt. Solan -173205 (Himachal Pradesh)

Tel. +91-7807880990-92 | E-mail : info@emmpower.in

**Works Registered Office :** Village - Katha, Baddi, Distt. Solan. 173205 (HP) India.

Tel. : +91 1795 308213 | www.emmbros.com | www.emmpower.in

# ARC

## BRONZE BUSHES



### ARC INDUSTRIES

Plant : Khasra No. 21//1/1/2/2, Village Nathupur, Sonipat-131029 (Haryana)

[www.arcautoindustries.com](http://www.arcautoindustries.com) | [sales@arcautoindustries.com](mailto:sales@arcautoindustries.com) | +91-9555030609, 9899487898, 011-45013456





**WE'RE WHAT  
DRIVES  
YOU.**



INNOVATION. PERFORMANCE. PROTECTION.  
YESTERDAY. TODAY. **TOMORROW.**

DEALER /  
DISTRIBUTOR  
ENQUIRIES  
SOLICITED



**D. D. INDUSTRIES LIMITED**

Manufacturers of : Propeller shafts & Components



Email : [info@ddindustriestd.com](mailto:info@ddindustriestd.com) | Contact : 011-28115552-54, 9811443243, 9313852258

Sales Office : A-50/3, Mayapuri Industrial Area-I, New Delhi-110064

Corporate Office : A-100, Mayapuri Industrial Area-II, New Delhi-110064

Manufacturing Unit : B-33, Mayapuri Industrial Area-I, New Delhi-110064

Committed For Quality & Customer Satisfaction

An ISO 9001:2008 CERTIFIED Company

SINCE 1981



AUTO & TRACTOR SPARES

(ALLOY STEEL)

OE Equivalent  
Quality

Full Range of  
Tata, Leyland, Jeep, Car & Tractors

Spring Shackle Pins

Center Bolts

Wheel Spanner

Wheel Bolts

Spare Nuts

Bolts

Studs

Washers

Pinion Nuts

Axle Check Nuts

In Business  
with 450 Dealers  
& Counting

Dealer  
Distributor  
Enquiry Invited  
for  
Unrepresented  
Area



Manufacturers & Exporters:

**GREAT INDIA MACHINE TOOLS**

Plot No. 71, Ganpati Estate, Village Tibba, Sahnewal-141 120 (Ludhiana) Pb.  
Phone : (0) 0161-2425215, 2423390 (Mobile) +91-9465500575, 9815600575  
Email : info@gmtautospare.com Visit us at : www.gmtautospare.com



# MAPI®

**MARVI AUTOCOMP PVT. LTD.**  
AN IATF 16949:2016 CERTIFIED CO.

**DIFFERENTIAL COMPONENTS**  
**STEERING COMPONENTS**  
**FLYWHEEL & ENGINE COMPONENTS**  
**OIL SEALS & RUBBER COMPONENTS**



## **MARVI AUTOCOMP PVT. LTD.**

Regd. Off. : 779, Nicholson Road, Kashmere Gate, Delhi-110006  
Factory : E-132, Sec-4, DSIDC, Bawana Industrial Area, New Delhi-110039  
Email : marviautocomp@gmail.com  
Website : www.mapionline.com | www.mapl.asia  
Contact No. : 98105 46470, 8700180088, 8708762997

**Distributors / Dealers Inquiry Solicited**

© COPYRIGHT ALL RIGHTS RESERVED



AN ISO 9001:2000 Certified Co.



IATF 16949:2016

THE WORLD BIGGEST  
B2B TRADE FAIR BRAND OF  
AUTOMOTIVE INDUSTRIES

RIVIERA TOURS IS OFFERING  
SEAMLESS TRAVEL PACKAGES  
FOR ALL YOUR BUSINESS TOURS



**AUTOMECHANIKA**  
Shanghai, China  
3 to 6 December, 2019

**AUTOMECHANIKA**  
Ho Chi Minh City, Vietnam  
5 to 7 March, 2020

**AUTOMECHANIKA**  
Dubai, UAE  
7 to 9 June, 2020

**AUTOMECHANIKA**  
Frankfurt, Germany  
8 to 12 September, 2020

**AUTOMECHANIKA**  
Birmingham, UK  
8 to 10 June, 2021

**AUTOMECHANIKA**  
Kuala Lumpur, Malaysia  
18 to 20 March, 2021

Shanghai Tour Booking is OPEN Now  
Book & Get An Attractive Discount

**PRICE STARTS FROM JUST**  
**Rs. 29500/- \***

**CALL NOW**  
**07940074001**

Visit: [www.tradefairtour.com](http://www.tradefairtour.com)

WE ARE AUTHORISED  
TOUR OPERATOR IN INDIA FOR ALL  
AUTOMECHANIKA SHOWS WORLD WIDE.

#### HOW RIVIERA WORKS:

- We Do Advance Planning
- Holding Pre Purchased Air Tickets and Hotel Booking for All Shows
- Offering Customised & Economical Travel Solution
- All Business Tour with Pre /Post Liesure Tour Options with Sight Seeing
- Offering Group and Individual Tour Packages

**WE ALSO PROVIDE:** • Air Ticket • Visa Service • Forex Service • Airport Transfer Service • Interpreter Service  
• Stall Construction and Stall Designs • Event Management • Export / Import Assistance • Accommodations

\* Terms and Conditions Apply

All Trade Fair Tours are Powerd and Manage By Riviera Tours and Travels

8-9 Agrawal Complex, Near Municipal Market, C. G. Road, Ahmadabad-380 009.  
Tel.: 079-4007 4001, 4007 4005, 4007 4006, 2646 4006, 2646 1350  
E-mail: [info@rivieratours.in](mailto:info@rivieratours.in) • Web: [www.rivieratours.in](http://www.rivieratours.in)



For best performance...



# KESAR<sup>TM</sup> GULAB

Auto Components

With German Technology Kluber Lubrication

## STEERING & SUSPENSION PARTS

★ Tid Rod Ends ★ U. J. Cross ★ Wheel Joint ★ King Pin Kit



CRUIZER/TOOFAN

JUDO/GAMA

TOWN & COUNTRY

TATA-ACE/MAGIC



Torsion Bar Rod

Areawise  
Distributor  
Enquires are  
Solicited

Manufactured By

### Perfomax Technologies

Block No. 600, Survey No. 37/1, Tejash Warehousing, Kondhwa Pisoli Road, Pune-411 060

Sole Distributor : CHANDNA TRADING COMPNAY, Delhi

Contact Mr. Mukesh Chandna # 9311850840 Email : cts.chandna@gmail.com





A **HEALTHY** CHOICE  
Automotive Chassis Components

We make as per :  
Your designs  
Your specifications  
Your requirements



**Our Credo:**  
**CUSTOMER**  
**FRIENDLY**  
**SUPPORT**  
**INNOVATIVE**  
**POSITIVE**  
**PRECISE**  
**TIMELY**



Areawise  
Distributor  
Enquires are  
Solicited



**Mahindra**



**ASHOK LEYLAND**



**AMW**  
BUILT TO WIN



**EICHER**

Manufacturers & Exporters

**S. D. AUTO INDUSTRIES**

Udyog Nagar, V.P.O. Gadaipur, Behind Focal Point, Jalandhar - 144 004 (Pb)  
Mobile : 09888069221, 09888006921, 09878903666 Phone : 0181-2601734, 2601735  
Email : sdjalandhar@gmail.com; info@sdiaindia.com Web: www.sdiaindia.com

# SHEEL AUTO PARTS

9, Gurunanak Auto Market, Kashmere Gate, Delhi-110 006

Authorised Distributors & Stockist



**MERITOR**  
Shaft Components  
Complete Range of  
Shaft Components



**BGL**  
ACE Crown Wheel Pinion  
Jeep Crown Wheel Pinion  
& All Size CWP



**GAURA GEARS PVT. LTD.**  
GEARS & CROWNS

**GNA**



Axles, Crowns Crosses &  
Prop. Shaft  
Components



**MSL**  
Clutch & Components

**GCPA**

Trusted Quality Clutches  
An ISO 9001: 2015 Certified Co.  
Complete Range of  
Clutch System



**MACAS**  
AUTOMOTIVE

Brake Linings Facings  
Buttons Clutches

**LUK**  
CLUTCH

**Miba**

CLUTCH BUTTONS



**EICHER**



CROWN WHEEL PINIONS  
AND GEAR PARTS

**AMREP**  
**REPCO**  
CLUTCH PARTS

**XJB**

CLUTCH COMPONENTS  
CLUTCH FACING  
(Spring Set of 21, 9, 16,  
50, 60 Liver Kits, 3 Liver)

**AAYUB**  
A BRAND FOR PERFECT FITMENT



Complete Range of  
Original AAYUB  
Fly Wheel  
Assembly

Phone : (Off.) 011-23936543, 41006500

Mobile : 9811666682, 9811401472, 8386394400

Email : sheelautoparts@gmail.com

# GCL<sup>®</sup>

## Clutch Plate Assembly

All India Favorite !

Make it your Choice too.....

# Gujarat Clutch



- From the bulk supplier of corporate Company
- With a huge capacity production-base
- Proven quality with better technology



WITH THE **High Quality**  
**Low-cost**  
Benefit



C.N.C. Machine



Foundry Department



Balancing Machine

## GUJARAT CLUTCH PVT. LTD.

Plot No. 502, Road No. 13, Kathwada, GIDC, Ahmedabad-382 430

Phone : 079-65447129, 22901612 Mobile : +91-9376119968 Email : gcl\_hm@yahoo.com

Contact Person : Mr. Dinesh Kumar (Marketing Manager) 09457264799

### Distributor Required For Unrepresented Areas



# APPCO™

Technology Regenerated

Believe in Keeping you safe

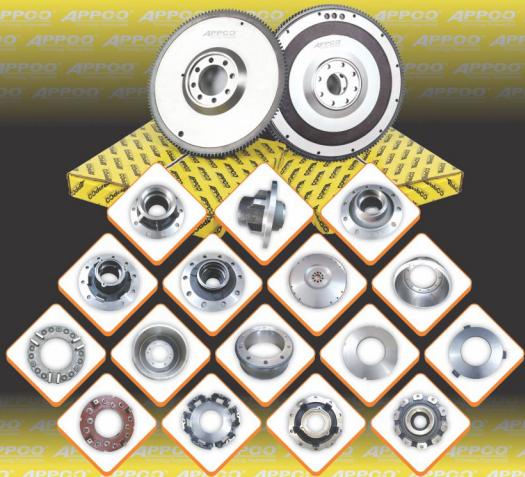

TATA | AMW | LEYLAND | MAHINDRA | EICHER | BHARAT BENZ | MERCEDES | MAN

Manufacturer & Exporter of Flywheel, Flywheel Ring, Gear, Hub, Brake Drum, Pressure Plate, Back Plate & Face Plate

MANUFACTURER & EXPORTER

## NEW INDIA AUTO INDUSTRIES

Plot No. 1/2/21/22, Vidhyapuram, K. K. Nagar, Foundry Nagar

Hathras Road, Agra (U. P.) India

(0) +91-562-3249300 +91-9358098820

njautoindagra@gmail.com newindiaauto.com

DEALER/DISTRIBUTOR  
REQUIRED



Requirements

**Required Staff for Accounts & Sales**

Rajasthan, Haryana, Punjab, Delhi, Gujrat, Maharashtra, U.P. & Chattisgarh



Dummy Axle & Parts (Multi Brand)



ARAI Approved Wheel Rim (Multi Brand)  
Aluminium Wheel Rim



Suspension Assembly (Multi Brand)



Fifth Wheel Coppler (Multi Brand)



Wabco Spares & ABS Kit

**Hydraulic Jack Kit Pump Parts**

Hyva  
Hidromas  
WIPRO  
IPH



PTO Kit

PTO'S :  
• Alpha Drive • IPH  
• RRUNN • KUMUDHA



ARAI Approved Landing Gear King Pins (Multi Brand)



ARAI Approved Lighting & Wiring Mudflaps & Mudguards



Hydraulic Oil



**GANGANAGAR motors**

Head Offices : Jaipur

11, Moolchand Tower, Opp. LIC Building, Transport Nagar, Jaipur-302 003 (Rajasthan)  
Phone : 0141-4016510 E-mail : management@gnmotors.org Website : www.gnmotors.org  
Contact Person : +91- 7742224000 (Amar Sharma) 7742225000 (Irshad Khan)

Branches : Rajasthan : Shahpura, Nasirabad, Nimbahera, Jodhpur, Bikaner  
Haryana : Rohtak, Gurugram  
U. P. : Agra, Lucknow Punjab : Moga Gujarat : Ahmedabad, Gandhinagar Delhi : Delhi



Regd. Office :

FF-20, Priha Plaza, Opp Punjab National Bank,  
Transport Nagar, Jaipur-302 003 (Rajasthan)

Ph.: 0141-2642679, 4012679

E-mail: parivahan@airtelmail.in

Web Site : www.parivahansampda.com

www.facebook.com/parivahansampda1981

@parivahansampda

9414076426

Editor

Avnish Jain

# 9414076426, 8209138320

avnish@parivahansampda.com

@avnishjain1971



Co-Editor

Shalu Jain

# 8426044999, 8005612683

shalu@parivahansampda.com



News Editor

Narendra Ghaiwat

# 8426044997, 7665466116

narendra@parivahansampda.com



Makeup & Managed By

Shyam Saini

# 8426044998, 9799102032

shyam@parivahansampda.com



Area Sales Manager

Sanjay Gurnani



Auditors : L. C. Lodha & Company

82/127, Nilgiri Marg, Mansarovar,

Jaipur-302020

Phone : 0141-2785356, 94140-71655

Edited, Published and Owned by Avnish Jain and  
Printed at Vee Aar Printers 354/355, Bandri Ka  
Nasik, Thakur Ram Singh ki Gali, Subhash  
Chowk, Jaipur-302003 and Published at FF-20,  
Priha Plaza, Opp. Punjab National Bank,  
Transport Nagar, Jaipur-302 003 (Raj.) Editor  
Avinish Jain



सबके लिए

## दीवाली

दिवाली नई शुरुआत का, आगे बढ़ने का, जीवन में जड़ जमाए बैठी नकारात्मक वृत्तियों को पीछे छोड़कर भरपूर ताजगी के साथ काम पर जुट जाने का संदेश देती है। वर्तमान में वैश्विक आर्थिक मंदी की चादर ओढ़े भारत के व्यवसायियों को नये संवार के साथ आने वाले नवीन वर्ष को सफल बनाने में जुट जाने का ल्यौहार दीवाली है। यह ल्यौहार एक नए मौसम का अहसास भी अपने साथ लाता है यानी बंध-बंधाया रूटीन बदलना इसके मिजाज का हिस्सा है। कारोबारों इस दिन बही-खाते बदलते हैं। जिस भी चीज में आपकी रोजी-रोटी निकलती हो, चाहे ये लिखने-पढ़ने के उपकरण हों या खेती से जुड़े साजो-सामान या फिर पालतू जानवर, इन सबको सजाने-संवारेने, सम्मान देने और पूजने की रस्म भी इस ल्यौहार के साथ जुड़ी है। अफसोस कि समय बीतने के साथ उत्सवों की मूल धारणा पीछे छूट गई जबकि उनसे जुड़ी ऊपरी चीजें सबके सिर पर सवार हो गईं। पहले ल्यौहार सामूहिकता को बढ़ावा देते थे, आज इसकी कोई जरूरत ही नहीं रह गई है। ल्यौहारों को भी हमने रेडिमेड बनाकर इन्हें बाजार के भरोसे छोड़

दिया है। इन्हें मनाने के लिए जो भी चीजें हमें चाहिए, उन सबको चकाचक रूप आज की भागदौड़ की जिंदगी में लेकिन इसका असर यह हुआ कि ज्यादा गैर बराबरी, सुकून से



में बाजार हमें उपलब्ध करा दे रहा है। इससे थोड़ी सुविधा जरूर हो गई है ल्यौहार में बराबरी से ज्यादा गैर ज्यादा बेवैनी नजर आने लगी है।

दीवाली के बाजार केंद्रित जिसकी जेब ज्यादा भारी है उसकी दिवाली आर्थिक रूप से कमजोर लोगों के लिए प्रकाश पर्व फौका ही रह जाता है। एक होड़ सी मच जाती है कि कौन कितने पटाखे फोड़ रहा है, किसने कितनी महंगी लॉडियाँ और कैंदीलें लगा रखी हैं। पटाखे फोड़ने की सनक ने वायु और ध्वनि प्रदूषण का इतना बड़ा खतरा पैदा किया कि मजबूर होकर सुप्रीम कोर्ट को दिल्ली-एनसीआर में इनकी बिक्री पर प्रतिबंध लगाना पड़ा। जाहिर है, राजधानी और इसके आसपास के इलाकों में दिवाली इस बार पहले जितनी हंगामाखोज नहीं होगी। सच्चाई यह है कि ल्यौहार मनाने के तरीके समय के साथ बदलते रहे हैं। पचास साल पहले तक लोगों की कल्पना में भी यह बात नहीं आती होगी कि बिजली के बल्ब दिवाली की रात में मिट्टी के दीयों की जगह ले लेंगे। उसी तरह अब हमें पटाखों के बगैर दिवाली मनाने के बारे में सोचना चाहिए। सच कहें तो इस ल्यौहार के स्वरूप को ही बदलने की जरूरत है। दिवाली ऐसी हो जिसमें बाजार लोगों के सिर पर सवारी गंडता न दिखे। लोग कम खर्च में मिल-जुलकर इसे मना सकें ताकि पर्यावरण बचा रहे और किसी के मन में कटुता और हीनता न पैदा हो। घर पर या कुटीर उद्योगों में बनी सुंदर चीजें हर तरफ अपनी आत्मीय छटा बिखेरती नजर आएँ। सरकार और सामाजिक संगठनों को इस दिशा में कुछ करना चाहिए।

होने का पहला असर यह है कि ज्यादा रोशन और जगमग है लेकिन

Avinish Jain

# Advertiser's Index

Company Name	Page No.
<b>A</b> Accurate Engineers, Ludhiana	57
Amrit Auto Ancillaries And Company, Delhi	131
Amrit Tools & Agriculture, Agra	120
Am-Tech Industries, Rajkot	115
Anand Auto Dealers, Delhi	29
Anand Bearing International, Delhi	127
ARC Industries, New Delhi	8
Ashoka Auto Enterprises, Delhi	59
Atul International, Ludhiana	25
Auto Craft India, Ludhiana	122
Auto Pins India Ltd., Faridabad	67
<b>B</b> AVS Brake Linings Pvt. Ltd., New Delhi	92
Balwant Motors, Delhi	90
Bawa Murayama Silicon, Jalandhar	26
Bharti International, Vernal (Shapar)	74
Bhim Auto Industries, Ludhiana	123
Bright Industries, Jalandhar	51
British Motor Car Co. (1934) Ltd, Jaipur	55
British Motor Car Co. (1934) Ltd, Jaipur	61
British Motor Car Co. (1934) Ltd, Jaipur	80
British Motor Car Co. (1934) Ltd, Jaipur	111
BSL Enterprises, Faridabad	126
<b>C</b> Chaggar Engineering Works, Jalandhar	107
Chandna Trading Company, Delhi	13
Chera Engineering Works, Faridabad	64
Commercial Syndicate, Delhi	130
<b>D</b> D.D. Industries Limited, New Delhi	9
Devgun Auto Industries, Padampur	120
DRT Always Frictions, Noida	94
<b>E</b> Eagle India Company, Ludhiana	123
Elite Industries, Jalandhar	122
<b>F</b> Emmros Autocomp Ltd., Baddi	7
<b>G</b> Friends Auto (India) Ltd., Faridabad	41
G.S. Auto Industries Pvt. Ltd., Jalandhar	125
Gagan Engineers, Ludhiana	23
Ganganagar Motors, Jaipur	18
Genuine Clutch Part (I) Pvt. Ltd., Ballabgarh	3
Genuine Spares, Delhi	45
Grant India Machine Tools, Ludhiana	10
GS Auto International Limited, Ludhiana	132
Gbb Hi Tech Filtration Industries Pvt. Ltd, Delhi	69
<b>H</b> Gujarat Clutch Pvt. Ltd., Ahmedabad	16
<b>I</b> Hemant Industry, Delhi	71
<b>J</b> Indilube Petro Specialites Pvt. Ltd., Nasik	118
Jai Engineering Co. (India), Jaipur	28
Jai Exim Pvt. Ltd., Delhi	1
Jai Traders, Jodhpur	4
Jamna Auto Industries Ltd., New Delhi	35
Jei Bearings, Rajkot	97

## Areawise Booking Center

### RAJASTHAN

Mr. Akshay Jain  
C/o Documents Point

225/A-3, Ashok Nagar,  
Road No. 13, Udaipur-313 001  
Phone: (0294) 2424050, 2424051  
(M) 09414168317, 9887068317  
Email: docu\_point@rediffmail.com



### BIHAR/JHARKHAND/WEST BENGAL

Mr. Shambhu Kumar  
Mobile: 09934234304

Email: shambhukumarshg55@gmail.com



Mr. Rakesh Kumar  
Mobile: 09199137188

Mr. Subash Kumar  
Mobile: 09934454065



### JHARKHAND

Mr. Kishan Kumar  
M/s Neha Tractor  
Near Bank of Baroda  
Rathur Road, Ranchi-834001  
Ph. 09708640300, 09835196655

### CHATTISGARH

Mr. Govind Aggarwal  
M/s Bearing Centre  
21, Lal Ganga Mansion, Patwa  
Complex, M. G. Road, Raipur (C.G.)  
Phone: 0771-2234947, 4031917  
Mobile: 9425502117, 9827161747  
Email: bcairaipur@gmail.com



GUJARAT  
Mr. Prakesh Ravel  
C/o Sagar Advertising & News Services  
16, Silver Coin, Opp. Ghugri Park  
80 ft. Road, Surendra Nagar-363 002  
Ph: (02752) 224570 (M): 09825224217  
E-mail: sagarads54@yahoo.in

The views and opinions expressed in the articles  
printed in this journal do not necessarily  
represent that of the Editorial Board.

# Advertiser's Index

## Areawise Booking Center



### DELHI

Mr. Anand Sachdeva  
**M/s Sachdeva Agencies**  
 779/17, Dr. Sircar Building,  
 Nicholson Road  
 Kashmere Gate, Delhi-110006  
 Ph.: (011) 23936570 (M) 09311158940  
 E-mail: sachdevaagencies@gmail.com

### UTTARANCHAL



Mr. Manmohan Kishan Gupta  
**M/s Friends Auto Spares**  
 Tyagi Road, Dehradun-248001  
 Mobile : 09897129306



### UTTAR PRADESH

Mr. K. C. Nigotiya  
**M/s Nigotiya Auto Spares**  
 96-S, Guranank Market  
 Gadarian Purwa, Kanpur - 208012  
 Mobile :09838200249  
 Email :nigotiyakanpur@yahoo.co.in

### MADHYA PRADESH



Mr. Santosh Parashar  
**M/s Techno Progressive Traders**  
 89, 4th Floor, Dawa Bazar  
 13-14, R.N.T. Marg, Indore-452001  
 Phone : 0731-4045621, 2705551  
 Mobile : 09827289231



### HARYANA

Mr. Sushil Aggarwal  
**M/s Super Automobiles**  
 26-29, New Auto Market  
 Bhiwani-127021  
 Mobile : 09416338273  
 E-mail: super\_automobiles@rediffmail.com

### MAHARASHTRA (VIDHARBHA)



Mr. Sanjay Zumberlalji Chhangani  
**M/s Chhangani Traders**  
 Chhangani Complex,  
 Jafferji Gin Compound  
 Behind Old Cotton Market  
 Amravati- 444601 (MH.)  
 (M): 7212573675, 9422190355

Required Area wise Contact  
 For Subscription Booking  
 For Advertisement Booking  
 For Trade News Coverage  
 In Punjab, Odisha, Jammu & Kashmir  
 Andhra Pradesh, Tamilnadhu & Kerla  
 Contact # 9414076426

Company Name	Page No.
Kansari Engineers Pvt. Ltd., Jodhpur	117
Kohli International (P) Ltd., New Delhi	36
Krishna Engg. Works, Ludhiana	120
Leen Auto Products, Ludhiana	126
Link Enterprises, Delhi	53
Luthra Industrial Corporation, Agra	5
M.R. T. Enterprises, Gondal	122
Maakel Incandesce Equipments Pvt. Ltd., Faridabad	124
Mack Springs Private Limited, Mumbai	37
Manoj Motors (Prem Gali), Delhi	68
Marvi Autocomp Private Limited, Delhi	11
Milan Motor & Tractor Parts, Jaipur	6
Modi Motors, Jaipur	121
Narang Fluid Transmission Products, New Delhi	91
National Manufacturing Co., Jalandhar	42
New India Auto Industries, Agra	17
Nico Fasteners, Ludhiana	129
Nigotiya Auto Spares, Kanpur	38
Onkar Sai Industries, Ludhiana	129
Prem Sons Enterprises, Meerut	96
R. S. Industries, Delhi	119
Riviera Tours And Travel, Ahmedabad	12
RAMP Bearings Limited, Ahmedabad	93
Royal Auto Industries (Regd.), Ludhiana	49
Royal Auto Industries (Regd.), Ludhiana	87
Ruarka Enterprises (India), Gorwa	122
S.D. Auto Industries, Jalandhar	14
Sainco Industries, Meerut	128
Sangan Motors, Khagaria	98
Sangan Motors, Khagaria	116
Sharda Auto Industries Ltd., Nagpur	39
Sheel Auto Parts, Delhi	15
Singh India Corporation, Delhi	65
Sirocco Pressings Pvt. Ltd., Faridabad	66
Somani Auto (P) Ltd., Raipur	49
Somani Auto (P) Ltd., Raipur	111
Sunrise Engineering, Faridabad	70
Super Products (Regd), Delhi	2
Suri Spares (India), Delhi	47
Surya Precision, Meerut	120
Techno Progressive Traders, Indore	124
Turbo Bearings Pvt. Ltd., Rajkot	95
Veco International, Delhi	63
Victra Auto Components, Agra	125
Vishal Industries, Gwalior	118
Vishwakarma Industries, Wadhwanicity	120
Vishwakarma Auto Enterprises, Jaipur	40
Yugal Precision (P) Ltd., Agra	79

# अन्दर के पृष्ठों पर.....

## वाहन-उद्योग

निसान...कहीं अलविदा तो नहीं कह रही?	43
मारुति ने लगातार सातवें महीने प्रोडक्शन घटाया	43
कार खरीदने वाले हैं तो इन वजहों से चुन सकते हैं ऑटोमैटिक	45
हैट्रिक से लगता है नये मॉडल कर रहे हैं क्लिक	49
अमेज़न क्यों लगा रही इलेक्ट्रिक डिजिलरी वैन पर इतना बड़ा दांव?	51
बीएस 6 तय करेगा प्रोथ के डायनामिक्स	53
इम्पोर्ट घटाने के लिये भारत में बने इलेक्ट्रिक कम्पोनेंट्स: मारुति	59
राज्यों का रोड़, ऑटो इंक ने कहा जीएसटी कट... थोड़ा	71
ये फीचर्स मिलते हैं केवल हार्ड-एंड लजरी कारों में	83
टाटा इंटर लॉन्च...	85
खुद पैदा की हुई बिजली से चलता है 45 टन का ई-डंपर	85
टायर कम्पनी गुडरिडर ने कहा साइक्लिक है स्लोडाउन	85
जनरल मोटर्स के अमेरिका में करीब 45 हजार श्रमिक हड़ताल पर	85
2 मिलियन टारगेट को बिखेर रहा है स्लो मार्केट	101
ईवी के लिये पेट्रोल, डीजल गाड़ियों पर ब्रेक लगाने की जरूरत नहीं	101
पेट्रोल और सीएनजी ऑप्शन में आ सकती है नई विटारा ब्रेजा	107
Renault Tribler - Flexi, Family n Fun	112

## समाचार-जगत

तेज हॉर्म बचाने पर 10 हजार का जुर्माना और 3 माह लेज	26
आधार कार्ड के जरिये सरकारें करेंगी प्राइवेट्स पर वार	28
सर्विस कॉस्ट पर कैची चला रहे हैं कस्टमर?	55
लैम्बोर्गिनी ने भारत में अपनी नई कार हुराकन ईवीओ स्याइडर	55
लॉन्च की, शुरुआती कीमत 4.1 करोड़ रुपए	
'प्राइवेट यूज के लिए इलेक्ट्रिक व्हीकल्स पर नहीं मिलेगा सब्सिडी'	61
बुगाटी ने बनाई दुनिया की सबसे तेज कार, 490 किलोमीटर	61
प्रति घंटा है इसकी अधिकतम स्पीड	
हैकरों ने कार को बम बना दिया तो क्या होगा?	84
मुंबई बियरिंग एक्सपो में मार्क बियरिंग द्वारा अपनी गुणवत्ता का प्रदर्शन	109

## वास्तु-विज्ञान

ऋद्धि-सिद्धि कारक श्रीयंत्र पूजन	88
----------------------------------	----

## सेर-सपाटा

नेचुरल ब्यूटी से लबरेज है महावेश्वर	103
लंबी यात्रा पर जा रहे हो तो रात में न करें ड्राइविंग	111

## न्याय-मंच

नकली गवाह को साबित न कर पाने पर बीमा कंपनी क्षतिपूर्ति	59
के लिये उत्तरदायी	
चैक दर्ज लिमिट से अधिक राशि का विधि मान्य परिक्राम्य लिखत नहीं	107

## स्वास्थ्य-जगत

समय से बीमारी का पता लगाना जरूरी	73
जानलेवा ना बन जाए मोटापा	79
महिलाओं ही नहीं, पुरुषों को भी पचास साल की उम्र और इसके	87
बाद मल्टी-विटामिंस की जरूरत	

## विविधा

सबके लिए दीवाली	19
दीप के मायने...	27
सूरज सा दमके शहर, लक्ष्मीजी का हो हर पर	29
धुआं था न शोर आत्मिक आनन्द देता था	30
दिवाली पर खान-पान की खास परंपराएं	31
हम सब मिलकर हर तरह की आपदाएं टाल सकते हैं	47
दीपोत्सव पर आंखों का खास खयाल	75
शादी के बाद पैसों के मैनेजमेंट के लिए फाइनेंशियल प्लानिंग जरूरी	81
व्यवसायिक मंदी की महामारी में पेमेंट का प्रकार	99
आप अपने कैरियर में भी मना सकते हैं दीपावली	105
Dictionary of Automobile	57
100 कदम सफलता के	77
Dealer/Distributor/ Retailer in Delhi	46-56

## जीने की राह

बेफिक्र बनिए, लेकिन लापरवाह नहीं	44
----------------------------------	----

An ISO Certified Co.



# Gagan

**ENGINEERS**

Manufacturers of : All Types of High Class Centre Bolt  
U-Bolt, Wheel Spanner & Nuts for Exports & Domestic Market

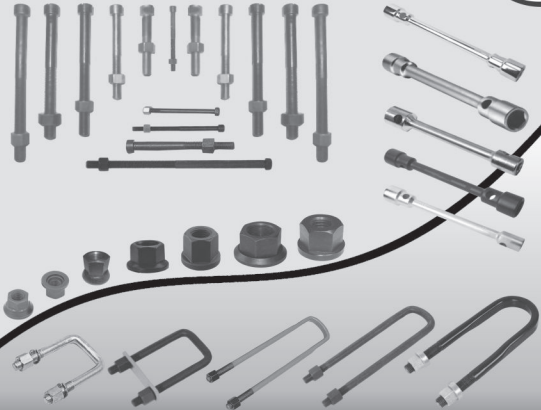

# Gagan ENGINEERS

Guru Nanak Street No.7, Shimlapuri, Gill Road, Ludhiana-141003 (Pb.)  
Phone : +91-161-5058344 Fax : 2490344 E-mail : gagan04@hotmail.com  
Contact Person : Gagan Gupta (Mobile) +91-98148-11199

# परिवहन सम्पदा

We help your Business to Grow



Contact Person Details

यह फार्म हमारे सभी नये एवं पुराने सभी सदस्यों को भरकर भिजवाना अनिवार्य है (Please Fill this Form only Capital Letters in the Blocks)

Name

Designation  Proprietor  Partner  Director  Manager  Other

PL tick (✓) option

Date of Birth  DD  MM  YEAR

Mobile + 9 1

E-mail

Signature with Seal

Photo  
-Mandatory

Firm Details

Firm Name

Address

City  Pin

District  State

Phone  STD CODE  Mobile + 9 1

E-mail

Website  WWW

Estd. Year  Tin No.

Firm Nature  Manufacturer  Distributor  Dealer  Stockist  Other

Deals in  HCV's  LCV's  Car  Jeep  Tractor  Earthmoving  Other

Dealing Details

**Details- Manufacturer of/Dealer of/Stockist of/Specialist In/With Brands**

Brand Name	Distributor/Dealer	Components
This Block is Compulsory to be Fill		

\*Mandatory Fields

Payment Details

Send this Form (You can use the Photo Copy also) : PARIVAHAN SAMPDA  
FF-20, Priha Plaza, A-7 Transport Nagar, Jaipur-302 003 (Raj.)

If You want to be a New Subscriber Please attach the Cheque in Favor of "PARIVAHAN SAMPDA"

Cheque No.

Drawn on

Rupees  Dated  DD  MM  YEAR

Subscription Amount Also Accepted Here



# 9414076426



Scan QR Code



**KHS**  
SPARES

# Atul International

Suppliers of: Auto & Tractor Spare Parts

Heavy & Light Commercial Vehicle Spares,  
Jeep Spare Parts, Tractor & Tiller Parts

## OUR PRODUCTS

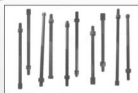

**KHS**  
SPARES

# Atul International

(Suppliers of: Auto & Tractor Spare Parts)

Nirankari Street No.6, Miller Ganj, G.T. Road, Ludhiana-3.

Off.: 0167-2537233, 24637233 Cell : 094170-39233

E-Mail : info@atulinter.com, ksinter44@gmail.com

Website : www.atulinter.com

Ball Bearings	72
Tapper Roller Bearings	72
Cylindrical Roller Bearings	74
Bharat Gears	--
Chevrolet Traverra Spares Parts	--
Crown Wheel Pinion Set	-
Engine Parts	--
Goetze Piston Rings	
Usha Piston Assy. & Rings	
Perfect Circle Rings	
IPL & MPR Piston Assy. & Rings	
Guides, Kross, C. R. Bush (Kirkloskar)	
Gaskets Dyna Seal, Banco & Victor	
Eicher Demm Spares	--
EYE Brand Spares Parts	-
Gajra Gears	100-102-104-106
Macas Spare Parts	--
Replacement Spare Parts for Tata Vehicle	58
Rane Brake Lining	--
T.V.S. Girling Parts & Bolts	86
Tata Indica Spare Parts	60
Tata Sumo Spare Parts	62
Tata Spacio & Safari Spare Parts	62
Tata Victa Spare Parts	62
Tata Indigo Spare Parts	61
Tata Spare parts for All Model	90
Toyota Qualis Spare Parts	108
Tractor Spare Parts	82-84
Pistons, Valves	
Rings (Goetze Plane & DCEs)	
Usha, IPL, MPR	
Genuine Clutch Part	76-78-80
MSL Clutch & Components	110

## तेज हॉर्न बजाने पर 10 हजार का जुर्माना और 3 माह जेल

- नए वाहन में खराबी पर निर्माता या डीलर को उसे ठीक करना होगा, एक लाख का जुर्माना भी
- तीन बार टेस्ट में फेल होने पर अधिकृत ड्राइविंग ट्रेनिंग स्कूल से कोर्स करना अनिवार्य

संशोधित मोटर व्हीकल एक्ट के तहत अब वाहन निर्माता, डीलर्स, पार्ट्स मैनुफैक्चर्स, व्हीकल में बदलाव करने वाले डीलर या दुकानदार पर पेनाल्टी लगाई जा सकती है। पहले ऐसा प्रावधान नहीं था। यदि एक ही पार्ट्स कई गाड़ियों में खराब हो रहा है तो इसके लिए वाहन निर्माता या डीलर जिम्मेदार माना जाएगा। यदि खराबी सेफ्टी या सुरक्षा से जुड़ी पाई जाती है तो 100 करोड़ तक का जुर्माना भी लग सकता है। तेज हॉर्न बजाने पर जुर्माना और जेल जाना पड़ सकता है।

### ड्राइविंग कोर्स के बाद चौथी बार टेस्ट दे पाएंगे

ड्राइविंग लाइसेंस टेस्ट में 3 बार फेल होने पर ड्राइवर को ट्रेनिंग कोर्स करना अनिवार्य किया गया है। ये कोर्स अधिकृत सेंटर से करना होगा, जिसके बाद चौथी बार टेस्ट दे पाएंगे।



### दिव्यांगों को भी लाइसेंस

दिव्यांगों को लाइसेंस देने की अनुमति दे दी गई है। पर शर्त यह है कि परिवहन विभाग के अधिकारी को संतुष्ट होना चाहिए। तभी लाइसेंस मिलेगा।

### जाम लगाने पर 500 रु. जुर्माना

यदि ऐसी जगह गाड़ी रोकੀ है, जिससे जाम की स्थिति बन रही है, ऐसे में भी आप पर 500 रु. का जुर्माना लगाया सकता है। वहीं, क्षमता से ज्यादा सवारी पर 200 रु. प्रति सवारी जुर्माना देना होगा।

### एजेंसियों को लाइसेंस अनिवार्य

अभी तक ऑनलाइन बुकिंग करने वाली कंपनियों के लिए कोई नियम नहीं थे, पर उन्हें अब लाइसेंस अनिवार्य कर दिया गया है। ताकि ग्राहकों की सुरक्षा के लिए जिम्मेदारी तय की जा सके।

### वाहन में बदलाव पर 15 हजार जुर्माना

वाहन में बदलाव पर वाहन स्वामी और दुकानदार को 15 हजार रु. जुर्माना देना होगा। जैसे वाहन में प्रेशर हार्न, अलग-अलग लाइटें, ऐसी नंबर प्लेट जो पहने में न आएँ या उन पर कुछ और लिखा हो। तय मानक से ज्यादा तेज हॉर्न बजाने पर 10 हजार का जुर्माना, 3 माह की जेल और 3 माह के लिए लाइसेंस निरस्त हो सकता है।

## उच्चस्तरीय प्रदर्शन और उच्च-विश्वसनीयता का वायदा



पेश है टाटा, अशोक लेलैंड, आइशर वोल्वो की व्यापारिक गाड़ियों के लिए बढ़िया श्रेणी के सर्वोत्तम हेंगर और झूले।

MANUFACTURED BY

**BAWA MURAYAMA SILICON GRAPHITE CASTING COMPANY** • For Instant Service Please Contact Neeru Chopra # 0181 2225057, 4635569

18, Gobind Pura Complex, Nakodar Road, Jalandhar-144001 INDIA | Email: bawamurayama@in.com

# दीप

के मायने...

Happy  
Diwali



श्री संतोष पाराशर  
मै. टेक्नो प्रोग्रेसिव ट्रेडर्स  
इन्दौर

दि

वाली में दीप की प्रथा सदियों पुरानी है। जब लोग वैदिक काल में दीप जलाते थे, तब दीप का धर्म के साथ कोई संबंध नहीं था। दरअसल, उस समय दीप की जगह यज्ञ का बात होती थी। यज्ञवेदी के अंदर अग्नि जलाई जाती थी। जब लोग अग्नि को घी देते तो उन्हें सुख मिलता। वो यज्ञमान की ऋणी होकर, एक दूत बनकर यज्ञमान के मुख से निकले मंत्र, इच्छाएं और चाहतें देवताओं तक पहुंचाती थी। इन्हें सुनकर देवता प्रसन्न होते और यज्ञमान को आशीर्वाद देते थे। वैदिक काल की परंपरा में हमें यज्ञवेदी और अग्नि की जानकारी मिलती है, न की दीप की।

पौराणिक काल में यज्ञशाला की परंपरा घटती गई और मंदिर की परंपरा बढ़ती गई। मंदिरों में पत्थर या धातु की देवी-देवताओं की मूर्तियां रखी गईं, जिन्हें सुख देने के लिए कई प्रकार के उपहार दिए जाते थे जैसे उनका अभिषेक करना, उन्हें दूध, दही, तेल और पानी से नहलाना। उन्हें नैवेद्य, भोजन, वस्त्र, गंध और सुगंधित धूप के साथ-साथ दीप भी दिए जाते थे, तो दीप एक प्रकार का उपहार होता था। महाराष्ट्र में मंदिरों के बाहर पत्थर के विशाल स्तंभ दिखाते हैं, जिनके बगल में दीप होते हैं। इन दीपस्तंभ के सभी दीप जलाए जाने पर ऐसा लगता है कि अग्नि का एक स्तंभ खड़ा हुआ है जो धरती को स्वर्गलोक से जोड़ रहा है। यह बहुत ही अद्भुत रस प्रकट करते हुए मनुष्य को देवता की ओर ले जाता है और देवलोक का अनुभव देता है।

केवल मनुष्य ही वह प्राणी है जो अग्नि को वश में रख सकता है। पशु-पक्षी अग्नि से डरते हैं। 'तो अग्नि का मानवता से कोई नाता है', जो अग्नि को अपने वश में रख सकता है, वही मनुष्य है। इसलिए यज्ञ कुंड और धूनी पशु से मनुष्य तक के परिवर्तन से सबसे पहले संकेतक हैं, जो कि अब मनुष्य संस्कृति की ओर बढ़ रहा है। इस तरह हम कह सकते हैं कि अग्नि की पूजा करना संस्कृति की पूजा करना है। अग्नि का सबसे शुद्ध रूप दीप है। दीप यह संकेतक है कि मनुष्य की संस्कृति और सभ्यता बहुत ही आगे बढ़ चुकी है। जब हम दीप को संस्था के समय जलाते हैं, तो जंगल में जा रहे लोग धूनी और दीप की रोशनी के बीच का अंतर जान लेते हैं। दीप की रोशनी स्थिर और सीम्य होने से उन्हें पता चलता है कि पास में कोई ग्राम या नगर है।

धीरे-धीरे दीप को देवी से जोड़ा गया। घर में दीप होने का मतलब है, घर में लक्ष्मी है, जहां पर लोग भोजन प्राप्त कर सकते हैं। दीप सरस्वती का भी चिह्न बन गया क्योंकि अंधकार को अज्ञान से जोड़ा गया। दीप दुर्गा या शक्ति का भी चिह्न बन गया, इसलिए भारत में दीप को बहुत ही पवित्र माना गया है।

दक्षिण भारत में अपना प्रभुत्व दिखाने के लिए राजा मंदिरों में दीप देते थे। लेकिन दीप देते समय उनसे कहा जाता कि दीप में घी होने के लिए उन्हें गाय और बकरी का भी दान देना होगा। इससे किसी ग्वाले को रोजगार मिल जाता, तो बहुत अधिक दीप देने का मतलब है राजा बहुत सम्पन्न है। उससे कई घरों को काम मिल रहा है। इस प्रकार दीप खुशहाली का संकेतक है। इसलिए दिवाली के समय हम दीप को इतना महत्व देते हैं।

# आधार कार्ड के जरिये सरकारें करेंगी प्राइवेट पर वार

समाचार-जगत

भारत में आधार लिंकिंग को लेकर जैसे पहाड़ दूट पड़ा था। मीडिया ट्रायल के बाद मामला सुप्रीम कोर्ट पहुंचा और आरोप यह कि सरकार आधार लिंकिंग के जरिये लोगों को जासूसी करना चाहती है और यह प्राइवेट पर हमला है। लेकिन यूरोपीय यूनियन 2022 तक कार ट्रेकिंग को अनिवार्य करने जा रहा है। हर कार में ट्रेकिंग डिवाइस लगाई जायेगी जिनसे कार की लोकेशन के साथ ही स्पीडिंग और गलत तरीके से गाड़ी चलाने तक पर नजर रखी जा सकेगी। यहां तक कि जो गाड़ियां लोन डिफॉल्ट की हैं उन्हें भी इस डिवाइस के जरिये पकड़ने की तैयारी है। हवाई जहाज के ब्लैकबॉक्स जैसे इस सिस्टम को चूकि यूनर की मंजूरी के बिना कभी भी एक्सेस किया जा सकेगा इसलिये प्राइवेट को लेकर सवाल उठाये जा रहे हैं।

अभी हाल ही में मर्सेडीज बेंज ने कहा था कि उसके सभी नई गाड़ियों में ट्रेकिंग डिवाइस लगी है और इस पर काफी हंगामा भी हुआ था। हालांकि बहुत सी कार कम्पनियों ट्रेकिंग डिवाइस लगा रही हैं लेकिन ज्यादातर में हाटसे और एमरजेंसी जरूरत के समय ड्राइवर ही उन्हें एक्टिवेट कर सकता है।

हालांकि ईयू ने हाल ही में नया कानून बनाया है जिसके अनुसार बिना यूनर की जानकारी के कम्पनियों सहित कोई भी स्ट्रेकहोल्डर कार की ट्रेकिंग नहीं कर

पायेगा। हालांकि ब्रिटेन ईयू से बाहर निकल रहा है लेकिन देश की सरकार फिर भी कम से कम ट्रेकिंग के मामले में ईयू के नियमों को मानती रहेगी। लेकिन चूकि ज्यादातर कारें अब फाइनेंस पर ली जाती हैं ऐसे में उन्हें लोन एग्रीमेंट साइन करते समय ही लोकेशन सेंसर के लिये मंजूरी देनी पड़ सकती है। इस तरह अमुन सभी नई गाड़ियों में ट्रेकिंग की सुविधा हो जायेगी। हालांकि यदि यूरोपियन काउंसिल की चली तो 2022 से सभी गाड़ियों में लोकेशन डिवाइस लगाना कानूनन जरूरी हो जायेगा। ईयू दरअसल चाहता है कि फेक्ट्री से निकलने से पहले ही गाड़ियों में ट्रेकिंग सिस्टम लगा दिया जाये जिससे कम से कम इतना तो पता चल सके कि एक्सीडेंट के समय ड्राइवर ने सीटबेल्ट पहनी थी या नहीं और गाड़ी के सेपटी फीचर एक्टिव थे या नहीं।



इसके अलावा इंटीलेक्ट स्पीड असिस्टेंस सिस्टम की भी चर्चा हो रही है जो इलाके की स्पीड लिमिट के हिसाब से गाड़ी की स्पीड को अपने आप एडजस्ट कर देता है। इसी तरह गाड़ियों में इन-कार ब्रेदेलाइजर की वाररिंग भी अनिवार्य करने की बात कही जा रही है।

यदि यूरोपियन पार्लियामेंट इसे मंजूर कर लेती है तो ट्रेकिंग डिवाइस लगाने के साथ ही ट्रेकिंग डेटा को थर्ड पार्टी के साथ शेयर करना भी कानूनी हो जायेगा।

Comprehensive Range of Radiators & Engine Cooling System For Commercial Vehicles

TATA

EICHER

ALKRAFT

ASHOK LEYLAND

SPIRIT OF CHALLENGE  
An ISO/TS 16949 Certified Co.

Authorised Distributor

JAI ENGINEERING COMPANY INDIA

J-21, Transport Nagar, Jaipur-302 003 (Rajasthan)

Sister Concern : PURAN AUTO SALES Transport Nagar, Jaipur-302 003 (Rajasthan) Mobile : 9414067506, 9414067508

For Any Trade Enquiries Contact Gaurav Gupta # 9461900138 E-mail to guptagaurav003@gmail.com

आइए...इस दिवाली ऐसा दीप जलाएं

# सूरज सा दमके शहर, लक्ष्मीजी

## का हो हर घर

### Happy Diwali



दी

पावली यानी सबसे बड़ा त्यौहार। स्वच्छता, निर्मलता और उजियारे का पर्व। अंधकार से प्रकाश की ओर गमन का प्रतीक पर्व। पुराणों में जिक्र है, कार्तिक अमावस्या की रात महालक्ष्मी स्वयं भूलोक में आती हैं। हर सदगृहस्थ के घर में जाती हैं और जहां स्वच्छता-शुद्धता हो वहां निवास करती हैं। तभी तो हम बहुत पहले से ही तैयारी में जुट जाते हैं। घरों-प्रतिष्ठानों और दफ्तरों को न सिर्फ स्वच्छ करते हैं, बल्कि मनोयोग से सजाते भी हैं। फिर कार्तिक मास की घनघोर अंधियारी रात को भी कोने-कोने में दीये जलाकर प्रकाश से भर देते हैं। लेकिन सबसे बड़ा दीया है सूर्य, जो अकेला ही अंधियारा हटाकर पूरी पृथ्वी को देदीप्यमान कर देता है। स्कन्द पुराण में दीये को सूर्य के हिस्सों का ही प्रतिनिधित्व करने वाला माना गया है। तो आइए इस दिवाली ऐसा दीपक जलाएं कि हमारा शहर सूर्य की तरह चमकता रहे। हम शहर को स्वच्छ, सुन्दर बनाएं। जीवन को गुणवत्ता की ओर ले जाएं। सभी की सहभागिता से निर्मलता का ऐसा उजियारा फैलाएं कि लक्ष्मीजी का यहां सदैव वास रहे।

# ANAND AUTO DEALERS

DEALS IN AUTO ELECTRICAL SPARES FOR HEAVY EARTHMOVERS LIKE KOMATSU, NIKKO, SAWAFUJI, DENSO, MITSUBISHI, BOSCH, NEECE NIVELLE, PRESTOLITE, SAMSUNG, CUMMINS, VALEO, MAGNET MARRELY, VOLVO AND DELCO REMY

PRODUCTS : STARTERS, ALTERNATORS, REGULATORS, DIODE PLATES, DRIVES, FIELD COILS, BRUSH GEAR SOLENOID SWITCH, CARBON BRUSHES, ARMATURES FOR ALL TYPES OF HEAVY EARTHMOVERS



SHOP NO. 844, TILAK STREET, KASHMERE GATE, DELHI-110 006

Mobile : 9811455156 E-mail : joharsingh@gmail.com

धुआं था न शोर, आत्मिक आनन्द देता था

# दीपावली पर्व



ऐसी होती थी रियासतकालीन दीपावली

दीपावली पर आज ज्यादा धूम-धड़का और रोशनी होती है। मेचे-मिठाइयों, कपड़े-गाड़ियों आदि के साथ ऐश्वर्य भी खूब है लेकिन आत्मिक आनन्द का वातावरण खो सा गया है। पहले राम-राम वाले दिन घरों में इलायची और सुपारी स्नेहभरी मनुहार होती थी। प्रीतम निवास में महफिलें सजनी थीं, न भागमभाग थीं, न धुआं और न इतना शोर। दिपावली को सुकूनभरी रात को चंद्रमहल और रामबाग में शोरगर्ग की अनूठी आतिशबाजी होती थी। मुसलमान शोरगर दिवाली के लिए सालभर नए-नए आइटम को खोज करते थे। फिर दिवाली की शाम को सिटी फैसल उद्यान में ऐनबक्स पर आतिश का नाचाब पिटरा खोलते थे।



श्री नरेश गोयल  
बै. गोयल मोटर स्टोर  
जयपुर

शरद पूर्णिमा के बाद से दिवाली की तैयारियां शुरू हो जाती थीं। सिटी फैसल सहित हवेलियों मंदिर-फिरतों पर इंद्रधनुषी रोशनी के झरने बहने लगते थे। गुणवंत कलाकार बंधीजी नाहरगढ़ पहाड़ी पर लक्ष्मीजी का चित्र उकेरते और उसकी रेखाओं में दीये जलते तो पूरे शहर को पहाड़ से लक्ष्मीजी का साक्षात झिलमिलता स्वरूप दिखाई पड़ता था। गोविंददेवजी के बाद सिटी फैसल की छत पर दीये जलते तब शहरवासी हवेलियों और मंदिरों में दीये जलाने में जुट जाते। सिटी फैसल में सरबता निवास की खुली छत पर संफेद बिछाया होती। दरवार सामन दरवाजी व वरिष्ठ नागरिक काली पोशाक में होते, महाराजा काली जरी का कमरबंद अचकन, जरी का लहर साफा पहनकर महफिल में शामिल होते थे। जयन्ती इच्छोटी की सेविकाएं भी काले-नीले सलमा-

साटण के बेस व आपूषण पहने दीये जलाने के काम में जुट जाती थीं। दिवाली पर दरबार लगाता, जिसमें सेंट व हाकिम महाराजा को नजर पेश करते। धागक चौक चौपड़ और सिरह इचोटी में नक्कारखाना दरवाजे पर शहनाइयां गुंजने लगतीं। दूसरे दिन गोर्बधन पूजा के बाद महाराज बलिखर का पूजन करने के बाद काले घोड़े पर बैठकर एक हाथ में तलवार और दूसरे में लगाम पकड़े दरवाजे पर सटकी पास की रोटी के नीचे से निकलते। दोपहर बाद चांदी के होंदे से सजे हाथी पर बैठे महाराजा पूजा को दिपावली की बधाई देने निकलते। धार्मिक पीठों के महंत भी पार्लिकियों में बैठकर साथ चलते। शाही जुलूस में सेना का बंद धुन बजाता। अखाड़ों व नागा फलटन के जवान

साहसिक करतब करते चलते। माधोसिंह द्वितीय के समय में श्रीकानेर महाराजा जयपुर की दिवाली देखने आए थे। वर्ष 1951 की दिपावली पर कांग्रेस के दिग्गज नेता देवीशंकर तिवारी राजा के दरबार में शामिल हुए। 18 नवम्बर 1942 की दिवाली पर जयन्ती इच्छोटी में 2 मय आठ सैर हिल्ली के तेल के 4500 दीये जलाए गए।

रूप चतुर्दशी पर जयन्ती इच्छोटी में पूजन के लिए 27 कुओं का जल, हाथियों के टाय की मिट्टी सहित खाली मंगलाराम लक्ष्मीजी का पाना लाया गया। हरिहरनाथ सुमिया दे ब्रिगेडियर भवानी सिंह की मां व महारानी महशरकंवर के राबले में मुख्य पूजन कराया। गोर्बधन पूजा के दिन गाण-कैल-बछड़ों के सीपों पर तेल व गैरू लगाकर पूजा की गई।

आओ फिर से  
दीया जलाएं



भरी दुपहरी में अधिवा,  
सूरज परछाईं से हारा,  
अंतरतम का नेह निचोड़ें,  
चुशी हुई वाली मुलगाएँ  
आओ फिर से दीया जलाएँ

हम पड़ाव को समझे मौजिल,  
लक्ष्य हुआ आँखों से ओझल,  
वर्तमान के मोहजाल में,  
आने वाला कल न भुलाएँ।  
आओ फिर से दीया जलाएँ।

आहुति बाकी, यज्ञ अपूर  
अपनों के विघ्नों ने घेरा,  
अंतिम जब का वज बनाने,  
नव दधीचि हड़ियां गलाएँ।  
आओ फिर से दीया जलाएँ।

परियहज लज्जया



HAPPY  
DIWALI

# दिवाली पर खान-पान की खास परंपराएं

जब भी दिवाली की बात होती है तो दीयों की रोशनी और पटाखों के साथ ही आपके जहन में सबसे ज्यादा जो चोख आती होगी, वह लज्जी और स्वादिष्ट पकवान ही होते होंगे। हमारे यहां दिवाली पर अलग-अलग हिस्सों में खान-पान को लेकर अलग-अलग तरह की परंपराएं मौजूद हैं। हम दिवाली पर कुछ ऐसी ही परंपराओं को बात करेंगे, जिनके बारे में आमतौर पर उभर भारतीय लोग कम ही परिचित हैं।

सबसे पहले पूर्व में चलते हैं। पूर्व का सबसे बड़ा राज्य है बंगाल। यहां दिवाली के अगले दिन 'शाक' खाई जाती है। इसके लेकर बंगाल में कहावत प्रचलित है: 'ना खेले भूते धरचे'। यानी अगर तुम ये नहीं खाओगे तो भूत तुम्हें डरारंगे। धरक संहिता में भी कहा गया है कि कार्तिक के महीने में

यमलोक के दरवाजे खुले रहते हैं, इससे बुरी आत्माएं भी इधर से उभर भटकती रहती हैं। तो उन बुरी आत्माओं से निपटने के लिए हमें शाक खानी होगी। बंगाल में बनाई जाने वाली पारंपरिक शाक में अलग-अलग तरह की 14 पनेदार सब्जियों और अन्य हरी सब्जियों का उपयोग किया जाता है, जैसे: पालक, चीलाई, लाल चीलाई, कलमी, अरबी या अरबी के पत्ते, मेथी, बसुआ की भाजी, सरसों की भाजी, कद्दू, मूली के पत्ते, लौकी, परवल के पत्ते, जूट के पत्ते और मटर के दाने। हालांकि शाक को अपनी कोई यूनिक रेसिपी नहीं है, हर घर में अपने-अपने तरह से शाक बनती है। लेकिन बनती जरूर है।

अब पूर्व से थोड़ा और आगे यानी मणिपुर चलते हैं। यहां दिवाली पर 'निंगोल चक्कुओबा' नामक पर्व मनाया जाता है। यह खासकर मैती

समुदाय के बीच काफी लोकप्रिय है। यह आमतौर पर दिवाली पूर्व के एक या दो दिन पहले या बाद में पड़ता है। इसे भाई-दूज का मणिपुरी संस्करण कह सकते हैं। 'निंगोल' का मतलब होता है 'केटी' और 'चक्कुओबा' का मतलब होता है 'दावत'। इस पर्व पर विवाहित महिलाएं दावत के लिए अपने पिता के घर जाती हैं जहां उन्हें पिता या भाई उपहार भी देता है। दावत में नया थोंग्वा (फिसा करी), इरोमवा (स्माइसी चटनी), ऊटी (एक तरह की दाल), सोइबल माथेल (बांस के पत्तों की डिश), हेई थोंग्वा (फलों की स्वीट) जैसे पारंपरिक पकवान बनाए जाते हैं।

अब एकदम दक्षिण ओर चलते हैं। पहले तमिलनाडु को बता। यहां भी दिवाली पर कई तरह के पारंपरिक पकवान बनते हैं। चूंक पकवान हेमी होते हैं तो उन्हें पकाने की भी ध्वंसवा पहले से ही कर ली जाती है। इसके लिए ये बनते हैं 'मरंड'। इसे हर घर में दिवाली वाले दिन खाली पेट खाते हैं और सभी के लिए खाना अनिवार्य होता है। 'मरंड' को अबवाइन, खमखस के दानों, सोंठ, शहद, गुड़, धी और नट्स से बनाया जाता है। वहीं केरल में दिवाली के त्योहार को भगवान धन्वंतरि की पूजा के रूप में मनाया जाता है। इस दिन गुड़ और सोंठ से प्रसाद बनाया जाता है जिसे धन्वंतरि को अर्पित किया जाता है, फिर यही प्रसाद घर के सभी सदस्य खाते हैं।

## अन्नकूट महोत्सव

राजस्थान के नाथद्वारा का अन्नकूट महोत्सव प्रसिद्ध है। दिवाली के अगले दिन शुक्लपक्ष प्रतिपदा को यहां अन्नकूट महोत्सव आयोजित होता है। यहां अन्नकूट लुटने की परंपरा सैकड़ों सालों से चली आ रही है। अन्नकूट में करीब 20 किबंडल पकाए गए चावल का पर्वत बनाया जाता है और उसका श्रीनाथजी को भोग लगाया जाता है। इसके अलावा श्रीखंड, हलवा, विभिन्न प्रकार के लड्डू, मोहनपाल, पापड़ सहित 56 तरह के व्यंजन तैयार किए जाते हैं। अन्नकूट महोत्सव को देखने के लिए दूर-दूर से पर्यटक भी यहां बड़ी संख्या में आते हैं। पुराणों की मान्य तो अन्नकूट की परंपरा ब्रज से शुरू होती है। ब्रजवासी इंद्र की पूजा करते थे लेकिन भगवान कृष्ण ने गोवर्धन की पूजा करने को कहा। इससे नाराज इंद्र ने लगातार बारिश करके ब्रज में हाहाकार मचा दिया। तब कृष्ण ने गोवर्धन पर्वत को उठाकर ब्रज को बचाया। इसी के बाद यहां 56 भोग की परंपरा शुरू हुई।

The Special Issue will be Displayed and Distributed at Vashi/ Navi Mumbai From November 22-23-24

# परिवहन सम्पदा

जल जाहयेगा, समे पाहयेगा

Will Come up with a  
Special Issue on 15th November 2019  
to highlight the achievements  
and Growth of the Indian Auto Components Industry

4<sup>th</sup> Edition  
**TRUCK TRAILER & TYRE EXPO**

**22-23-24  
November 2019**

CIDCO Exhibition & Convention Center,  
Sector 30-A Vashi, Navi Mumbai  
India

**4<sup>th</sup>  
INTERNATIONAL EXHIBITION FOR**

**TRUCK, TRAILER, TIPPER, TANKER,  
REEFER, CONTAINER, TYRE OEM &  
ALLIED INDUSTRY**

Avail the Golden  
Opportunity  
to reach the Global  
Automotive Market  
by  
Advertising in this  
Special Edition

4<sup>th</sup> Edition  
**TRUCK TRAILER & TYRE EXPO**

*Book your advertisement as early as possible  
for appropriate Page in this Special Edition*

For advertisements and write-ups contact :  
+91-9414076426, +91-8209138320

Email : parivahan@airtelmail.in, avnish@parivahansampda.com





TRUCK TRAILER & TYRE

# EXPO ASIA'S

ONLY

## TRUCK, TRAILER AND TYRE EXHIBITION

4th Edition  
TRUCK TRAILER AND  
TYRE EXPO  
November 22-24, 2019  
10 AM to 6 PM

The India Road Transport  
**CONFERENCE**  
November 23, 2019  
10 AM Onwards

@ CIDCO Exhibition and Convention Centre, Sector 30, Vashi,  
Navi Mumbai, India.

### REGISTER NOW

[www.trucktrailerntyreexpo.com](http://www.trucktrailerntyreexpo.com)



SUPPORTED BY



OFFICIAL MAGAZINE PARTNER

MOTORINDIA

KNOWLEDGE PARTNERS

ARAI

SAF

MEDIA PARTNER

TRANSPORT  
LOGISTICS

auto**blast**

AutoPartsAsia

TyreAsia

PLANT & EQUIPMENT

PLANT & EQUIPMENT

TRUCK & TRANSPORT

PLANT & EQUIPMENT

99 AUTO FLASH

PROJECTS MIRROR

परिवहन समाचार

DEEM UPDATE

Construction

For more updates follow us on

f [tttexpo.in](http://tttexpo.in)

Instagram [@tttexpo](https://www.instagram.com/tttexpo)

Twitter [@tttexpo\\_india](https://twitter.com/tttexpo_india)

# परिवहन सम्पदा के 39 वर्ष

अब लॉग इन करें और पायें  
ऑन लाइन डाटा सर्विसेज  
से विस्तृत जानकारीयां

ऑनलाइन डाटा सर्विसेज

लॉग इन से

लॉग आउट तक

Search Dealers  
Retailers  
with Address  
Contact Person  
Designation, Phones  
Email etc.

Search  
Distributor  
Whole seller  
C & F  
with Complete  
Details

Search  
Manufacturer  
Trader  
with  
Complete  
Details

Search  
Brand  
&  
OEM's  
Suppliers  
Manufacturer

Filter  
All Data  
Statewise,  
Districtwise  
&  
Citywise

Search  
HCV's,  
LCV's,  
Passenger Car,  
Jeeps,  
Tractors

Filter  
Auto Components,  
Auto Electrical Parts,  
Chassis Parts,  
Engine Parts,  
Rubber Parts

Upload  
Requirements  
For Searching  
Area Manager,  
Executives in  
Auto Trade

Search  
Importers  
Exporters  
&  
Transports  
Details

आपको हमारी वैबसाइट से जुड़ी कुछ सामान्य जानकारीयां सरल भाषा में व उपयोग करने हेतु आवश्यक दिशा निर्देश देने का प्रयास किया गया है आशा है आप इसका लाभ अवश्य उठावेंगे। सर्वप्रथम आपको हमारी वैबसाइट [www.parivahansmapda.com](http://www.parivahansmapda.com) पर जाकर लॉगइन करना होगा। उसके पश्चात् विभिन्न प्रकार की सूचनायें प्राप्त करने के लिये आपको निम्नलिखित विन्दुओं का अनुसरण करना होगा।

- सर्वप्रथम **ई-मैगज़िन** वाले टैब पर क्लिक करें और प्रथम बार **न्यू यूजर साइन** अप मैनु में जाकर अपनी जानकारी सही तरीके से डालकर **साइन अप ऑन लाइन सर्विसेज** बटन पर क्लिक कर दें।
- अब आप अपने ईमेल को लॉगइन करें और अपने ईमेल बॉक्स में जाकर हमारे पोर्टल से आये कन्फर्मेशन ईमेल को चैक करें। और ईमेल में आये मैसेज में क्लिक बटन को क्लिक करके अपने अकाउंट को एक्टिवेट करें।
- **अकाउंट सर्वसैसफुली एक्टिवेट** मैसेज आने के बाद आप लॉगइन प्रक्रिया प्रारम्भ कर सकते हैं।
- लॉगइन करने के बाद रिपोर्ट्स टैब पर क्लिक करें और ड्रॉप डाउन टैब में डाटा सर्च पर क्लिक करने पर फिल्टर करने के लिए विभिन्न प्रकार के ऑप्शन दिखाई देंगे। अब आप अपनी जरूरत के हिसाब से मनचाहे ऑप्शन्स को चुनें और सर्च बटन पर क्लिक कर दें। सर्च बटन पर क्लिक करने के चंद क्षणों बाद ही रिजल्ट लिस्ट (सूची) आपके सामने होगी। पार्टी लिस्ट में दिये गये **व्यू डिटेल्स** बटन को क्लिक करने पर उस पार्टी से जुड़ी सभी प्रकार की जानकारीयां उपलब्ध होगी। जहाँ से आप अपनी सलेक्टेड पार्टी को **रेटिंग** भी कर सकते हैं और उसके बारे में अपने **कमेंट्स** भी अंकित कर सकते हैं। इसके अलावा आप यदि सलेक्टेड पार्टी से व्यवसायिक पूछताछ करना चाहते हैं तो यहाँ से आप डायरेक्ट अपनी **इन्क्वायरी सबमिट** कर सकते हैं। जो डायरेक्ट सम्बन्धित पार्टी या कम्पनी के पास पहुँचेंगे। उपर बायें हाथ पर अंकित बैंक बटन से पुनः मेन मीनू पर आ सकते हैं और **क्लियर ऑल** करके दुबारा नये फिल्टर्स डालकर नई सूचनायें प्राप्त कर सकते हैं।

- रिपोर्ट्स वाले टैब पर ही ड्रॉप डाउन टैब करने पर आपके द्वारा दी गई सभी रेटिंग व कमेंट्स की रिपोर्ट दिनांक अनुसार आपके सामने होगी जैसे आपने कब किस पार्टी को आपने रेट व कमेंट किया है।
- मेन मीनू के **ई-मैगज़िन** वाले टैब पर क्लिक करने पर आप डायरेक्ट परिवहन सम्पदा का कोई भी अंक (पिछले 5 वर्षों तक के) देख सकते हैं और वहाँ से किसी भी विज्ञापनदाता को व्यवसायिक पूछताछ (इन्क्वायरी) भेज सकते हैं और **कमेंट्स व लाईक** भी कर सकते हैं।
- मेन मीनू से ही आप **वैकेंसी टैब** पर जाकर अपनी आवश्यकतानुसार स्टॉफ की नियुक्ति के लिये वैकेंसी भी डाल सकते हैं। जो हमारे होम पेज पर बिना लॉगइन किये सभी विजिटर्स को दिखाई देगी और कोई भी विजिटर वहाँ से आपको सीधे **एप्लाई** भी कर सकता है और अपना रिज्यूम भी अपलोड कर सकता है। जो आपको वैकेंसी लिस्ट में दिखाई देगा और आप कॉल करके किसी भी उम्मीदवार (कैंडिडेट) को साक्षात्कार (इन्टरव्यू) के लिये बुला सकते हैं।
- इसके अलावा आप रिसेट **पासवर्ड टैब** में जाकर अपना पासवर्ड बदल सकते हैं और **यूजर प्रोफाइल** टैब से अपनी प्रोफाइल अपडेट सकते हैं। **होम पेज टैब** से आप हमारी मेन वैबसाइट पर जा सकते हैं और वहाँ से **ई-सर्विसेज टैब** के द्वारा वापस ई-सर्विसेज पर आ सकते हैं।
- सभी जानकारीयां को आप मेन मीनू में दिये एक्सपोर्ट बटन द्वारा एक्सल फॉर्मेट में डाउनलोड भी कर सकते हैं लेकिन ध्यान रहे कि आप प्रतिदिन 100 रिकॉर्ड्स ही डाउनलोड कर सकते हैं और आपके प्लान के अनुसार ही रिकॉर्ड डाउनलोड करने की संख्या निर्धारित होती है।
- जब भी आपका कार्य पूर्ण हो आप लॉगआउट द्वारा बाहर हमारी मेन वैबसाइट पर आ जायेंगे।
- किसी भी प्रकार के सपोर्ट या सहायता के लिये आप हमारी वैबसाइट के ऊपर के भाग पर लिखे मोबाईन नम्बर या ईमेल पर संपर्क कर सकते हैं।
- पाठकों व विज्ञापनदाताओं द्वारा परिवहन सम्पदा को मिले निरंतर सहयोग के लिए हृदय से आभार.....



Jamna Auto Industries Ltd.



# THE MUSCLES YOUR TRAILER NEED...

## TRAILER SUSPENSION KIT

( Available in Twin and Tridem Suspension )

FRONT HANGER BRACKET



- Easily Replaceable Rear Side Wear Pads
- 8 mm Sheet Thickness

EQUALIZER



- 10 mm Sheet Thickness
- Equalizer Equipped with Wear Pads
- Equipped with Bronze Bush

ADJUSTABLE TORQUE ROD



- Stud Diameter : 036 mm
- Double Lock Mechanism
- Steel Rubber Bushes for Vibration and Noise Dampening

CONVENTIONAL LEAF SPRING



- 90 mm Width
- 16 mm Thickness
- No. of Leaf - 13T - 7 leafs - 16T - 9 leafs
- High Grade Steel Used - SUP 11

EXHAUSTIVE LEAF SPRING



- 90 mm Width
- No. of Leafs - 3
- Thickness - 13T - 27 mm - 16T - 30 mm
- High Grade Steel Used - 51CrV4

Corporate Office (AMI):

5th Floor, 507/508, Abw Elegance Tower, Issala Vihar, Delhi - 110025. Tel. +91-11-49875915

Pune Plant

128/2 Telco Road Chinchwad, Teluka Haveli, Pune - 411019, Maharashtra



**Small, Medium and Heavy Commercial Vehicle Parts**

- \* Drive Shaft Assemblies / Cardan Shaft
- \* Propeller Shaft Components
- \* Universal Joint Cross
- \* Differential Parts
- \* Flywheel Assemblies and Rings

**KOHLI INTERNATIONAL PVT. LTD.**

Corporate Office : D-1/18, Mayapuri Industrial Area  
 Phase-II, New Delhi-110064 \* Ph. : 011-28111633, 28114388  
 Works : Plot No. 49, Sec.-15, Phase-II IMT Bawal Rewari,  
 Haryana INDIA

Toll Free No. : 1800 2122 422  
 E-mail : spg.helpline@gmail.com  
 Website : www.kohligroupindia.com



Since - 1951

**B.S.**



**DNV·GL**

**MACK SPRINGS**

An IATF 16949 : 2016 Certified Co.

# MACK SPRINGS

**World Class Mfg. of**

- **Automobile Leaf Springs**
- **Parabolic Springs**



*Exporting to More  
Than 39 Countries*

*O.E.M. Suppliers &  
Leading Exporters*

*Single Source Supplier For  
MAHINDRA SUPRO*

**Dedicated to Serve You Better**

## MACK SPRINGS PRIVATE LIMITED

📍 C-66, MIDC, TTC Industrial Area, Turbhe, Navi Mumbai-400 703

For Business Enquiries Contact Mr. Madhur Singhal 📞 +91-9769606030

✉️ [madhursinghal@macksprings.com](mailto:madhursinghal@macksprings.com)

🌐 [www.macksprings.com](http://www.macksprings.com)

# A House of Tractor & Auto Motor Parts

सभी चैनल पार्टनर्स को दीपावली पर्व की हार्दिक शुभकामनायें

**ARB**  
BEARINGS

**Fenner**  
**POWERFLEX**  
Fan Belts



**HELLA**

Bulb Division

**EMM**  
POWER  
AXLES  
EMBROS

**EMM**  
POWER  
AXLES  
EMBROS

**INOIL**  
FILTERS

An ISO 9001 : 2008 Co.

*High Class Performance*

**RPG**  
GENUINE TRACTOR  
PARTS

**Feeder**  
V-BELTS & FAN BELTS

**RKD**  
Clutch System

**Gemco**  
Car Parts

**Super Seal**  
Wiper Blade

**FARMER**  
Tractor  
Spares

**SC**  
DISC BRAKE PADS  
& BRAKE SHOES



**OsLo**  
TRACTOR  
PARTS

**amfil**  
Filter

**STAR**  
**NGK**  
Bearings

**TOYO**  
W. Pump Assy.

**TATA**  
BEARINGS  
Happiness depends on little things

**MEKO**  
GENUINE SPARES

**NOMA**  
Bushes

**SHAKTIMAN**  
Rotavator  
Blade Parts

## Our Wide Network

Kanpur, Jhansi, Lakhimpur, Lucknow, Faizabad  
Varanasi, Gorakhpur, Farrukhabad, Etawah, Orai  
Bahraich, Basti, Lalitpur, Azzamgarh, Ballia  
Banda, Rath, Mahoba, Shajanpur  
&  
All their Surrounding Areas

**SIPPY**  
AN ISO 9001:2008  
CERTIFIED COMPANY

**CALEX**  
Fuel Pipes

**Fenner**  
**Pioneer**  
Oil Seals

**SPEEDOL**  
GREASE

**P.P. FORGE**  
Auto Parts

# Nigotiya Auto Spares

96-S, Gurunanak Auto Market, Gadarian Purwa, Kanpur (U. P.)

Tel. : 0512-2220249 Mobile : 09838200249 Email : nigotiyakanpur@yahoo.co.in

Providing 600+ Customers With Satisfactory Services

*We not only maintain the highest industrial standards  
but also make sure we push our limits to serve the  
Value product to OEMs & other Markets.....*



**SHARDA  
AUTO-SPRINGS**

**STRONG  
RELIABLE**

**BEST STEEL FOR BEST SPRINGS**

Spring Leaf Processing & Heat Treatment

**ACCURACY FROM CONTROLLED PROCESSES**

Shot Peening, Assembly & Painting Lines

**SPRINGS FOR LONG LIFE CYCLE**

Inspection & Testing Facilities

**TRUST OF CUSTOMERS**

**Required**

**Zonal Managers for After market  
Interested person may apply on  
[sail.prnl@gmail.com](mailto:sail.prnl@gmail.com)**

A prestigious venture of Sharda Group for manufacturing of Conventional & parabolic Leaf Springs.  
We make superior quality spring products with complete range under one roof. We have complete  
manufacturing and testing facilities for 36000 MTPA quality products.

## **Sharda Auto Industries Ltd.**

### **Corporate Office**

7th Floor, Da Rock, 230, Hill Road, Shivaji Nagar  
Nagpur-440 010 (Maharashtra)  
Mobile : +91-7028033416

### **Regd. Office & Works**

E-11, MIDC Industrial Area, Butibori, Nagpur-441 122  
Email : [sail.mrktg@gmail.com](mailto:sail.mrktg@gmail.com) Vist us at : [www.shardaauto.in](http://www.shardaauto.in)



॥ श्री विश्वकर्माय नमः ॥

**AMAR**

**AUTO PARTS**

- KAMANI CLIPS FOR ALL VEHICLES
- SILENCER CLIPS & PATTI FOR ALL VEHICLES
- KAMANI CLIPS PIPES, BOLTS & RIVETS
- AXLE COVER PATTI FOR TATA & LEYLAND
- "U" CLAMP PATTI
- KAMANI SIDE WASHERS FOR ALL VEHICLES

**VISHWAKARMA** *Auto Enterprises*

MANUFACTURER FOR ALL TYPE OF KAMANI CLIPS & KAMANI SIDE WASHERS & AUTO PARTS

A-6-A, Transport Nagar, Agra Road, Jaipur-302 003 (Raj.) India.  
Ph.: 0141-2642685, 4012685 Mobile : 9928857766, 9928460420  
E-mail : vishwakarmaautoentp@gmail.com



Technology ! that can't hide



**UNIK**

An ISO/TS 16949:2000 Certified Co.

Suspension Kits  
Dummy Axle  
Axle Tube  
Brake Linings  
Jack Rods  
Wheel Spanners  
Trailer Spare Parts

**Reliance Forge**

Plot No.1 & 2, Dabua Pali Road,  
Faridabad-121 001 (Haryana)

\*\*\*  
Dealers  
Distributors  
Enquiries are  
Solicited  
\*\*\*

# A PRODUCT APPROVED BY GOVT. OF INDIA

Regd. No. 315850-001



**GXS**<sup>®</sup>  
Regd. No. 847134

*Producing Quality Since 1971*



## **NATIONAL MANUFACTURING CO.**

Manufacturers & exporters of : ALL KINDS OF  
HYDRAULIC PRESSURE JACKS, MECHANICAL JACKS & CHASSIS PARTS.  
JALANDHAR (PUNJAB) INDIA | [www.gxsautoparts.com](http://www.gxsautoparts.com)  
(M) 94170-76871, 75088-69001, 78143-91456





FIRST-IN-CLASS  
AROUND VIEW MONITOR

NISSAN INTELLIGENT MOBILITY

15 साल में भी निसान 1 प्रतिशत  
मार्केट शेयर तक ही पहुंच पाई है।

# निसान... कहीं अलविदा तो नहीं कह रही?

वाहन-उद्योग

अंग्रेजी का एक शब्द है **फिलक**...। इसके कई मायने होते हैं जो सबसे आम है वो है फिल्म। दूसरा अर्थ है झटका...। अब यह कहें कि किक्स यदि भारत में कामयाब हो जाती तो हालातों से जुड़ा रही निसान की फिलक (फिल्म) बन जाती। लेकिन ऐसा हुआ नहीं...तो यह निसान के लिये...बिग फिलक साबित हुई है। किक्स के जरिये भारत जैसे चैलेंजिंग मार्केट में अपने नाम को सही साबित कर निसान अपने निशान पकड़ने करना चाहती थी। लेकिन अब लगता है निसान...इज प्लानिंग टू थ्रो इन द टॉवल...यानी हार मान रही है, या कह यह भी सकते हैं हैंगिंग अप बूट्स...। निसान को इंडिया स्टोरी की स्क्रिप्ट लिखने की जिम्मेदारी कार्लोस गोन के पास थी और दो अलग-

अलग ब्रांड्स पर दांव लगाने अच्छा खासा इन्वेस्टमेंट करने के बावजूद स्क्रिप्ट पर बनी फिल्म बॉक्स ऑफिस पर चल नहीं पाई। कह यह भी सकते हैं कि ऑर्डियन्स के दिल में जगह नहीं बना पाई। यदि परफॉर्मेंस को देखें तो 2018-19 में निसान ने (डेटसन मिलाकर) कुल 36524 गाड़ियां बेचीं। जबकि 2017-18 में कम्पनी का कुल सेल्स वॉल्यूम 52789 यूनिट्स था। यानी देश में निसान-डेटसन ब्रांड्स की गाड़ियों की सेल्स 31 प्रतिशत गिरावट के साथ क्रेज़रलैंड हो गई।

हालांकि कार्लोस गोन की गिरफ्तारी और रेनो-निसान-मिज़ुबिशि को ग्रांड अलायंस से बंदखलों के बाद से ही यह अंदाजा लग चुका था कि अब भारत में निसान के दिन गिनती के हैं। हालांकि ऐसा नहीं है कि निसान के हेडक्वार्टर ने अपने इंडिया ऑपरेशन्स को

लेकर कोई फैसला कर लिया हो लेकिन सुगबुगाहट है जो कभी भी खबर बन सकती है। यदि निसान की इंडिया से जीएम को तरह विदाई नहीं भी हुई तो भी ऑपरेशन्स को डाउनसाइड किया जा सकता है। फुल रीट्रैक्टर किया जा सकता है। वैसे निसान को भारत में शुरूआत ही कम्प्यूजन के साथ हुई थी और ग्रोथ के मार्केट का फायदा उठाने से चूक जाने का खामियाजा कम्पनी को उठाना पड़ रहा है। कम्पनी पहले सिर्फ 70 डीलरशिप्स से पूरे भारत के मार्केट को एंटेस करने के प्लान को जमीन पर उतारने में लगी रही फिर होवर के साथ डिस्ट्रीब्यूशन डील हुई और डबल बिलिंग के कारण डीलरों ने काफी थिरोथ किया। इंटरनेशनल मीडिया की रिपोर्टों में कहा गया है कि कम्पनी के अगले तीन साल के ग्लोबल प्रॉडक्शन प्लान के चीफ ने कहा है कि वे देश जो निसान पावर 88 स्टूटेजी का हिस्सा थे उनमें ऑपरेशन्स को डाउनसाइड किया जा सकता है। भारत में निसान ने 2005 में कदम रखे थे जो पावर88 स्टूटेजी का हिस्सा था। निसान मोटर कम्पनी के प्रेसिडेंट एंड सीईओ हिरोतो साइकावा के अनुसार कुछ प्लान्स में असेम्बली लाइन बंद की गई हैं और जहाँ घाटा ज्यादा है उन पर टॉर्गेट किया जा रहा है। हालांकि डाउनसाइडिंग की इस पूरी चर्चा में कहीं भी भारत का नाम नहीं आया है लेकिन थूकम्प आता है तो कमजोर इमारत सबसे पहले बिखरती है। पावर88 प्लान के तहत ही निसान ने लो कॉस्ट मॉडलों पर दांव बढ़ाते हुये डेटसन ब्रांड को रीवाइव किया था लेकिन भारत, इंडोनेशिया और रूस सहित कई देशों में लॉन्च होने के बावजूद यह दांव अमूमन फेल रहा है। साइकावा ने देशारों में कहा...कॉम्पैक्ट कार्स एंड फोरेन वेन्यू...उनके टॉर्गेट पर है और भारत इसी कैटेगरी में आता है। अभी पिछले दिनों निसान ने कहा कि वो अपनी ग्लोबल वर्कफोर्स में 12500 की कटौती करेगी। पिछले वित्त वर्ष में कम्पनी ने 8 प्रॉडक्शन लाइन बंद की थीं और अगले दो साल में बंद करने लायक 6 लाइन की पहचान की जा चुकी है।

## मारुति ने लगातार सातवें महीने प्रोडक्शन घटाया



ऑटो सेल्स में मंदी के चलते मारुति सुजुकी इंडिया ने अगस्त में अपने उत्पादन में 33.99 फीसदी की कटौती की है। इस प्रकार यह लगातार सातवां महीना है, जब देश की सबसे बड़ी कार निर्माता कम्पनी ने उत्पादन घटाया है। मारुति सुजुकी ने बताया कि अगस्त महीने में उसने कुल 1,11,370 वाहन बनाये जबकि पिछले साल की समान अवधि में कम्पनी का उत्पादन 1,68,725 वाहन था। अगस्त में यात्री वाहनों का उत्पादन 1,10,214 वाहन रहा, जो अगस्त 2018 में 1,66,161 वाहन था। इस प्रकार इसमें 33.67 फीसदी की गिरावट आई है। ऑल्टो, न्यू वैगनआर, सेलेरियो, इग्निस, विस्पे, बलेनो और डिग्तापर सहित मिनी और कॉम्पैक्ट सेगमेंट की कारों का उत्पादन पिछले साल अगस्त में 1,22,824 वाहन था, जिसके मुकाबले इनका उत्पादन इस साल अगस्त में 80,909 वाहन रहा। यह 34.1 फीसदी की गिरावट को दर्शाता है। यूटिलिटी वेहीकल विटारा ब्रेजा, अर्टिगा और एस-क्रॉस का उत्पादन एक वर्ष पहले के 23,176 वाहनों के मुकाबले इस बार अगस्त में 34.85 प्रतिशत घटकर 15,099 वाहन रह गई। सियाज की अगस्त 2018 में कम्पनी ने 6,149 यूनिट्स बनाई थीं जो पिछले महीने घटकर 2,285 यूनिट्स रह गईं। पिकअप ट्रक सुपर करो की का उत्पादन भी पिछले महीने घटकर 1,156 वाहन रह गया जो अगस्त 2018 में 2,564 वाहन था। जुलाई में मारुति ने उत्पादन में 25.15 फीसदी की कटौती करते हुए 1,33,625 गाड़ियां बनाई थीं।

जीने की राह....

# बेफिक्र बनिए, लेकिन लापरवाह नहीं

खुब मेहनत के बाद यदि सफलता मिल जाए तो लापरवाह मत हो जाइए। लेकिन, बेफिक्र जरूर बने रहिए। लापरवाही का मतलब होता है नीति के अनुसार काम न करना। इसे कर्तव्य के प्रति उदासीनता भी कह सकते हैं। लेकिन, बेफिक्री का अर्थ है चिंताग्रस्त न होना। जो मिला है, उसे बचाएंगे, लेकिन परेशान नहीं होंगे। श्रीराम और रावण के युद्ध में रावण लापरवाह नजर आ रहा था और राम बेफिक्र थे। रावण विश्वविजेता था और जिसके पास सारे साधन थे, वह लापरवाह था, इसलिए चिंताग्रस्त था। दूसरी ओर राम के पास कुछ नहीं था, लेकिन बेफिक्र थे कि सफलता मिलेगी ही। बेफिक्री में एक आत्मविश्वास भी होता है। राम-रावण सा युद्ध प्रतिदिन हमारे भीतर भी चल रहा है। इसमें आत्मविश्वास जगाने के लिए आपको कुछ प्रयोग करना पड़ेंगे जो हैं मंत्र और सांस के। हनुमान चालीसा एक मंत्र है। सत्वा करोड़ लोग जब एक साथ हनुमान चालीसा का पाठ करें तो पूरी प्रकृति में पॉजिटिव एनर्जी उतर आती है। हनुमान चालीसा का पाठ सिर्फ एक धार्मिक आयोजन भर नहीं है। हमें इससे जुड़ना है ताकि हमारे आसपास एक ऐसा वातावरण बने जिसमें हमें यह समझ आ जाए कि सफलता अपने परिश्रम से अर्जित करना है। लेकिन उसके बाद लापरवाह नहीं होना है। असली जीत वहाँ है जब सफलता के प्रति लापरवाह न हों और सफलता को लेकर बेफिक्र भी रहें....।

NEW

[www.parivahansampda.com](http://www.parivahansampda.com)

**अब लॉग इन करें  
पायें टैर सारा डाटा**

MANUFACTURER

TRADERS / C&F

DEALERS/DISTRIBUTORS

STATE WISE

DISTRICT WISE

CITY WISE

HCV'S / LCV'S / CAR FILTER

ISO CERTIFIED CO.



TRANSPORTERS

RETAILER & STOCKIST

OEM SUPPLIERS

VEHICLE WISE

MODEL WISE

CATEGORIES WISE

SEGMENT WISE

VACANCY LIST

**PS**

माथ टी पाइये ऑटो जगत मे जुडी मलत्वपूर्ण जानकनियाँ

India's First Online Data Services for Auto Components Market

Accessories

Channels



# कार खरीदने वाले हैं तो इन वजहों से चुन सकते हैं ऑटोमैटिक

फेस्टिव सीजन में कार खरीदने का मूड है और चुन नहीं पा रहे हैं कि मैनुअल ट्रांसमिशन पर जाएं या ऑटोमैटिक लें, तो ये बातें हैं जो आपको फैसला लेने में मदद कर सकती हैं...

## मॉडर्न एएमटी ज्यादा एडवांस्ड

नई एएमटी कारें तेजी से बदली हैं और सीबीटी तो खैर पहले से ही लाजवाब हैं। अब तो इनमें 'हिल होल्डर' जैसे फीचर्स भी मिल रहे हैं। एडवांस्ड फीचर्स ने एएमटी चलाना और आरामदायक बना दिया है। ये अब बेहतर माइलेज दे रही हैं। कई मामलों में ये मैनुअल ट्रांसमिशन के बराबर हैं। ऑटोमैटिक ज्यादा स्मार्ट भी हैं। जैसे, इन्हें पता होता है कि क्लान पर फ्यूल सप्लाई रोकना है।

## चलाने में आसान और स्मूद

शहरी इलाकों में यह वरदान हैं। चलाना बेहद आसान है क्योंकि आपका एक पैर पूरे वक्त आराम कर सकता है और एक हाथ भी गियर को कंट्रोल करने के काम से मुक्त है। यह बात तब और अहमियत रखती है जब आप घंटों से किसी ट्रैफिक जाम में उलझे हुए हैं। हर उम्र के लोगों के लिए इसे चलाना आसान है। इसकी राइड स्मूद होती है, क्योंकि गियर बदलते वक्त आने वाला हल्का सा झटका भी इसमें नहीं महसूस होता।



## अच्छी रीसेल

अभी इनकी अच्छी रीसेल को लेकर शक हो सकता है, लेकिन आने वाले वक्त में इनकी पूछ-परख बढ़ना तय है। भविष्य इलेक्ट्रिक कारों का है और गियर के झंझट उनमें भी खत्म हो हैं। ऐसे में को दीर दूर नहीं जब गियर वाली कारें एक अजुबा होंगी। अभी आप कार खरीद रहे हैं तो बेचते वक्त तक ये तादाद में फैल चुकी होंगी, तब रीसेल मार्केट में इन्हीं के खरीदार ज्यादा होंगे।

## यह भी जानिए

- सभी ऑटोमैटिक एक-सी नहीं होती हैं, हर कंपनी मामूली बदलाव अपनी तरफ से करती हो है।



- अगर आप मैनुअल ट्रांसमिशन से ऑटोमैटिक पर शिफ्ट हो रहे हैं तो आदत बनने में थोड़ा वक्त लगेगा। मैनुअल की तेजी कुछ ज्यादा होती है और ऑटोमैटिक थोड़ी स्लो लग सकती है। हैंडब्रेक का उपयोग अचानक बंद जाएगा और कुछ तकनीक सीखना होंगी जैसे गहरे उतार या चढ़ाव पर इन्हें कैसे कंट्रोल करना है।
- ड्राइविंग के कुछ शौकीन इन्हें बोरिंग मान सकते हैं। गियर चेंज करना ऐसे दिवानों को कार से जोड़े रखता है। आप भी उनमें से हैं तो सोच-समझकर फैसला लीजिए।

## A House of All Heavy Duty Self Starter Motor & Alternator



**AAD<sup>+</sup>**  
AUTOMOTIVE RELAY



HEADLIGHT BOOSTER



Deals In :



Deals In : All Types of Auto Electrical Spares for All Vehicles & Heavy Earth Movers

# M/s GENUINE SPARES

37, GF, Guru Nanak Auto Market, Kashmere Gate, Delhi - 110 006

Mobile : 098 110 43048, 093 110 43048 E-mail : surjeetks@hotmail.com

# Distributor/Dealer/Stockist In ASSAM



### R. K. AUTOMOBILES

Safi Building, 1st Floor, Rly Gate No. 4,  
A.T. Road, **GAUHATI-781001**  
Mobile: 9435109156  
Dealer/Retailer of Auto Components for  
HCV's, LCV's, SUV's, Jeep, Cars

### R.J. MOTORS

Near Himmatsinghka Petrol Pump,  
Chatribari Road, **GAUHATI-781001**  
Mobile: 9435544574  
Dealer/Retailer of Two Wheelers Accessories

### R.K. AUTO AGENCY

G-115, Sriram Market, Chatribari Road,  
**GAUHATI-781001**  
Mobile: 09864065677  
Dealer/Retailer of Car Accessories for LCV's,  
SUV's, Jeep, Cars

### R.S. TYRES

Chatribari Road, Shree Ram Market,  
**GAUHATI-**  
Mobile: 8134047269  
Dealer/Retailer of Auto Components for  
HCV's, LCV's, SUV's, Jeep, Cars

### RAAJ LAXMI MOTORS

Bhuyan Market Railway Gate No. 4  
**GAUHATI-781001**  
Mobile: 09435551978  
Dealer/Retailer of TATA Auto Components  
for HCV's, LCV's, SUV's, Jeep, Cars

### RADHIKA AUTO CENTRE

Nazarana Complex, 1st Floor, A.T. Road,  
Near Rly Gate No.4, **GAUHATI-781001**  
Email: radhikaautocentre@gmail.com  
Mobile: 9435102393  
Dealer/Retailer of Vehicle Body Parts for  
HCV's, LCV's, SUV's, Jeep, Cars

### RAHUL AUTOMOBILES

Nalapara Beltola, **GAUHATI-781029**  
Mobile: 09864093790  
Dealer/Retailer of Auto Components for  
HCV's, LCV's, SUV's, Jeep, Cars

### RAJ MOTORS

9C, Lahkar Commercial, Complex, A.T. Road,  
**GAUHATI-781001**  
Phone: 0361-2600647,  
Mobile: 09435706636  
Dealer/Retailer of **Toughia** Brake Systems  
and Tools for HCV's, LCV's, SUV's, Jeep, Cars

### RAJESH ENTERPRISES

Tokobari Satra Chatribari  
**GAUHATI-781001**  
Mobile: 09435084000  
Dealer/Retailer of Car Spare Parts

### RAJESH ENTERPRISES (INDIA)

GR-1, Mangalam Enclave, Tokobari Satra,  
**GAUHATI-781001**  
Email: info@modigroup.co.in  
Mobile: 9864081000  
Dealer/Retailer of Auto Components and  
Machineries Parts for HCV's, LCV's, SUV's,  
Jeep, Cars

### RAJESH TRADING CO.

Tokobari, Near Kali Mandir,  
**GAUHATI-781001**  
Email: rt\_co@rediffmail.com  
Mobile: 9435406930  
Dealer/Retailer of Machineries Parts

### RAJVEER MOTORS

D 1, Lahkar Commercial Complex, A.T. Road,  
**GAUHATI**  
Email: rajveermotors@gmail.com  
Mobile: 9954909689  
Dealer/Retailer of Earthmoving Spare Parts

### RAKESH AUTO ENTERPRISES

POST OFFICE, BARPETA ROAD,  
**Simaluguri-781313**  
Dealer/Retailer of Auto Components for  
HCV's, LCV's, SUV's, Jeep, Cars

### RANWAY INDIA

A.T. Road, **GAUHATI-781001**  
Mobile: 09859924365  
Dealer/Retailer of Auto Electrical Parts for  
HCV's, LCV's, SUV's, Jeep, Cars

### RATAN AUTOMOBILES

A.T.ROAD, **GAUHATI-781001**  
Email: ratangoyal@goyalauto.com  
Mobile: 9435042823  
Dealer/Retailer of Auto Components for  
HCV's, LCV's, SUV's, Jeep, Cars

### RAVI AUTO ELECTRIC WORKS

A.T. Road, **GAUHATI-781009**  
Mobile: 09678851256  
Dealer/Retailer of Auto Electrical Parts &  
Batteries for HCV's, LCV's, SUV's, Jeep, Cars

### RAVI MOTORS

22, Shree manta Market, A.T. Road,  
**GAUHATI-781001**  
Mobile: 09435042615, 9101028714,  
Dealer/Retailer of Auto Components for  
HCV's, LCV's, SUV's, Jeep, Cars

### REAL AUTO AGENCY

A.T. Road, Adabari Tinali, Near Pantaloons,  
**GAUHATI**  
Mobile: 09207044092, 9435734135,  
Dealer/Retailer of Auto Components for  
HCV's, LCV's, SUV's, Jeep, Cars

### RELIANCE AUTOMOTIVE

No. 25, Chinmoyee Complex, Tokobari  
Kalimandir, A.T. Road, **GAUHATI-781001**  
Email: jainravi25@yahoo.com  
Mobile: 09435102531  
Dealer/Retailer of Auto Components for  
HCV's, LCV's, SUV's, Jeep, Cars

### RHINO AUTOMOBILES

Borsojoi, Nalapara, Beltola Near ABC Petrol  
Pump, **GAUHATI-781029**  
Mobile: 09435107261  
Dealer/Retailer of Auto Components and  
Lubricants for HCV's, LCV's, SUV's, Jeep, Cars

### RISHAB CAR EMPORIUM

Garga Bhawan, K.R.B. Road, Bharalumukh,  
**GAUHATI-781009**  
Mobile: 94351072123  
Dealer/Retailer of Auto Components and Car  
Accessories

### ROSHNI AUTO AGENCY

11, Chinmoyee Complex, A.T. Road, Kali  
Mandir, Tokobari, **GAUHATI-781001**  
Mobile: 9435107287  
Dealer/Retailer of Auto Electrical Parts for  
HCV's, LCV's, SUV's, Jeep, Cars

### ROSHNI MOTORS

Main Road, **Simaluguri-785686**  
Phone: 03772-251710,  
Mobile: 09085362062  
Dealer/Retailer of **SWISS** Auto Electrical  
Parts, **SERVO** Lubricants, **TVS-Girling** Girling  
Parts, **MARUTI** Auto Components for HCV's,  
LCV's, SUV's, Jeep, Cars

### ROY MOTORS

Uma Plaza, K.C. Road, **GAUHATI-781008**  
Mobile: 9706456722  
Dealer/Retailer of Car Spare Parts for LCV's,  
SUV's, Jeep, Cars

### ROYAL ENTERPRISES (INDIA)

GR-1, Sohail Niwas, Chatribari Road,  
Near Himmatsinghka Petrol Pump,  
**GAUHATI-781001**  
Email: royal@modigroup.co.in  
Mobile: 9864081000  
Dealer/Retailer of Machineries Parts

### RUNWAY INDIA

4th Floor, G.S. Tower, A.T. Road,  
**GAUHATI-781001**  
Email: runwayindia@rediffmail.com  
Mobile: 9435035319  
Dealer/Retailer of Machineries Parts

# हम सब मिलकर हर तरह की आपदाएं टाल सकते हैं

इस पृथ्वी के हर नागरिक का यह कर्तव्य है कि वह ऐसे विचारों को अपने अंदर जगह दे, जिनसे नए युग के लिए सहायक परिस्थिति बनें। हमें ऐसी सूक्ष्म प्रक्रियाओं के बारे में जागरूक बनना होगा, जो हमें शांति और समृद्धि की ओर ले जाती हैं।

विश्वविद्यालय

काफी अरसे से मैं यह देखने में आ रहा है कि हम जो सोचते हैं और जिन भावनाओं को मन में जगह देते हैं, वे हमारे जीवन के माध्यम से हमारे बाह्य जीवन में भी प्रकट होने लगती हैं। अगर हम हमारे भीतर आनंद का अनुभव करते हैं तो यह आनंद बाहर भी व्यक्त होने लगता है। अगर हम आंतरिक शांति का अनुभव करते हैं, तो हमारे बाह्य जीवन में भी शांति बनी रहती है। अगर हमारे भीतर गुस्सा या क्रोध होता है तो बाहर अशांति तथा अव्यवस्था बन जाती है। अगर हम अपने भीतर बहुत सारी नकारात्मकता को स्थान दें तो हमारी यह नकारात्मकता किसी दुर्घटना के रूप में हमारे बाह्य जीवन में प्रकट हो सकती है। संक्षेप में हम यह कह सकते हैं कि हम स्वयं ही अपनी नियति या तकदीर का निर्माण करते हैं। जब कहा जाता है कि जो हम सोचते हैं, वही हो जाते हैं तो उसका यही अर्थ होता है।

हमारी तकदीर या नियति हमारे पूर्वजन्मों में किए गए हमारे कर्मों द्वारा निर्धारित होती है। लेकिन हम ध्यान का नियमित अभ्यास कर, अपने ऊर्जा पथों को शुद्ध कर स्वयं को सकारात्मक बनाकर अपनी नियति बदल सकते हैं। अपने दैनिक जीवन में अपने बर्ताव से अपने जीने के तरीके के माध्यम से हम अपनी नई नियति बनाते हैं, अपने लिए नए ऊर्जा पथों का निर्माण करते हैं। इस दुनिया में हम अकेले नहीं हैं। इस पृथ्वी पर हम एक-दूसरे से जुड़े हुए हैं। हम केवल अन्य मानवों से ही नहीं बल्कि स्वर्णों से ही जीवों से जुड़े हुए हैं। उसी तरह हम प्रकृति से, पर्यावरण से तथा इस पृथ्वी पर परिचालित सारी ऊर्जाओं से जुड़े हुए हैं। जब हम अपनी व्यक्तिगत नियति बना रहे होते हैं, तब हम इस पृथ्वी को सामूहिक नियति पर भी प्रभाव डाल रहे होते हैं। हिमालय की गुफाओं में तथा अन्य जगहों पर ध्यानस्थ ऋषि-मुनि इस बात को अच्छी तरह से जानते हैं। इसलिए वे उनका पूरा जीवन ध्यान में, तपश्चर्या में लगा देते हैं और अपनी तपश्चर्या के प्रभाव से इस पृथ्वी पर शांति तथा भाईचारा बनाए रखने में सहायता करते हैं।

इस दुनिया में विभिन्न व्यवस्थाओं को चलाने वाले बहुत से सत्ताधारी लोग लोभ तथा हिंसा का अनुसरण करते हैं। वे इस पृथ्वी पर दुख तथा पीड़ा का निर्माण कर रहे हैं। पृथ्वी पर ऐसे दुख का निर्माण करने में उनका योगदान इतना अधिक है कि सारे ध्यान करने वालों का मिला-जुला योगदान तथा लोक-कल्याण ऊर्जाएं भी उनके विरुद्ध बेअसर-सी प्रतीत होती है। इसीलिए अधिकाधिक संख्या में लोगों को ध्यान करने की जरूरत है।

हमें पता है कि अब हम काले या अंधकार युग से प्रकाश युग या सत्य युग की ओर संक्रमण कर रहे हैं। हम देख सकते हैं कि बहुत अधिक संख्या में लोग अब जागरूक हो रहे हैं। अधिक संख्या में लोग ध्यान करने लगे हैं तथा संक्रमण की प्रक्रियाओं को मजबूत बना रहे हैं।

ऐसे समय में जब नई नियतियों का निर्माण हो रहा है, इस पृथ्वी के हर नागरिक का यह कर्तव्य है कि वह ऐसी भावनाओं तथा विचारों को अपने अंदर जगह दे, जिनसे नए युग के लिए सहायक परिस्थिति का निर्माण हो। हमें ऐसी सूक्ष्म प्रक्रियाओं के बारे में जागरूक बनना होगा, जो हमें शांति और समृद्धि की ओर ले जाती हैं। इस जागरूकता के साथ हमें नए युग के लिए समझलक्ष्य तथा सतर्कता से काम करना होगा।

यह हमारी पृथ्वी है, हमारा आश्रय है। हमें इसे शांतिपूर्ण बनाए रखना होगा तथा यहां शांतिपूर्वक जीवन बिताना होगा। शायद इस बात पर विश्वास करना कठिन हो, किंतु यह सत्य है कि हम सब मिलकर युद्धों को, भूकंपों को तथा सभी तरह की पीड़ाएं टाल सकते हैं। आइए, इस वास्तविकता को जानें। आइए, हम यहां इस धरा पर शांति तथा भाईचारे का निर्माण करें।

**DRS™**  
FORGE

**styr™**  
Crank & All. Ind.



An ISO 9001:2008 Certified Company

- Crank Shaft
- Connecting Rod
- Cam Shaft

## Crank Shaft Range for Automobile Tractor & Compressor

- Perkins/Massey Ferguson
- Mahindra & Mahindra
- Eicher Tractor
- New Holland
- Powertrac
- Farmtrac
- Sonalika
- Kirloskar
- Escorts
- Swaraj
- Ford
- HMT
- Maruti Suzuki
- Eicher Canter
- Swaraj Mazda
- Shaktiman
- Leyland
- Toyota
- Tata
- Atlas Capco
- K.G. Khosla
- Rustan
- Hino



## SURI SPARES (INDIA)

Specialist in : Crank Shaft

3/2778, Rajasthan Motor Market, Hamilton Road  
Mori Gate, Delhi-110006, Phone: +91-11-23937336  
Mobile: +91-9811079459  
E-mail: surispares@gmail.com

# Distributor/Dealer/Stockist In ASSAM



## S.B. DISTRIBUTOR

G.S. Enclave, K.C. Road, Chatribari,  
**GAUHATI**  
Email: sbdistributor11@gmail.com  
Mobile: 9085731000  
Dealer/Retailer of Earthmoving Spare Parts

## S.K. AUTOMOBILES

1st Floor, Safi Building, Railway Gate No. 4  
A.T. Road, **GAUHATI-781001**  
Email: skauto0007@gmail.com  
Mobile: 09435199872  
Dealer/Retailer of **TATA** Auto Components  
for HCV's, LCV's, SUV's, Jeep, Cars

## S.M. AUTOMOBILES

37, N.H. Road, Beltola, **GAUHATI-781029**  
Mobile: 09954014966  
Dealer/Retailer of Auto Components for  
HCV's, LCV's, SUV's, Jeep, Cars

## S.R. AUTOMOBILES

New Vishnu Bhawan Bazar, Railway Gate No.  
4, A.T. Road, **GAUHATI-781019**  
Email: shyamverma099@gmail.com  
Mobile: 09864066100, 9954166100,  
Dealer/Retailer of Auto Components and  
Auto Electrical Parts for HCV's, LCV's, SUV's,  
Jeep, Cars

## S.S. TRADERS

A.T. Road, Opp. Sikaria Building  
**GAUHATI-781001**  
Email: sales.sst2011@gmail.com  
Mobile: 09864043368  
Dealer/Retailer of **LUCAS** and **TVS** Auto  
Components for HCV's, LCV's, SUV's, Jeep,  
Cars

## SAKHU AGENCIES

Sriram Market Chatribari Road  
**GAUHATI-781001**  
Dealer/Retailer of Auto Components for  
HCV's, LCV's, SUV's, Jeep, Cars

## SALASAR AUTOMOTIVE

G-5, Shri Om Plaza Chatribari Road  
**GAUHATI-781001**  
Email: salasar2017auto@gmail.com  
Mobile: 09957198643, 9706065677,  
Dealer/Retailer of Auto Components for  
HCV's, LCV's, SUV's, Jeep, Cars

## SALASAR AUTOMOTIVE

G-5, Shri Om Plaza Chatribari Road  
**GAUHATI-781001**  
Email: salasar2017auto@gmail.com  
Mobile: 09957198643, 9706065677,  
Dealer/Retailer of Auto Components for  
HCV's, LCV's, SUV's, Jeep, Cars

## SANDEEP AUTOMOBILES

37, Beltola Jawahar Nagar,  
**GAUHATI-781029**  
Mobile: 09864093643  
Dealer/Retailer of Auto Components for  
HCV's, LCV's, SUV's, Jeep, Cars

## SANJAY LAXMI MOTOR COMPANY PVT. LTD.

Sarabhbhatti, **GAUHATI**  
Email: sanjay.pvpl@gmail.com  
Mobile: 9435400437  
Dealer/Retailer of Auto Electrical Parts &  
Batteries for HCV's, LCV's, SUV's, Jeep, Cars

## SANJAY SUPPLY SYNDICATE

Near Shree Vishnu Bazar, Near Railway Gate  
No. 4, A.T. Road, **GAUHATI-781001**  
Email: agsanjay.ghy@gmail.com  
Mobile: 09435018522  
Dealer/Retailer of **TVS** Auto Components and  
**LPS** Earthmoving Spares Parts

## SARAF MOTOR COMPANY

Saraf Building, A.T. Road, **GAUHATI-781001**  
Email: saraffish71@gmail.com  
Mobile: 09864038900  
Dealer/Retailer of Auto Electrical Parts &  
Batteries for HCV's, LCV's, SUV's, Jeep, Cars

## SARAWGI AGENCY

Shop No. 2, Chinmoyee Complex Tokobari  
Mandir, **GAUHATI-781001**  
Phone: 0361-2519313,  
Dealer/Retailer and **Castrol** Lubricants for  
HCV's, LCV's, SUV's, Jeep, Cars

## SARAWGI BIKE PIONT

A.T. Road, Kalimandir, **GAUHATI-781001**  
Mobile: 9435118087  
Dealer/Retailer of Two Wheelers Accessories

## SARAWGI ENTERPRISES

C/o Sarawgi Agency, A.T. Road, Chinmoyee  
Complex, Kalibari Kothari Super Market, N.H.  
37, Beltola, **GAUHATI-781001**  
Email: sarawgienterprise@gmail.com  
Phone: 0361-2303377,  
Mobile: 9435049216  
Dealer/Retailer of **TATA/Telco** Auto  
Components, Lubricants & Batteries for  
HCV's, LCV's, SUV's, Jeep, Cars

## SARTHI ENTERPRISES

Amulya Gagan Das Market, Opp. Mother  
India Office, A.T. Road, **GAUHATI-781001**  
Email: masterspantkaj@gmail.com  
Mobile: 09864081744, 9864033455,  
Dealer/Retailer of Auto Components for  
HCV's, LCV's, SUV's, Jeep, Cars & Tractors

## SARTYES

Saraf Building, A.T. Road, **GAUHATI-781001**  
Email: sartyes1986@gmail.com  
Dealer/Retailer of Auto Electrical Parts &  
Batteries for HCV's, LCV's, SUV's, Jeep, Cars

## SATYAM MOTORS

M.S. Road, Athgaon, **GAUHATI-781001**  
Mobile: 09864095775  
Dealer/Retailer of Auto Components for  
HCV's, LCV's, SUV's, Jeep, Cars

## SEEMA AGENCY

Kanti Bedi Market, A.T. Road, Chatribari Road,  
**GAUHATI-781001**  
Email: seemagency2000@gmail.com  
Mobile: 09435559624  
Dealer/Retailer of Auto Components and  
Batteries for HCV's, LCV's, SUV's, Jeep, Cars

## SHAKTI AUTO ELECTRICALS

Sikaria Building, A.T. Road,  
**GAUHATI-781001**  
Email: shaktiautoelectricalspkj@gmail.com  
Mobile: 9435018815  
Dealer/Retailer of Auto Electrical Parts and  
Batteries for HCV's, LCV's, SUV's, Jeep, Cars

## SHAKTI MOTORS

G-122, Shree Ram Market, Chatribari Road,  
**GAUHATI-781001**  
Mobile: 09864800638, 9435117611,  
Dealer/Retailer of Auto Components for  
HCV's, LCV's, SUV's, Jeep, Cars

## SHALIMAR AUTO AGENCY

Lahkar Commercial Complex, Opp. Police  
Reserve, A.T. Road, **GAUHATI-781001**  
Mobile: 9435117611  
Dealer/Retailer of Auto Electrical Parts and  
Car Accessories for HCV's, LCV's, SUV's, Jeep,  
Cars

## SHANKAR BEARING HOUSE

Babu Petty, **JAUHRHAT-785001**  
Phone: 0376-2301126, 2321268,  
Mobile: 09207033396  
Stockist of **DELUX** and **NBC** Bearings for  
HCV's, LCV's, SUV's, Jeep, Cars

## SHARMA AGENCY

House No. 7, B.G. Tiniali, Mathgharia, Zoo  
Narengi Road, **GAUHATI-781020**  
Email: sharma\_agency123@rediffmail.com  
Mobile: 09706000201, 9435113140,  
Dealer/Retailer of Auto Components,  
Earthmoving Spare Parts & Lubricate for  
HCV's, LCV's, SUV's, Jeep, Cars & Tractors



वेन्यू, हेक्टर और सेल्टॉस को मिलाकर सवा लाख से ज्यादा बुकिंग मिल चुकी हैं...

## हैट्रिक से लगता है नये मॉडल कर रहे हैं क्लिक



वाहन-उद्योग

22 जून को मोहम्मद शमी ने इतिहास दोहरा दिया। शमी क्रिकेट सितारे हैं और हाल ही हुये वर्ल्ड कप से वापसी कर रहे थे। जहां तक शमी के इतिहास की बात है तो उन्होंने तीन गेंदों पर अफगानिस्तान के 3 खिलाड़ियों को आउटकर कोई 3 दशक पहले बने रिकॉर्ड की बराबरी कर ली। 3 गेंदों पर 3 विकेट यानी हैट्रिक। पिछले 3 महिनो में भारत में 3 एसयूवी मॉडल लॉन्च हुये हैं और तीनों को कस्टमर के दिल में जगह बनाने में इन दिनों रेअर हो चुकी बम्पर कामयाबी मिली है। इस हैट्रिक से आंटी कम्पनियों को भी उम्मीद बंधी होगी कि कस्टमर सिर्फ घर बैठा है सही प्रॉडक्ट के इंतजार में, वो बाजार से बाहर नहीं गया है।



इसीलिये कार कम्पनियां अब चुपचाप घर बैठे कस्टमर को जगाने और बाजार तक खींचकर लाने के लिये न्यू लॉन्च की ट्रेडिशनल ट्रिक पर दांव बढ़ा रही हैं। साल के शुरूआती महिने भले ही सॉटमेंट के लिहाज से सुस्त रहे हों लेकिन कम्पनियों ने डेढ़ दर्जन के करीब नये...या अपग्रेड मॉडल लॉन्च किये। जैसे-जैसे फेस्टिव सीजन नजदीक आ रहा है वैसे-वैसे कम्पनियां सक्रियता बढ़ा रही हैं। रेंगे की ट्राइबर और मारुति की माइक्रो एसयूवी एस-प्रेसो कॉम्पैक्ट सेगमेंट में आ रही हैं और यदि इन्हें सही रेस्पॉन्स मिलता है तो वॉल्यूम डेफिसिट की एक हद तक भरपाई हो सकती है।



तकदीर बदल जाती है  
जब जिन्दगी का हो  
कोई मकसद,  
बरना उम्र कट जाती है  
तकदीर को इल्जाम  
देते देते ॥

स्लो मार्केट में नये मॉडल पेश करने की स्ट्रेटेजी कोई नई नहीं है। ऐसे माहौल में कम्पनियां नये प्रॉडक्ट लाने के साथ ही मार्केटिंग पर भी इन्वेस्टमेंट बढ़ाती हैं। नये मॉडलों पर कम्पनियों का दांव अमूमन लगता है कि कामयाब हो रहा है और एमजी हेक्टर, किआ सेल्टॉस और ह्यूंदै वेन्यू को लेकर रिपोर्ट्स में दावा किया गया है कि इनकी कुल बुकिंग 1.25 लाख यूनिट्स के लेवल पर पहुंच गई है। सियाम के अनुसार एसयूवी अपनी जगह है लेकिन ह्यूंदै और मारुति ने मिनी और कॉम्पैक्ट खाले वॉल्यूम मार्केट में फैसले लिये हैं।

बाजार दिग्गज मारुति सुजुकी ने पुरानी वैनग आर को हटाया, जिसने अप्रैल-जुलाई 2018 के दौरान 58,185 वाहनों की बिक्री दर्ज की थी, और इसकी जगह नई वैनग आर को पेश किया है। नये मॉडल ने वित्त वर्ष 2020 के पहले चार महीनों में 51,157 वाहनों की बिक्री दर्ज की है और जुलाई में यह 15 हजार यूनिट्स के डिस्ट्रिब्यूट के साथ मारुति का वेस्टसेलर मॉडल बनने में कामयाब रहा। ह्यूंदै की नई सेंटो भी हर महिने 5-6 हजार कस्टमर तक पहुंच रही है। इसी तरह टोयोटा की र्लॉंजा भी 1500 के लेवल पर बनी हुई है।

मारुति सुजुकी की ही तरह टाटा मोटर्स ने भी कहा है कि वो अपग्रेड करने के बजाय स्मॉल कारों के

डीजल वैरियेंट्स को बंद कर देगी। कम्पनी को हैरिअर से बड़ी उम्मीद थी लेकिन अब यह कड़े मुकाबले में फंस चुकी है।

इंडस्ट्री रिपोर्ट्स के अनुसार नये मॉडलों को मिल रहे रेस्पॉन्स पर एक्सेक्टिव्स की नजर है और उन्हें लगता है कि इससे सॉटमेंट बदलने में मदद मिलेगी।

चर्चा है कि कम्पनियां फेस्टिव सीजन के दौरान दर्जन भर मॉडल लॉन्च करने के प्लान पर काम कर रही हैं। नेक्सा नेटवर्क के लिये एमपीवी मॉडल एक्सएल6 को लॉन्च करने के मौके पर मारुति सुजुकी के चेयरमैन आर सी भार्गव ने कहा, लगता है हर किसी को उम्मीद है कि यह त्योहारी सीजन पिछले साल की तुलना में ज्यादा बेहतर होगा। नये मॉडलों ने बिक्री बढ़ाने में मदद मिलेगी बल्कि इससे कई तरह के बदलाव लाने में भी मदद मिलेगी।

### Super Quality Motor Parts For All Vehicles



## ROYAL Auto Industries (REGD.)

3684, Street No. 4, Chet Singh Nagar, Gali Road, LUDHIANA - 141003  
Contact Person : 09464880096, 09417355581 (Hardeep Singh)  
Email : roi.ludhiana@gmail.com

# Distributor/Dealer/Stockist In ASSAM

**SHANKAR AUTO STORES**
**A.T.ROAD, SIBSAGAR-785640**

Dealer/Retailer of Auto Components for HCV's, LCV's, SUV's, Jeep, Cars

**SHARMA AUTO CENTRE**
**1st Floor, New Shree Bishnu Bazar, Railway**
**Gate No. 4, A.T. Road, GAUHATI-781009**

Email : sharmaauto32@gmail.com

Mobile : 9401382581

Dealer/Retailer of Auto Components for HCV's, LCV's, SUV's, Jeep, Cars

**SHARMA AUTOMOBILE**
**5, Maitri Commercial Market Biharbari**
**Beltola Dhoom Building, GAUHATI-781029**

Mobile : 09854021870, 7086033870,

Dealer/Retailer of Auto Components and Auto Electrical Parts &amp; Batteries for HCV's, LCV's, SUV's, Jeep, Cars

**SHILLONG AUTOMOBILES**
**Patharkuchi Road, Gali No. 5, Opp. Assam**
**Kanta, 37, N.H. Road, Beltola**
**GAUHATI-781029**

Email : snshrra151@gmail.com

Phone : 0361-2304587,

Mobile : 9435107129

Dealer/Retailer of Auto Components for HCV's, LCV's, SUV's, Jeep, Cars

**SHILPA AUTOMOBILES**
**Near Rly Gate No. 4, A.T. Road,**
**GAUHATI-781001**

Email : shilpaautomobiles@gmail.com

Mobile : 9435228319

Dealer/Retailer of Auto Components for HCV's, LCV's, SUV's, Jeep, Cars &amp; Tractors

**SHIV BUSINESS COMBINES**
**Parmeshwari Building, Chatribari Road,**
**GAUHATI-781001**

Email : shivam.ghy@gmail.com

Mobile : 9435049374

Dealer/Retailer of Lubricants, Engine Oil, Brake Oil, Oil Can, Gear Oil for HCV's, LCV's, SUV's, Jeep, Cars

**SHIV LUBRICANTS PVT. LTD.**
**R. Dutta Market, A.T. Road,**
**GAUHATI-781001**

Email : shivlubricants.pvt.ltd@gmail.com

Mobile : 9864093491

Dealer/Retailer of Lubricants for HCV's, LCV's, SUV's, Jeep, Cars

**SHIV MOTOR & TRACTORS**
**Thana Road, JAURHAT-785001**

Email : mk\_mohata@yahoo.com

Phone : 0376-2321122, 2322705,

Mobile : 09435090729

Dealer/Retailer of TAFE Auto Components for HCV's, LCV's, SUV's, Jeep, Cars &amp; Tractors

**SHIVA SHAKTI ENGG. WORKS**
**Chatribari Road, GAUHATI-781001**

Mobile : 09864027340

Dealer/Retailer of Lubricants, Auto Components for HCV's, LCV's, SUV's, Jeep, Cars

**SHIVAM AGENCIES**
**G-4, Parmeshwari Market, Chatribari Road,**
**GAUHATI-781001**

Email : shivam.ghy@gmail.com

Mobile : 09435049374

Dealer/Retailer of Auto Components &amp; Lubricants for HCV's, LCV's, SUV's, Jeep, Cars

**SHIVAM DISTRIBUTORS**
**G-13, Sri Ram Market, Chatribari,**
**GAUHATI-781001**

Email : shivdist@gmail.com

Mobile : 9435017203

Dealer/Retailer of Lubricants for HCV's, LCV's, SUV's, Jeep, Cars

**SHIVAM ENTERPRISES**
**G-113, Chatribari Road, GAUHATI-781001**

Mobile : 09435017203

Dealer/Retailer of Lubricants for HCV's, LCV's, SUV's, Jeep, Cars

**SHIVAM MOTOR & TOOLS**
**Gill Market, Nh Way 37, Beltola,**
**GAUHATI**

Email : deejay0086@gmail.com

Mobile : 9864022979

Dealer/Retailer of Auto Components for HCV's, LCV's, SUV's, Jeep, Cars

**SHIVAM MOTORS**
**P.C. Market, A.T. Road, GAUHATI-781001**

Email : shivammotors1995@gmail.com

Mobile : 09435046750

Dealer/Retailer of Auto Components and Tractor Spare Parts and Earthmoving Spare Parts for HCV's, LCV's, SUV's, Jeep, Cars

**SHREE AUTO CENTRE**
**Samir Complex, North Jalubari Near Jamme**
**Mazid, GAUHATI-781004**

Mobile : 09864112348

Dealer/Retailer of Auto Components for HCV's, LCV's, SUV's, Jeep, Cars

**SHREE AUTOMOBILES PVT. LTD.**
**Paltan Bazar, G.S. Road,**
**GAUHATI**

Email : autoshree73@gmail.com

Mobile : 9864027599

Dealer/Retailer of Auto Components for HCV's, LCV's, SUV's, Jeep, Cars

**SHREE BHAGWATI AUTOMOBILES**
**Kanti Bedi Market, 2nd Floor, A.T. Road,**
**GAUHATI-781001**

Email : sanjayagarwal051@gmail.com

Mobile : 9401233819

Dealer/Retailer of Car Accessories

**SHREE BIMAL MOTORS**
**Rly Gate No. 4, Shafi Building, A.T. Road,**
**GAUHATI-781001**

Mobile : 8638281662

Dealer/Retailer of Auto Components for HCV's, LCV's, SUV's, Jeep, Cars

**SHREE DURGA MOTOR STORES**
**Simgaluri N.H. 31**
**Barpeta Road-781315**

Email : durga.group@sreedurgamotorstores.com

Phone : 03666-260343,

Mobile : 09435124390

 Dealer/Retailer of LUCAS Auto Electrical Parts, Filters, Batteries JAI Leaf Springs **Velvoline** Lubricants, Engine Oil, Gear Oil and Grease for HCV's, LCV's, SUV's, Jeep, Cars

**SHREE GANESH MKTG.**
**Golden Height Building Chatribari Road**
**GAUHATI-781001**

Mobile : 09435147808

Dealer/Retailer of Auto Electrical Parts &amp; Batteries for HCV's, LCV's, SUV's, Jeep, Cars

**SHREE GANPATI MOTORS**
**2nd Floor, Lohit Bhawan, Krishna Nagar,**
**Chatribari Road, GAUHATI**

Email : shreeganapatimotors@gmail.com

Mobile : 09435547615

Dealer/Retailer of Auto Components for HCV's, LCV's, SUV's, Jeep, Cars

**SHREE GLASS**
**Ramprasad Complex, Chatribari Road,**
**GAUHATI-781001**

Email : shankalagaggar75@gmail.com

Mobile : 9435190588

Dealer/Retailer of Auto Electrical Parts for HCV's, LCV's, SUV's, Jeep, Cars

**SHREE HANUMAN ENTERPRISES**
**3, Rankawat Market, (R.D. Block), Below**
**Athgaon Flyover, A.T. Road**
**GAUHATI-781001**

Mobile : 09435049949, 9864824631,

Dealer/Retailer of Auto Electrical Parts for HCV's, LCV's, SUV's, Jeep, Cars

# अमेज़ॉन क्यों लगा रही इलेक्ट्रिक डिलिवरी वैन पर इतना बड़ा दांव?

वाहन-सूची

हालांकि इलेक्ट्रिक कारें कब मेनस्ट्रीम हो पायेंगी कोई नहीं जानता। लेकिन ऑनलाइन रिटेलिंग कम्पनी अमेज़ॉन ने जो किया है उससे ईवी के ईकोसिस्टम को बहुत बड़ा पुश मिलने जा रहा है, क्योंकि अमेज़ॉन ने रिचियन नाम की एक स्टार्टअप को इलेक्ट्रिक डिलिवरी वेहीकल्स के लिये बहुत बड़ा ऑर्डर दिया है। ऑर्डर... है पूरी 1 लाख डिलिवरी वैन के लिये। इस ऑर्डर को इसलिये बहुत अहम माना जा रहा है क्योंकि रिचियन ने अभी अपने इलिनॉइस प्लांट में काम तक शुरू नहीं किया है।

अमेज़ॉन दरअसल 2040 तक कार्बन न्यूट्रल होने का टार्गेट लेकर चल रही है। इन इलेक्ट्रिक डिलिवरी वैन की अमेज़ॉन को डिलिवरी 2021 से शुरू होगी और 2024 तक पूरी खेप ई-टेलर को मिल जायेगी।

रिचियन को हालांकि अभी अपने प्रोटोटाइप्स को कमर्शियलाइज करना बाकी है लेकिन फिर भी इसे दस साल से कामयाबी से काम कर रही टेस्ला का प्रतिद्वंद्वी माना जा रहा है। टेस्ला की भी डिलिवरी वैन मार्केट पर नजर है और पिछले साल नवम्बर में कम्पनी ने डिलिवरी वैन के साथ एक इलेक्ट्रिक एसयूवी का प्रोटोटाइप भी दिखाया था।



रिचियन को शुरुआत 2009 में हुई थी और अब तक इस स्टार्टअप को 1.9 बिलियन डॉलर का फंड मिल चुका है और फरवरी में अमेज़ॉन की अगुवाई में एक कंसोर्शियम ने इसमें निवेश किया था।

इंडस्ट्री रिपोर्ट्स में कहा गया है कि इस डील से रिचियन के लिये टेकऑफ होना कहीं आसान हो जायेगा। रिचियन की कोशिश मास मार्केट पिकअप ट्रक लॉन्च करने की है जो 2020 में आयेगा।

रिचियन में फोर्ड मोटर कम्पनी ने भी इन्वेस्ट

किया है। अमेरिका के ईवी ईकोसिस्टम को डबलप करने के लिये टेस्ला के साथ ही जनरल मोटर्स भी निवेश कर रही है और इनकी कार कम्पनियों को नजर भी पिकअप के मार्केट पर नजर है।

रिचियन की खास बात इसका पिकअप प्लेटफॉर्म है जिसमें ट्राइव्हेन, बैटरी पैक, ब्रेक, कूलिंग और सस्पेंशन सब कुछ व्हील की ऊंचाई से नीचे लगे होते हैं जिससे लोडिंग स्पेस बहुत निकलता है और सेंटर ऑफ ग्रेविटी कम होने के कारण स्टेबिलिटी भी जबरदस्त बताई जाती है।

अमेज़ॉन दरअसल लॉजिस्टिक्स का पूरा काम अपने हाथ में लेना चाहती है ताकि कस्टमर डिलिवरी को बेहतर बनाया जा सके। पिछले साल ही अमेज़ॉन ने डेप्लर को 20 हजार मर्सीडीज बेंज स्प्रींटर वैन खरीदी थी।

## Since 1975 MANUFACTURER OF FLYWHEEL RING GEARS



**BKI**  
FLY WHEEL RINGS



Process with

- ✓ Bending (Rounding)
- ✓ Cutting
- ✓ Butt Welding
- ✓ Trimming
- ✓ Turning Laths
- ✓ Turning CNC
- ✓ Hobbings



Using Material For Fly Wheel Ring Gears  
EN8B, C45 & SAE1045



- ✓ 5 Different Types of Tooth Chamfers
- ✓ Heat Treatment / Induction Hardening / Tempering
- ✓ Testing Lab Like Scanner Hardening Tester Etc.
- ✓ Special Features Like Drilled / Steps / Grooves on Diameters / Slant Teeth

Ring Gears For Cars, Tractors, Trucks, Lcv's, Mcv's, Hcv's & Earthmoving Vehicles  
We Are Also Manufactured As Per Drawings & Samples

## BRIGHT INDUSTRIES

CERTIFIED NSIC ISO 9001:2008

P.O. Dhanowali G.T. Road Jalandhar Cantt - 144010 (Punjab)

Mobile : 09988430300, 09814057126, 8847691368

Email : accounts@flywheelring.in, info@flywheelring.in Visit us at : www.flywheelring.in

Distributor/ Dealers Enquiry are Solicited

# Distributor/Dealer/Stockist In ASSAM



## SHREE NARAYANI AUTOMOBILES

Near Assam Gramin, Old D.T.O. Vikash Bank,  
Gneshwari, G.S. Road **GAUHATI-781005**  
Email : ashok.14365@yahoo.com  
Mobile : 09435011235  
Dealer/Retailer of Machineries Parts

## SHREE RAM AUTO AGENCY

1st Floor, Ullakh Market, M.S. Road,  
**GAUHATI-781001**  
Email : mukeshgoyal625@gmail.com  
Mobile : 9435321964  
Dealer/Retailer of Machineries Parts

## SHREE SHARMA AUTOMOBILES

G.S. Road, Rukminigaon, Opp. PIBCO India  
Ltd., Near Deka Petrol Pump, **GAUHATI-781006**  
Email : shreesharmaautomobiles@gmail.com  
Mobile : 09401689361  
Dealer/Retailer of Auto Components for  
HCV's, LCV's, SUV's, Jeep, Cars

## SHREE SHYAM TYRES

Near Jai Kamakhya Weigh Bridge N.H. 57,  
Beltola, **GAUHATI-781022**  
Dealer/Retailer of Tyre & Tubes for HCV's,  
LCV's, SUV's, Jeep, Cars

## SHREE YAMUNA AUTO AGENCY

26, Chinmoyee Complex, Tokobari,  
Kalimandir, A.T. Road, **GAUHATI-781001**  
Email : sadanilaxmi68@rediffmail.com  
Mobile : 09435041631  
Dealer/Retailer of Auto Components for  
HCV's, LCV's, SUV's, Jeep, Cars

## SHRI ANAND AGENCY

A.T. Road, **GAUHATI-781001**  
Mobile : 09804258623  
Dealer/Retailer of Tyre & Tubes for HCV's,  
LCV's, SUV's, Jeep, Cars

## SHRI BABA AUTOMOBILES

D.P. Satara Railway Gate No. 4, A.T. Road  
**GAUHATI-781001**  
Mobile : 09435109552  
Dealer/Retailer of Accessories and Auto  
Components for HCV's, LCV's, SUV's, Jeep,  
Cars & Tractors

## SHRI GURUDEV MOTORS

2nd Shop, Rankawat Market, Near Goal  
Building, A.T. Road, **GAUHATI-781001**  
Mobile : 09435040868  
Dealer/Retailer of Auto Electrical Parts and  
Batteries for HCV's, LCV's, SUV's, Jeep, Cars

## SHRI RAM MOTORS

Chatribari Road, **GAUHATI-781001**  
Mobile : 9435140036  
Dealer/Retailer of Auto Components for  
HCV's, LCV's, SUV's, Jeep, Cars

## SHRI S.K. ENTERPRISES

Feroze Complex, A.T. Road,  
**GAUHATI-781001**  
Email : gobindachsaha1964@gmail.com  
Mobile : 9207046654, 9435145038,  
Dealer/Retailer of Auto Components for  
HCV's, LCV's, SUV's, Jeep, Cars

## SHRI SATGURU TYRE CO.

37, N.H. Road, Beltola B-2, Kothari Super  
Market, **GAUHATI-781029**  
Phone : 0361-2300861,  
Mobile : 9864033110  
Dealer/Retailer of Tyre & Tubes for HCV's,  
LCV's, SUV's, Jeep, Cars

## SHRI SHYAM AGENCY

Opp. SBI, Bharalumukh, **GAUHATI-781009**  
Mobile : 09435049945  
Dealer/Retailer of Auto Electrical Parts &  
Batteries for HCV's, LCV's, SUV's, Jeep, Cars

## SHRI SHYAM AUTOMOBILES

New Vishnu Bazar, Railway Gate No. 4  
**GAUHATI-781009**  
Mobile : 09954024645  
Dealer/Retailer of Auto Electrical Parts for  
HCV's, LCV's, SUV's, Jeep, Cars

## SHUBH LAXMI AUTO DIESEL

Kumudini Commercial Complex,  
Shankar Near, A.T. Road, **GAUHATI-781001**  
Email : sida.ghy@gmail.com  
Mobile : 9706023483  
Dealer/Retailer of Auto Electrical Parts for  
HCV's, LCV's, SUV's, Jeep, Cars

## SHYAM MARUTI SPARES

Near Railway Gate No. 7, Bharalumukh  
**GAUHATI-781009**  
Email : shyamaruti@rediffmail.com  
Phone : 0361-2634837,  
Mobile : 9435559226  
Dealer/Retailer of **MARUTI** Auto Component  
for HCV's, LCV's, SUV's, Jeep, Cars

## SIDDHARTA AUTOMOBILES

Shankar Nagar, A.T. Road, **GAUHATI-781001**  
Mobile : 9864068848  
Dealer/Retailer of Auto Components Spare  
Parts for HCV's, LCV's, SUV's, Jeep, Cars

## SIDDHI VINAYAK AND CO.

Makum Road, **TINSUKIYA-786125**  
Email : siddhivinayaknco@yahoo.com  
Mobile : 09401004222  
Dealer/Retailer of **MRF** Tyres & Tubes, **EXIDE**  
Batteries, **Castrol**, **SERVO** Lubricants, **GULF**  
Lubricants **VALVOLINE** Lubricants for HCV's,  
LCV's, SUV's, Jeep, Cars

## SILPA AUTOMOBILES

D.P. Satra Railway Gate No. 4, A.T. Road  
**GAUHATI-781001**  
Mobile : 09864166227  
Dealer/Retailer of **TATA** Auto Components  
for HCV's, LCV's, SUV's, Jeep, Cars

## SINGH AUTOMOBILES

Dudhoria Complex, A.T. Road, 1st Floor,  
**GAUHATI-781001**  
Mobile : 9435047558  
Dealer/Retailer of Auto Components for  
HCV's, LCV's, SUV's, Jeep, Cars

## SINGH MOTORS

G.S. Road, Opp. FIBCO India, Near Deka  
Filling Station, **GAUHATI-781022**  
Mobile : 09864023711  
Dealer/Retailer of Auto Components and Car  
Accessories for HCV's, LCV's, SUV's, Cars

## SINGH AUTOMOBILES

Rankumar Plaza Chatribari  
**GAUHATI-781001**  
Mobile : 09435047558  
Dealer/Retailer of Auto Components for  
HCV's, LCV's, SUV's, Jeep, Cars

## SNEHA AUTOMOBILES

486/5, P.C. Das Market, A.T. Road,  
**GAUHATI-781001**  
Email : praveen.saboo@gmail.com  
Mobile : 09864044434  
Dealer/Retailer of Auto Electrical Parts for  
HCV's, LCV's, SUV's, Jeep, Cars

## SODHANI SALES CORPN.

4, Kanti Bedi Market, A.T. Road,  
**GAUHATI-781001**  
Email : asodhani007@gmail.com  
Mobile : 09435083007  
Dealer/Retailer of Auto Components for  
HCV's, LCV's, SUV's, Jeep, Cars

## SONAM ASSOCIATES

20/1, Das Auto Bajjar, Kedar Road, Near Rly  
Gate No. 5, **GAUHATI-781001**  
Email : dgprem@hotmail.com  
Mobile : 9954514681  
Dealer/Retailer of Auto Electrical Parts for  
HCV's, LCV's, SUV's, Jeep, Cars

## SONY INDIA

RaghuNandan Complex A.T. Road  
**GAUHATI-781001**  
Mobile : 09435049059  
Dealer/Retailer of Auto Components for  
HCV's, LCV's, SUV's, Jeep, Cars

# बीएस 6 तय करेगा ग्रोथ के डायनामिक्स

# Bharat 6

वाहन-उद्योग

इन दिनों जिस स्लोडाउन की चर्चा हो रही है उसकी वजह क्या है यह बड़ा सवाल है। क्योंकि बहुत से कारण एक साथ आये और कहानी वो हो गई जो नहीं होनी चाहिये थी। वैसे भी 2018 के मई और जून में क्रमशः 20 और 37.5 प्रतिशत गाड़ियाँ डीलरों को बेची गई थीं और इसने जो हाईवेस बनाया उसके कम्पैरिजन में मई-जून 2019 के आंकड़ों में बड़ा करेक्शन नजर आ रहा है। खैर... ऑटो इंडस्ट्री के सामने बीएस6 ट्रांजिशन हरक्यूलियन टास्क होगा और इसका असर फेस्टिव सीजन बीतने के साथ ही दिखने लगेगा।

रिपोर्ट्स कहती हैं कि 2020 के जनवरी-फरवरी-मार्च सबसे मुश्किल हो सकते हैं हालांकि यह इस बात पर निर्भर करेगा कि कम्पानियों ने ट्रांजिशन के लिये तैयारी कैसी की है। 1 अप्रैल 2020 को बीएस6 एमिशन नॉम्स लागू होंगे और नये वित्त वर्ष की पहली



तिमाही में कंज्यूमर को मार्केट तक लाना थोड़ा मुश्किल हो सकता है। हालांकि बीएस6 गाड़ियों की प्राइस जितने बढ़ने की बात कही जा रही थी असली बढ़ोतरी उसके मुकाबले कहीं कम है। मार्केट कन्सल्टेंट ग्रैंट थॉर्नटन के श्रोधर वी कहते हैं कि बीएस6 के मुकाबले बीएस6 गाड़ियों की ओनरशिप कॉस्ट ज्यादा होगी और आज मार्केट के जो हालात हैं उनमें ये कॉस्ट

फैक्टर बड़ी भूमिका निभा सकता है। जबकि हकीकत यह है कि पेट्रोल गाड़ियों की प्राइस में 1-3 प्रतिशत की हो बढ़ोतरी हो रही है।

डीजल की गाड़ियों की प्राइस 5-10 प्रतिशत बढ़ने की बात कही जा रही है लेकिन महिन्द्रा एंड महिन्द्रा ने जिस तरह के संकेत दिये हैं उनसे साफ है कि बीएस6 गाड़ियों की कॉस्ट और प्राइस उतनी ज्यादा नहीं बढ़ेगी जितनी पहले मानी जा रही थी। एटी कर्नी के राहुल मिश्रा कहते हैं कि कंज्यूमर सेंटिमेंट अगले एक साल तक भले रिकवर नहीं कर पाये लेकिन आरबीआई जिस तरह से पॉलिसी रेट्स घटा रहा है और बैंक फेस्टिव सीजन के लिये ऑफर ला रहे हैं उनसे

सितम्बर-नवम्बर के तीन महीने अच्छा बीतने की उम्मीद है। इतना जरूर है कि पहले इंश्योरेंस लागत और फिर एक साथ कई सेफ्टी फीचर्स अनिवार्य हो जाने से इंडस्ट्री के कॉस्ट समीकरण गड़बड़ा गये और इसका असर कंज्यूमर सेंटिमेंट पर भी पड़ा।



## TOYO SEAL GASKETS QUALITY PRODUCTS

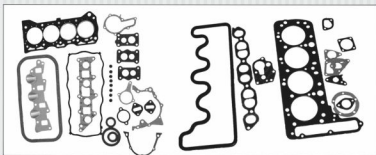

Gaskets for New Generation Car, LCV's & Commercial Vehicles

### LINK ENTERPRISES (Regd.)

63, P. S. Jain Motor Market, Kashmere Gate, Delhi - 110006

Phone : 011-65474754, 43465287, 64745287, 09810449526 E-mail : linkgasket\_ind@yahoo.co.in

Visit us at : [www.toyoalgaskets.com](http://www.toyoalgaskets.com)

# Distributor/Dealer/Stockist In ASSAM



## SPARE CORPORATION

32, Mahavir Bhawan, A.T. Road,  
**GAUHATI-781001**  
Email : sparescorp32@gmail.com  
Mobile : 9435040180, 9435146743,  
Dealer/Retailer of Auto Components for  
HCV's, LCV's, SUV's, Jeep, Cars

Phone : 0361-2307003,  
Mobile : 09435823869  
Dealer/Retailer of **TATA** Auto Components,  
Auto Electrical Parts, Batteries and Lubricants  
for HCV's, LCV's, SUV's, Jeep, Cars

## SPARE HOUSE

Kanti Bedi Market A.T. Road  
**GAUHATI-781001**  
Mobile : 09435458835  
Dealer/Retailer of Auto Components for  
HCV's, LCV's, SUV's, Jeep, Cars

## STAR TRADING CO.

1st Floor, K.R. Commercial Complex,  
A.T. Road, **GAUHATI**  
Email : starguwahati@gmail.com  
Mobile : 9101496535  
Dealer/Retailer of Tractor Spare Parts

## SPARES HOUSE

G-1, Kanti Bedi Market, A.T. Road,  
**GAUHATI-781001**  
Phone : 0361-2522053, 2630392,  
Mobile : 9435046979  
Dealer/Retailer of **TATA** Auto Components  
for HCV's, LCV's, SUV's, Jeep, Cars

## SUBH LAXMI AUTO

G-5, Kumudini Comml. Complex A.T. Road  
**GAUHATI-781001**  
Mobile : 09706023483  
Dealer/Retailer of **MAHINDRA & MAHINDRA**  
Auto Components Spare Parts

## SPARES POINT

G-9, G.S. Tower Chatribari Road  
**GAUHATI-781001**  
Mobile : 09435016512  
Dealer/Retailer of Auto Components for  
HCV's, LCV's, SUV's, Jeep, Cars

## SUBHAM TRADING CO.

Shankar Nagar, A.T. Road,  
**GAUHATI-781001**  
Email : shridharsharma531@gmail.com  
Mobile : 9864215490  
Dealer/Retailer of Two Wheelers Accessories

## SPRING SALES CORPN.

A.T. Road, **GAUHATI-781001**  
Mobile : 9864077698  
Stockist of **MICO** Auto Components for  
HCV's, LCV's, SUV's, Jeep, Cars

## SUNDARAM MOTORS

Narbadra Building, K.C. Choudhury Road,  
Chatribari, **GAUHATI-781001**  
Email : smpguwahati@sundarammotors.com  
Mobile : 9435652053  
Dealer/Retailer of Auto Components &  
Batteries for HCV's, LCV's, SUV's, Jeep, Cars

## SRI BALAJI EARTH MOVERS

G-9, Ram Kumar Plaza, Chatribari Road,  
**GAUHATI-781001**  
Email : sbemparts@hotmail.com  
Mobile : 09435040464  
Dealer/Retailer of Earthmoving Spare Parts &  
Machineries Parts

## SUNDEEP AUTOMOBILES

N.H.37, Jawahar Nagar, P.O. Khanapara,  
**GAUHATI-781001**  
Mobile : 9864093643  
Dealer/Retailer of Auto Components for  
HCV's, LCV's, SUV's, Jeep, Cars

## SRI BALAJI EARTHMOVERS

G9, Ram Kumar Plaza, Chatribari Road  
**GAUHATI-780001**  
Email : sbemparts@hotmail.com  
Phone : 0361-2606802, 2606803,  
Mobile : 09435040646, 09864096100  
Dealer/Retailer of Earthmoving Spare Parts

## SUNDRAM ENTERPRISES

P.C. Market J.C. Bhawan, A.T. Road  
**GAUHATI-781001**  
Mobile : 09435044024  
Dealer/Retailer of **Castrol, HP, WAXPOL**  
Lubricants for HCV's, LCV's, SUV's, Jeep, Cars

## SS AUTO

B.R. Fukan Road, Near Railway Gate No. 7  
**GAUHATI-781009**  
Mobile : 09435100727  
Dealer/Retailer of Car Spare Parts and Car  
Accessories

## SUNIL AUTO AGENCY

37, N.H. Road, Beltola, **GAUHATI-781029**  
Mobile : 09864037053  
Dealer/Retailer of Auto Components for  
HCV's, LCV's, SUV's, Jeep, Cars

## STANDARD MOTORS

Deorah Building, 37, N.H. Road, Beltola  
Jawahar Nagar, **GAUHATI-781029**  
Email : sethiasunny@gmail.com

## SUNIL AUTO AGENCY

37, N.H. Road, Beltola, **GAUHATI-781029**  
Mobile : 09864037053  
Dealer/Retailer of Auto Components for  
HCV's, LCV's, SUV's, Jeep, Cars

## SUNIL AUTOMOBILES

N.H. -37 Road, Pathar Kuchi Gali, Opp. Assam  
Kanta Beltola, **GAUHATI-781022**  
Mobile : 9864037053  
Dealer/Retailer of Auto Components for  
HCV's, LCV's, SUV's, Jeep, Cars

## SUNIL MOTORS

37, N.H. Beltola, **GAUHATI-781029**  
Mobile : 09954971216  
Dealer/Retailer of Lubricants for HCV's,  
LCV's, SUV's, Jeep, Cars

## SUPER AUTOMOTIVE

K.K. Choudhury Commercial Complex,  
A.T. Road, **GAUHATI-781001**  
Email : mahendraghy16@gmail.com  
Mobile : 8876510178  
Dealer/Retailer of Car Spare Parts

## SURAJ ENTERPRISES

K.R.B. Road, Bharalumukh, **GAUHATI-781009**  
Mobile : 09864094584  
Dealer/Retailer of **SWISS** Auto Components  
for HCV's, LCV's, SUV's, Jeep, Cars

## SUTODIA AUTOMOBILES

1st Floor, Safi Building, Railway Gate No. 4,  
A.T. Road, **GAUHATI-781001**  
Mobile : 09435405312  
Dealer/Retailer of Auto Components for  
HCV's, LCV's, SUV's, Jeep, Cars

## SUTODIA MOTOR CO.

Subhan Complex, Railway Gate No. 4,  
A.T. Road, **GAUHATI-781001**  
Email : sutodiamotor@gmail.com  
Mobile : 09864451603, 9435166240,  
Dealer/Retailer of **TATA** Auto Components  
for HCV's, LCV's, SUV's, Jeep, Cars

## SWAGAT CAR

A.T. Road, Bharalumukh, Near SBI. Opp.  
Samsung Showroom,  
**GAUHATI-781001**  
Email : ajayjain.ghy@gmail.com  
Mobile : 09435012816  
Dealer/Retailer of Car Accessories for HCV's,  
LCV's, SUV's, Jeep, Cars

## SWASTIK AUTOMOBILES

37, N.H. Road, Bajaj Market, Beltola  
**GAUHATI-781029**  
Email : akishan1944@gmail.com  
Mobile : 09864011317  
Dealer/Retailer of Auto Components, Auto  
Electrical Parts & Batteries for HCV's, LCV's,  
SUV's, Jeep, Cars

# सर्विस कॉस्ट पर कैंची चला रहे हैं कस्टमर?

डीलर रेवेन्यू में आपटर सेल्स का हिस्सा 31 प्रतिशत होता है और इसमें गिरावट आ रही है...

क्या यह ट्रेंड उसी बड़े दायरे वाले सेंटिमेंट की ओर इशारा करता जो आमतौर पर अमूमन सभी सैगमेंट में गैर-जरूरी (डिस्क्रिशनरी) खर्च में कटौती दिखा रहा है। कार सेल्स के डेटा को लेकर देश में इकोनॉमिस्ट्स भिड़े हुये हैं। कुछ रिटेल की बात करते हैं तो कुछ डिस्मैच की। फिर भी एक ट्रेंड जो नजर आ रहा है वो यह कि बायर ने हाथ थोड़ा सा खींच लिया है। खैर...जेडी पावर की रिपोर्ट पर भरोसा करें तो यूजर सर्विस लागत में भी कटौती कर रहे हैं।

समाचार-केंद्र

जेडी पावर की स्टडी के अनुसार गाड़ियों की सर्विस पर कस्टमर पहले के मुकाबले औसत 10 प्रतिशत कम खर्च कर रहे हैं।

इसका सीधा अर्थ यह हुआ कि डीलरों को वर्कशॉप से होने वाली कमाई जिसमें लेबर चार्ज, मंटीनेंस और स्पेयर पार्ट्स शामिल होते हैं पर सीधा-

सीधा असर पड़ रहा है।

सिंगापुर मुख्यालय वाली जेडी पावर ने चालू वर्ष के पहले सात महीनों में औसत सर्विस खर्च का पिछले वर्ष की इसी अवधि के औसत सर्विस से तुलना की है।

स्टडी के अनुसार 2018 में जनवरी-जुलाई के बीच कार ओनर सर्विस सेंटर की हर बिजिट पर औसत 5600 रुपये खर्च कर रहे थे। लेकिन जनवरी-जुलाई, 2019 में यह आंकड़ा घटकर 5 हजार रुपये ही रह गया।

जेडी पावर का मानना है कि भारत में ऑटो डीलरों को कुल कमाई में 31 प्रतिशत जितना बड़ा योगदान आपटर सेल्स सर्विस रेवेन्यू का होता है। और...यह कैटेगरी डीलर रेवेन्यू में सबसे ज्यादा देती है। गाड़ी बेचने से होने वाली कमाई का डीलर रेवेन्यू में हिस्सा 25 प्रतिशत होता है।

स्टडी के लिये किये गये सर्वे में ज्यादातर लोगों ने सर्विस को लेकर संतोष जाहिर किया और इसका

औसत स्कोर 929/1000 था। 189 प्रतिशत प्रतिभागियों ने कहा कि उनके वॉरंटी खत्म होने के बाद भी डीलर के यहाँ ही सर्विस कराने की संभावना है।

चूंकि यह सर्वे स्लोड्राउन की चर्चाओं के बीच किया गया, इसलिए इसे ट्रेंड नहीं माना जाना चाहिये। लेकिन यदि ऐसा होता है और यहाँ ट्रेंड आगे भी जारी रहता है तो ऑटो डीलर्स के लिये वायाबिलिटी और भी मुश्किल हो जायेगी।

डीलरों के अनुसार औसत सर्विस कॉस्ट में कमी आई है और उनका प्रतिकार आपटर सेल्स सर्विस रेवेन्यू गिरा है। यूजर सिर्फ यहाँ काम करवा रहे हैं जो बहुत जरूरी है और गैर-जरूरी मंटीनेंस को टाल रहे हैं।

ऑटो डीलर पॉलिशिंग, क्लीनिंग आदि वैल्यू एडेड सर्विस भी ऑफर करते हैं और चूंकि यह काम यूजर खुशी से करता है ऐसे में इस पर भी गहरी मार पड़ी है।



Lamborghini

## लैम्बोर्गिनी ने भारत में अपनी नई कार हूराकन ईवीओ स्पाइडर लॉन्च की, शुरूआती कीमत 4.1 करोड़ रुपए

लैम्बोर्गिनी ने भारत में अपनी नई मॉडल हूराकन ईवीओ स्पाइडर लॉन्च की। इसकी शुरूआती कीमत 4.1 करोड़ रुपए होगी। इसको ड्राइप टॉप वर्जन भारत में फरवरी से मिलेगी। इसकी एक्स-शो रूम कीमत दिल्ली 3.73 करोड़ रुपए है। इसमें वी10 इंजन होगा जो 640 एचपी और 600 एनएम पावर वाला होगा। इसे 7-स्पीड ड्यूल-क्लच आटोमैटिक गियरबॉक्स के साथ जोड़ा गया है। कंपनी का दावा है कि यह 3.1 सेकंड में 0 से 100 किमी प्रति घंटे की रफ्तार पकड़ेगी।



Distributor/Stockist:

SWASTIK AUTOMOBILES

Tijara Road, Near Manorma Cinema

BHIWADI - 301019 (Raj.)

Ph.: 01493-222679 (Mob.): 094114013050

# Distributor/Dealer/Stockist In ASSAM



**TATA & BHAGIRATH MOTOR**  
P.C. Market A.T. Road, **GAUHATI-781001**  
Mobile : 09954398486  
Dealer/Retailer of **TATA** Auto Components for HCV's, LCV's, SUV's, Jeep, Cars

**TATA SPARE CORPORATION**  
37, N.H. Road, Balaji Market Beltola  
**GAUHATI-781028**  
Mobile : 9864055159  
Dealer/Retailer of Auto Components for HCV's, LCV's, SUV's, Jeep, Cars

**THE DIESEL INJECTION**  
Chatribari Road, **GAUHATI-781001**  
Email : pawan.kr\_agarwala@gmail.com  
Mobile : 9864028566, 9706016015,  
Dealer/Retailer of Engine Parts for HCV's, LCV's, SUV's, Jeep, Cars

**TIRUPATI AUTO AGENCIES**  
1st Floor, House No. 65, Zenith Building, Goshalaya, K.C. Road, Chatribari Road, **GAUHATI-781008**  
Email : tirupatiatoghy@gmail.com  
Mobile : 9435401984  
Dealer/Retailer of Auto Components for HCV's, LCV's, SUV's, Jeep, Cars & Tractors

**TIRUPATI AUTOMOBILES**  
Ground Floor, Onkar Plaza, Below Hotel Vishwaratna, A.T. Road, **GAUHATI-781001**  
Email : tirupatiatoghy@gmail.com  
Mobile : 09706047473  
Dealer/Retailer of **TATA** Auto Components & Batteries for HCV's, LCV's, SUV's, Jeep, Cars

**TIRUPATI ENTERPRISES**  
500/6, A.T. Road, Opp. Choudhury Cinema, **GAUHATI-781001**  
Email : tirupati.ghy@rediffmail.com  
Mobile : 9435147250  
Dealer/Retailer of Lubricants

**TIRUPATI MACHINERY**  
8, Dipti Commercial Complex, A.T. Road, **GAUHATI-781001**  
Email : tirupatimachinery@rediffmail.com  
Mobile : 9435016681  
Dealer/Retailer of Earthmoving Spares

**TIRUPATI MOTORS**  
Bhuyan Market, D.P. Stara, Near Railway Gate No. 4, A.T. Road, **GAUHATI-781001**  
Email : tirupatimotors@hotmail.com  
Mobile : 9864516949, 9435088521,  
Dealer/Retailer of Tools for HCV's, LCV's, SUV's, Jeep, Cars

**TOPSEL PVT. LTD.**  
F. S, 9, Ram Kumar Plaza, Chatribari Road, **GAUHATI-781001**  
Email : topselguwahati@gmail.com  
Mobile : 9435018025  
Dealer/Retailer of Auto Components for HCV's, LCV's, SUV's, Jeep, Cars

**TRADE CITY**  
Below Ashoka Furnishing, ABC, G.S. Road, **GAUHATI**  
Email : tradecityghy@gmail.com  
Mobile : 9435342156  
Dealer/Retailer of Auto Electrical Parts and Batteries for HCV's, LCV's, SUV's, Jeep, Cars

**TVS JJ DISTRIBUTION PVT. LTD.**  
Das Auto Bazar Complex, Kesar Road, **GAUHATI**  
Email : tvsji.guwahati@tvs.in  
Mobile : 8811003090  
Dealer/Retailer of Auto Components for HCV's, LCV's, SUV's, Jeep, Cars

**UMAPATTY TRADERS**  
Babul Bazar Chirwapatty **TINSUKIYA-786125**  
Email : umapattytraders@gmail.com  
Mobile : 09435037565  
Stockist of **MAHINDRA & MAHINDRA** Parts

**UNITED MOTOR COMPANY**  
Near Fly Over A.T. Road **GAUHATI-781009**  
Mobile : 09954237975  
Dealer/Retailer of **MARUTI** Car Spare Parts

**UNIVERSAL MOTORS**  
KK Choudhury Comm. Complex A.T. Road **GAUHATI-781001**  
Mobile : 9864110968  
Dealer/Retailer of Auto Components for HCV's, LCV's, SUV's, Jeep, Cars

**UTTAM COMMERCIALS**  
1, Rankawat Market, A.T. Road, **GAUHATI-781001**  
Mobile : 09864065865, 9706065865,  
Dealer/Retailer of Lubricants for HCV's, LCV's, SUV's, Jeep, Cars

**VARDHMAN AUTO ENTERPRISES**  
7, Mahabir Bhawan, A.T. Road, **GAUHATI-781001**  
Email : vardhmanautoenterprises@gmail.com  
Mobile : 09864061888, 9435141888,  
Dealer/Retailer of **TATA** Auto Components for HCV's, LCV's, SUV's, Jeep, Cars

**VARDHMAN AUTOMOBILES**  
G.S. Road, Khanapara, **GAUHATI**  
Mobile : 9864261378  
Dealer/Retailer of Auto Components for HCV's, LCV's, SUV's, Jeep, Cars

**VASUDHA BEARING**  
Purbi Complex, A.T. Road, **GAUHATI**  
Email : vasudhabearings@gmail.com  
Mobile : 9678053884  
Dealer/Retailer of Auto Components for HCV's, LCV's, SUV's, Jeep, Cars

**VASUNDRA BEARINGS**  
Purbi Complex, Near Over Bridge, A.T. Road **GAUHATI**  
Stockist of **NBC** Bearings for HCV's, LCV's, SUV's, Jeep, Cars

**VICHITRA AUTOMOBILES**  
Shop No. 15, Chinmoyee Complex, Tokabari Kalimandir A.T. Road, **GAUHATI-781001**  
Dealer/Retailer of Car Spare Parts

**VICTOR AUTO ENTERPRISES**  
Tokabari Kalimandir Road, A.T. Road **GAUHATI-781001**  
Mobile : 09435010018  
Dealer/Retailer of Car Accessories

**VICTORY AUTO DISTRIBUTORS**  
Behind Kamakhya Umanand Bhwan, Opp. Axis Bank, A.T. Road, **GAUHATI**  
Email : victoryguwahati@gmail.com  
Mobile : 9435471600  
Dealer/Retailer of Auto Components and HCV's, LCV's, SUV's, Jeep, Cars & Tractors

**VIJAY AUTOMOBILES**  
G.S. Road, Six Mile Khanapara, **GAUHATI-781022**  
Mobile : 09864090178  
Dealer/Retailer of Auto Components and Lubricants for HCV's, LCV's, SUV's, Jeep, Cars

**VINAY MOTORS**  
Opp. Naptune Cinema, Beltola Charali **GAUHATI-781002**  
Mobile : 09864701857  
Dealer/Retailer of Auto Components for HCV's, LCV's, SUV's, Jeep, Cars

नोट:- उपरोक्त जानकारी हमारे Feedback Form के आधार पर एकत्रित कर प्रकाशित की गई है। यदि इसमें किसी भी प्रकार की त्रुटि रह गई है तो सम्बन्धित डीलर/निर्माता/व्यापक से पृष्ठ संख्या 24 पर प्रकाशित Feedback Form को पुनः भरकर भिजवाने का कष्ट करें ताकि आगामी अंक में संशोधित जानकारी प्रकाशित की जाये। For More Detail Login to - [www.parivahansampda.in](http://www.parivahansampda.in) or [www.parivahansampda.com](http://www.parivahansampda.com)



# Dictionary of Automobile

## Collapsible Steering Column

While in road accident the driver's chest is forced into the steering wheel resulting sudden heavy thrust in to chest and severe injury some times can cause death. Collapsible Steering Column is very basic safety feature and when a sudden jerk is felt the Collapsible Steering Column folds, resulting increase gap between drivers chest and steering column. This way damage to the chest is reduced and proves life saving.

आमने-सामने की भिड़त में तेज झटका लगता है और झड़कर के सीने पर स्टीयरिंग की गहरी चोट लग सकती है और मामला गंभीर हो तो मीत भी हो सकती है। नये जमाने की गाड़ियों में स्टीयरिंग कॉलेप्सीबल आता है जो झटका लगने पर स्टीयरिंग पर हल्के से दबाव से ही यह कॉलेप्स हो जाता है या कहें तो स्टीयरिंग को लम्बाई कम हो जाती है। यानि सीने पर स्टीयरिंग की सीधी चोट से बचाव हो जाता है।



कह सकते हैं कि बिन गाड़ी सब सून। चूँकि गाड़ी के बिना हमारा काम नहीं चल सकता तो बेहतर है कि उसे समझ ही लिया जाये। लेकिन गाड़ी की भाषा बहुत मुश्किल है। बस आपकी इसी परेशानी को दूर करने के लिये डिवशनरी ऑफ ऑटोमोबाइल्स के नाम से सिरिज चल रही है जिसमें ऑटो टेक्नोलॉजी के ज्यादा प्रचलन वाले मुश्किल शब्दों को आसान बना पेश किया जा रहा है... आपके लिये।

## Tire Functions

Tire cushions the vehicle to provide a comfortable ride for the occupant; reduces jolts to the vehicle caused by road irregularities. To support the vehicle weight. To develop traction to drive and steer the vehicle under a wide variety of road conditions. To contribute to the directional stability of the vehicle, and absorb all the stresses of accelerating, braking, and centrifugal force in turns.



टायर का सबसे पहला काम तो सड़क के गूँदों को सहकर आपको कम्फर्टेबल राइड देना है। गाड़ी का बजन भी टायर ही सहते हैं। धिकनी, खुरदरी, ऊबड़-खाबड़, गौली जैसी सड़कों पर गाड़ी को आगे बढ़ने, दायें-बायें मुड़ने और ब्रेक लगाने के लिये ट्रेक्शन देना। एक्ससीलरेशन और ब्रेकिंग फोर्स को सहकर गाड़ी को दिशा को सही बनाये रखते हैं।



**CORRECT REPLACEMENT OF O. E. PARTS**  
 Manufacturer of :  
 SPRING PIN, CENTRE BOLTS, HYDRAULIC JACKS

For  
 REPLACEMENT MARKET  
 EXPORT MARKET  
 AS PER DRAWINGS PROVIDED



DISTRIBUTOR ENQUIRES ARE SOLICITED

## ACCURATE ENGINEERS

B-XXIX, House No. 536/28-B1, Industrial Area-C, Sua Road,  
 Ashirwad Kande Wali Gali, Gias Pura, Dhandari Kalan, Ludhiana-141010  
 Phone: 0161-5029842 Cell: +91-9357695387, 9316655111  
 Email: accurate.engineersldh@gmail.com

# Replacement Spares Parts

## For TATA Vehicles

Delhi Market Report As On 19.10.2019

PARTICULAR	Rate	PARTICULAR	Rate	PARTICULAR	Rate
<b>CLUTCH FORK</b>		<b>PARTICULAR</b>		<b>NEW INTRODUCE ITEMS</b>	
407	290	Speedo Meter Cover GB 50 Open Comp.	550	Diesel Motors Long 12V Henxing	700
608	290	<b>SPEEDO METER GEAR SET (PVC)</b>		Pitman Arm Power Steering/1613/LP	480
709	290	Speedo Meter Gear Set 407	120	Sector Shaft 1613 SFC/1613/LP	1050
GB 30/40	290	Speedo Meter Gear Set GB 60	200	Clutch Booster HYWA	1900
1612	280	Speedo Meter Gear Set GB 40	150	Sector 1613 Modified	1200
1613 Thicker	350	<b>BRASS RING (FORGING)</b>		Forni Kit	850
Clutch Fork & 2515 Type C Type/G375	400	Brass Ring GB 407	140	Steering Worm 1613 SFC	1200
<b>COOLING PIPE</b>		Brass Ring GB 608	200	Steering Worm 1613 LPT	1225
407	220	Brass Ring GB 40	240	Cabin Tippa 10m Hole	180
608 1709/ 1109/407 TURBO/712	240	Brass Ring GB 50	380	Power Steering Pump TC/Turbo	2650
SE/1612	230	Brass Ring GB 60	340	Water Body Hub TC Big (ALM)	170
1613 SK / EURO II/2515	275	Ring GB 50/GB 75 Steel	260	Water Body Hub TC Small (ALM)	140
<b>POWER STEERING ROTTOR</b>		Ring GB 60 Steel Big/Small	275	Coolant Bottle White 407/1612	90
ZF & Rane Rock Berg	850	<b>GEAR BOX</b>		Coolant Bottle White 709 LPT/1109	850
TC All Type & 10 Hole/Rock Berg	850	Gear Box Carrier Kit 407	150	Coolant Bottle White TC Big	900
<b>BRAKE RACHED</b>		Gear Box Carrier Kit 608/GB40	240	Water Separator N/M	400
Rached Front L/R 1510 Each	400	Gear Box Carrier Kit GB-75	210	Tensioner Assy.	675
Rached Rear L/R 1510 Each	400	Gear Box Carrier Kit GB-60 FULL	250	Lever 3 Hole 1510 (Fine)	115
Rached Front L/R 709 Each	450	<b>ASSLY HOUSING GB BLOCK FOR GEAR</b>		Lever 3 Hole TC (Rough)	125
Rached Rear L/R 709 Each	450	Housing Block 1512 TC	540	Clutch Booster 70mm/90mm	1150
Rached Front TC Each	470	Housing Block 2515 TC	540	<b>GEAR TOPA RAD</b>	
Rached Rear L/R TC Each	475	Housing Block 2516TC	540	Gear Topa Rod 1510 (Fine)	175
Brake Rached Ex Front	400	Housing Block 1312 TC	540	Gear Topa Rod TC (Rough)	180
Brake Rached Ex Rear L/R/1109	475	Housing Block 1313 TC	540	Gear Topa Rod 709 (Thin/Thick)	190
<b>CLUTCH PATTI</b>		Housing Block Hywa	340	Gear Topa Rod 407 (Thin/Thick)	200
Clutch Patti Complete 407/1612	120	<b>POWER STEERING CROSS ASSLY</b>		Gear Topa Rod GB 50 (Thin/Thick)	200
Clutch Patti Complete 1613	130	Power Steering Cross Assy. ZF	370	Gear Topa Rod GB 60 (Thin/Thick)	210
<b>GEAR LEVER</b>		Power Steering Cross Assy. Rane	360	<b>GEAR CHIRA PIN SET</b>	
Gear Lever 407 O/T & N/T Each	300	Power Steering Cross Assy. Rane	380	Chira Pin Set 407	3
Gear Lever 608 Each/709	300	<b>BRAKE ADJUSTER</b>		Chira Pin Set 1510	7
Gear Lever GB-30 Truck/ GB 40 Truck	300	Brake Adjuster 407	145	Chira Pin Set TC	8
Gear Lever 1512-1612	425	Brake Adjuster 407 Modified	145	Chira Pin GB-60/Spiral	10
Gear Lever LPGB-40/GB-30	630	Brake Adj 709 Double Gr/407TURBO	250	<b>GEAR CROSS KIT</b>	
Gear Lever LP 709	220	<b>STEERING CROSS ASSLY</b>		Gear Cross Kit 1510	40
Gear Lever 2515 Thick	440	Steering Cross Assly. 1312/1612	360	Gear Cross Kit TC	40
<b>AIR FILTER CAP</b>		Steering Cross Assly. 407	250	Gear Lever Kit 1109 (Brass)	45
Air Filter Cap Top Plain	140	Steering Cross Assly. ZF/Rane	350	Gear Lever Kit 709 (Brass)	40
Air Filter Cap Top 1613 TC/2515	150	<b>STEERING YOKE TEETH</b>		Gear Lever Kit 709 (Steel)	33
Air Filter Cap Top 1616 Tasla	200	Steering Yoke & Teeth 407/608 Thin	350	Gear Lever Kit 1109 (Steel)	33
<b>AIR COMPRESSOR HEAD (ALUMINUM)</b>		Steering Yoke & Teeth LP 709	400	Gear Lever Kit 4018 With Brass Bush	48
Air Comp. (Casting) Head 709	450	Steering Yoke & Teeth 1613 SFC	500	Gear Rollar GB 60	55
Air Comp. Head 709 (70mm) ALM	475	Steering Yoke & Teeth 1109 EX	490	<b>EXHAUST PIPE</b>	
Air Comp. Head 1510/TC (94mm)	500	Steering Yoke & Teeth 2515 ZF	530	Turbo Exhaust Pipe 0115	220
Air Comp. Head 3118	1200	Steering Yoke & Teeth 2515 Rane	530	Turbo Exhaust Pipe 0109/110 N/M	240
Air Comp. Head Ex O/M/N/M	525	Steering Yoke & Teeth 407/608 Thick	400	Turbo Exhaust Pipe 0104/0102	240
A.C. Head Plate 3118/4018	405	Steering Yoke & Teeth 4923	510	Turbo Exhaust Pipe 0132	250
Air Comp. Head Plate 709/1510/TC/EX	200	<b>SWITCH</b>		Turbo Exhaust Pipe 0123	435
Air Com. Plate CNG/IVECO/1613 Turbo	300	Speed Sensor With Brass Nut	370	Turbo Exhaust Pipe 0136	435
<b>SPEEDO METER COVER</b>		Oil Pressure Switch 4018	140	Turbo Exhaust Pipe 0117 Big	460
Speedo Meter Cover 407 Complete	410	Tappid Sensor Switch TC	325	Turbo Exhaust Pipe 0107	380
Speedo Meter Cover Di Complete	450	Reverse Light Switch With Wire	100	Turbo Exhaust Pipe 709	225
Speedo Meter Cover GB40/GB50	700	Diesel Filter Switch TC	50	Turbo Exhaust Pipe 1109	225
Speedo Meter Cover GB-60/75 (Alum)	400	Dieisel Filter Switch EX	45	Turbo Exhaust Pipe 909	225
Speedo Meter Cover 709 Complete AL	650	Brake Switch Red/Black	55	Turbo Exhaust Pipe 0138	490
		Dieisel Filter Switch 3118	50		

PACKING FORWARDING & GST EXTRA AS APPICABLL

Courtesy By:- APEL PUNE PRODUCTS (INDIA) 217A/2, Guru Nanak Market, Kashmere Gate, Delhi-110 006 Phone: 09818601701

# नकली गवाह को साबित न कर पाने पर बीमा कंपनी

## क्षतिपूर्ति के लिये उत्तरदायी

मोटर वाहन अधिनियम



**स्वीट-नॉट**  
मोटर वाहन अधिनियम 1988 की धारा 173 एवं 166 के अंतर्गत मध्यप्रदेश उच्च न्यायालय में याचिका संख्या 2552 साल 2013 का मामला नेशनल इंश्योरेंस कंपनी लिमिटेड बनाम श्रीमती रमा देवी का था और इसका फैसला 12 जुलाई 2018 को हुआ। यह अपील अतिरिक्त मोटर वाहन दुर्घटना क्लेम ट्रिब्यूनल जबलपुर द्वारा क्लेम केस संख्या 7 साल 2011 द्वारा पारित किए गए अवार्ड को चुनौती देने के लिए बीमा कंपनी द्वारा दायर की गयी। ट्रिब्यूनल ने क्लेममेंट / विपक्षी को विपक्षी संख्या 1 के पति मिथलेश कुमार बिहनिया के मृत्यु के बाद 26,17,500 रुपए क्लेम देने का आदेश दिया था। क्लेममेंट ने अधिनियम की धारा 166 के अंतर्गत 36 लाख रुपए की क्षतिपूर्ति की मांग की थी। मिथलेश कुमार की मृत्यु एक दुर्घटना में 21 जून 2010 को हो गई थी। क्लेममेंट का कहना था कि मृतक के पत्नी और बच्चे हैं एवं मृतक उनके परिवार एक एकमात्र रोटी कमाने वाला व्यक्ति था। वह एक पुलिसकर्मी था और उसकी मृत्यु तब हुई जब वह अपनी ड्यूटी पर जा रहा था। उन्होंने कहा कि मृतक की मोटरसाइकिल को एक तेज और सापरवाही से चलते वाहन ने पीछे से टक्कर मारी वह वाहन बीमति था। मिथलेश के चोटों आई एवं अस्पताल में भर्ती करवाने के बाद उसकी मृत्यु हो गयी। रामपुर पुलिस चौकी में इस बाबत एफआईआर दर्ज करवायी गई।

मामले को सुनने के बाद ट्रिब्यूनल ने 26,17,500 रुपए की क्षतिपूर्ति देने का आदेश दिया। इस आदेश को बीमा कंपनी ने चुनौती दी। अपनी अपील में बीमा कंपनी ने दलील दी कि जिस चरमदीय गवाह के साक्ष्य के आधार पर ट्रिब्यूनल ने अपना आदेश दिया वह नकली गवाह है जिसने दुर्घटना को होते नहीं देखा था और उसके साक्ष्य पर विश्वास नहीं किया जा सकता है क्योंकि दुर्घटना के बाद वह चुप रहा और उसने इसकी जानकारी पुलिस को नहीं दी। इस अपील की दलील यह है कि यह नकली गवाह रमू वर्मन गलत था और उसके ऊपर विश्वास करके

ट्रिब्यूनल ने गलती की है। अपीलकर्ता ने बीच का ध्यान इस ओर भी खींचा कि रमू वर्मन ने सीआरपीसी की धारा 161 के अंतर्गत बयान में कहा कि जिस मोटरसाइकिल का संदर्भ है वह लाल रंग की थी, परंतु ट्रिब्यूनल में अपने दिए बयान में उसने कहा कि वह काले रंग की थी। यह बताते हुए अपीलकर्ता ने कहा कि रमू वर्मन के स्टेटमेंट को खारिज किया जाना चाहिए। विपक्षी की तरफ से हालांकि दलील दी गई कि क्योंकि सिर्फ वाहन का नंबर एफआईआर में नहीं बताया गया, यह मामले को संदेहास्पद नहीं बनाता है। क्लेममेंट ने शामिनी और अन्य बनाम हरभजन और अन्य 2012 के मामले और संस्था और अन्य बनाम गुड्डू और अन्य के मामले को नजीर पेश की और अपने पक्ष को मजबूती से रखा। अपीलकर्ता की तरफ से दलील दी गयी कि घटना 21 जून 2010 की है परंतु वर्मन का स्टेटमेंट 9 सितंबर 2010 का है और उसका डाई महीने तक सामने न आना उसकी गवाही को संदेहास्पद बनाता है। बीच ने सुनवाई के बाद अपनी राय के दौरान ट्रिब्यूनल की अवार्ड में दी गई टिप्पणी जिसमें कहा गया था कि रोजमर्रा में लोग पुलिस के पास जाने में संकोच करते हैं अगर वह कोई घटना देख भी लेते हैं तो भी। बीच ने कहा कि रमू वर्मन ने यह भी अपने स्टेटमेंट में कहा है कि दुर्घटना देखने का बावजूद वह पुलिस के पास गया और उसने मोटरसाइकिल का नंबर बताया। बीच ने कहा कि बीमा कंपनी को कोई साक्ष्य पेश करना चाहिए था जो यह साबित करे कि वह नकली गवाह था। बीच में अपने आदेश में कहा कि ट्रिब्यूनल ने कोई गलती नहीं की है खास तौर पर उस परिस्थितियों में जब बीमा कंपनी अपने पक्ष में किसी ठोस साक्ष्य को पेश नहीं कर पायी है। अपील खारिज।

## इम्पोर्ट घटाने के लिये भारत में बने इलेक्ट्रिक कम्पोनेंट्स : मारुति

**वाहन-उद्योग**  
मारुति सुजुकी ने ऑटो कम्पोनेंट कम्पनियों को गाड़ियों के इलेक्ट्रॉनिक्स और कुछ अन्य क्रिटिकल कम्पोनेंट्स का उत्पादन देश में ही शुरू करने का सुझाव दिया। मारुति सुजुकी ने कहा कि इससे इन कल-पुर्जों का आयात कम करने में मदद मिलेगी। इससे न सिर्फ मारुति को मदद मिलेगी बल्कि सरकार को मेक इन इंडिया मुहिम को भी समर्थन मिलेगा।

मारुति सुजुकी के एमडी एंड सीईओ केनिचि आयुकावा ने ऑटो कम्पोनेंट मैन्यूफैक्चरर्स एसोसियेशन यानी एक्मा के सम्मेलन में कहा, कल-पुर्जों के हिसाब से मारुति सुजुकी की गाड़ियों 90 प्रतिशत से अधिक स्वदेशी होती हैं। लेकिन कुछ मुख्य कल-पुर्जें तथा इलेक्ट्रॉनिक्स का हमें अभी भी आयात करना पड़ता है, हम चाहते हैं कि ये सामान भारत में बने।

यदि कोई कम्पनी गुणवत्ता तथा परीसे के साथ देश में ही ये सामान बनाये तो इससे न सिर्फ मारुति सुजुकी को बल्कि पूरे घरेलू वाहन उद्योग को मदद मिलेगी। आयुकावा ने कहा कि भविष्य में सर्वश्रेष्ठ अवसरों को भुनाने का राज इंटरनल आरएंडडी क्षमता में निहित है। यदि भारत को भविष्य की दुनिया में प्रतिस्पर्धी बनना है, तो मेरा सुझाव है कि आंतरिक शोध एवं विकास क्षमता को विकासित करने के लिए सहायता करनी चाहिये, जो एक लंबी प्रक्रिया है तथा धीरे-धीरे परिणाम देती है।

**ALWAYS INSIST ON**

# Ashoka

- CLUTCH PLATES
- BRAKE LININGS
- PRESSURE PLATE ASSYS.
- CLUTCH FACINGS
- FAN & V. BELTS
- FUEL LINES
- ENGINE MOUNTINGS

FOR  
**TATA & TRACTORS**

## ASHOKA AUTO ENTERPRISES

1/384, Punja Sharif, Kashmir Gate  
Delhi-110 006 Phone: 23948176, 23976587  
Fax: 91-011-23976587

Stockist for 36 Garh :

**KAKKAD AUTOMOBILES**  
10, Patwa Complex, K.K. Road  
Raipur Phone : 2539475

Stockist for Bhopal :

**SUPER TRACTORS**  
30, Shah Building, Hamidia Road  
Bhopal Phone 4258655



As On 19.10.2019

DESCRIPTION	RATES	DESCRIPTION	RATES	DESCRIPTION	RATES
CT Set 0006	2600	5th Gear kit	2150	C. Cylinder Vista Big	1850
CT Set IGO TDI 0109	2700	Shifting sleeve 3rd TATA 4611 No.	950	Gear Cobe Vista Q/2	1950
T. Belt	510	Dipstick 1	45	Gear Cobe Vista TDI	1320
Bush Kit	300	Timing Cover-RR (Rh.Bottom)	78	Gear Housing Vista TDI	1090
Bush Kit Indigo	300	Timing Cover-RR (Lh.Bottom)	78	Gear Housing Vista Q/2	1150
C+ Set Vista TDI 9915	2200	Timing Cover-RR (Rh Top)	100	C. Coble Vista Q/2	400
Head Gasket Indigo	700	Timing Cover-RR (Top)	31	Bosh Kit Vista	600
Head Gasket Indica V2	850	Gasket (For Cyl. Head Cover) OE	198	Roc Bush Vista	500
Engine Shel Set	600	Crank Gear	400	Head Gasket Vista Q/2	1150
T. Normal 9903	530	Clutch Rel. Bearing With Sleeve	500	Diesel Filter Vista	1850
Engine Mount A 0164	600	Piston Set IV2	2050	Air Filter Q2	250
Engine Mount B 0155	510	Engine Vall 006	1050	5th Gear Vista	1200
Engine Mount C 0155	520	Kit Frt Strut	200	Timing Chain Vista Kit	1950
C. Cable TDI 119	450	Kit Bush Rear Kit	310	Bollgind Vista	400
C. Bearing Vista	550	Trailing Arm LH T3	2200	IBJ Vista	400
R. Bush Kit DV2	410	Kit Rear Shock Absorber	250	Treed Vista	575
Engine Kit Indica	7400	Steering Knuckle-Rh-Lh (Each)	1405	Front Door LH V2	6100
T. Nut I Blue 9927	350	Clutch Fork N/M Pati	150	Front Door RH V2	6400
AC Riley 4907	350	Front Shocker Kit Indigo 0134	750	A.C. Cable V2	125
Piston Set Indica V2	1600	Glow Plug Timer Indica 9931	1400	Hood Strip	320
Piston Ring Indigo	2100	Door Pat Set 402	600	Hood Hing LH/RH (Set)	200
Packing Kit Indica V2	1650	Timing Tensioner Vista	2050	Front Shocker W/Out LH 0122	1450
Packing Kit Indigo	1850	Clutch Pressure TataPetrol I	2650	Front Shocker W/Out RH 0123	1450
5th Gear Kit	2200	Gear Lever Rod OE N/M	150	Brake Disk 3714 V2	680
Disk Ruter V2 3714	590	Coolant Bottle	650	Brake Disk 3704 IOM	675
Searing Gear Silvr 4612	650	5th Gear 29Teth (Indica V2)	1850	Hand Brake Liver	338
Valve Guide Seal (Set)	320	Synchronizer Ring (Set 5 Pacs.)	650	Front Hub I	590
Filter Element Indica	150	W.W. Mashin Front RH/LH	490	Rear Door	5826
Air Filter Assy. Indica Assy.	850	W.W. Mashin Rear RH/LH	490	Dickey UL	4213
Clutch Release Yoke 0113 No.	450	Wiper Blade Set (Indica) NM	225	Front Bumper O/M V2	2050
Frnt. Brake Disc O/M Indica	680	Fly Wheel Ring (Indica)	350	Rear Bumper O/M V3	1821
Oil Filter I-0103	100	Bonet V2	3250	Cam Shaft	2440
Oil Filter IGO 0106	160	Eye Bro (Set 4 Pcs.)	1350	5th Gear Assy. 0004	2090
Air Filter IGO 0131	245	Radiator Fan Bhar	650	S. Sleeve 3/4th	780
Diesel Filter Vista 0108	1450	Radiator Fan Gaits OE	630	S. Sleeve 5th O.E.	550
Air Filter Vista 112	250	H. L. Kit V3	2000	0112 Gear Changer	490
Engine Kit Sumo	11500	Front Bumper Indica V2	1800	Timenig Cover (Set 3 PCs)	250
Engine Kit Indigo	9200	Front Bumper Xeta	3275	Engine Mounting	450
Steering Assy. Rane Model V2	3300	Rear Bumper V2	1400	Head Gasket IG	830
Steering Assy. IGO Rane	8400	C. Cylinder Vista Small	1070	Front Bush Kit IGO	325

Courtesy By : KANSAL AUTO TRADERS 123, Gurunanak Auto Market, Kashmere Gate, Delhi-6 Ph. : (O) 23916961, 64775375 (M) 9811031573

# ‘प्राइवेट यूज के लिए इलेक्ट्रिक व्हीकल्स पर नहीं मिलेगी सब्सिडी’



सरकार ने कहा है कि देश में इलेक्ट्रिक वाहनों को बढ़ावा देने के लिये दी जाने वाली सब्सिडी सिर्फ व्यावसायिक वाहनों के लिये उपलब्ध होगी। निजी उपयोग के वाहनों को सब्सिडी योजना में शामिल नहीं किया जाएगा।

केंद्रीय भारी उद्योग एवं सार्वजनिक उपक्रम राज्यमंत्री अर्जुन राम मेघवाल ने यहां एक कार्यक्रम में कहा कि चाहे बाइक हो, कार हो, बस हो या ई-रिक्शा हो, सरकार का अनुमान है कि इन सभी श्रेणियों में देश इलेक्ट्रिक वाहनों को अपनाएगा। उन्होंने कहा कि पेरिस संधि के तहत कार्बन उत्सर्जन कम करने के लिये यह बदलाव आवश्यक है। मेघवाल ने भारत ब्रिटेन मोबिलिटी फोरम 2019 में यहां कहा, ‘सरकार ने वाणिज्यिक वाहन मालिकों के जरिये इलेक्ट्रिक वाहन को बढ़ावा देने की नीयत साफ कर दी

है और सिर्फ उन्हें ही प्रोत्साहन मिलेगा।’ दस हजार करोड़ रुपये की फेम योजना के तहत व्यावसायिक इस्तेमाल के तिपहिया और चौपहिया वाहनों पर सब्सिडी दी जाती है। यह सब्सिडी निजी इस्तेमाल के दोपहिया वाहनों पर भी मिलती है। विभिन्न वाहन कंपनियों इलेक्ट्रिक वाहनों को लोकप्रिय बनाने तथा उन्हें किफायती बनाने के लिये निजी इस्तेमाल वाले वाहनों पर भी सब्सिडी देने की मांग कर रही हैं।

मेघवाल ने इलेक्ट्रिक वाहनों की जरूरत पर जोर देते हुए कहा कि आने वाली पीढ़ियों को साफ पर्यावरण देने के लिये यह एकमात्र जरिया है। उन्होंने कहा, ‘हमें पेरिस संधि के तहत कार्बन उत्सर्जन कम करने के लिये इलेक्ट्रिक वाहनों को बढ़ावा देना होगा। भविष्य की पीढ़ियों के लिये यह सही रहेगा कि उन्हें धुआरहित पर्यावरण मिले। यह हमारा लक्ष्य है।’ इलेक्ट्रिक

वाहनों को बढ़ावा देने की योजना के बारे में उन्होंने कहा कि बड़े तथा स्मार्ट शहरों में वाहनों को चार्ज करने का संरचना विकसित करने के लिए निकायों से प्रस्ताव मंगये गये हैं। उन्होंने कहा, ‘2011 की जनगणना के आधार पर 10 लाख से अधिक की आबादी वाले शहरों में चार्जिंग संरचना विकसित करने के उद्देश्य से प्रस्ताव मंगये गये हैं। शुरुआत में इसके जरिये एक हजार चार्जिंग स्टेशन तैयार करने का लक्ष्य है।’ मेघवाल ने कहा, ‘सरकार इलेक्ट्रिक हाइवे भी बनाना चाहती है। हम इस बारे में काम कर रहे हैं। इलेक्ट्रिक वाहनों को अपनाने से न सिर्फ वायु प्रदूषण कम होगा बल्कि आयात का खर्च भी कम होगा।’

## बुगाटी ने बनाई दुनिया की सबसे तेज कार, 490 किलोमीटर प्रति घंटा है इसकी अधिकतम स्पीड

फॉक्सवैगन ग्रुप की कंपनी बुगाटी ने दुनिया की सबसे तेज गैर रेसिंग कार बनाने का दावा किया है। कंपनी ने बुगाटी शिरॉन को मॉडिफाई कर यह कार बनाई है। इसके लिए रेस कार मैनुफैक्चरिंग कंपनी डेलारा का सहयोग भी लिया गया। इसकी अधिकतम स्पीड 490 किलोमीटर प्रतिघंटा है। बुगाटी का दावा है कि यह पहली ऐसी गैर-रेसिंग कार है जिसने 300 मील प्रति घंटे (482.8 किलोमीटर प्रति घंटा) की स्पीड को पार किया है। बुगाटी शिरॉन भी अपने आप में लिमिटेड एडिशन कार है। इसकी कीमत करीब 21 करोड़ रुपये है। मॉडिफिकेशन के बाद इसकी कीमत और बढ़ेगी।



**Distributor/Stockist:**  
**SANJAY MOTORS**  
17-E, Pratap Nagar, By Pass Road  
Udaipur (Raj.) Phone : 0294-2492843  
Mobile : 09351365168

## Delhi Market Report Indica-Indigo Spare Parts



As On 19.10.2019

DESCRIPTION	RATES	DESCRIPTION	RATES	DESCRIPTION	RATES
Clutch Cable TDI	300	Brake Drum OE (Indigo)	1150	TCA P (Rane)	1150
Piston Ring IGO	2100	A. C. Idler OE (Indigo) Tata	400	H.L. Kit O.M. NM	1893
Dragling Kit IGO	832	Steering Knuckle (Indigo)	1332	Front Bumper IGO OM	2280
Tappet Normal	480	Tie Rod End (Rane)	310	Rear Bumper IGO OM	2445
Heater Plug	1090	Str Ball Joint M (Rane)	218	Front Bumper IGO CS	2809
FICD	650	Str. Ball Joint P (Rane)	190	Front Bumper IGO N/M	2905
Glow Plug Timer OE (Indigo)	690	Lower Ball Joint M (Rane)	208	Rear Bumper IGO N/M	2390
1910 Dia Clutch Disc-DSL (Indigo)	2472	Lower Ball Joint P (Rane)	530		
Front Hub OE (Indigo) Tata	655	TCA M (Rane)	1150		

Courtesy By : KANSAL AUTO TRADERS 123, Gurunanak Auto Market, Kashmere Gate, Delhi-6 Ph. : (O) 23916961, 64775375 (M) 9811031573



# Delhi Market Report SPACIO & SAFARI Spare Parts



As On 19.10.2019

DESCRIPTION	RATES	DESCRIPTION	RATES	DESCRIPTION	RATES
Engine Kit Sumo	8500	Oil Filter (SAFARI) 0115	180	Radiator Fan BHAR	450
Coil Spring B705 DI/Spacio	1150	Oil Filter (SAFARI DECOR) 0165	220	Front Shocker (SAFARI)	810
Piston Set	2850	Air Filter (SAFARI DECOR) 0222	490	Clutch Bearing (SAFARI DECOR)	750
Piston Ring	2690	Shifting Shaft	300	Balancer Light	320
Fly Wheel Ring	370	Oil Filter Spacio	90	Head Light 0113/0114 ST	2725
Door L0ok	260	Air Filter S. Docor 2.2 0106	665	Tail Light (SAFARI)	650
Clutch Plate (SPACIO)	1250	Rear Brake Shoe (SAFARI DECOR)	980	Mould ((SAFARI)	350
Bush Kit (SAFARI) Rear	1100	Air Filter (SPACIO)	250	Wiper Arm	200
Look Set Sumo	950	Top Gear (SPACIO) 049	2150	Wiper Blade (SAFARI) 9907	250
Front Bush Kit (SPACIO)	1100	Corner Light (SAFARI) LH	-	Air Filter (SAFARI) 0296	325
Clutch & Pressure Set (SPACIO)	3250	Corner Light RH(SAFARI)	258	Gear Rod (SAFARI)	260
Clutch Presser Set (DECOR) LUK	3800	Fog Light LH (SAFARI)	550	Front Grill Safari OM	750
BSM 6345 (SAFARI) What Aren	260	Fog Light RH(SAFARI)	550	Front Grill Safari NM	3915
BSM 6344 (SAFARI)	270	Power Window Machine RH TATA	2820	Bumper Grill Safari NM	925
Resser Plate (SAFARI)	1510	Power Window Machine LH TATA	2820	Indicator Light Safari Decor	200



## SUMO Spare Parts

As On 19.10.2019



DESCRIPTION	RATES	DESCRIPTION	RATES	DESCRIPTION	RATES
Bonnet	3800	Wiper Blade Set	200	Radiator Sumo	4800
Clutch Plate Sumo	1150	Water Pump Assy. Sumo Gold	1150	Front Bumper Corner	185
Brake Disc	950	Fly Wheel Ring	370	Rear Bumper Corner	157
Bush Kit Spacio	1090	Top Gear	2950	Gear Box Mounting	230
Top Gear 0116	3200	4617 4th S Sleeve	624	Front Shocker Sumo	750
Top Gear 0103	3400	4612A 3rd S Sleeve	1035	Rear Shocker Sumo	670
7903 Main Shaft	3400	Oil Filter SUMO	80	Steering Shocker	728
Clutch & Pressure Plate Set Sumo	2350	Air Filter SUMO	185	A. C. Cable Victa	157
A. C. Cable	160	Disc Pad Rane	580	Door BSM	1600
Bush Kit Sumo O/M	790	Wheel Rim Spacio	1650	Fender BSM	1197
Engine Seal Set	815	Coil Spring B705 207DI	1050	Wheel Rim Sumo	1325
Synchronizer Ring I/II	310	Coil Spring B703 Spacio	1320	Wheel Cap Sumo	208
Synchronizer Ring III/IV	310	0164 Condenser Core Indica	2766		



## Delhi Market Report VICTA Spare Parts

As On 19.10.2019



DESCRIPTION	RATES	DESCRIPTION	RATES	DESCRIPTION	RATES
Head Lamp VICTA	1800	Oil Gaje VICTA	182	IInd Gear SUMO	1150
Tail Light VICTA	560	Acc Cable 207 DI	224	Ivth Gear SUMO	1612
Front Bumper VICTA	2445	Bush Kit VICTA	960	I & II S. Sleeve Sumo	567
Front Gril VICTA	3121	Assy. Pin VICTA	119	Radiator 207 DI	8843
Rear Bumper VICTA	2445	Pivot Bush VICTA U Link	94	S. Meter Cable SUMO	250
Oil Dipstic VICTA	210	Tie Rod End	540	Lock Set SUMO	1025
Oil Filter VICTA	167	Wheel Rim SUMO	1300	Front Bonnet	2472
Tensioner Vica 0138	875	Timing Belt	600		
0139 T. Tensner	980	Wheel Rim 207 DI	1750		

Courtesy By : KANSAL AUTO TRADERS 123, Gurunanak Auto Market, Kashmere Gate, Delhi-6 Ph. : (O) 23916961, 64775375 (M) 9811031573



V E S C O INTERNATIONAL

1332-A, Sultan Singh Building, Kashmere Gate, Delhi-6 (M) 9870287730, 9870287720 Phone : 43751149

# CHERA

ESTD. 1972

## Clutch Systems

We Believe in one Thing.....  
**Excellence**

Tractors



Product For :

Hydra Crains



Fork Lifts



Jeeps



Mini Trucks



Trucks



OEM's to:



Manufactured By :

## CHERA ENGINEERING WORKS

20, Industrial Area, Shed No.7, N.I.T., Faridabad-121 001 (India)

Phone : (O) 0129-4024860 E-Mail : cewchera@hotmail.com

Marketing Person : Mr. Manmeet Singh # +91-9810023264

Web : www.cheraclutches.in



# TOYO N TOYO

JAPANESE TECHNOLOGY IN MOTION



Marketed By

## SINGH INDIA CORPORATION

3831-32, 1st Floor, Maqbool Press Wali Gali, Mori Gate, Delhi-110 006

Phone : +91-11-40020052 Mobile +91-98716 66622

Email : obero.aman@yahoo.co.in

Distributor & Stockist



**KNORR-BREMSE**  
BRAKE PARTS

**ROTEX**  
Engineering For The Future

**Haldex**

**TATA**  
TATA AUTOCOMP

**SORL**

परिवहन सम्पदा

दीपावली की खर्दिक शुभकामनाएँ

30 अक्टूबर 2019 65



An ISO/TS 16949 Certified Co.

लक्ष्य हमारा  
विश्वास आपका

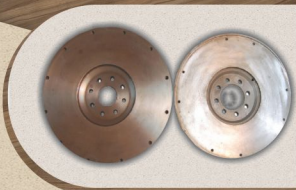
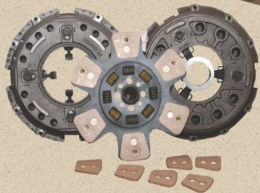

**OEM** Supplier to ASHOK LEYLAND

*Now*

Available Clutch Systems  
For Tractors



Replacement Market

State Transport  
Undertaking

Export

Complete Rang For

VOLVO | MERCEDES-BENZ | AMW  
EICHER | TATA | SWARAJ MAZDA | MAHINDRA  
ASHOK LEYLAND

Authorised Channel Partners

**BIPIN AUTO SPARES**

Ranchi (Jharkhand) ☎ +91-9835504621

**BIR BROTHERS**

Kanpur (U. P.) ☎ +91-9839068523

**MATRO AUTOMOBILES**

Gauhati (Assam) ☎ +91-9864050878

**JOLLY AUTOMOBILES**

Meerut (U. P.) ☎ +91-9758955255

**SIROCCO PRESSING PVT. LTD.**

Plot No. 16, Industrial Area, N.I.T. Faridabad-121001 (Haryana)

PH.: 0129-4296000-09, 4022293, Fax.: 0129-4296010

E-mail : [siroccopressings@gmail.com](mailto:siroccopressings@gmail.com)

**DEPOT**

**KANPUR :** Shop No. S-48, Gadarian Purwa,  
(M) 09450656048

**DELHI :** 2776, Pyarelal Building, Guru Nanak  
Motor Market, Kashmiri Gate-06  
(M) 09899470570

FIRST INDIAN OEM SPRING COMPANY

# SIROCCO

LEAF & PARABOLIC SPRINGS

• U-BOLT • SHACKLE & SPRING PINS

TS : 16949:2009



Estd. 1953 | Capacity:36000 T / Annum | Decades of OEM Experience

*Original Springs for Broken Roads*

## Introduced

Complete Suspension kit For Trailer with Leaf Spring Assy. of  
90 x 16, 80 x 16, 75 x 13 & 75 x 16

## AUTO PINS (INDIA) LTD.

2776 Pyare Lal Motor Market, Kashmere Gate, Delhi-110006 ☎ 011-23978748

☎ 0129-4155691, 4155692 📞 +91-9899470570

✉ autopins@vsnl.com | 🌐 www.autopinsindia.com



# MANOJ MOTORS

A House of Halogen Lamps & Automotive Lighting (PREM GALI)

Authorised Distributor & Stockist



PHOSORON  
Family of HPS



Autopal  
Excellence in Lighting



OSRAM  
LIGHT IS OSRAM



PHILIPS



COMET  
BULBS



EXCELITE  
Automotive Lighting Solutions



HELLA  
Technology with Vision



Enjoy the bright and melodious journey...



RODS  
ADDING VALUE



PROMO  
THE RIGHT CHOICE



M  
motherSON  
AUTO PARTS



BALAK



FVSI  
AUTOMOTIVE COMPONENTS



UNO MINDA  
Connecting Man to Technology



PECO



Reliance



PROTECTOR  
(FUSES)



For Trade Enquiries Contact Us @

1/186/8 Prem Gali, Punja Sharif, Kashmere Gate, Delhi - 110006 (India)

+91-11-23910810, 23928150

manojmotors78@gmail.com

+91-9810565053, +91-9810049296

We Have No Other Branch | Beware of Similar Firm Name



**PRIZOL**®  
**AUTO SPARE PARTS**

**sona**  
 Driving Tomorrow



**ALL TYPES OF WARM FORGE BEVEL GEARS  
 FOR HEAVY COMMERCIAL VEHICLES**

**MORE THAN 1200 ITEMS FOR TATA & LEYLAND**



**GLOBE AUTO PARTS PVT. LTD.**

*Regd. Office :*

2789/1, Lothian Road, Opp. Engineering College, Kashmere Gate, Delhi-110006 (India)

*Corporate Office :*

AG-443, 444, 445, Sanjay Gandhi Transport Nagar, Delhi  
 Tel.: +91-9999013130, 9899899998 Email : [prizol.sales@gmail.com](mailto:prizol.sales@gmail.com)

**Business Enquiries Solicited**

# SRE®

HI - PERFORMANCE CLUTCHES



HEAVY DUTY & HI-TORQUE  
**CLUTCH**

## SUNRISE ENGG.

Plot No. 2, Sector-24, NIT Faridabad - 121 005 (Haryana)

Phone : 0129-4168009 Mobile : 09212268009, 09654959127

Email : sales.sreclutches@gmail.com Website : www.sreclutches.com



# राज्यों का रोड़ा, ऑटो इंकने कहा

## जीएसटी कट...

वाहन-उद्योग

## थोड़ा



- जीएसटी कटौती की ऑटो इंडस्ट्री की मांग को राज्य सरकारों ने खींचा कर दिया है।

कारण क्या है स्लोडाउन का तब मानिये ऑटो दिग्गज भी भरोसे के साथ नहीं कह सकते। पिछले यदि 12 महिनो में ऑटो इंडस्ट्री के बयानों को देखें तो इसका अंदाजा भी हो जाता है। शुरुआत में कहा जा रहा था ओला-उबर जैसी कैब कम्पनियों ने अर्बन सेंटर्स पर कार डिमांड को नुकसान पहुंचाया है। फिर नैरिटिव आया कि मई में चुनाव हैं इसलिये कस्टमर नतीजे देखने के बाद ही फैसला करेगा इसलिये दूसरी तिमाही से स्थितियां कंट्रोल में आने लगेंगी। पैरल कर्चा एनबीएफसी फंड ब्राइसिस और कंज्यूमर सेंटिमेंट की भी होती रही लेकिन जब से नई सरकार ने काम संभाला है जीएसटी कट को रामबाण इलाज के रूप में पेश किया जा रहा है। हालांकि सरकार की ओर से अभी तक जो भी संकेत मिल रहे हैं उनसे साफ है कि कोई फिटिलस भले ही आ जाये लेकिन जीएसटी कटौती को इंडस्ट्री की मांग का मेमो डस्टबिन में डाल दिया गया है। सियाम ने फिर कहा है कि इंडस्ट्री को शाक ट्रीटमेंट की जरूरत है और जीएसटी कट वो काम कर सकता है। भले ही थोड़े समय के लिये क्यों नहीं हो लेकिन यह काम कर सकता है। सियाम के महादेशिक विष्णु माधुर के अनुसार जुलाई में पैसजर वेहीकल्स की सेल्स 31 प्रतिशत घटी है और यह सेल्स ड्रॉप का लगातार नौवां महिना रहा। माधुर के अनुसार इससे पहले दो मीके ऐसे रहे जब ऑटो इंडस्ट्री को स्लोडाउन से निपटने के लिये एक्ससाइज में कटौती कर राहत दी गई और दोनों ही बार सेल्स में बूस्ट दर्ज किया गया। माधुर कहते हैं कि थोड़े समय के लिये ही सही लेकिन जीएसटी को 28 से घटाकर 18 प्रतिशत करने से इंडस्ट्री को जम्पस्टार्ट करने में मदद मिल सकती है।

एक ओर ऑटो इंडस्ट्री जीएसटी में कटौती की मांग कर रही है वहीं ऑटो एक्सपोर्ट्स का मानना है कि एनबीएफसी के पास फंडिंग के लिये पैसा नहीं होना गाड़ियों की सेल्स में आ रही गिरावट की सबसे बड़ी वजह है। पिछले दिनों पीएसयू बैंक एमबीआई ने डीलरों की सेहत ठीक नहीं होने को देखते हुये डीलर फंडिंग के नाम से को कड़ा करने की बात कही थी। खबर है कि बैंको अब इन्वेंटरी फाइनेंसिंग के लिये डीलरों से 25 प्रतिशत मार्जिन मनी या फिर कोलेटरल की मांग कर रहे हैं और यह कम्पनियों के डिस्पैच घटने का एक बड़ा कारण बन रहा है। मार्केट कन्सल्टंट्स के अनुसार ऑटो डीलरों को दिया गया करीब 40 हजार करोड़ का लोन डिफॉल्ट के कगार पर है और ऑटो इंडस्ट्री ने सरकार से बैंकों को डीलरों के साथ डिफॉल्टरों को तरह व्यवहार नहीं करने की मांग की है। कुछ रिपोर्ट्स में यह भी कहा गया है कि राज्य सरकारों जीएसटी कटौती के किसी भी प्रस्ताव के खिलाफ हैं

### आवश्यक सूचना

हमारे सभी पाठकों से अनुरोध है कि हमारे Data Search Portal में अपनी Details Update करने के लिये, **Feedback Form** भरकर तुरन्त भिजवायें अथवा हमारी वेबसाइट [www.parivahansampda.in](http://www.parivahansampda.in) पर Inquiry बटन दबाकर Details Submit करें। ताकि आपको **Online Portal** से होने वाले सभी लाभ प्राप्त हो सकें। यह सभी संवाह्य विशुल्क है।

क्योंकि इससे उनके रेवेन्यू पर दबाव पड़ेगा। और बिना राज्यों की सहमति के जीएसटी काउन्सिल की मीटिंग में यह प्रस्ताव पा नहीं हो सकता।

रिटेल इंडस्ट्री की रिपोर्ट्स में कहा गया है कि कंज्यूमर खासकर फैशन रिटेलरों के 70 प्रतिशत तक डिस्काउंट देने के बावजूद दो महिनो में फुटफॉल में कोई सुधार नहीं हुआ है। मारुति सुजुकी के चेयरमैन आरसी भांगव के अनुसार एक साथ कई रेगुलेटरी बदलाव होने से गाड़ियों की प्राइस में एकमुश्त बढ़ोतरी हो गई जिसके चलते मार्केट के डायनामिक्स पहली तिमाही में अचानक बदलकर स्लोडाउन वाले हो गये।

हालांकि यहां यह भी गौर करने वाली बात है कि नेगेटिव कंज्यूमर परसेप्शन और लो डिमांड के बावजूद पिछले एक वर्ष में कार कम्पनियों ने अमूमन 3 बार प्राइस बढ़ाई हैं।

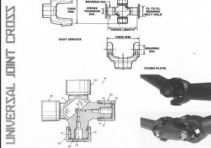
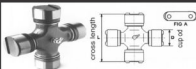

**DIMENSION**



**POWERING THE WHEELS OF MOVEMENT**

**BRAND HEMANT INDUSTRY**

Manufacturer Exporters of Propeller Shaft Components & U.J. Cross  
Specialist in Heavy Vehicles & Machine Shaft

Fact. : D-19, Sec. B-3, Tronica City Industries Area, Estate Loni, Ghaziabad-201102 (U.P.)

Tel. : 09313286180, 11-23826359

Head Off. : Arya Pura, Roshanara Road, Delhi-110007

E-mail : deepjain1@gmail.com, Web. : www.hemantind.com



# Delhi Market Report BEARINGS

AS ON 19.10.2019

BALL ROLLER BEARINGS					Size	SKF	NBC	TATA	FAG	Size	ABC	SKF	NBC
6003	140	88	75	70	6308-N	495	385	402	370	33111	640	730	575
6004	118	80	80	85	6309	725	490	429		33112	940	900	850
6004-2 RS	157	95	95	105	6309 N	780	510	445	480	331257	710	740	555
6005	131	98	90	85	6310	780	510	445	480	33215	1480	1480	1340
6005-2RS	173	131	115	110	6310 N	780	540	468	500	3659	455	-	265
6006	168	136	115	110	6311	1135	800	700		77213	1540	1630	-
6007	178	131	130	130	6312	1320	1000	885		11590/20	-	266	190
6007-2RS	237	185	165	140	6313	1640	1080	946		11949/10	250	280	235
6010	392	270	255		1838001	175	124	110		12649/10	320	300	300
6200	75	50	50	50	6308ZN	500	450			1988/22	260	287	245
6200-2RS	112	80	70	80	<b>TAPPER ROLLER BEARINGS</b>				24780/20	460	480	360	
6201	63	43	45	50	Size	ABC	SKF	NBC	25572/20	430	510	385	
6201-2RS	93	77	70	75	30203	160	200	175	25577/23	-	550	430	
6202	70	44	50	65	30204	205	222	175	25590/20	460	550	490	
6202-2RS	100	79	75	80	30205	205	236	190	25590/23	460	550	500	
6203	88	60	60	80	30206	280	312	280	25877/21	430	442	355	
6203-2RS	120	90	85	90	30207	290	340	270	2789/20	415	458	-	
6204	126	92	90	90	30208	480	530	455	28580/21	510	550	475	
6204 N	126	102	95	90	30209	320	390	285	31594/20	-	570	510	
6204-ZZ	180	110	120	130	30210	425	390	455	320/32	245	290	245	
6205	169	135	130	130	30211	-	710	580	344/32	440	480	-	
6205-2RS	220	165	160	185	30212	580	-	615	3984/20	-	900	785	
6206	252	175	170	200	30213	830	-	-	414/18	-	550	490	
6206-2RS	310	230	223	220	30302	207	224	188	47487/20	910	945	770	
6207	248	205	198	180	30305	310	331	240	48548/10	250	265	235	
6207-2RS	315	265	230	240	30306	315	388	275	462/53	660	785	705	
6208	315	250	220	210	30307	530	-	575	501349/10	320	382	315	
6208 N	320	260	220	240	30308	480	550	417	535/32	760	900	775	
6209	380	280	240		30309	725	735	660	539/32	-	738	770	
6210	400	295	255		30312	1245	1410	1155	565/62	1070	1220	1025	
6210 N	405	305	250		31312 L	1475	1490	1235	566/63	850	930	830	
6211	525	385	305	360	32011 X	365	-	465	580/72	850	1030	810	
6212	595	375	370	380	32020 L	1310	1450	1260	603049/10	415	465	400	
6213	650	505	425		32206	370	-	325	6379/20	1540	1650	1480	
6215	-	570	500		32207	400	445	365	67048/10	210	-	-	
6300	105	80	72	70	32208	400	470	410	683/72	1480	1860	1470	
6300-2RS	153	106	90	70	32209	445	490	430	716649/10	-	-	-	
6301	65	73	70	85	32210	545	590	500	72212/487	905	905	850	
6301-2RS	86	94	90	80	32211	410	550	365	86649/10	475	460	450	
6302	125	88	90	110	32212	750	940	715	09067/9195/12	-	310	285	
6302-2RS	150	127	120	125	32213	885	1150	910	U 497/60	1130	-	695	
6303	145	116	103	110	32214	985	1100	910	KIT 32217/683/72	-	3400	-	
6303-2RS	192	145	128	150	32216	1220	1460	1100	KIT 580/572-683/72	-	2620	-	
6304	135	108	116	120	32217	1530	2020	1535	KIT 535/32-6379/20	-	2880	-	
6304 NZ	135	140	150	120	32218	-	2900	1780	KIT 580/72-566/63	-	1815	-	
6304-2RS	162	160	133	140	32220	-	-	2630	KIT 32308/565/62	-	1730	-	
6305	290	145	133	154	32305	380	-415	-					
6305-2RS	235	177	138	180	32307	585	640	535					
6306	280	220	207		32308	510	640	490					
6306 N	265	235	213		32309	740	800	650					
6307	322	246	218	209	33010	605	625	560					
6307 N	325	260	225		33013	980	-	-					
6308	472	370	330	330	33019	1380	1625	1280					

Courtsey By: STATE BEARING 42-42A, P.S. Jain Motor Market, Kashmere Gate, Delhi-110 006 Phone : (0) 11-23934368, 23920702



# समय से बीमारी का पता लगाना जरूरी



स्वास्थ्य-जगत

हमारा जिस तरह के लोगों के साथ उठना बैठना है, उनमें से ज्यादातर लोगों की धारणा इस मॉडर्न युग में भी यही बनी हुई है कि कुछ स्वास्थ्य संबंधी समस्याएं उम्र से संबंधित हैं और इसीलिए किसी भी परीक्षण से गुजरने की जरूरत अभी तक नहीं हुई। 'जैसे आर्थोपेडिक समस्याओं को अक्सर बुढ़ापे की समस्या के रूप में ही देखा जाता है, लेकिन जिस तरह की जीवनशैली हम जी रहे हैं, उनमें गतिहीन जीवनशैली, लंबे समय तक बैठने, अतहलदी फूड, अत्यधिक तनाव, कई लोगों में गर्भाशय ग्रीवा की समस्याओं, पीठ के निचले हिस्से में दर्द और अन्य संश्लेष्य स्थितियों का निदान किया जा सकता है। दरअसल, 25 से 32 आयु वर्ग के युवाओं के बीच इस तरह की बीमारी कुछ ज्यादा प्रतिशत के साथ दिन-ब-दिन बढ़ रही है।' 25-35 वर्ष के आयु वर्ग के लोगों में एक गलत धारणा है कि इस आयु वर्ग में मधुमेह, थायरॉइड, कोलेस्ट्रॉल आदि नहीं दिखती हैं। लेकिन सभी परीक्षणों का संचालन करने पर पता चला कि उनके द्वारा दिये गये तर्क पूरी तरह से अस्वीकार्य हैं।' उन्होंने तर्क देते हुए कहा कि कुछ चीजें ऐसी भी होती हैं, जो प्रारंभिक अवस्था में होने के कारण कोई लक्षण नहीं दिखा पाती हैं, लेकिन यदि आप केवल निदान के लिए जाते हैं, जब लक्षण प्रमुख होते हैं, तो समय बर्बाद होने के कारण उपचार के दौरान समय पर निदान को रोक दिया जाता है। ऐसी स्थिति में क्लिनिकली देखभाल फायदेमंद है और इसीलिए सभी को लगातार चेकअप के लिए डॉक्टर के पास नियमित रूप से जाना चाहिए क्योंकि हमें नहीं पता होता है कि हमारे शरीर में किस सी बीमारी छुपी हुई है यह अनिवार्य नहीं है कि यदि आप दुबले हैं, तो आपका कोलेस्ट्रॉल का स्तर सामान्य ही होगा।

**मिथक-** कुछ लोगों का मानना यही है कि रक्त परीक्षण अस्वास्थ्यकर लोगों के लिए है और उन्हें रक्त परीक्षण की आवश्यकता नहीं है। इसका कुछ भी मतलब नहीं है और यह परीक्षण गलत है।

**तथ्य-** कुछ चीजें ऐसी भी हैं, जो प्रारंभिक अवस्था में होते हुए कोई लक्षण नहीं दिखा सकती हैं और यदि आप निदान के लिए जाते हैं, तो हो लक्षण प्रमुख हैं। बार-बार चेकअप शरीर के व्यवहार और उसका सही तरह से देखभाल कैसे करें, इसकी जानकारी देता है। इस तरह के मिथक वाले कई लोग खून की जांच करवाते हैं। परिणाम स्वास्थ्य में कमी का संकेत देते हैं। परिणामों की सटीकता के बारे में, कई लोग मानते हैं कि परिणाम सही नहीं हैं क्योंकि उन्हें लगता है कि उनकी जीवनशैली या आहार के बारे में सोचना कुछ भी गलत नहीं है, लेकिन तथ्य यह है कि ये रक्त परीक्षण सटीक रूप से क्लिनिकल बीमारी को दर्शाता है और साथ ही इस बात का भी संकेत देता है कि आपका स्वास्थ्य परीक्षण अवधि में कहाँ चल रहा है। निवारक कारणों से स्वास्थ्य की निगरानी के लिए नियमित परीक्षण एक बहुत प्रभावी उपकरण हो सकता है।

**मिथक-** ऐसा मानना है कि कुछ बीमारियाँ या स्थिति जैसे मधुमेह, थायरॉइड या कोलेस्ट्रॉल बुजुर्गों के लिए हैं।

**तथ्य-** 25 से 35 वर्ष की आयु के लोगों में यह गलत धारणा है कि इस आयु वर्ग में भी मधुमेह, थायरॉइड, कोलेस्ट्रॉल सामान्य नहीं हैं। लेकिन परीक्षणों का संचालन करने पर पता चला कि सभी स्तर असामान्य थे। जीवशैली में परिवर्तन जैसे गतिहीन जीवनशैली, खराब आहार सेवन, ऑफिस में अधिक तनाव आदि के

साथ, लोग बीमारियों के प्रति कम प्रतिरक्षा बन गए हैं, उम्र के कारण के बावजूद, यहां तक कि युवा पीढ़ी ने भी ऐसी स्थितियों को प्राप्त करना शुरू कर दिया है।

**मिथक-** सामान्य परिणामों के लिए मधुमेह की जांच से एक रात पहले चीनी न खाएं।

**तथ्य-** मधुमेह एक धीरे-धीरे विकसित होने वाली प्रक्रिया है और सच तो यही है कि इसका रक्त शर्करा के स्तर में वृद्धि के साथ कोई लेना-देना नहीं है। यदि आप परीक्षण से पहले मोठे का सेवन करते हैं, ऐसे में परीक्षण के परिणाम केवल रक्त में उच्च ग्लूकोज स्तर को इंगित करेंगे, यदि वास्तव में चीनी के स्तर में कोई गड़बड़ी है तभी यह ध्यान दिया जाना चाहिए कि मधुमेह के एक परिवार के इतिहास वाले लोगों की नियमित रूप से यह जांच होनी चाहिए क्योंकि स्थिति खतरनाक होने का जोखिम बना रहता है। जब हालत आनुवंशिक रूप से परिचित हो जाती है, तब भी यदि आप मिठाई नहीं खाते हैं तो रक्त शर्करा के स्तर पर प्रतिकूल प्रभाव पड़ सकता है। नियमित मधुमेह जांच केवल रक्त शर्करा के स्तर की प्रवृत्ति को जानने में मदद करेगी, ताकि सही देखभाल के लिए जांच की जा सके।

**मिथक-** कम उम्र के बच्चों को कोई तनाव नहीं होता। उनकी जीवनशैली भी सही दिशा में होती है, इसलिए ऐसा माना जाता है कि उन बच्चों में विटामिन डी की कमी नहीं होनी चाहिए।

**तथ्य-** सच यही है कि विटामिन की कमी सबसे आम समस्याओं में से एक है और उम्र से संबंधित नहीं है। बता दें कि 80-90 प्रतिशत से अधिक लोगों को विटामिन डी की कमी है। इनमें 5 वर्ष से कम उम्र के बच्चे भी शामिल हैं। हमें यह समझना चाहिए कि ये समस्याएं उम्र से संबंधित नहीं हैं, क्योंकि यह बीमारी किसी के साथ भी हो सकती है। हम यह भी मानते हैं कि दूध, दही, कैल्शियम और अन्य संबंधित पूरक और खनिज आदि जैसे पर्याप्त संतुलित आहार लेने के बाद विटामिन की कमी नहीं हो सकती है। दरअसल, हम इस तथ्य को भूल जाते हैं कि विटामिन डी की कमी केवल आहार सेवन से पुरा नहीं होता है। कई कारक इसकी कमी को प्रभावित करते हैं जैसे कि रहने की शैली, आप जिस स्थान पर रहते हैं, वहां किस तरह का वातावरण है आदि। 15 साल से कम उम्र के बच्चों के साथ ऐसा ही होता है, जहां मिलावटी वातावरण ऐसी कमियों का कारण बन सकता है। इस प्रकार इस तरह की कम उम्र में भी आवश्यक परीक्षण प्राप्त करना विशेष रूप से आवश्यक हो जाता है।

शेष @ पेज 74

**मिथक-** सभी क्लिनिकल इमेजिंग विधियों में विकिरण और एक्स-रे शामिल हैं जो कि इन दिनों विशेष रूप से गर्भवती महिलाओं के लिए खतरनाक साबित हो रहे हैं।

**तथ्य-** हालांकि यह सच है कि एक्स-रे, सीटी स्कैन, कैथोराइजेशन और मैमोग्राफी जैसे कुछ इमेजिंग तरीकों में विकिरण शामिल है लेकिन सच तो यही है कि अल्ट्रासाउंड और एमआरआई स्कैन जैसे अन्य तरीके विकिरण मुक्त हैं। गर्भवती महिलाओं के मामले में इस बात पर ध्यान हमें रखना होगा कि पहली तिमाही के दौरान पेट के स्कैन से उस समय गुजरना उचित नहीं होता है, जब भ्रूण के अंग विकसित हो रहे हैं, क्योंकि गर्भ में विकिरण हानिकारक हो सकते हैं। हालांकि आपातकालीन परिस्थितियों में स्कैन करके आवश्यक सावधानी बरती जा सकती है। पेट को पूरी तरह से 'लौड एप्रन' से संरक्षित किया जाना चाहिए, वैसे, छाती का एक्स-रे स्वतंत्र रूप से किया जा सकता है।

**मिथक-** सभी रेडियोलॉजिक डायग्नोसिस में रेडिएशंस होते हैं और इसलिए स्वास्थ्य के लिए खतरनाक हैं।

**तथ्य-** सभी रेडियोलॉजिकल मशीनें एमआरआई और अल्ट्रासाउंड जैसे रेडिएशंस के सिद्धांत पर काम नहीं करती हैं। लेकिन इस तथ्य के कारण कि वे उन



मामलों में प्रतिक्रिया देने में थोड़ा समय लगा सकते जहां तत्काल निदान की आवश्यकता होती है, प्रतिक्रिया की गति बहुत कम है, केवल ऐसे मामले में अन्य उपकरण जैसे एक्स-रे का उपयोग किया जाता है। दरअसल, ऐसी स्थिति में चिकित्सक रोगी की सुरक्षा सुनिश्चित करने और अनावश्यक स्कैन से बचने या विकिरण मुक्त स्कैनिंग या कम से कम संभव खुराक के साथ सभी नियमों का पालन करता है। रेडियोलॉजिकल डायग्नोसिस एक बार तो कर ही सकते हैं, क्योंकि ऐसा करने से शरीर का कोई भी अंग प्रभावित नहीं होता।

**REVOLUTION™ TECHNOLOGY**

**FOX No. 1**  
Rolling Bearings & Cool

Customer Care : 096620 55055

Divisional Distributor  
**LAXMI ENGINEERING**  
Ajmer (Raj.) Mob. : 09414237892



## Delhi Market Report BEARINGS

AS ON 19.10.2019

CYLINDRICAL ROLLER BEARINGS			
Size	ABC	FAG	NRB
LO 64	280	350	290
CFM-10	350	430	410
NJ 305 EM	350	-	340-
NJ 2305 EM	600	-	600
NS 1909 S	960	850	-
NS 1909 L	1060	900	-
NU 307 MNW	475	460	-
NU 2209 MNS	540	540	560
NU 309 N	510	500	510
NUP 309 N	620	520	550

Size	ABC	FAG	NRB
NUP 309 EM	700	690	780
NUP 310 EN	660	700	755
NUP 12097	-	890	900
QJ 209	-	515	510
QJ 309	-	550	530
306445[5012]	-	495	-
1888180	-	490	-
1888451	-	490	-
5012 A	-	650	-
5012 B	-	650	-
SC-109			

Size	ABC	FAG	NRB
SC-119			
TSA-55			
3350 Clutch-50		1500	
3460 Clutch-60		1500	
JB 1003			220
509043	158	100	190
JC 8017			650
JC 8018			560
JC 8019			420
JC 8020			1170
JC 8025			760

Size	NRB
KN 20 28 20 POLY	
KW 20 28 20 BRASS	120
KO 42 47 27 ST	130
KN-42 47 27 POLY	90
KO 50 55 30 [80019]ST	110
KN 7025(POLY)25 35 24	160
KW 7025 (BR)25 35 34	170
KS 224 BR [24 36 24]	170
KN 7012 (POLY) 2028	
KO 7012[STEEL]	
KW 7012 (BRASS)2028	130
KS 230 2030(BRASS)	160
KO 56 61 40.2 ST	180
KN 32 52 31 (POLY)	410

Size	NRB
KW 32 52 31 (BRASS)	510
KS 7074 ST [9810]	90
KS 7074 POLY [50749]	75
KW 28 44 24 (BRASS)	190
4*8 BPM ROLLER[115PCS]	95
KN 63.66 (80005)POLY	
KO 63.66 (80005)ST	190
KN 62.1(80006) POLY	
KO 62.1(80006) STEEL	180
KN 7050 (POLY)284824	210
KW 7050 (BRASS)	200
KN 7050 (POLY) 25MM	170
70 76 40.2 ST	260
KK 45 52 36 ST.	190

Size	NRB
KK 62 70 40 ST.	250
KK 72 80 40 ST.	260
KK 75 83 34.8 ST.	280
KK 80 88 40 ST.	300
32 52 25 ST.	
KW 32 52 25(BRASS)	
5*11.5 BPM ROLLER [100 PCS]	
75 100 7.5 TN	220
22 30 15 POLY	
22 30 15 30	140
10 24 3.5 PAISA	80
50 55 36 KO	
42 47 34 KO	

Courtesy By: **STATE BEARING** 42-42A, P.S. Jain Motor Market, Kashmere Gate, Delhi-110 006 Phone : (0) 011-23934368, 23920702

# दीपोत्सव पर आंखों का खास ख्याल

दिवाली का मौसम खुशी और मौज मस्ती का होता है। इस समय परिवार, रिश्तेदार, दोस्त और पड़ोसी सब साथ मिलकर दिवाली मनाने के लिए इकट्ठे होते हैं, लेकिन हम खुशी मनाना चाहते हैं, दुख बटोरना नहीं। रोशनी का यह पर्व आपके जीवन में अंधकार नहीं लाए इसलिए सावधानी भी जरूरी है।

दीपावली और पटाखे एक तरह से एक दूसरे के पर्याय बन चुके हैं। पटाखे आंखों को बहुत ही खुशी देते हैं और निश्चित रूप से सौंदर्य शास्त्रीय निगाहों से उनका सराहना की जा सकती है।

पटाखे हमारे उत्सवों में चमक और खुशी का समावेश करते हैं। लेकिन इस सच्चाई की अनदेखी नहीं की जा सकती है कि अगर पटाखों का प्रयोग सावधानी से नहीं किया जाए तो वे अपने संपर्क में आने वालों में से बहुतों के लिए गंभीर स्वास्थ्य समस्या बन सकते हैं। यही वजह है कि हर वर्ष इस त्यौहार के दौरान देशभर में बहुत से लोग अपनी आंखों को दूष्टि खो देते हैं या जल जाते हैं। ये मौज-मस्ती करने वालों के लिए अनकही मुसिबत भी ला सकते हैं और उनके दीपावली उत्सव का मजा खराब कर सकते हैं। इसलिए सुरक्षित राह अपनाना जरूरी है। आंखें शरीर के सबसे महत्वपूर्ण अंगों में एक हैं और उनमें लगने वाली चोट कितनी भी छोटी क्यों न हो घिंता की बात है और डाक्टरों सहयता हासिल करने में देरी चोटग्रस्त स्थान की स्थिति और अधिक घातक कर सकती है। जिसके परिणामस्वरूप दिखाई देने में कमी आ सकती है या अंधापन हो सकता है। आंखों में चोट लगने के बाद घटती हुई दृष्टि, आंखों में लाली, लगातार पानी आने तथा आंखों को खोलने में असमर्थ हो जाने जैसी शिकायतें हो सकती हैं। चोट की वजह से कंजैक्टिवा में आंसू, आंखों में उभार के साथ श्वेतपटल में आंसू या आंखों में खून आ सकता है। पटाखों की वजह से ओक्युअल ट्रॉमा विभिन्न रूपों में नजर आ सकता है:-

- आंखों में किसी बाहरी तत्व का प्रवेश
- चेहरे का जलना
- कुंद चोट
- छिद्रित चोट

चोट चाहे किसी भी रूप में हो, इनकी वजह से रेटाइनल इडेमा, रेटाइनल, डिस्ट्रिचमेंट, संक्रमण या आंखों के पूरी तरह विरूपित हो जाने की शिकायत हो सकती है।

## चोट लगने के बाद

आंखों को चोटग्रस्त होने से बचाने के लिए पटाखे जलाते वक्त गांग्ल्स यानी 'रंगीन चरमा' पहनना चाहिए। आंखों को तत्काल पानी से धो डालना चाहिए। आंखों को शांवर या बेसिन के पानी के नीचे रखें या फिर एक साफ बर्तन से आंखों में पानी डालें। पानी डालते वक्त आंखें खुली रखें या जितना संभव हो फैलाकर रखें। कम से कम 15 मिनट तक पानी डालना जारी रखें। अगर आंखों पर लेंस हो तो तत्काल ही पानी की फुहार डालना शुरू करें। इससे लेंस बह सकता है। अकेले पटाखा जलाने से बचें और यह कार्य समूह में करें। अगर चोट लगी हुई हो तो जितनी जल्दी संभव हो, नेत्र विशेषज्ञ तक पहुंचें। डाक्टरों सलाह तब भी लें अगर आंखों में लाली हो या पानी आ रहा हो। जलती हुई चिनगायियों को शरीर से दूर रखें।

पटाखा जलाने के लिए मोमबत्ती या अगरबत्ती का इस्तेमाल करें। वे बिना खुली लपट के जलते हैं और आप को हाथों तथा पटाखे के बीच सुरक्षित दूरी कायम रखते हैं।

## सावधान रहें, यह नहीं करना है

- चोटग्रस्त भाग को छेड़े नहीं, आंखों को मलें नहीं।
- अगर कट गया हो तो आंखों को धोएं नहीं।
- आंखों में पड़ा कोई कचरा हटाने की कोशिश न करें।
- अगर स्टेटोइज पैड उपलब्ध नहीं हो तब कोई भी बैंडेज न लगा लें।
- आंखों के मलहम का इस्तेमाल न करें सिंथेटिक कपड़ों को पहनने से बचें और सूती वस्त्रों का प्रयोग करें।
- टिन या ग्लास में पटाखे न जलाएं।
- छोटे बच्चों के हाथों में कभी भी पटाखे न दें।
- हवा में उड़ने वाले पटाखे वहां नहीं जलाएं जहां सिर के ऊपर पेड़ों तारों जैसी रुकावटें हों।
- कभी भी उस पटाखे को फिर से जलाने की कोशिश न करें जो ठीक से जल नहीं पाया हो। 15 से 20 मिनट तक इंतजार करें और फिर उसे पानी से भरी एक बाल्टी में डाल दें।
- किसी पर भी पटाखे को नहीं फेंकें।
- पटाखे को हाथों में पकड़कर नहीं जलाएं, उन्हें नीचे रखें, जलाएं और फिर वहां से दूर हट जाएं।

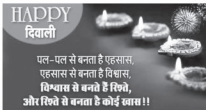

शुभ दीपावली

## HEAVY COMMERCIAL VEHICLES

Part No	Description	Rate	Part No	Description	Rate
TATA PRIME - 430 DIA					
G-430PRI-F510	TATA PRIME 430 DIA CLUTCH DISC V.F510	9315	G-T310-PP	Tata 310 Dia Tawa / Pressure Plate 4L	1217
TATA 380 DIA - GB - 75, (TATA 3518, 4018)					
G-T380-CCA	Tata 380 Dia Cover Assy.	8384	G-T310-M-BS	Tata 310 Dia Clutch Disc Big Spring	1543
G-T380-HC-CD	Tata 380 Dia Clutch Disc (HC Facing) 36 Hole	4263	TATA 609/ 709 - 280 DIA / LCV		
G-T380-F510	Tata 380 Dia Clutch Disc (Valeo F510 Facing) 36 Hole	4923	G-T280-DCA-TC	Tata 709 Turbo Diaphragm Type Cover Assy	2488
G-T380-F400	Tata 380 Dia Clutch Disc (Valeo F400 Facing) 36 Hole	4494	G-T280-DCA-NA	Tata 709 NA Diaphragm Type Cover Assy	2488
G-T380-BD	Tata 380 Dia Diagonal Button Disc	4249	G-T280-TC	Tata 709 Turbo Clutch Disc AF Facing	1842
G-AM381-DCA	Amw 380 Dia Cover Assy	9703	G-T280-M	Tata Clutch Disc 3.5mm Facing	1149
G-AM381-BD	Amw 380 Dia Button Disc (6 Paddle)	4120	G-T280-MD	Tata Clutch Disc 4mm Facing	1312
G-T380-LK	Tata 380 Dia Lever Kit	1264	G-T280-AF	Tata Clutch Disc AF Facing	1591
G-T380-SK	Tata 380 Dia Spring Kit	1026	TATA1210-S (GB-30)		
G-T380-PPB	Tata 380 Dia Tawa with Needle Bush	2563	G-T280S-M	Tata 1210 Clutch Disc	1271
G-T380-PP	Tata 380 Dia Tawa / Pressure Plate	2427	G-T280S-AF	Tata 1210 Clutch Disc AF Facing	1475
G-T380-PP	Tata 380 Dia Release Plate	435	G-T280-CCA	Tata 1210 Cover Assy	1965
G-T380-BA	Tata 380 Dia Release Bearing	1237	G-T280-LK	Tata 1210 Lever Kit	516
TATA 353/352 DIA - GB-60, 14" (Tata 2515 TC, Eicher Truck)					
G-T352-CCA	Tata 352 Dia Cover Assy. 1.5"	8057	G-T280-SK	Tata 1210 Spring Kit	224
G-T352-CCA	Tata 352 Dia Cover Assy. 1.75"	8057	G-T280-PP	Tata 1210 Tawa / Pressure Plate	1026
G-T352-CCA-WB	Tata 352 Dia Cover Assy. (Without Bearing)	6990	G-T280-C	Tata 1210 Cover	611
G-T352-CCA-PT	Tata 352 Dia Cover Assy. (Push Type)	8159	TATA 407 GB-18 - 240 DIA / LCV		
G-T352-BD	Tata 352 Dia Button Disc 6 paddle (1.5")	3467	G-T240-DCA-TC	Tata 407 Turbo 240 Dia Cover Assy	1869
G-T353-BD	Tata 352 Dia Button Disc 6 paddle (1.75")	3467	G-T240-DCA-NA	Tata 407 240 Dia NA Cover Assy	1869
G-T352-F510	Tata 352 Dia Clutch Disc (Valeo F510 Facing)	3739	G-T240-AF-TC	Tata 407 Turbo 240 Dia Clutch Disc Hi-Copper	1448
G-T352-LK	Tata 352 Dia Lever Kit	1081	G-T240-AF-RE	Tata 407 240 Dia Clutch Disc AF	1407
G-T352-SK	Tata 352 Dia Spring Kit	795	G-T240-M	Tata 407 240 Dia Clutch Disc Reg	1121
G-T352-PPB	Tata 352 Dia Tawa With Needle Bush	1822	TATA ACE, IRIS, NANO		
G-T352-PP	Tata 352 Dia Tawa / Pressure Plate	1686	G-T1170-SET	Tata ACE Set	1441
G-T352-BA	Clutch Release Bearing Tata GB-50	1686	G-T1170-DCA	Tata ACE Cover Assy.	843
G-T353-BA	Clutch Release Bearing Tata GB-60	1686	G-T1170-AF	Tata ACE Clutch Disc AF	686
TATA 330 DIA, 13" (Tata 131310, 1612, 1613, 2513, 2518)					
G-T330-CCA-3L	Tata 330 Dia Cover Assy. 3 Lever	4311	G-T1151-SET	IRIS Clutch Cover Assy Combo Set	1013
G-T330-CCA-4L	Tata 330 Dia Cover Assy. 4 Lever 12 Hole	4113	G-T1152-SET	NANO Clutch Cover Assy Combo Set	1013
G-T331-CCA-4L	Tata 330 Dia Cover Assy. 4 Lever 8 Hole	4113	LEYLAND 15", 380 Dia (2516)		
G-T330-CCA-SM	Tata 330 Dia Sheet Metal Cover Assy	4025	G-AL380-CCA	Leyland 15" Cover Assy.	6330
G-T330-BD	Tata 330 Dia Button Disc 6 Paddle	3209	G-AL381-BD	Leyland 15" Button Disc 1.75"	3746
G-T330-AF	Tata 330 Dia Clutch Disc AF Facing	2509	G-AL380-BD	Leyland 15" Button Disc 1.5"	3746
G-T330-LK-3L	Tata 330 Dia Lever Kit 3 Lever	985	G-AL380-AF	Leyland 15" Rigid Type Clutch Disc AF Facing	2617
G-T330-SK-3L	Tata 330 Dia Spring Kit 3 Lever	686	G-AL381-510MCC	Leyland 15" Cushioned Org Clutch Disc F510 MCC	-
G-T330-LK-4L	Tata 330 Dia Lever Kit 4 Lever	938	G-AL380-M	Leyland 15" Rigid Type Clutch Disc	2237
G-T330-SK-4L	Tata 330 Dia Spring Kit 4 Lever	700	G-AL380-LK	Leyland 15" Lever Kit	992
G-T330-PP-3L	Tata 330 Dia Tawa / Pressure Plate 3 Lever	1631	G-AL380-LK-WB	Leyland 15" Lever Kit Without Bracket	856
G-T330-PP-4L	Tata 330 Dia Tawa / Pressure Plate 4 Lever	1563	G-AL380-SK	Leyland 15" Spring Kit	652
G-T330-C-3L	Tata 330 Dia Cover 3 Lever	1557	G-AL380-BP	Leyland 15" 4L Back Plate	1965
G-T330-C-4L	Tata 330 Dia Cover 4 Lever	1489	G-AL380-FP	Leyland 15" 4L Face Plate 19MM	1665
TATA 310 DIA, GB-40, 12" (Tata 1210/SE, 1312, 1109, 1510, 1612, LPT)					
G-T310-DCA	Tata 310 Diaph. Type Cover Assy	3182	LEYLAND 14", 352 Dia - 1613/2214		
G-T310-DCA-H/L	Tata 310 Diaph. Type Cover Assy H/L	3753	G-AL352-CCA	Leyland 14" Cover Assy 4 Lever	5902
G-T310-AF	Tata 310 Dia Clutch Disc AF Facing Big Spring	2012	G-AL352-M	Leyland 14" Clutch Disc	2026
G-T310-CCA-4L	Tata 310 Dia Cover Assy. 4Lever	3189	G-AL353-F510	Leyland 14" Cushioned Org Clutch Disc F510	3977
G-T310-M-SS	Tata 310 Dia Clutch Disc S.Spring	1482	G-AL352-AF	Leyland 14" Clutch Disc AF Facing	2386
G-T310-AF-SS	Tata 310 Dia Clutch Disc AF Facing S.Spring	1733	G-AL352-BD	Leyland 14" Button Disc 6 Paddle	3644
G-T310-LK	Tata 310 Dia Lever Kit	632	G-AL353-AF	Leyland 14" Clutch Disc Hino AF Facing	2420
G-T310-SK	Tata 310 Dia Spring Kit	421	G-AL353-M	Leyland 14" Clutch Disc Hino	1978
G-T310-C	Tata 310 Dia Cover	1312	G-AL352-WP	Leyland 14" Withdrawl Plate	251
			G-AL352-LK	Leyland 14" Lever Kit	992
			G-AL352-LK-WB	Leyland 14" Lever Kit Without Bracket	856
			G-AL352-SK	Leyland 14" Spring Kit	611
			G-AL352-BP	Leyland 14" 4L Back Plate	1937
			G-AL352-FP	Leyland 14" 4L Face Plate 13MM	1278

Courtesy By: SHEEL AUTO PARTS 9, Guru Nanak Auto Market, Kashmere Gate, Delhi-6 Ph.: 011-23936543, 23928691

• अगर हम किसी का दुर्भाग्य सोचते हैं तो यह सिर्फ और सिर्फ हमारा ही दुर्भाग्य होगा। अगर हम किसी का सीमाय्य सोचते हैं तो यह हमारा भी सीमाय्य होगा। ईर्ष्या करने वाले व्यक्ति में स्वयं की कोई महत्वाकांक्षा नहीं होती बल्कि वह तो यह चाहता है कि दूसरा जल्दी से गिर कर नीचे आ जाये। ईर्ष्या करने वाला किसी दूसरे का कुछ भी नहीं बिगाड़ सकता किन्तु अपना नुकसान अवश्य कर लेता है।

• जहां चन्दन महकता है, वहां दूसरे पुष्पों में भी सुगन्ध आ ही जाती है। जहां गुलाब खिलता है, वहां दूसरे फूलों से भी महक आ ही जाती है। जब दूसरों की सफल कल्पनाओं को अपने-अपने मूल ज्ञान से जोड़ा जाता है, तब हमारी सफलता के भी पख लग जाते हैं इसलिए दूसरों की सुगन्ध को दुर्गन्ध कह कर अपनी दुर्गन्ध न फैलाये।

• हकीकत तो यह है कि अधिकांश व्यक्ति एक-दूसरे को जलाने के लिए ही हर वक्त दौड़-धूप करते रहते हैं किन्तु जलने या न जलने का विकल्प तो आपके पास ही है अपने विकल्पों का संदेव

सुनुपयोग करे जलना व जलाना छोड़े अपनी गति से निर्बिकार रूप से निरन्तर आगे बढ़ते रहें। तब आपको न जलने की जरूरत पड़ेगी और न जलाने की।

• दूसरों से जलन रखने से ईर्ष्या, ईर्ष्या से हीन भावना और हीन भावना से खुद के प्रति दुर्भावना पैदा होती है जिससे आपकी कार्य क्षमता अवश्य प्रभावित होती है। ईर्ष्या से प्रगति रुक जाती है। जलने वाला जलता ही रह जाता है और जगत आगे बढ़ जाता है इसलिए जलो, मगर दीपक की तरह।

• हम हर सफल और असफल व्यक्तियों और हर परिस्थिति से हर क्षण कुछ न कुछ सीख सकते

हैं। संसार सफल व्यक्तियों के कारण ही निरन्तर आगे बढ़ रहा है। क्या हमारे ईर्ष्या करने से सफल व्यक्ति परिश्रम करना छोड़ देंगे? तो फिर हमें जलने की कहा आवश्यकता है। मजा तो तब है, जब हम ईर्ष्या की बजाय सीखना जारी रखें।

• यदि आप किसी की प्रशंसा करके उससे कुछ सीखना चाहेंगे तो बहुत कुछ सीख जायेंगे। यदि आप जहूर से भरे होकर कुछ सीखना चाहेंगे तो कुछ भी नहीं सीख पायेंगे। यह मत भूलिए कि प्रत्येक सफल व्यक्ति के पीछे किसी न किसी की प्रेरणा अवश्य होती है। और प्रेरणा प्रशंसा से मिलती है, ईर्ष्या से नहीं।

• जो खुद कुछ नहीं कर सकता, वह सदा दूसरे की बुराई करने में ही लगा रहता है और धीरे-धीरे यह उसका काम ही हो जाता है, क्योंकि उसे यही सबसे आसान लगता है। बुराई अक्सर पीठ पीछे की जाती है। बुराई न अस्त्र है, न शस्त्र लेकिन जो बुराई को ही अपना अस्त्र समझ लेता है, उसका अमूल्य जीवन मूल्य-हीन हो जाता है इसलिए अपने इकलौते और अमूल्य जीवन को यूँ ही व्यर्थ मत करिए।

## दूसरों की सफलताओं से ईर्ष्या नहीं बल्कि कुछ सीखने की कोशिश करें

# 100 कदम सफलता के



• यदि आप अपने अच्छे विचारों को परस्पर बदलेंगे तो दोनों पक्षों के पास दो नुए विचार को जायेंगे इसलिए अपने अच्छे विचारों में अभिवृद्धि करते रहें। हर व्यक्ति के व्यक्तित्व एवं कृतत्व का सम्मान करे और अपने व्यवसाय को नये आयाम प्रदान करें।

• सफल व्यक्ति को उसकी सफलता पर बधाई दें किन्तु आपके शब्दों में ईर्ष्या नहीं होनी चाहिए। जब आप शुद्ध, निष्पक्ष और सहज भाव से किसी को बधाई देंगे, मन से उसकी प्रशंसा करेंगे तो दूसरे भी बदले में ऐसा ही करेंगे। आपकी मदद के लिए सदा तैयार रहेंगे। बुराई, घृणा, ईर्ष्या, बेइमानी तो ब्याज सहित लौट कर आती है। इनसे बचें, इनसे नकारात्मक ऊर्जा मिलती है।

• **दृष्टान्त** - किसी शिष्य द्वारा अरस्तु से पूछा गया कि सफलता का रहस्य क्या है? इस पर दार्शनिक अरस्तु ने पांच सूत्र बताये-

• अपना दायरा बढ़ाओ और संकीर्ण स्वाधरपता से ऊपर उठकर सामाजिक बनें।

• आज की उपलब्धियों पर संतोष करो और कल की योजनाओं के लिए आशान्वित रहो।

• दूसरों के दोष दूढ़ने में अपनी शक्ति खर्च मत करो वरन् दूसरों से कुछ न कुछ सीखते हुए आगे बढ़ते रहो।

• कठिनाइयों को देखकर चिन्तित होने की बजाय धैर्य और साहस के साथ आगे बढ़ते रहो। कठिनाइयों का निराकरण स्वतः ही होता चला जायेगा।

• हर व्यक्ति में कुछ न कुछ अच्छाई खोजो और उससे कुछ न कुछ सीखते हुए अपने ज्ञान एवं अनुभव को बढ़ाओ अर्थात् जब आप दूसरों से ईर्ष्या करना छोड़ देंगे, तब ही किसी से कुछ सीख पायेंगे। ईर्ष्या तो कमी न बुझने वाली आग है, जो ईर्ष्या करने वाले को ही जलाती है। प्रशंसा तो कमी न बुझने वाली प्यास है, जो दोनों ही पक्षों को लाभ पहुंचाती है।

## HEAVY &amp; LIGHT COMMERCIAL VEHICLES

Part No	Description	Rate
	LEYLAND 310/330 Dia (Leyland Comet)	
G-AL310-DCA	Leyland 310 Dia Cover Assy Diaphragm Type	3331
G-AL310-AF	Leyland 310 Dia 12" Clutch Disc AF Facing	1985
G-AL330-CCA	Leyland 330 Dia Cover Assy. Lever Type	4270
G-AL330-AF	Leyland 330 Dia 13" Clutch Disc AF Facing	2379
G-AL330-BD	Leyland 330 Dia Button Disc 6 Paddle	3209
G-AL330-LK	Leyland 330 Dia Lever Kit	972
G-AL330-SK	Leyland 330 Dia Spring Kit	727
	VOLTAS FORKLIFT 280 DIA 11"	
G-280V-CCA	Voltas 280 Dia Cover Assy	1917
G-280V-AF	Voltas 280 Dia Clutch Disc AF Facing	1441
G-280V-M	Voltas 280 Dia Clutch Disc	1230

Part No	Description	Rate
	VIKRAM / CHAMPION	
G-160V-SET	Vikram Three Wheeler Set 2in1Diaphragm Type	1025
G-160V-DCA	Vikram Three Wheeler Cover Assy Diaphragm Type	632
G-160V-AF	Vikram Three Wheeler Clutch Disc	394
G-160C-DCA	Champion Three Wheeler Cover Assy Diaphragm Type	632
G-160C-AF	Champion Three Wheeler Clutch Disc	394
	BAJAJ GC-1000 3 WHEELER (160MM/6.25")	
G-160B-DCA	Bajaj GC-1000 Cover Assy Diaphragm Type	632
G-160B-AF	Bajaj GC-1000 Clutch Disc	394

## TRACTORS

PART NO.	DESCRIPTION	RATES
	PTL SWARAJ/SONALIKA (280mm Dia/11"/12")	
G-280SN-CCA	Sonalika Tractor 11" Cover Assy	1766
G-280SN-AF	Sonalika Tractor 11" Clutch Disc AF Facing	1017
G-280SN-M	Sonalika Tractor 11" Clutch Disc	793
G-280SN-4BD	Sonalika Tractor 11" Button Disc 4 Fan	2431
G-280SN-5BD	Sonalika Tractor 11" Button Disc 5 Fan	2470
G-295SN-AF	Sonalika Tractor 11" PTO Clutch Disc 24 Hole AF	972
G-295SN-M	Sonalika Tractor 11" PTO Clutch Disc 24 Hole	883
G-280SN-DCA	Sonalika Tractor 11" Cover Assy. Diaph. Type	2342
	PTL SWARAJ (280mm Dia/11"/12")	
G-281PTL-AF	PTL 11" Clutch Disc 855 Rigid Type AF Facing	934
G-281PTL-M	PTL 11" Clutch Disc 855 Rigid Type	748
G-282PTL-AF	PTL 11" Clutch Disc 735 AF Facing	1171
G-282PTL-M	PTL 11" Clutch Disc 735	927
G-283PTL-AF	PTL 12" Clutch Disc 735 AF Facing	1555
G-283PTL-M	PTL 12" Clutch Disc 735	1324
G-280PTL-AF-PTO	PTL PTO 11" Clutch Disc 36 Hole AF Facing	1017
G-280PTL-M-PTO	PTL PTO 11" Clutch Disc 36 Hole	921
	FORD 3600 (280 mm Dia/11")	
G-280F-CCA	Ford Tractor 11" Cover Assy.	1766
G-280F-DCA	Ford Tractor 11" Cover Assy. Diaph. Type	2342
G-280F-AF	Ford Tractor 11" Clutch Disc AF Facing	1145
G-280F-M	Ford Tractor 11" Clutch Disc	966
G-280F-4BD	Ford Tractor 11" Button Disc 4 Fan	2431
G-280F-5BD	Ford Tractor 11" Button Disc 5 Fan	2470
G-280F-C	Ford Tractor 11" Cover	575
G-280F-PP	Ford Tractor 11" Tawa/Pressure Plate	883
G-280F-LK	Ford Tractor 11" Lever Kit	486
G-280F-SK	Ford Tractor 11" Spring Kit	211
	H.M.T. ZETOR - 2011/2511 & 5911 (280mm Dia/11")	
G-1701H-M	HMT Tractor 11" Clutch Disc	748
G-1702H-M	HMT Tractor 11" Clutch Disc	748
G-1703H-M	HMT Tractor 11" Clutch Disc	748
	MAHINDRA & MAHINDRA-INTER-434/444 & 275 ARJUN, BP (280mm Dia10"/11")	
G-280MMS-CCA	M & M 11" Cover Assy Strap Driven	1983
G-280MM-CCA	M & M 11" Cover Assy. 434/444	1983
G-280MM-CA275	M & M 10" Cover Assy. 275	1606
G-280MM-DCA	M & M 11" Cover Assy. Diaph.Type	2342
G-280MM-AF	M & M 11" Clutch Disc 434/444 AF Facing	1145
G-280MM-M	M & M 11" Clutch Disc 434/444	1055

PART NO.	DESCRIPTION	RATES
G-280MM-HK	M & M 11" Arjun Clutch Disc AF Facing	1695
G-280MM-5BD	M & M 11" Button Disc 5 Fan	2457
G-280MM-4BD	M & M 11" Button Disc 4 Fan	2412
G-280MM-275	M & M 10" Clutch Disc 275	563
G-280MMS-AF	M & M 11" Strap Driven Clutch Disc	1043
G-280MM-C	M & M 11" Cover 434/444	543
G-280MM-PP	M & M 11" Tawa/Pressure Plate	703
G-280MM-LK	M & M 11" Lever Kit	428
G-280MM-SK	M & M 11" Spring Kit	179
G-280MM-RP	M & M 11" Release Plate	191
G-280MMS-LK	M & M 11" Lever Kit	428
G-280MMS-SK	M & M 11" Spring Kit	179
G-280MM-275-LK	M & M 10" Lever Kit	191
G-280MM-275-SK	M & M 10" Spring Kit	166
G-280MM-275-PP	M & M 10" Tawa/Pressure Plate	684
G-280MM-275-RP	M & M 10" Release Plate	115
	TAFE - MASSEY (280mm Dia10"/11"/12")	
G-235TF-M	Tafe 10" 235 Rigid type Clutch Disc	556
G-235TF-AF	Tafe 10" 235 Rigid type Clutch Disc AF Facing	639
G-280TF-M	Tafe 10" 255 Rigid type Clutch Disc	556
G-280TF-AF	Tafe 10" 255 Rigid type Clutch Disc AF Facing	639
G-280TFM-M	Tafe 12" 245 Clutch Disc	985
G-280TFM-AF	Tafe 12" 245 Clutch Disc AF	1151
	ESCORT / YELLOW LINE - 355 (280mm Dia/11")	
G-280EY-CCA	Escort Tractor 11" Cover Assy. 355 & Y/L	1849
G-280EY-AF	Escort Tractor 11" Clutch Disc AF Facing	1388
G-280EY-M	Escort Tractor 11" Clutch Disc	1100
G-280EY-PP	Escort Tractor 11" Tawa/Pressure Plate	915
G-280EY-LK	Escort Tractor 11" Lever Kit	415
G-280EY-SK	Escort Tractor 11" Spring Kit	211
G-310EF-AF	Escort Tractor 12" Main Clutch Disc AF	1459
G-310EF-M	Escort Tractor 12" Main Clutch Disc	1369
	JOHN DEERE TRACTOR (280mm Dia/11")	
G-280JD-DCA	John Deere 11" Cover Assy Diaph. Type	2412
G-280JD-4BD	John Deere 11" Button Disc 4 Fan	2457
G-280JD-5BD	John Deere 11" Button Disc 5 Fan	2521
	NEW HOLLAND TRACTOR 280MM (11")	
G-240NH-4BD	New Holland 240 Dia Button Disc 4 Fan	2393
G-240NH-5BD	New Holland 240 Dia Button Disc 5 Fan	2457

Courtesy By : SHEEL AUTO PARTS 9, Guru Nanak Auto Market, Kashmere Gate, Delhi-6 Ph.: 011-23936543, 23928691

# कैसे रखें वजन को नियंत्रित

नाश्ता नहीं करना मोटापे का एक प्रमुख कारण है। नाश्ता न करने से वजन को नियंत्रित करना बहुत मुश्किल होता है। ब्रेकफास्ट, लंच और डिनर का एक मिश्रित समय बना लें। इससे शरीर इस रूटीन को फॉलो करने लगेगा। सुबह उठने के बाद ज्यादा देर तक भूखा ना रहें और रात को सोने से कम से कम घंटा पहले खाना खा लें। सब्जियां और फल खाएं इससे आपका पेट भी भरा हुआ लगेगा और आपको कैलोरी भी कम खाने में आएगी। मेगा मील की बजाय मिनी मील खाएं। हर तीन-चार घंटे में कुछ खाते रहें। कई अध्ययनों में यह बात सामने आई है कि उन लोगों में वसा का जमाव ज्यादा होता है जो कम बार में अधिक भोजन खाते हैं। रात में पूरी नींद लेने से मेटाबॉलिज्म कमजोर हो जाता है और पाचन तंत्र संबंधी गड़बड़ियां हो जाती हैं, जिससे मोटापा बढ़ता है। जो लोग पांच घंटे या उससे कम सोते हैं उनका भार बढ़ने की आशंका उन लोगों की तुलना में जो 7-8 घंटे सोते हैं 32 प्रतिशत अधिक हो जाती है और इनमें से 15 प्रतिशत मोटापे का शिकार हो जाते हैं। घर का बना खाना खाएं।



# जानलेवा ना बन जाए मोटापा

मोटापा एक मेडिकल कंडीशन है, जिसमें शरीर पर वसा की परतें इतनी मात्रा में जम जाती हैं कि ये स्वास्थ्य के लिए हानिकारक हो जाती हैं। पूरी दुनिया में मोटापा एक महामारी की तरह फैल रहा है। आज दुनिया को कम से कम 20 प्रतिशत मोटापे से ग्रस्त है। मोटापे को बीमारी नहीं माना जाता लेकिन माना जाता है कि यह 53 बीमारियों की वजह बन सकता है। इसकी वजह से डायबिटीज, हाइपरटेंशन, हार्ट फेलियर, अस्थमा, कोलेस्ट्रॉल, अत्यधिक पसीना आना, जोड़ों में दर्द, बाइंपन आदि का खतरा बढ़ जाता है। खानपान को गलत आदतें, जीवनशैली में बदलाव और शारीरिक सक्रियता की कमी के कारण यह समस्या लगातार गंभीर हो रही है।

## मोटापे के कारण

तनाव के कारण शरीर में कई हार्मोनों का स्तर बढ़ जाता है, जिनमें एड्रिनीलीन और कॉर्टिसोल प्रमुख हैं। इससे शरीर को कार्यप्रणाली प्रभावित होती है और पाचन तंत्र गड़बड़ा जाता है, जिससे मोटापा बढ़ता है। इसके अलावा कई लोग तनाव के समय अधिक खाते हैं क्योंकि इससे उन्हें तुरंत उर्जा मिलती है और वह थोड़ा बेहतर अनुभव करते हैं। अतः स्ट्रेटस ड्रिंटिंग भी मोटापा बढ़ने का एक प्रमुख कारण है।

## गर्भावस्था

गर्भावस्था के दौरान बच्चे के विकास के कारण महिलाओं का भार बढ़ जाता है। बच्चे के जन्म के बाद भी कई महिलाओं को भार कम करना मुश्किल लगता है और वो मोटापे की शिकार हो जाती हैं। दूसरे बच्चे के समय यह समस्या और बढ़ जाती है। गर्भावस्था और स्तनपान के दौरान खानपान और बदली जीवनशैली भी मोटापा बढ़ाने में योगदान देती है।

## हार्मोन असंतुलन

हार्मोन असंतुलन पुरुषों और महिलाओं में मोटापे का एक और प्रमुख कारण है, लेकिन यह कारक महिलाओं को अधिक प्रभावित करता है क्योंकि उनमें हार्मोन असंतुलन अधिक होता है। तनाव, अनिद्रा, गर्भ निरोधक गोलीयों का सेवन और मेनोपॉज के कारण महिलाओं में हार्मोनों के स्तर में तेजी से बदलाव आता है, जिसके कारण पेट के आसपास चर्बी बढ़ जाती है। कई महिलाओं में कॉफी, चाय, चॉकलेट, सॉफ्ट ड्रिंक आदि का अधिक इस्तेमाल करने से एड्रिनीलीन ग्रंथि अत्यधिक सक्रिय हो जाती है, जो दूसरे हार्मोन के स्राव को प्रभावित करती है, इससे भी हार्मोन असंतुलन हो जाता है।

## दवाइयों के साइड इफेक्ट्स

कुछ दवाइयां जैसे गर्भनिरोधक गोलीयां, स्टेरॉयड हार्मोन, डायबिटीज, अवसाद और ब्लड प्रेशर नियंत्रित करने वाली दवाइयों के कारण भी भार बढ़ जाता है। कई दवाइयां कैलोरी जलाने की दर को भीमा कर देती हैं, तो कई के कारण भूख अधिक लगती है, जबकि कुछ दवाइयां शरीर में पानी को मात्रा को सामान्य से अधिक रोक लेती हैं इन सबके कारण मोटापा बढ़ता है।

शेष @ पेज 80

Distributors Required For All Indian States

**MEGA SYNCHRONIZER RINGS**



Now Available Maruti Swift Diesel Synchronizer Rings



- Brass Rings For TATA (All Cars & LCVs), CANTER, MAZDA, NISSAN, DCM, TOYOTA, MARUTI SWIFT and All Other Maruti Models
- Carbon Lining & Moly Coated Steel Rings, For Gear Box of TATA GB60, GB750, TATA 410, LEYLAND (All Models) & EICHER Jumbo

**MANUFACTURER**  
**YUGAL PRECISION (PVT) LTD.**  
(An ISO 9001:2008 Certified Co.)

72, North Vijay Nagar, Agra-282 004 (U.P.) Tel.: (O) 0562-2527655 (W) 2280797 (Mobile) 9897816330  
E-mail: sales@synchronizerings.com Website: www.synchronizerings.com

**बीमारियाँ** - कई बीमारियाँ जैसे उच्चरक्तचाप, डायबिटीज, कैंसर, हाइपर थायरोइडिज्म और शरीर में कोलेस्ट्रॉल का उच्च स्तर भी मोटापे का कारण होते हैं।

**अनिद्रा** - अध्ययनों में यह बात सामने आई है कि नींद की कमी मोटापे को बढ़ा देती है, जो लोग सामान्य से कम सोते हैं वह अधिक कैलोरी और कार्बोहाइड्रेट युक्त भोजन खाने को प्राथमिकता देते हैं, जो मोटापा बढ़ने का एक कारण बन जाता है।

### शारीरिक सक्रियता की कमी

गैजेट्स के बढ़ते चलन ने शारीरिक सक्रियता में अत्यधिक कमी ला दी है। लोग ऑफिसों और घरों में

पूरा दिन कम्प्यूटर या टीवी के सामने बिताते हैं, सोडियम बढ़ने के बजाय लिफ्ट क उपभोग करते हैं, पैदल चलने या साइकिल चलाने के बजाय गाड़ियों में सफर करते हैं, आउटडोर गेम खेलने के बजाय वीडियो गेम खेलना या टीवी देखना पसंद करते हैं इन सबके कारण शारीरिक सक्रियता समाप्त सी हो गई है, यह मोटापा बढ़ने का सबसे प्रमुख कारण है।

### खानपान और जीवनशैली में बदलाव

जीवनशैली बदलने से खानपान की आदतें भी बदल गई हैं। तेज रफ़्तार जिंदगी ने लोगों को फास्ट फूड की लत लगा दी है। इनमें कैलोरी की मात्रा तो बहुत अधिक होती है, लेकिन पोषक तत्वों की मात्रा बहुत कम होती है, जिसके कारण मोटापा बढ़ता है।

**उम्र बढ़ना** - उम्र बढ़ने के साथ मोटापे का सीधा संबंध है। उम्र बढ़ने के साथ मांसपेशियाँ कमजोर होने लगती हैं, जिससे उनकी कैलोरी जलाने की क्षमता प्रभावित होती है यह समस्या उन लोगों में ओर बढ़ जाती है जो शारीरिक रूप से सक्रिय नहीं होते हैं। अगर आप उम्र बढ़ने के साथ कैलोरी का सेवन कम नहीं करेंगे तो मोटापा बढ़ेगा।

### अनुवांशिक कारण

मोटापा बढ़ाने में अनुवांशिक कारक भी महत्वपूर्ण भूमिका निभाते हैं। ऐसे बच्चे जिनके माता-पिता मोटे हैं, जिनकी मेटाबॉलिज्म की दर धीमी है या जिनको डायबिटीज है उनके मोटापे की चपेट में आने की आशंका कई गुना बढ़ जाती है।

# मोटापा

## कारण और बचाव



### मोटापे के साइड इफेक्ट्स

जिन लोगों का वजन ज्यादा होता है उन्हें चलने, सांस लेने और बैठने में परेशानी होती है। मोटापे से दूर रहकर डायबिटीज, हाई ब्लाड प्रेशर, दिल की बीमारियाँ और जोड़ों के दर्द जैसी कई बीमारियों से बचा जा सकता है। शरीर में वसा की मात्रा अधिक होने पर सोडियम इकट्ठा हो जाता है, इससे रक्त का दाब बढ़ जाता है। यह दिल के लिए काफी नुकसानदेह होता है। मोटापा टाइम टूट डायबिटीज की मुख्य वजह है। वसा की मात्रा अधिक होने पर शरीर इंसुलिन के प्रति रेजिस्टेंट हो जाता है आदि।



Distributor/Stockist:

**SOLANKI MOTORS**

Parshwanath Colony, Plot No. 65,

Kayalana Chorah, Jodhpur (Raj.)

Ph. : 0291-2754910, Mobile :09314214466

**GCPA**®

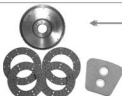

## Market Update

# GENUINE CLUTCH PART

Delhi Market Report As On 19.10.2019

### FLY WHEEL ASSEMBLY & FACINGS

FLY WHEEL ASSEMBLY			FLY WHEEL RING		
PART NO	DESCRIPTION	RATES	PART NO	DESCRIPTION	RATES
G-352-FWA-173	Fly Wheel Assly. 352 Dia 173 Teeth	3746	G-352-FWR-173	Fly Wheel Ring. 352 Dia 173 Teeth	659
G-352-FWA-138	Fly Wheel Assly. 352 Dia 138 Teeth	3746	G-352-FWR-138	Fly Wheel Ring. 352 Dia 138 Teeth	659
G-352-FWA-138S	Fly Wheel Assly. 352 Dia 138 Teeth Sensor	3943	G-352-FWR-138S	Fly Wheel Ring. 352 Dia 138 Teeth Sensor	659
G-352-FWA-146S	Fly Wheel Assly. 352 Dia 146 Teeth Sensor	4215	G-352-FWR-146	Fly Wheel Ring. 352 Dia 146 Teeth	659
G-352-FWA-146	Fly Wheel Assly. 352 Dia 146 Teeth Sensor	4011	G-330-FWR-125	Fly Wheel Ring. 330/310 Dia 125 Teeth	700
G-330-FWA-125	Fly Wheel Assly. 330/310 Dia 125 Teeth	3236	G-330-FWR-125S	Fly Wheel Ring. 330/310 Dia 125 Teeth Sensor	700
G-330-FWA-125S	Fly Wheel Assly. 330/310 Dia 125 Teeth Sensor	4188	G-330-FWR-126	Fly Wheel Ring. 330/310 Dia 126 Teeth	747
G-330-FWA-126	Fly Wheel Assly. 330/310 Dia 126 Teeth	4168	G-330-FWR-159	Fly Wheel Ring. 330/310 Dia 159 Teeth	747
G-330-FWA-159	Fly Wheel Assly. 330/310 Dia 159 Teeth	3746	G-330-FWR-127	Fly Wheel Ring. 330/310 Dia 127 Teeth	747
G-352-FWA-140	Fly Wheel Assly. 352 Dia 140 Teeth	3746	<b>FACINGS - ASBESTOS / ASBESTOS FREE (AF)</b>		
G-330-FWA-127	Fly Wheel Assly. 330/310 Dia Hole Type 127 Teeth	3746	G-280-3.5-AF	Tata 280 Dia AF Facing Set 3.5mm	373
G-380-FWA-380	Fly Wheel Assly 380 Dia 138 Teeth	6555	G-280-4MM	Tata 280 Dia Facing Set 4mm	176
G-240-FWA-114	FLYWHEEL ASSLY.240 Dia 114 TEETH	3372	G-280-4MM-AF	Tata 280 Dia AF Facing Set 4mm	414
G-395-FWA-146	FLYWHEEL ASSLY 395 Dia BHARAT BENZ	6799	G-310-M	Tata 310 Dia Facing Set	197
G-430-FWA-160	FLYWHEEL ASSLY 430 Dia BHARAT BENZ	7139	G-310-AF	Tata 310 Dia AF Facing Set	489
<b>BUTTON</b>			G-330-AF	Tata 330 Dia AF Facing Set	632
CDB-SWARAJ-TR	SWARAJ TRACTOR BUTTON	1271	G-240-AF	Tata 407 32 / 36 Hole AF Facing Set	299
			G-380-36H-AF	Tata 380 Dia 4.5mm 36 Hole High Copper	1495

Courtesy By : SHEEL AUTO PARTS 9, Guru Nanak Auto Market, Kashmere Gate, Delhi-6 Ph. : 011-23936543, 23928691



जिम्मेदारी निभाने  
में काम आती है  
वित्तीय तैयारी

# शादी के बाद पैसों के मैनेजमेंट के लिए फाइनेंशियल प्लानिंग जरूरी

शादी के बाद न सिर्फ लोगों की जिंदगी बदलती है, बल्कि कई जिम्मेदारियाँ बढ़ने के चलते पैसों की जरूरत भी बढ़ जाती है। ऐसे में फाइनेंशियल प्लानिंग बहुत जरूरी होती है। हालाँकि एक कपल के तौर पर मनी मैनेजमेंट करना, सिंगल रहते हुए पैसे बचाने से बहुत अलग होता है। इसलिए आपको मनी मैनेजमेंट के अपने तरीकों में बदलाव लाना चाहिए और अपने पार्टनर को इसमें शामिल करना चाहिए, जिससे आप दोनों मिलकर अपनी जरूरतों के लिए पर्याप्त फंड भी बना सकें और आपकी रोजमर्रा की जिंदगी भी प्रभावित न हो। इसके लिए आपको कुछ टिप्स फॉलो करने चाहिए।



## 1. फाइनेंस पर बात से करें शुरुआत

तमाम फाइनेंशियल एडवाइजर्स सलाह देते हैं कि आप शादी से पहले ही अपने पार्टनर से अपने फाइनेंस के बारे में बात करें। अगर शादी से पहले आप अपने पार्टनर से इस बारे में चर्चा नहीं भी कर पाए हैं तो शादी के बाद जितना जल्दी हो सके इस बारे में बात करें। वर्तमान समय में यह बहुत जरूरी है कि आप दोनों के फाइनेंशियल गोल्स अगर एक जैसे नहीं हैं, तो बहुत अलग भी न हों। साथ ही एक-दूसरे को यह भी बताएं कि आपके ऊपर कोई उधार तो नहीं है और अगर है तो कितना है। यह भी चर्चा करें कि आप अपने पैसों को कैसे मैनेज करना चाहेंगे। आप पैसों को अलग-अलग खर्च करेंगे या ज्वाइंट अकाउंट में रखेंगे।

## 2. अपने फाइनेंशियल गोल्स लिखें

अपना फाइनेंशियल स्टेटस जानने के बाद आप दोनों को अपने फाइनेंशियल लक्ष्यों को अच्छी तरह से डिस्कस करना चाहिए। इसमें अभी से लेकर बच्चों की पढ़ाई, शादी, आपका रिटायरमेंट, कोई यात्रा, कोई इन्वेस्टमेंट से लेकर आपकी सभी महत्वाकांक्षाएँ शामिल होनी चाहिए। इससे आप बहुत आसानी से अपनी इनकम को सभी गोल्स के मुताबिक अलग-अलग फंड्स में इन्वेस्ट कर सकेंगे। साथ ही आप दोनों को पता होगा कि भविष्य के लिए आपके क्या प्लान हैं और दोनों उन्हें पूरा करने के लिए सही तरीके से मनी मैनेज कर सकेंगे।

## 3. इमरजेंसी फंड बनाएं

शादी के बाद सबसे पहले इमरजेंसी फंड बनाएं। यह फंड आपकी रोजमर्रा की जरूरतों और आपके फाइनेंशियल गोल्स से हटकर अलग फंड होता है, जिसे बीमारी, नौकरी छूटने या प्राकृतिक आपदा जैसी अचानक से होने वाली किसी घटना के लिए तैयार किया जाता है। कोशिश करें कि आपके इमरजेंसी फंड में कम से कम इतना पैसा हो जिससे आपके घर का छह महीने का खर्च निकल जाए। इमरजेंसी फंड बनाने से आप हमेशा फायनेंशियली सिब्योर रहेंगे और आप किसी अप्रत्याशित घटना की स्थिति में अपने परिवार को सुरक्षित रख पाएंगे।

## 4. साथ में बनाएं बजट

भले ही पैसा खर्च करने के मामले में आप दोनों की न जमती हो या आप दोनों की प्राथमिकताएँ अलग हों, तब भी साथ में ही बैठकर अपना बजट बनाएं। घर खर्च चलाने में दोनों की भागदारी और दोनों की राय जरूरी है। अपने पार्टनर पर अपनी राय न थोपें, बल्कि आपसी सहमति से तय करें कि किस चीज पर कितना खर्च करना है। रिशतों की शुरुआत में अक्सर लोग खर्च करने से पहले नहीं सोचते हैं। अपने पार्टनर को खुश करने के लिए अपनी लिमिट से बढ़कर खरीदारी कर लेते हैं या महंगे से महंगे रेस्त्रां में खाना खाते हैं। यह सब करना गलत नहीं है, लेकिन कई बार ये खर्च फिजूल होते हैं। ऐसे में अच्छा होगा कि आप तय कर लें कि आपका बजट कितना है और उसे कैसे खर्च करना है।

## 5. रिटायरमेंट के लिए बचत करना शुरू करें

आप चाहें कितना भी ज्यादा या कम क्यों न कमाते हों, रिटायरमेंट के लिए बचत करना आपको लिस्ट में शामिल होना चाहिए। रिटायरमेंट के बाद अक्सर लोग पैसों के लिए अपने परिवार पर निर्भर हो जाते हैं, जो कि बुरी बात नहीं है, लेकिन अगर आप अपने लिए बचत करेंगे तो बेहतर रहेगा। भले ही छोटी रकम से शुरू करें लेकिन, रिटायरमेंट फंड में निवेश जरूर करें।



# Delhi Market Report TRACTOR ENGINE PARTS

As on 19.10.2019

MODEL		IPL	MAHLA	USHA	MPR	EVL	KAR	CRAWL SHAFT
			PISTONS			VALVES		
FORD - 3600	STD	1887	RCP 3100	2750	2650			
FORD - 3600	003		SHM2900			880	920	4800
FORD - 3600	005					880	920	
FORD - 3600	010					890	920	
FORD - 3600	015					900	950	
FORD - 3600	020		RCP3100	RCP3050	2850		975	
FORD - 3600	025		SHM2900				975	
FORD - 3600	030					900	990	
FORD - 3600	040						980	
FORD - 3600	050						990	
FORD - 3610, 3620	STD		4850	3650	3100		620	
ESCORTS - 345			4000		2550	490	490	
ESCORTS - 335			2250	2250	1980	360	370	4400
ESCORTS - 335 DI			2250	2240	1980	650	660	4400
ESCORTS - 340			4450				1180	
ESCORTS - 325 DI			3100				665	
ESCORTS - 430			3175				1140	3500
ZETOR - 2511		960	1800	1800	1750	330	350	3250
ZETOR - 2522 DI			2375	2250	1600		790	3250
ZETOR - 5911				3450	3200	910	980	5800
ZETOR - 735 FE		2750	3400	3500	3050		980	5000
H - 50					3400		850	
SWARAJ 735 (ESCORTS 37)			3350	3600	3100	585	685	
SARTAJ R.B.V.		1000	1050	1190	850		375	2650
KIRLOSKAR DOUTZE						790		
KIRLOSKAR RB 001 (JCB)			1250				710	
EICHER						198	220	2325
EICHER SONA				2050			470	3400
EICHER DI				1160			400	
EICHER NC			1080	1160	1100		575	
EICHER		920	1080	1160	1100			
D - 575 (STD)		1900	2150	2350	1950	760	790	2550
B - 275 (O/S)		2200	2120	2250		615	690	2550
MASSY FORGUN 1035 (STD)		1700	1750	1875	1500	355	380	3400
12155 IPL		2150	2050	2115			350 (PSP)	3400
12170 IPL		1700						
12254 IPL								
12236 IPL		2800	2700					
12193 IPL		2800						
11293 IPL		2425						
11228 IPL		2400						
12237 IPL		2800						
11258 DI 575		2200			2000			

Courtesy By : SETHI AGENCIES 3682/19, First Floor, Shabi Market, Mori Gate, Delhi-6 Ph.: (O) 23935586, 41464019 (M) 9810651022 (R) 27604232



# ये फीचर्स मिलते हैं केवल हाई-एंड लक्जरी कारों में

महंगी कारों और आम गाड़ियों में बड़ा फर्क पैदा करते हैं इनके खास फीचर्स। कार मेकर्स को हाई-एंड लक्जरी कारें बनाने वकत ध्यान रखना होता है कि इनके कुछ फीचर्स बिल्कुल अलग हों। जानिए ऐसे ही कुछ फीचर्स के बारे में जो केवल खूब महंगी कारों में ही पाए जाते हैं...

## एंटी पैपराजी कर्टेन

सेलेब्स यह फीचर पसंद करते हैं। एंटी-पैपराजी कर्टेन प्रायवैसी को प्रोटेक्ट करते हैं। कई सेलेब्रिटी तो बेंटली और रोल्स रॉयस को पसंद ही इस फीचर की वजह से करते हैं। रोल्स रॉयस की 'फैटम' और बेंटली की 'मुल्सन' में पावर-ऑपरेटेड कर्टेन हैं। एक बटन दबाने से परदे बाहर आ जाते हैं और अंदर झांक रहे कैमरों और लोगों की नजर को रोकते हैं। इस फीचर की कीमत करीब 11 लाख रुपए चुकानी होती है।

## सॉफ्ट क्लोज़ डोर्स

आजकल तो लगभग सभी बड़े कार मेकर्स इस फीचर को अपनी हाई-एंड कार डोर्स या पावर डोर्स उन लोगों के लिए हैं, जो कार का दरवाजा बंद करने या खोलने की जहमत नहीं उठाना चाहते। इसमें पावर क्लोज़िंग मैकेनिज्म होता है जो एक बटन से दरवाजा ऑपरेट करने को सहूलियत देता है। बीएमडब्ल्यू 7 सीरीज और मर्सिडीज बेंज एस-क्लास में सॉफ्ट क्लोज़ डोर्स को दिया जा रहा है।

## स्टारलाइट हेडलाइनर्स

अगर मस्टी-कलर्ड इंटीरियर एंजिवेंट लाइटिंग से ही अभीभूत हैं तो 'रोल्स रॉयस फैटम' के स्टारलाइट हेडलाइनर्स की कल्पना भी नहीं कर सकते। नी लाख रुपए का यह फीचर ऐसा है जो कार के अंदर 'सितारे' दिखा सकता है। सितारों भरे आसमान को कार के अंदर ही संजोया गया है। फाइबर ऑप्टिक केबल्स और लाइट्स को कार की सोलिंग में एक खास तरह से बिछाने से यह इफेक्ट पैदा किया गया है।

## जेंटलमैन फंक्शन

बीएमडब्ल्यू 7 सीरीज में मिलने वाला 'जेंटलमैन फंक्शन' फीचर बेहद सिंपल है। यह फीचर दरअसल ड्राइवर को पैसेंजर सीट एडजस्ट करने में मदद देता है। इसे देने के पीछे आइडिया यह है कि ड्राइवर भी पैसेंजर का इस तरह खयाल रख सकता है कि सीट को बैठने वाले के मन मुताबिक सेट कर दे। जाहिर तौर पर यह फीचर उनके लिए भी है जो अपनी डेट पर लॉन्ग ड्राइव पर जाना पसंद करते हैं।

## मैचिंग ग्लासवेयर

लक्जरी में सफर करने का मतलब है आप आराम से पीछे की सीट पर टिक कर अपने टंडे ड्रिंक का मजा लें। वॉल्वो और बेंटली ने अपनी कुछ कारों में क्रिस्टल फ्लूट्स और वाइन ग्लासेस का इंतजाम किया है। इन ग्लासेस को रखने के लिए भी खास इंतजाम किए गए हैं क्योंकि ये बहुत महंगे होते हैं। ऐसा माना जाता है कि इन फैंसी शैंपन फ्लूट्स के एक सेट की कीमत लगभग 21 हजार से 35 हजार रुपए तक होती है।



www.parivahansampda.in  
www.parivahansampda.com

अब परिवहन सम्पदा ऑनलाईन उपलब्ध है केवल तीन आसान प्रक्रिया पूर्ण करने पर

- हमारी वैबसाइड खोलें और तुरन्त NEW USER REGISTRATION करें
- अपने ईमेल अकाउंट से एक क्लिक करके अपना CONFIRM करें
- तुरन्त LOGIN करें और देखें-पढ़ें पिछले 5 वर्षों तक की कोई भी पत्रिका



# हैकरों ने कार को बम बना दिया तो क्या होगा?

ग्लोबल ही नहीं बल्कि लोकल मार्केट में भी कनेक्टेड कार इन दिनों हॉट बनी हुई हैं जिन्हें कई तरह के इंटरनेट इनेबलड फीचर जैसे रिमोट की से इंजन स्टार्ट करना, एसी चालू कर देना और स्मार्टफोन पर अपडेट आदि होते हैं। लेकिन ये इंटरनेट से कनेक्टेड कारें हैकरों के लिये आसान टारगेट हैं और जिस तरह से दुनिया में आतंकवादियों का खतरा बढ़ रहा है आशंका जताई जा रही कि इन कारों के कम्प्यूटर में सेंध लगाकर आतंकवादी बम की तरह इस्तेमाल कर लोगों को जान ले सकते हैं। लेकिन अमेरिका के कंज्यूमर एडवोकेसी ग्रुप कंज्यूमर वॉचडॉग ने कहा है कि इन कारों को हैक होने से रोकने के लिये किल स्विच बहुत सस्ता और आसान उपाय है।

**किल स्विच:** व्हाई कनेक्टेड कार्स कैन बी किलिंग मशीन्स एंड हाउ टू ट्रैन देम ऑफ नाम की रिपोर्ट में लॉस एंजिलिस की इस संस्था ने कहा कि इंटरनेट से कनेक्टेड कारें राष्ट्रीय सुरक्षा के लिये खतरा



बन सकती हैं क्योंकि इन गाड़ियों का सेफ्टी सिस्टम बिना पर्याप्त सुरक्षा के इंटरनेट से जुड़ा है और हैकिंग की स्थिति में इसे डिसकनेक्ट करने का कोई जरिया नहीं है।

रिपोर्ट में कहा गया है कि इंडस्ट्री एक्जैक्टिव्स को इस खतरे की जानकारी है लेकिन वो इसे नजरअंदाज कर रहे हैं। कार इंडस्ट्री में कार्यरत 20 विसलब्योअर के साथ मिलकर पांच महीने तक की गई स्टडी पर आधारित इस रिपोर्ट में कहा गया है कि अगर आप स्मार्टफोन की मदद से कार कंट्रोल कर सकते हैं, तो कोई भी इंटरनेट के जरिए यह कर सकता है।

इस खतरे को कम करने के लिये सिर्फ एक किलस्विच लगाने की जरूरत है और इसकी लागत वमुश्किल 50 सेंट या कहीं तो 35 रुपये ही होती है। इस किल स्विच से ड्राइवर खतरे की स्थिति में इंटरनेट और ब्रेक व इंजन आदि सुरक्षा के लिये वेहद अहम फीचर्स का कनेक्शन काट सकता है।

कनेक्टेड कारों में इस खामोरी का एथिकल हैकर्स के ग्रुप जीप और टेस्ला की गाड़ियों में डेमोन्स्ट्रेशन कर चुके हैं और खतरा यह है कि हैकर एक-आध नहीं बल्कि सैंकड़ों-हजारों कारों को एक साथ हैक कर बम की तरह इस्तेमाल कर लोगों को जान ले सकते हैं।

अभी जनरल मोटर्स के सभी न्यूजेनेशन मॉडलों में इंटरनेट कनेक्टिविटी की सुविधा है। वहीं टोयोटा व फोर्ड के 2020 से आने वाले मॉडलों में यह फीचर स्टैण्डर्ड होगा। रेनो-निसान-मित्सुबिशी और फिएट ब्राइस्टर 2022 से अपनी सभी नई गाड़ियों में यह फीचर देने के प्लान पर काम कर रही हैं।



## Delhi Market Report TRACTOR ENGINE PARTS

As on 19.10.2019

MODEL		STD	10	20	30	40	STD	10	20	40	IPL	MPR
GOETZE PLANE & DCES							USHA			IPL	MPR	
FORD - 3600	Dces	1150		1150	1150		1070				700	760
FORD - 3610, 3620	Dces	1510										
ESCORTS - 345	Dces	1100	850				1020					
ESCORTS - 335	Dces	635	630				570					580
ESCORTS - 335 DI	Dces	635										
ESCORTS - 340	Dces	1140										
ESCORTS - 325 DI	Dces	700										
ESCORTS - 430	Dces	1070										
ZETOR - 2511	Dces	750	600			430	700	650				
ZETOR - 2522	Dces	850	780				850					
ZETOR - 5911 Shakti	Dces	940					870	850				
ZETOR - 735 FE	Dces	1180					1200				625	
H - 50	Dces	800	590									
SWARAJ 735 (E. 37)	Dces	1300	1180				1240				800	715
SARTAJ R.B.V.	Dces	450	330				460		220	350	265	
KIRLOSKAR DOUTZE	Dces	1120										
KIR. RB 001 (JCB)	Dces	450	330						290			
EICHER SONA	Dces	570					470					
EICHER DI	Dces	425	390	390		420	410					300
EICHER NC	Dces	425	(Shakti)						275			300
B - 275 (STD)	Dces	820	780				880	660		750		680
B - 275 (O/S)	Dces											920
MAHINDRA DI	6192								DVM			980
	Dces	1260	980	1250			1120	1250	2050	1050	1050	1140
M/F 1035 (STD)	Dces	680	510		460		700	5572		660	660	

Courtesy By : SETHI AGENCIES 3682/19, First Floor, Shabi Market, Mori Gate, Delhi-6 Ph: (O) 23935586, 41464019 (M) 9810651022 (R) 27604232



इंटरस्टिंग...

## खुद पैदा की हुई बिजली से चलता है 45 टन का ई-डंपर

इलेक्ट्रिक वाहन अब समय की जरूरत हो गए हैं। दुनियाभर में लगातार ग्रीन एनर्जी पर काम हो रहा है। अभी इलेक्ट्रिक वाहन की सबसे बड़ी समस्या चार्जिंग को लेकर उसकी सोमाएं हैं। लंबी दूरी तक जाने के लिए इन्हें कई बार चार्ज करने की जरूरत होती है। इसलिए चार्जिंग को सुविधाजनक बनाने की कोशिश जारी है। इसके साथ ही लगातार ऐसी कोशिश भी की जा रही है, जिससे वाहन को कम से कम बार चार्ज करने की जरूरत पड़े। सोलर चार्जिंग वाहन भी इसी कड़ी का एक हिस्सा हैं। लेकिन अगर हम कहीं कि



दुनिया के सबसे बड़े इलेक्ट्रिक वाहन को तो चार्ज करने की जरूरत ही नहीं पड़ती है। यह खुद ही अपनी जरूरत की बिजली पैदा करके चार्ज हो जाता है।

इलेक्ट्रो डंपर या ई-डंपर एक 45 टन का निर्माण में काम आने वाला वाहन है। यह स्विस् पहाड़ियों से चूना पत्थर लाने के काम में आता है। जब यह खाली होता है तो पहाड़ी पर ऊपर जाता है और वहां से 65 टन अवसक लेकर लौटाता

है। इसमें रोजनरेंटिव ब्रेकिंग सिस्टम लगा हुआ है, जिससे पहाड़ से उतरते समय यह जो भी ऊर्जा उत्पन्न करता है वह स्टोर हो जाती है। इस ऊर्जा से यह पहाड़ी पर चढ़ने के लिए आवश्यक चार्जिंग हासिल कर लेता है। यह क्रम चलता रहता है।

जर्मनी की कंपनी ने इस ई-डंपर को बनाया है। कंपनी के प्रवक्ता ने बताया कि यह ई-डंपर अगर रोजाना 20 चक्कर भी लगता है तो इससे 200 किलोवाट घंटा यानी 200 यूनिट बिजली पैदा होती है। यह ई-डंपर अप्रैल से काम कर रहा है। इस आधार पर अगर गणना की जाए तो यह अब तक 76,000 लीटर डीजल को बचत कर चुका है। साथ ही कम से कम 200 टन कार्बन डाई ऑक्साइड को भी वातावरण में घुलने से रोक चुका है। फॉर्माला ई-ड्राइवर लुकास डी प्रासी ने कहा कि यह पूरी तरह से जादू है कि एक ट्रक खुद बिजली पैदा करके अपने लिए ऊर्जा सुटाता है। वह कहते हैं कि वास्तविक जीवन में यही इलेक्ट्रिक वाहनों का वास्तविक इन्तेमाल है। ये न केवल सस्ते हों, बल्कि अर्थिक उपायों की अंतर



## टायर कम्पनी गुडईयर ने कहा साइक्लिक है स्लोडाउन

भारतीय ऑटोमोबाइल बाजार की लॉन्गटर्म संभावनाओं को लेकर आशान्वित टायर कम्पनी गुडईयर इंडिया ने कहा कि वह यात्री वाहनों के लिए नये प्रॉडक्ट्स लाना जारी रखेगी। कम्पनी ने कहा कि वह एसयूवी श्रेणी के वाहनों के लिये बेहतर प्रदर्शन करने वाले टायरों को भी नियमित अंतराल के बाद बाजार में पेश करती रहेगी। गुडईयर के अनुसार परेलू बाजार में वाहन क्षेत्र की मौजूदा मंदी साइक्लिक और अल्पकालिक है। बाजार में आम तौर पर लंबी तेजी के बाद कुछ सुस्ती भी आती है जो कि मांग-आपूर्ति के बाजार के चक्र के अनुरूप होता है। गुडईयर इंडिया के उपाध्यक्ष (कंज्यूमर बिजनेस) पी के वालिया ने बताया, एसयूवी सेगमेंट अच्छी गति से विकसित हो रहा है और हम इस खंड के लिये निश्चित तौर पर उत्पाद लाते रहेंगे। एसयूवी श्रेणी में सड़क पर चलने वाले वाहन, सड़क से हटकर अन्य उपयोग वाले वाहनों के टायर तथा तमाम अन्य उपयोग में आने वाली चीजें हैं। ऑटो उद्योग में मौजूदा मंदी को चक्राय करार देते हुए उन्होंने कहा कि कम्पनी को लॉन्ग टर्म में ओईएम यानी कम्पनी सप्लायर को लेकर काफी समीचे हैं। कम्पनी के हरियाणा बख्शभगई और महाराष्ट्र के औरंगाबाद में प्लांट हैं। विश्व स्तर पर गुडईयर 21 देशों में 47 प्लांट चलाती है।



## जनरल मोटर्स के अमेरिका में करीब 46 हजार श्रमिक हड़ताल पर

जनरल मोटर्स के खिलाफ यूनाइटेड ऑटो वर्कर्स (यूएडव्यू) श्रमिक संगठन ने देशव्यापी हड़ताल शुरू कर दी है और समझौते की बात बेनतीजा रहने पर करीब 46,000 श्रमिकों ने काम बंद कर दिया है। बाल स्ट्रूट जनरल ने इस घटनाक्रम को पिछले एक दशक से भी ज्यादा अबधि में जनरल मोटर्स में काम बंदी की पहली घटना करार दिया है। यह हड़ताल श्रमिकों का विनिर्माता के साथ चार वर्ष का अनुबंध बिना किसी वैकल्पिक व्यवस्था के समाप्त होने के बाद शुरू हुई है। यूएडव्यू ने ट्वीट किया कि स्थानीय श्रमिक संगठनों के नेताओं ने डेट्रायट में मुलाकात की और रविवार मध्यरात्रि से हड़ताल पर जाने का निर्णय किया। बैठक के बाद एक प्रेसबार्ता में संगठन के प्रमुख बार्ताकार टेरी डिटसे ने कहा, "यह हमारा अंतिम प्रयास है। हम इस देश में लोगों के काम करने के बुनियादी हक के लिए खड़े हैं।"

Followed by 3 Steps Only

- ① Open our Website & New User Login & Registration.
- ② Checked E-mail & Confirm your Successful Registration.
- ③ Login & Enjoying E-magazine

Available on



## Market Update - TVS GIRLING PARTS

Delhi Market Report As 19.10.2019

PART NO.	DESCRIPTION	RATES
<b>MAHINDRA &amp; MAHINDRA</b>		
29066201	M.C. Assy.	1180
29665950	M.C. Assy.	480
29665951	M.C. Assy.	480
364927103	Shoe Kit Hold Down	42
64967103	M.C. Kit	48
29066448	Tondem M.C. Assy.	2720
29066449	Tondem M.C. Assy.	2270
29967229	M.C. KMit Minor	160
29967231	S.C. Kit Major	165
29967207	S.C. Kit Major	245
29967208	S.C. Kit Minor	110
29966931	M.C. Kit Jeep	23
29049099	Booster	4325
29049265	Booster	4500
29049126	Booster	4300
29049002	Booster	2420
29049100	Booster	NA
29049139	Booster	NA
29049226	Booster & TMC Assy.	NA
29049277	Booster & TMC Assy.	4100
29049275	Booster & TMC Assy.	4600
29049024	Booster & TMC Assy.	4205

PART NO.	DESCRIPTION	RATES
<b>WABCO-TVS</b>		
M 200551	Servo Brake Valve	NA
M 301910	Unloader Valve with T1	NA
M 301920	Unloader Valve with T1	NA
M 450130	Vaccum Brake Valve	NA
M 470130	Diaphragm	NA
M 600331	Dual Brake Valve	NA
M 600681	Dual Brake Valve	NA
M 843310	Diaphragm	150
M 843330	Diaphragm	280
M 848400	Diaphragm	150
MSP 2/10	Repair Kit Servo Brake Value	NA
MSP 2/21	Repair Kit Servo Brake Value	NA
MSP 3/40	Repair Kit Quadruple System	NA
MSP 3/49	Repair Kit Unloader Value on MTI	170
MSP 3/64	Repair Kit Grand Hand Control Valve	NA
MSP 3/65	Repair Kit Quadruple System Prod	NA
MSP 3/78	Repair Kit Air Dryer Minor	280
MSP 3/86	Repair Kit Drying and Distribution	700
MSP 6/2	Repair Kit Dual Brake Value	500
MSP 6/8	Repair Kit Dual Brake Value	500
MSP 25/2	Repair Kit Spring Brake Chamber	230
MSP 25/27	Repair Kit Spring Brake Actuator	460
6/3	Valve Repair Kit	NA
6/26	TC Valvevoss Repair	690
800620	Palm Coupling	380
111220	Reed Valve Plan	1280
M1425/1	QRV Repair Kit	570
1/137	Repair Kit	90
1/229	Reed Valve Kit	460
6/20	Repair Kit with Filter	400
6/7	Repair Kit	635
6/24	Dual Brake Valve Repair Kit	780
6/23	Dual Brake Valve Repair Kit	762
<b>TVS BRAKE FLUID</b>		
	Brake Oil Half Litter	2000
	Brake Oil Quater Litter	2100
<b>TVS COOLANT</b>		
	Coolant One Litter	1850
	Coolant Three Litter	1296
	Coolant Five Litter	1150

<b>MARUTI VEHICLES</b>		
29966733	M.C. Kit Minor (Van OMNI/New)	NA
29966734	M.C. Kit Minor (Car 800 CC)	NA
29966677	W.C. Kit Front (Van OMNI)	NA
29966678	W.C. Kit Rear (Van OMNI)	NA
29966673	W.C. Kit Rear (Car 800 New)	NA
29322029	Line/Disc Pad Assy. (set 4) Car 800	NA
29322028	Line/Disc Pad Assy. (set 4) 1000cc	NA
29370394	Brake Shoes (Car 800 New)	NA
29370386	Brake Shoes (Van OMNI)	NA
29370647	Brake Shoes (1000 cc/Esteem)	NA
5517	M.C. Assy. (Without Bottel) Car 800	NA
29663386	W.C. Assy. Esteem	NA
29663387	W.C. Assy Esteem	NA
29663912	W.C. Assy. Zen	NA
19662563	W.C. Assy. Maruti 800	NA
29662009	Caliper Kit	NA
29932025	BC Brake Pad	620

Courtesy By : COMBINED TRADING AGENCY 2677-A, Gandhi Motor Market, K. Gate, Delhi-110006

की उम्र के बाद मल्टी-विटामिन-डी को कमी से पुरुषों की हड्डियों भी कमजोर हो जाती है। उन्हें भी ऑस्टियोपोरोसिस जैसी बीमारियाँ हो सकती हैं, इसलिए ओल्ड एज में बीमारियों से बचाव के लिए ऐडल्ट एज से ही विटामिन खाने शुरू करें

# महिलाओं ही नहीं, पुरुषों को भी पचास साल की उम्र और इसके बाद मल्टी-विटामिन की जरूरत

स्वस्थ रहने के लिए महिलाओं को ही मल्टी-विटामिन लेने चाहिए, या फिर पचास साल की उम्र के बाद उन्हें ही ज्यादा मात्रा में विटामिन-डी और कैल्शियम की जरूरत होती है। ज्यादातर लोगों में यही धारणा है जबकि यह सही नहीं है। स्वस्थ रहने के लिए एक पुरुष को भी उतनी मात्रा में मल्टी-विटामिन चाहिए, जितना उम्र के हिसाब से एक महिला को जरूरत होती है अन्यथा कैल्शियम, विटामिन-डी की कमी होने के कारण पुरुषों की हड्डियाँ भी कमजोर हो सकती हैं। उनमें ऑस्टियोपोरोसिस जैसी बीमारी हो सकती है। हालाँकि, फार्मा कंपनियाँ आजकल पुरुषों को हैल्दी रखने के लिए मल्टी-विटामिन फॉर्मूला तैयार कर रहे हैं ताकि पुरुष बढ़ती उम्र में भी हैल्दी रह पाएँ।



49%

पुरुष मल्टी-विटामिन और मिनरल सप्लीमेंट्स ले रहे हैं। यूनाइटेड स्टेट में जर्नल ऑफ न्यूट्रिशन स्टडी के मुताबिक

## ये सप्लीमेंट्स लेने के फायदे

डाइट में जिन पोषक तत्वों की कमी हो जाती है, ये सप्लीमेंट्स शरीर में उनकी पूर्ति करते हैं। क्रांिक बीमारियाँ होने के रिस्क घटाते हुए व्यक्ति को स्वस्थ रखते हैं।

## पुरुष और महिलाएं एक समान मात्रा में लें विटामिन

ऐडल्ट एज में पुरुष और महिला को एक समान मात्रा में मल्टी-विटामिन चाहिए। महिलाओं को प्रेग्नेंसी के दौरान और बच्चे को फीडिंग करवाते वक्त इनकी आवश्यकता दो से तीन गुना तक बढ़ जाती है। पचास साल की उम्र तक एक स्वस्थ व्यक्ति को 200-400 मिलीग्राम कैल्शियम प्रतिदिन चाहिए। यह शरीर में 50 प्रतिशत ही घुल पाता है, इसलिए इसकी खोज दो गुना यानी 400-800 मिलीग्राम रोजाना लेनी चाहिए, तभी यह फायदेमंद रहेगा। फास्फोरस शरीर में अच्छी तरह से घुलता है, 500-1000 मिलीग्राम रोजाना लें। यह शरीर में ज्यादा मात्रा में घुलता है। इसलिए इतनी मात्रा में यह ले सकते हैं। ब्लाड को भी इतनी मात्रा में जरूरत होती है। विटामिन-डी 400 इंटरनेशनल यूनिट प्रतिदिन चाहिए। यह 60-70 प्रतिशत तक घुल पाता है। इसलिए 600 यूनिट लें। ऐडल्ट एज में पुरुष और महिला में इसकी मात्रा एक समान रहेगी। मौनोपॉज के बाद महिला में विटामिन डी और कैल्शियम की मात्रा दो गुना बढ़ जाती है। पुरुषों में भी कैल्शियम और विटामिन-डी की कमी होने पर ऑस्टियोपोरोसिस होता है। विटामिन-डी की कमी होने से ऑस्टियो-मलेशिया हो सकता है। इसमें हड्डियाँ कमजोर होने से फ्रैक्चर का रिस्क बढ़ जाता है। प्रोटीन की कमी होने से ऑस्टियोपेनिया हो सकता है।

## कितनी मात्रा में कौन से विटामिन लें

विटामिन ए	5000 इंटरनेशनल यूनिट	विटामिन के	80 यूजी
विटामिन सी	60 एमजी	विट. बी-12	06 यूजी
कैल्शियम	1000 एमजी	बायोटिन	300 यूजी
आयरन	18 एमजी	फास्फोरस	1000 एमजी
विटामिन डी	400 इंटरनेशनल यूनिट	मैग्नीशियम	400 एमजी
विटामिन ई	30 इंटरनेशनल यूनिट	ज़िंक	15 एमजी

“अगर आप सही हो  
तो कुछ भी साबित करने की  
कोशिश मत करो  
बस सही बने रहो  
गवाही  
वक्त खुद दे देगा!”

TRADE  
**FARMOX**  
GENUINE SPARES  
MARK

Spindle Axle, Top Link Assy,  
Wheel Hub, Lower Link Chain, Leveling Lift  
Jack, Tie Rod End, Centre Pins, Hitch Pin,  
Top Link Pin, Tiller Pin, Brake Drums

**ROYAL AUTO INDUSTRIES (Regd.)**  
(Manufacturer:- Tractor, Trolley, Jeep & Motor Parts)

3064, Street No. 4/J Chet Singh Nagar, Gill Road, Ludhiana-3 (Pb.)  
Phone : (M) 09417355581, 09463005769, 09464880096  
E-mail : ra.ludhiana@gmail.com

# ऋद्धि - सिद्धि कारक

## श्रीयंत्र निर्माण

धन, सत्ता, सम्मान, ख्याति, ऐश्वर्य व वैभव प्राप्ति के लिए श्री यंत्र का मंत्रोच्चार पूर्वक पूजन मंगलकारी होता है। श्रीयंत्र उपासक को सूर्य को जल व अर्घ्य उपासना भी करनी चाहिये। श्रीयंत्र निर्माण व उपासना शुरू पुण्य अथवा रवि पुण्य मुहूर्त में अथवा दीपावली महापर्व के दिन प्रारम्भ करनी चाहिये। ऐसे व्यक्तियों को श्री यंत्र उपासना उपयोगी हो सकती है जिनके जन्म चार्ट पर सूर्य को स्थिति सही नहीं है। ऐसे व्यक्तियों को श्री यंत्र उपासना शुभ फलप्रद हो सकती है जिनको जन्म तिथि का वैशिक/कंट्रोलर नम्बर शुन्य से युक्त है जैसे:- 10, 1+9=10, 2+8=10, 30 इत्यादि। ऐसे व्यक्ति भी श्री यंत्र उपासना से लाभान्वित होते देखे हैं जिनका जन्म 17 अक्टूबर से 13 नवम्बर के मध्य हुआ है। जन्म चार्ट पर सूर्य के साथ राहु अथवा केतु को उपस्थिति से उत्पन्न प्रभावों के लिए श्रीयंत्र उपासना उपयुक्त रहती है।

हिन्दु शास्त्रों में श्री यंत्र को यंत्रराज की संज्ञा दी गई है। इसकी उपासना सुख-सम्पदा एवं शान्ति को कामना के लिये की जाती है। धर्म उपासकों द्वारा धन, सत्ता, सम्मान, ख्याति, ऐश्वर्य व वैभव प्राप्ति के लिए श्री यंत्र का मंत्रोच्चार पूर्वक पूजन मंगलकारी होता है।

सृष्टि विकास व वित्तीय का प्रतीक श्रीयंत्र माना गया है। वस्तुतः श्रीयंत्र को ब्रह्माण्ड एवं इसकी सृष्टि इकाई मनुष्य का आन्तरिक एवं बाह्य प्रभाव इत्यादि का प्रतीकात्मक स्वरूप माना गया है। श्रीयंत्र के चक्र बाह्य ब्रह्माण्ड के प्रभाव को मनुष्य की आन्तरिक शक्ति के अनुकूल करने में महत्वपूर्ण माने जाते हैं। मनोपियों के मतानुसार श्रीयंत्र के चक्र मनुष्य की रिपी आन्तरिक शक्ति को उजागर कर क्रियाशील कर सकते हैं और यही क्रियाशील आन्तरिक शक्ति, बाह्य ब्रह्माण्ड से उत्पन्न विकारों को ठीक करने में सहायक होती है। धार्मिक रूप से श्रीयंत्र उपासना को अल्पना प्रमुखादी दी गयी है। वस्तुतः इसका प्रभाव सिद्धीपूर्ण माना गया है।

यह यंत्र प्रायः वर्गाकार साइज के स्वर्ण, रजत अथवा ताम्र पत्र पर निरिक्त मुहूर्त में विधि विधानपूर्वक निर्मित किया जाता है। कई उपासक स्फटिक एवं अन्य महंगे रत्नों पर भी इसकी उत्कीर्ण करवा कर पूजते हैं। इसका चार सीधे एवं पाँच उल्टे त्रिकोणों के संयोजन से निर्माण होता है। इसके मध्य में एक बिन्दु होता है। एक निर्धारित व्यवस्था में सफ़िल एवं स्कायर बनाए जाते हैं। श्रीयंत्र को अंगूठी अथवा पैन्डल के रूप में भी पहना जाता है। लेकिन श्रीयंत्र को चाहे वह वर्गाकार धातु पर हो अथवा पत्थर पर हो अथवा अंगूठी में हो अथवा पैन्डल पर हो विधि विधान से मुहूर्त विशेष में ही उपासना कर धारण करना चाहिए। श्रीयंत्र उपासक को सूर्य को जल व अर्घ्य उपासना भी करनी चाहिये। श्रीयंत्र निर्माण व उपासना गुरु पुण्य अथवा रवि पुण्य मुहूर्त में अथवा दीपावली महापर्व के दिन प्रारम्भ करनी चाहिये।

## श्रीयंत्र उपासक

कोई भी व्यक्ति श्रीयंत्र की उपासना कर सकता है। विशेषतः ऐसे व्यक्तियों को श्री यंत्र उपासना उपयोगी हो सकती है जिनके जन्म चार्ट पर सूर्य की स्थिति सही नहीं है। ऐसे व्यक्तियों को श्री यंत्र उपासना शुभ फलप्रद हो सकती है जिनको जन्म तिथि का वैशिक/कंट्रोलर नम्बर शुन्य से युक्त है जैसे:- 10, 1+9=10, 2+8=10, 30 इत्यादि। ऐसे व्यक्ति भी श्रीयंत्र उपासना से लाभान्वित होते देखे हैं जिनका जन्म 17 अक्टूबर से 13 नवम्बर के मध्य हुआ है। जन्म चार्ट पर सूर्य के साथ राहु अथवा केतु को उपस्थिति से उत्पन्न प्रभावों के लिए श्रीयंत्र उपासना उपयुक्त रहती है।

## श्रीयंत्र पूजन विधान

यद्यपि शास्त्र समस्त तो यही है कि योग्य धर्मशास्त्री से मुहूर्त में निर्मित श्रीयंत्र की विधि विधान से प्रतिष्ठा व पूजन कराया कर उपासना करनी चाहिए लेकिन ऐसा संभव न हो सकने की स्थिति में आप स्वयं विमानुसार पूजन कर सकते हैं-



# श्रीयंत्र पूजन



1- सर्वप्रथम धातु पर निर्मित श्री यंत्र को देशी घी से साफ करें तत्पश्चात् किसी पात्र में रखकर यंत्र के ऊपर केसर मिश्रित गाय के कच्चे दूध की धारा छोड़े, अग्रग्रंथ से स्नान कराएँ तथा गंगाजल से धोकर नए पीले रेशमी कपड़े से साफ कर लें।

2- श्री यंत्र प्राण प्रतिष्ठा:- श्री यंत्र को प्राण-प्रतिष्ठा हेतु पीले चावल एक पात्र में भरकर अपने पास रखें, स्वयं पश्चिममुखी होते हुए आसन पर बैठ जायें। श्री यंत्र को चौकी पर पीले रेशमी वस्त्र के ऊपर पूर्ण मुखी स्थापित करें। निम्नलिखित तीन मंत्रों को बारी-बारी से तीन बार बोलते हुए निरन्तर रूप से पीले चावल श्रीयंत्र पर छोड़ते रहें-

- ॐ अं कं चं टं तं पं यं सं सोहम् श्री यंत्रो प्राणाः इहा गच्छा इहातिष्ठ सं पं तं तं चं कं अं ॐ ॥
- ॐ अं कं चं टं तं पं यं सं सोहम् श्री यंत्रो प्राणाः इहा सुस्थिरा भवतु सं पं तं तं चं कं अं ॐ ॥
- ॐ अं कं चं टं तं पं यं सं सोहम् श्री यंत्रो प्राणाः मनस्वस्तु जिभ्या प्राणि पाणि पायुस्थल दसो इन्द्रियाणि सुस्थिरा भवन्तु सं पं तं तं चं कं अं ॐ ॥

**Astro  
VASTU**  
*The AstroVastu*

**HEALTH, WEALTH, PEACE, PROSPERITY**  
SOLUTIONS OF ALL PROBLEMS OF LIFE & BUSINESS  
**EASY EFFECTIVE REMEDIES**  
*Astro Vastu For You*

**9810655079**

उपरोक्त मंत्रोच्चार से यंत्र को पीले चावल अर्पण करने के पश्चात् कर्का नारियल, सीताफल, जायफल, लहसुन एवं नींबू को तोड़कर श्री यंत्र को बलि के रूप में अर्पण करें। इसके पश्चात् यंत्र को गंगाजल से धोकर नये पीले वस्त्र पर पूर्वमुखी स्थापित करें।

3- पूजा स्थल पर पीला रेशमी वस्त्र बिछा लें, उस पर केसर-चन्दन से स्वास्तिक बनाएं और इस स्वास्तिक के ऊपर श्री यंत्र को पूर्व दिशा की तरफ मुंह रखते हुए स्थापित कर लें।

4- रौली, चन्दन, अक्षत, कमलगट्टा, धूप-दीप से यंत्र को पूजा करें।

5- यंत्र के समक्ष पीले चावल अथवा पीली सरसों को रखें।

6- शुद्ध शिखर चित्त अवस्था में निम्नलिखित मंत्र को कमलगट्टे की माला/कूद्राश की माला से 108 बार जाप करें।

जाप मंत्र:- ॐ श्रीं ह्रीं क्लीं कमले कमलालये प्रसीद प्रसीद श्रीं ह्रीं महालक्ष्म्यै नमः।

7- मंत्र जाप के उपरान्त कमलगट्टे व देशी घी से उपरोक्त मंत्र से जाप की दशांश संख्या में हवन में आहुति दें।

8- उपरोक्त पूजन कम से कम 16 सोमवार को अवधि तक निरन्तर करें। ईश्वर में अस्था व मन में दुःखता बनाएं रखते हुए परमपिता परमात्मा से सुख, सम्पत्ति व शक्ति के लिए प्रार्थना करें।

9- प्रत्येक सोमवार या गुरुवार को श्रीयंत्र पर 105 कमल गट्टे के बीज निम्नलिखित मंत्र का उच्चारण करते हुए श्री यंत्र पर अर्पण करें। इसके पश्चात् उक्त अर्पित किये हुए 108 कमलगट्टे के बीजों को किसी बर्तन में लेकर उनमें असली चन्दन चूरा, शहद, चावलों से बनी गन्ध्री खीर मिलाकर धी के साथ निम्न मंत्र से 108 बार हवन में आहुति दें:-

ॐ श्रीं ह्रीं क्लीं कमले कमलालये प्रसीद प्रसीद श्रीं ह्रीं श्रीं महालक्ष्म्यै नमः।

## SPARE PARTS for All Tata Model

PARTICULAR	RATES	PARTICULAR	RATES	PARTICULAR	RATES
Prima Drum Front	12000	Exhaust Brake Unit 709 TC	525	Gear Box Chilam GB-60	250
Drum 1618 LPO Rear	11800	Tapit Cover 1613 Turbo Side Hole	3200	Gear Box Chilam Euro II	550
Drum 4928 HV 10 Hole	4800	Tapit Cover 1613 Turbo Upper Hole	3000	Gear Cover Small GB-60 (Counter Cap)	150
Drum LPO - 1512 Rear	11500	Tapit Cover 1613 Euro III	3600	Gear Cover Big GB-60	250
Engine Mounting Front 2515	410	Oil Pump Assy. TC/1612	1650	Gear Box Chilam GB-75 NM	650
Engine Mounting Rear 2515	410	Oil Pump Assy. 1210	1600	Crank Shaft ACE	2300
Fly Wheel Assy 1613 Tc 159 TH	2500	Oil Pump Assy. 407	1500	Engine Block ACE	3800
Fly Wheel Assy 1613 Tc 127 TH	2500	Oil Pump Assy. 2518 Turbo	1800	Sync. Ring GB-60 Big NT Carbon	1150
Fly Wheel 1613 Turbo 125TH	2200	Con. Rod Assy. TC BS-III	850	Sync. Ring GB-60 Small NT Carbon	1100
Fly Assy 138 Teeth	2300	Con. Rod Assy. 1612 TH Type	850	Brass Pad GB-50	70
Fly Wheel Assy 2518/4018 turbo	2400	Con. Rod Assy. 1612/709	850	Brass Pad GB-60	60
Fly Wheel Assy GB-75	3800	Con. Rod Assy. 407	700	G.B. Cover Upper Half GB-60 Complete	1750
Fly Wheel Assy 1109	3650	A/c Con. Rod Assy. 1612 94mm	250	G.B. Coupling Flang GB-40	400
Fly Wheel Assy 709	3000	A/c Con. Rod Assy. 1210 92mm	250	G.B. Coupling Flang GB-60	650
Fly Wheel Assy 407	3000	A/c Block 70mm	400	Cooling Plate 1613 Turbo	3200
Fly Wheel Assy 207 DI	3600	A/C Block 77 mm	370	Cooling Plate 1109/709	2400
Fly Wheel Ring Tc 138 TH OR 173 TH	450	A/C Block 94mm	400	Cooling Plate 407 Iron	900
Fly Wheel Ring 1613 Tc 159 TH	500	Con. Rod Assy. 709 N/T	850	Cooling Plate TC	1100
Fly Wheel Ring 1613 Tc 127 TH	500	Clutch Fork 1150 TC	850	Oil Cooler 407	1250
Fly Wheel Ring 1613 Turbo 125TH	450	Clutch Fork GB 60	650	G.B. Chilling 75-OM	400
Fly wheel Assy. Sumo	1500	Clutch Fork GB 75	750	Sync. Ring GB 75 (Set 3 Pcs.)	2900
Fly Wheel Ring 146 Teeth	500	A/C Block 77 N/T	450	Fly Wheel Assy. ACE Diesel	1250
Fly Wheel RING 2518/4018 Turbo	500	Valve Tappet 1612	60	Gear Box Housing 75 Set	11000
Fly Wheel Ring 407	450	Pressure Plate Tawa GB 75	2000	Crown Pinion 8x39 ACE	1600
Fly Wheel Housing 2515 TC	4400	Press. Plate Tawa Complete GB-50/60	1900	Crown Pinion 36x7	1850
Fly Wheel Housing 2515 Turbo	4400	Gear Box Top Cover GB-40 Truck	1200	Crown Pinion 9x40 ACE CNG	2400
Fly Wheel Housing 1613 TC	4500	Gear Box Top Cover GB-40 Bus	1300	Axle Gear Kit ACE	950
Clutch Housing GB-75	4800	Gear Box Top Cover 1510 Lw. Eng.	1400	Shifter Sleeve ACE	250
Clutch Housing 3516 TC GB60	3600	Gear Box Housing GB 60 Set	11000	Hsg. Block 2763 Kross	850
Clutch Housing 2515 TC GB50	3600	Gear Box Top Cover 1510 U/H Cp.	1650	Fan Belt Indica/Santro Genuine	40
Clutch Housing 1613 TC GB40	2500	P.T.O. Housing Set of 2pcs.	2900	Rotar Disc ACE	300
Clutch Housing 1613 Turbo 330Dia	3800	Speedometer Cover GB-40 Close	650	Drum ACE	375
Clutch Housing 1109 Bs III	4000	Speedometer Cover GB-40 Open	650	Fly Wheel Assy. ACE CNG	1700
Clutch Housing 1150	5500	Speedometer Cover GB-60 Alum.	425	Circlip Kit GB-60, GB-75	150
Exhaust Manifold 2515 TC	1800	U.J. Cross RSB 2515	1500	Sync. Kit GB-60	275
Exhaust Manifold 1613 Turbo 3774	1900	Front Spindle 1312/2515	4250	Sync. Kit GB-75	290
Exhaust Manifold 4018 (0881)	2400	Gear Box Chilam GB-40	550	Gasket Valve Cover with Isolator GB-60	140
Exhaust Brake Unit 2515 TC	550	Gear Box Chilam GB-50	550		

Packing & Forwarding/Freight/Sales Tax (as applicable) etc. will be Charged Extra.

# BALWANT MOTORS

2817/11, Gurananak Auto Market, Kashmere Gate, Delhi-110 006 Tel. : (O) 23920159 Telefax : 011-23931485 (R) 27383014  
Mobile : 9818793593, 9891571757, 9999755745 E-mail : balwantmotors@yahoo.com

## A House of TATA Spare Parts

### Specialities In :

Brake Drums, Strg. Cross, U. J. Cross Assy., A/c Con. Rod, A/c Sleeve, Axle Shaft, Fly Wheel Assy. & Other Items are Available  
For All Models Tata Sumo, ACE, 407, 608, 609, 709, 1312, 1612, 1616, 2515, Prima-1150





ISO 9001 is accredited  
by JAS-ANZ  
Certificate No.  
1701QM76



# Required Distributor For Madhya Pradesh & Jharkhand

सभी डीलर्स व डिस्ट्रीब्यूटर्स को  
नारंग पाइप्स व ऋषि नारंग  
की ओर से दीपावली पर्व पर  
हार्दिक शुभकामनाएं



- ★ Nylon Pipes  
For T/C Vehicles
- ★ Hydraulic Power Steering Pipes  
For All Tata & Leyland vehicles
- ★ Teflon Pipes  
For Latest Tata Cummins Engine
- ★ Rubber Hoses & Spares  
For Tata Cummins Engine
- ★ High Pressure Hoses  
for JCB, L&T, Poclairn, Samsung
- ★ Fuel Injection Pipes  
For T/C Rotary Pump Engines



Quality is not an act, it is a habit

Manufacturer & Exporter of  
**AUTOMOBILE PIPES & COMPONENTS**  
For TATA, Leyland & AMW



## Narang Fluid Transmission Products

Total Solution of Fluid Transmission Products

Regd. Office : 1350-C, Nicholson Road, Kashmere Gate, Delhi-110 006  
Email : narangpipes@gmail.com Website : www.narangpipes.in  
Works : RZ-97A, Narsingh Garden, Khayala, New Delhi-110 018

Contact For Sales Enquiries Mr. Rishi Narang # 08860573103, 09968490954

# AVS<sup>®</sup>

S I N C E 1 9 7 7

District-wise  
**STOCKISTS/DISTRIBUTORS**  
 Required on Simplified & Attractive Terms  
 Like Mutually Agreed Targets etc.  
 Interested Parties may Please Contact on  
 Mob. 9810505583 for Discussion.

O. E. TO :

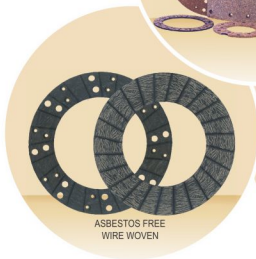

ASBESTOS FREE  
 WIRE WOVEN



IATF-16949, TS-16949, ISO-9001 & ISO-14001 Certified Company

## AVS BRAKE LININGS PVT. LTD.

209, Hemkunt Chambers, 89, Nehru Place, New Delhi-110 019  
 Ph.: 91-11-46585479 (Mobile) 09810505583 Fax : 91-11-26239840  
 E-mail : avsbrekelinings@yahoo.co.in  
 Website : www.avsbrekelinings.com



# RMP<sup>®</sup> BEARINGS

PRODUCTS MADE WITH PRECISION AND PASSION

## Quality that Recognised by World



### Tier 2 / Complete Range of Products for



### OEM Customers



RMP BEARINGS LIMITED  
Station Road, Ranpur - 382 245.  
Dist. : Ahmedabad, Gujarat, INDIA  
Phone : +91 2711 238227, 238343.  
Fax : +91 2711 238496  
Email : mail@rmpbearings.com.  
Website : www.rmpbearings.com



1978 - 2013

REGD. OFFICE  
08, Pragatishil Society,  
Opp, Mangal Maltry Hall, Paldi,  
Ahmedabad - 380 007.  
Phone : +91-79-26581492  
+91-79-26574746  
Fax : 91-79-26589135



# ALWAYZ 365<sup>®</sup>

Brake Lining

*High Friction Coefficient.....  
Asbestos & Non-Asbestos*



HCV's Brake Linings  
LCV's Brake Linings  
Export Brake Linings

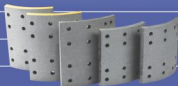

Brake Pads

Brake Shoe

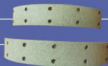
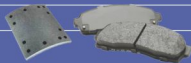

Manufactured By

## DRI Auto Industries

K-215, Site-V, Surajpur Industrial Area, Kasna, Greater Noida-201 310 (U.P.) Visit us at : [www.alway365.com](http://www.alway365.com)

Corporate Office :

### DRI ALWAYZ FRICTIONS

1520-1521, First Floor, Church Road, Kashmere Gate, Delhi-110 006

Phone : (Off.) 011-23861521 Mobile : +91-9811419888 Email : [sales@alway365.com](mailto:sales@alway365.com)

*The Symbol Of Excellence*

**TURBO**<sup>®</sup>  
**BEARINGS**

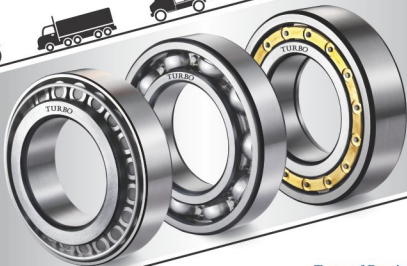

**IATF 16949**  
CERTIFIED COMPANY

**TURBO BEARINGS (P) LTD.**

PLOT NO. 250, Q-ROAD G.I.D.C., AJI-2, RAJKOT - 360 003. (INDIA)

PHONE : 91-281-2389087, 2389092, 2389591, 2389592

FAX : 91-281-2387735

e-mail : [info@turbobearings.com](mailto:info@turbobearings.com)

web site : [www.turbobearings.com](http://www.turbobearings.com)

#### Types of Bearings :-

- Tapered Roller Bearings.
- Cylindrical Roller Bearings.
- Needle Roller Bearings.
- Deep Groove Ball Bearings.
- Angular Contact Ball Bearings.
- Four Point Contact Ball Bearings.
- Thrust Ball and Roller Bearings.
- Clutch Release Bearings.
- Spherical Roller Bearings.

#### Manufacturing Range :-

ID :- 15 mm Minimum

OD :- 200 mm Maximum



Committed to Quality & Reliability

**1**  
No  
Choice

**GENUINE BUSHES**

An ISO 9001 : 2008 Certified Co.



Manufacturers & Suppliers of

**Brass Bushes | Bronze Bushes | Gun Metal Bushes**

Complete Range of :



ASHOK LEYLAND



Mahindra



AMW



EICHER



**MATERIAL  
&  
DIMENSIONS  
AS PER  
EQUIPMENT**



Manufactured By

**PREM SON'S ENTERPRISES**

25/5, G-Block, Shastri Nagar, Meerut (U.P.)

Cell : 9837273882, 9760726191

Email : [premsonsmrt@yahoo.co.in](mailto:premsonsmrt@yahoo.co.in)

Visit us : [www.psbushes.com](http://www.psbushes.com)

Authorised Distributors for Chattisgarh  
**MAA BANJARI AUTO AGENCYS**  
Transport Nagar, Rawabhata  
Raipur-492 001 (Chattisgarh)  
Mr. Piyush Chanani # 7828568209

Area wise Distributor/Dealers Required for Unrepresented Areas





Manufacturer & Exporter: Bearings, Bearing Components and Precision Components



Taper Roller Bearings | Cylindrical Roller Bearings | Ball Bearings | Clutch Bearings  
Needle Roller Bearings | Spherical Roller Bearings | Specialized Bearings

## JEI BEARINGS

Plot No. G-1933/2, Lodhika GIDC,

Metoda - 360021, Rajkot, Gujarat - India

+91 99799 97910

info@jeibearings.com

www.jeibearings.com

www.jei.in



# SANGAM MOTOR MARKETING CO.

AN ISO 9001 : 2008 CERTIFIED COMPANY

Near Commercial House, Main Road Kankarbagh  
Patna - 800 020 (Bihar) Phone: 09934234304, 8986492169  
Email :sagammotorkhg@gmail.com

“गुणवत्ता ही हमारा विज्ञापन, संतुष्टि ही हमारा ध्येय”

Excellent Marketing Team Unit Creative Working Experience 25 Years of Spare Parts For Bihar Area

आप सब को दीपावली के पावन पर्व की हार्दिक शुभकामनाएँ



Marketing Team View of Sangam Motor Marketing Co., Patna



Marketing Team of Sangam Motor Marketing Co., Patna Waiting for Welcome Mr. Brajesh Maharotra (Principal Secretary Governor of Bihar)

“आज का रचनात्मक प्रयास - कल का सुनहरा भविष्य”

**VNA**  
Leader in Tractor Spares

Silent Motion  
**MARG**  
BEARINGS  
Since 1990

MOVING AHEAD  
**ANF**  
BEARINGS

**BNK** **ENDURA** HI-TECH  
AUTOMOTIVE BELTS

Specialist in  
**V-Belts**

**CECO**  
R.T.M. No. 2642201

Head Office : **SANGAM MOTORS** M.G. Marg, Khagaria-851204 (Bihar) Mobile : 09934234304

दीपावली की हार्दिक शुभकामनाएँ

परिवहन सम्पदा

# व्यवसायिक मंदी की महामारी में पेमेंट का प्रकार

दार्शनिक - शंभू # 09934234304



जब कोई व्यक्ति अस्वस्थ होता है तो इसे बीमारी कहते हैं, जब स्वस्थ और निरोगी व्यक्ति भी बहुतायत संख्या में बीमार होने लगता है तो उसे महामारी कहते हैं।

आज के व्यवसायिक प्रतिस्पर्धा और मंदी के माहौल में जहां मंदी पराकाष्ठा पर पहुंच चुकी है, वहां व्यापार करना चुनौती भरी डगर बन चुकी है। इन दिनों जहां कंपनियों प्रतिस्पर्धा के माहौल में व्यवसायिक अस्तित्व को बचाये एवं बनाये रखने के लिए रोज नई रचनात्मक पहल करती दिखाई पड़ रही है। पूंजी, सिस्टम, परिश्रम और गुणवत्ता के अलावा उपहार, स्क्रीम, अतिरिक्त सुविधा प्रदान कर संवेदान्तात्मक संबंध बनाकर विश्वास की डोर में अपने ग्राहकों को डिपेंड कर चुकी है। ऐसे प्रतिस्पर्धा के माहौल में व्यवसायिक मार्केटिंग पद्धति में वापसी मार्केटिंग पेमेंट निम्नलिखित चरणों में बाजार से वापस हो पा रहा है। इन दिनों ग्राहक उपहार और अतिरिक्त सुविधा को भी उपेक्षा करते दिखाई पड़ रहा है। बाजार में जिस कंपनी के प्रोडक्ट का डिमांड नहीं है। वैसी कंपनी का जहां वर्तमान असंतुष्ट है, वहाँ भविष्य असुरक्षित हो गया है। जिस कंपनियों के प्रोडक्ट को बाजार में डिमांड नहीं है और उपहार स्क्रीम अतिरिक्त सुविधा रिलेशन के साक्षी में अपने सामान को बेच रहा है और अंततः खपत नहीं हो पा रही है, तो आज नहीं तो कल वह अपने मार्केटिंग व्यवसायिक कड़ौ में किसी न किसी का कभी न कभी दर्द और पीड़ा का विषय बनकर रूकावट बन जाता है। उपहार, स्क्रीम, सुविधा, रिलेशन से बिकने वाले प्रोडक्ट को बिलिंग टन अवर कहा जाता है। और वह सिर्फ एक से दूसरे गोदाम ट्रांसफर होकर वर्तमान में दुकान की शोभा बरता है और भविष्य में सेल नहीं होने पर पीड़ा का विषय बन जाता है और पूंजी फंस जाती है। उपहार, स्क्रीम, अतिरिक्त सुविधा के सहारे लिंक बनाकर मार्केटिंग में ब्रांडिंग कर गुणवत्ता और सिस्टम के साक्षी में जो लिंक बना

लेती है वह अपने व्यवसायिक मार्केटिंग में सफल हो जाता है। इसलिए कहा जाता है कि उपहार स्क्रीम, सुविधा के सहारे प्रोडक्ट को कीमत भले मिल पाता है, लेकिन मूल्य तो उन्हें विश्वास के सहारे मिल पाता है। आज के प्रतिस्पर्धा और मंदी के महामारी में परेशानी वैसे कंपनियों के साथ ज्यादा है जिसका प्रोडक्ट बाजार में गुंगा है, जिसके नाम को जानने वाला कोई नहीं है। पॉलिसी अदृश्यों है और प्रतिनिधि अप्रशिक्षित और अनुभवहीन है। भला इस प्रतिस्पर्धा के माहौल में इन सब चीजों का असर उनके वापसी पेमेंट, कंपनी के पूंजी के साथ-साथ डिस्ट्रीब्यूटर का पूंजी और भविष्य बाजार में असुरक्षित बन जाता है। जो वर्तमान में भले ही लाभ दिखाता है पर वापसी पेमेंट लेते-लेते लाभ और पूंजी दोनों खत्म हो जाता है।

प्रतिस्पर्धा में पेमेंट के निम्नलिखित प्रकार हैं -

- एडवांस पेमेंट.....
- जिस प्रोडक्ट को बाजार में डिमांड है उसको मिल पाता है।
- केस पेमेंट.....
- जिसमें लाभ और बिकने की सुरक्षित संभावना दिखाई पड़ती है।
- कमिंटमेंट पेमेंट.....
- जो व्यक्ति और सिस्टम के साथ होता है।
- स्टॉलमेंट पेमेंट.....
- जो बी ग्रेड कंपनी और डीलर के बीच समझौता होता है।
- सेटलमेंट पेमेंट.....
- जो प्रोडक्ट की स्तरहीन गुणवत्ता/ अमिस्टमेंटिक मार्केटिंग पॉलिसी से उत्पन्न होता है।

प्रतिस्पर्धा और इस व्यवसायी मंदी के महामारी में जिस प्रोडक्ट का बाजार में डिमांड नहीं है उसका जहां वर्तमान असंतुष्ट है, वही भविष्य असुरक्षित बन जाता है। दुर्भाग्य यह है कि ऐसी कंपनी के प्रबंधन इफेक्ट तो देखता है, लेकिन उसका साईड इफेक्ट नहीं देख पाने की वजह से असफलता के कड़ौ से धीरे-धीरे बंध जाता है।

किसी दार्शनिक ने कहा है....

“जहां भविष्य दृष्टि नहीं होती, वहां के लोगों का नाश हो जाता है।”

“लीडर की विजय पर निर्भर करती है कामयाबी”

एक सफल लीडर-दूरदर्शिता से देखता है, संवेदनशीलता से सोचता है, विवेकशीलता से समझता है, रचनात्मकता से करता है और वफादारी से निभाता है।





# Market Update GAJRA GEARS



Delhi Market Report As On 19.10.2019

GG No.	DESCRIPTION	RATE	GG No.	DESCRIPTION	RATE
<b>TATA 1210/S</b>			<b>GBS-40 HR</b>		
64	TATA COLLR.BUSH 312/1210S	655	30EM	TATA 4th.SPASY.MOD.GBS40	2419
682	TATA 1210S/312 2&3 ENG.GR	894	40EM	TATA 3rd SPASY.MOD.GBS40	2421
40A	TATA 3rd Sp.GR. 312/1210S	914	43EM	TATA COUNTER SFT GBS40 HR	4247
42A	TATA 2nd Sp.GR. 312/1210S	1346	43EMT	TATA GBS40 HR C/S 8.02 TI	4288
43A	TATA 1210 COUNTER SHAFT	2399	45EM	TATA MAIN DRIVE GBS40 HR	2488
44A	TATA 1210 1st SP.GR.SLDNG	1436	89EM	TATA SYN.HUB 4&5 WITH HOL	2088
65A	TATA 2&3rd SLV. 312/1210S	490	241EM	TATA 4th SDPC/S GBS40 HR	1659
30S	TATA 4th SPEED GEAR 1210S	1215	341EM	TATA CONS.MESH.GR.C/SHAFT	2223
38S	TATA MAIN SHAFT 1210S	1940	44EM	TATA 1st SP.GR.M/SHAFT HR	2689
43S	TATA COUNTER SHAFT 1210S	2446	45/4EM	TATA M/DRV.SHAFT GBS40 HR	3146
44S	TATA 1st SPEED GEAR 1210S	1408	573EM	TATA TWIN GR.C/S GBS40 HR	2372
45S	TATA MAIN DRIVE GR. 1210S	1908	573EM	TATA GBS40HR TWIN GR.C/S	2238
88S	TATA REV.IDLR GR. 1210S	1364	63BEM	TATA CO.BUSH 1_SPGBS40HR	1006
89S	TATA 4&5th ENGG.GR. 1210S	968	846EM	TATA SYN.RING MOD.GBS40HR	1666
29TS	TATA SPL.DBL.GR.29T 1210S	1246	886EM	TATA SYN.HUB 2&3 WITH HOL	1941
34TS	TATA SPL.DBL.GR.34T 1210S	1306	953EM	TATA SPLIT TWIN GR.GBS40H	1228
535S	TATA REVERSE GEAR 1210S	1474	953/4EM	TATA SPLIT GR.TELCO TYPE	1188
736S	TATA REV.IDLR.SHAFT 1210S	361	<b>TATA-407</b>		
<b>TATA 1210 SE (GBS-40)</b>			30L	TATA-407 4th SP.GR. GBS18	1256
43E	TATA COUNTER SHAFT GBS40	2827	30LB	TATA GB36 4. SP M/S HELICA	1454
44E	TATA 1st SPEED GEAR GBS40	2910	30LM	TATA-407 4th SP.GR. GBS18	1097
88ES	TATA GBS 40 REVIDLER GR.	1653	31L	TATA-407 SLV 4&5th GBS18	808
241E	TATA 4th SP.GR.C/S GBS40	1738	38L	TATA-407 MAIN SHFT GBS18	2419
30E	TATA 4th SPGR.ASSY GBS40	2332	40L	TATA-407 3rd SP.GR. GBS18	1223
31E	TATA 4 & 5th SLEEVE GBS40	734	42L	TATA-407 2nd SP.GR. GBS18	1202
341E	TATA CNST/MESH GEAR GBS40	2140	43L	TATA-407 C/SHAFT GBS18	2413
38/6E	TATA M/SFT LONG PBD GBS40	2801	43LB	TATA GB36 BS III C/S 5.53	3715
38E	TATA MAIN SHAFT GBS40	2750	43LM	TATA-407 C/SHAFT (TURBO)	2662
40E	TATA 3rd SP.SLV.ASY.GBS40	2255	44L	TATA-407 1st SP.GR. GBS18	1401
42E	TATA 2nd SPHELL.GR.GBS40	2044	45L	TATA 407 MAIN DRV. GBS18	2020
43ET	TATA C/SHFT TIPPER GBS40	2988	45LB	TATA GB36 DRIVE GR.(5.19)	2805
45/4E	TATA CUMMINS M/DRIVE-MOD	2411	45LM	TATA-407 MAIN DRV. GBS18	1706
45/5E	TATA DRIVE SHAFT GBS40	2394	64LM	TATA-4th SPC/BUSH Turbo	403
45/6E	TATA M/DRV/LONG PBD GBS40	3225	65L	TATA-407 SLV 2&3rd GBS18	849
45/7E	TATA GBS40 MAIN DRV.EN353	2753	65LB	TATA 407 SHFTR SLV 2to5th	1186
45/8E	TATA GBS40 DRV.SHAFT 17t	2991	88L	TATA-407REV.IDLR.GR.GBS18	1071
45/9E	TATA GBS-40 D/SFT 497 ENG	2851	88LB	TATA 407 BSIII REVIDLER	1279
45E	TATA MAIN DRIVE GBS40	2305	89L	TATA-407 HUB 4 SPD. GBS18	730
503E	TATA SHIFTER SLEEVE GBS40	1102	89LB	TATA 407ENGAGING GR 4&5th	1128
535E	TATA REV.GR ON M/SH.GBS40	2441	241L	TATA-407 C/SFT DBL GR 33t	866
573E	TATA TWIN GEAR GBS40	2163	241LB	TATA GB36(410)4. SPGR.C/S	1339
573EP	TATA GBS40 TWIN GEAR	2201	341L	TATA 407 C/SFT DBL GR 36t	1084
63E	TATA CO.BUSH 47.20 1st SP	937	341LM	TATA 407 CONS.MESH GR.C/S	961
64E	TATA CO.BUSH 44.5 MM LONG	922	45/5L	TATA 407 Drv/SHAFT(TURBO)	1647
846E	TATA SYN.RING 5t.SPGBS40	1513	45/6L	TATA 407 DRIVE SHAFT 5.54	1818
88E	TATA REVERS IDLR GR GBS40	1339	535L	TATA-407 REV.GEAR GBS18	1771
886E	TATA HUB 2nd & 3rd GBS40	1776	535LB	TATA GB36(410) REV.GR.M/S	1541
89E	TATA SYN.SLV 4&5th GBS40	1886	682L	TATA-407 HUB 2&3rd GBS18	704
953E	TATA PARTED TWIN GEAR 23T	1192	30/2LB	TATA 407 SYN.RING 4th+GRO	731
954E	TATA PARTED TWIN GEAR 17T	1009	43/4LB	TATA 407 C/S BSIII (410)	3589
995E	TATA SHFTR SLV.1_SPGBS40	976	45/2LB	TATA 407 CLUTCH BODY M/D	1332
953/4E	TATA SPLIT GR.TELCO TYPE	1232	341/5LM	TATA 407 CONS.MESH.GR.C/S	915
954/4E	TATA SPLIT GR.TELCO TYPE	1035	43K	TATA SUMO COUNTER SHAFT	1542

Copyright by : SHEEL AUTO PARTS 9, Guru Nanak Auto Market, Kashmere Gate, Delhi-6 Ph.: 011-23936543, 23928691

## 2 मिलियन टारगेट को बिखेर रहा है

# स्लो मार्केट

डीजल मॉडलों को बंद करने से होने वाले घाटे की भरपाई मारुति सीएनजी मॉडलों से करना चाहती है...



**वाहन-उद्योग**  
वित्त वर्ष के पहले पांच महिने गुजर गये। ऐसे गुजर कि खासकर कार कम्पनियां इन्हें याद नहीं रखना चाहेंगी। देश की सबसे बड़ी कार कम्पनी मारुति के 2 मिलियन यूनिट्स भी लगता है इन पांच महिनों की परफॉर्मेंस से खटाई में पड़ गये हैं।

मारुति सुजुकी दरअसल 2019-20 को 20 लाख यूनिट्स के कुल वॉल्यूम के साथ अलविदा करने का टारगेट लेकर चल रही थी। जब कम्पनी ने यह टारगेट तय किया था तब मार्केट बूम का था। लेकिन अब मार्केट में करेक्शन का दौर चल रहा है। करेक्शन के साथ ही लो कंज्यूमर सेंट्रिमेंट, इकोनॉमी के असहज हालात और रेगुलेटरी डायनामिक्स में बदलाव का भी दौर चल रहा है। मार्च 2011 और जुलाई 2018 के बीच मारुति ने कुल 1 करोड़ गाड़ियां बनाई। जबकि पहली 1 करोड़ गाड़ियों के प्रॉडक्शन लेवल तक पहुंचने में कम्पनी को 27 साल लगे थे। ऐसे में अब यह माना जाने लगा है कि मारुति सुजुकी 2019-20 में 20 लाख गाड़ियां बेचने का लक्ष्य पूरा नहीं कर पाएगी। कम्पनी की ओर से जारी डेटा के अनुसार अप्रैल-जुलाई के बीच उसने

धरेलू मार्केट में पैसेंजर और कमर्शियल बेहोकरल्स मिलाकर कुल 468195 गाड़ियां बेचीं जबकि पिछले साल इन्होंने पांच महिनों में 617990 गाड़ियां बिकी थीं। यानी अप्रैल-जुलाई के दौरान मारुति सुजुकी को 23.2 प्रतिशत का नुकसान उठाना पड़ा है। यदि एक्सपोर्ट और ओईएम डिस्ट्रीब्यूशन (टोयोटा सपर्राई) के आंकड़ों को जोड़कर भी देख लें तो भी कम्पनी की कुल बिक्री 511858 यूनिट्स रही जो पिछले साल के इन्हीं महिनों में हुई 654848 यूनिट्स की सेल्स के मुकाबले 21.8 प्रतिशत कम है। हालाँकि अगले महिनों में मार्केट में थोड़ी रिकवरी आ सकती है लेकिन मारुति सुजुकी के डीजल गाड़ियां बंद करने की घोषणा का कम्पनी की सेल्स पर गहरा असर नजर आ रहा है ऐसे में यदि मार्केट में रिकवरी भी आती है तो भी इसका मारुति को फायदा मिलना बहुत मुश्किल नजर आ रहा है।

हालाँकि चर्चा है कि कम्पनी एक के बाद एक दो नये मॉडल लॉन्च करने के प्लान को फास्ट ट्रेक कर चुकी है और बहुत संभावना है कि इनमें से कम से एक मॉडल दिवाली से पहले आ जायेगा। इंडस्ट्री रिपोर्ट्स

में कहा गया है कि 2019-20 में मारुति सुजुकी को कुल सेल्स 6 साल के सबसे निचले स्तर पर पहुंच सकती है और शुरू के पांच महिनों के वॉल्यूम से कुछ ऐसा ही नजर आ रहा है। मारुति सुजुकी ने वित्त वर्ष 2015 में 2020 में 20 लाख गाड़ियां बेचने का टारगेट रखा था और इसकी जानकारी वेडोंरों को भी दी गई थी जिसमें वित्त वर्ष 2020 में वेडोंरों को 19.2-19.9 लाख गाड़ियों के प्रॉडक्शन का प्लान दिया था। मारुति सुजुकी के पास एक्शन प्लान तो जरूर होगा लेकिन इसे लागू करने के लिये अभी समय की बहुत किल्लत है। क्योंकि फेस्टिव सीजन बीतते ही टंड का माहौल शुरू हो जायेगा और जनवरी-मार्च के बीच कम्पनियां का पूरा फोकस नई गाड़ियां बनाने से ज्यादा बीएस4 वाली गाड़ियां निपटाने पर होगा।

चर्चा है कि यदि एमजी और किआ के फ्लेगशिप मॉडलों को मिल रहे समर्थन को देखा जाये तो पैसेंजर बेहोकरल्स इंडस्ट्री के घाटे की एक हद तक भरपाई हो सकती है। इन दोनों कम्पनियों को कुछ 65 हजार के करीब कुकिंग मिली है।

## ईवी के लिये पेट्रोल, डीजल गाड़ियों पर ब्रेक लगाने की जरूरत नहीं: गडकरी

**वाहन-उद्योग**  
सरकार ने वाहन उद्योग की आशंका को दूर करने का प्रयास करते हुए कहा है कि पेट्रोल और डीजल वाहनों पर प्रतिबंध लगाने की कोई जरूरत नहीं है।

केंद्रीय सड़क परिवहन एवं राजमार्ग मंत्री नितिन गडकरी के अनुसार पेट्रोल, डीजल वाहनों को बंद करने की जरूरत नहीं है और बिजली चालित या इलेक्ट्रिक वाहन खुद-ब-खुद रफ्तार पकड़ रहे हैं। उन्होंने कहा कि दो साल में सभी बसें बैटरी वाली हो जायेंगी। इससे पहले सरकार के शोध संस्थान नीति आयोग ने प्रस्ताव किया था कि 2030 के बाद देश में सिर्फ इलेक्ट्रिक वाहन ही बचे जायें। बाद में पेट्रोलियम मंत्री धर्मेन्द्र प्रधान और कई केंद्रीय मंत्रियों ने वाहन उद्योग की चिंता दूर करने का प्रयास करते हुए कहा था कि सरकार का ऐसा कोई इरादा नहीं है। नीति आयोग के मुख्य कार्यकारी अधिकारी अमिताभ कान्त की अगुवाई वाली एक



समिति ने सुझाव दिया था कि 2025 से 150 सीसी इंजन क्षमता तक सिर्फ इलेक्ट्रिक दुपहिया और तिपहिया की बिक्री की जाये। गडकरी ने कहा, मैं हमेशा इलेक्ट्रिक वाहनों मसलन कार, बाइक और बसों की बात करता हूँ। अब यह खुद शुरू हो गया है, इसे अनिवार्य करने की जरूरत नहीं है। पेट्रोल, डीजल वाहनों पर प्रतिबंध लगाने की जरूरत नहीं है। अगले दो साल में सभी बसें इलेक्ट्रिक होंगी और ये बायो-एथेनॉल और सीएनजी पर दीड़ेंगी। इसकी लागत लाभ पर बात करते हुए मंत्री ने कहा, यदि हम वाहनों को बैटरी पर चलाते हैं तो इसकी लागत 15 रुपये लीटर डीजल की बौटगी। मैंने जब उद्योग से बैठक में कहा कि मैं धुआँ छोड़ने वाली मशीनों को बंद करूँगा, तो सभी खबरा गए... अब हमारे पास जर्मनी के प्लास्टिक सिलेंडर उपलब्ध हैं, इससे एलएनजी को 50 प्रतिशत लागत और सीएनजी की 40 प्रतिशत लागत की बचत होगी।



# Market Update GAJRA GEARS



Delhi Market Report As On 19.10.2019

GG No.	DESCRIPTION	RATE	GG No.	DESCRIPTION	RATE
<b>TATA-709</b>			<b>TATA-600</b>		
30F	TATA 709 4th.Sp.GR. GBS27	1871	38N	TATA 600 MAIN SHAFT	5493
38F	TATA-709 MAIN SHAFT GBS27	2243	40N	TATA-600 ASY.3_SPD.ON M/S	3704
40F	TATA-709 3rd.Sp.GR. GBS27	1936	40NM	TATA 600 ASLY.3rd M/S WOG	3580
42F	TATA-709 2nd Sp.Gron M/S	1660	42N	TATA-600 ASY.HELL.GR.2_SP	3961
43F	TATA-709 C/SHAFT GBS27	2614	42NM	TATA 600 ASY.HELL.2ND WOG	3666
44F	TATA-709 WHEEL 1st Spd.GR	1723	43N	TATA-600 C/SHAFT	4281
45F	TATA-709 MAIN DRIVE GBS27	2064	43NK	TATA 600 C/SHAFT K/W	3954
63F	TATA-709 COLLAR BUSH (REV)	776	43NT	TATA 600 C/S PTO	4266
64F	TATA-709 COLLAR BUSH 2&3r	585	44N	TATA-600 ASLY.1st GR.M/S	4540
88F	TATA-709 REVIDLR GR.GB27	1181	44NM	TATA 600 ASLY.1st M/S WOG	4288
89F	TATA-709 SYN.SLEEVE 4&5th	1568	45N	TATA-600 ASSLY.DRV.SHAFT	4964
241F	TATA 709 SPLT GR ON C/SFT	999	45NB	TATA-600 ASSLY.DRV.SHAFT	5114
30/2F	TATA-709 C/BODY 4th SPGR	569	45NC	TATA 600 ASY M/D TAP.BEAR	4595
341F	TATA-709 C/SHAFT GR GBS27	1997	88N	TATA-600 REVERSE IDLER GR	1482
40/2F	TATA-709 C/BODY 3rd.SPGR	567	89N	TATA-600 ENGAGING GR 5&6T	1915
45/4F	TATA-709 MAIN DRIVE TURBO	2014	1330N	TATA-600 ASY.5thGR ON M/S	3686
503F	TATA-709 SYN.SLV.2,3&4_5	1261	1331N	TATA-600 ENGAGING GR REV.	929
535F	TATA-709 REV.GR.ON M/SHFT	2045	1345N	TATA-600 DRV.SFT.ASLY	4834
846F	TATA-709 SYN.CONE ON M/D	1202	241N	TATA-600 5TH GR.C/SHFT	2790
886F	TATA-709 SYN.SLEEVE 2&3rd	1395	241NB	TATA 600 OVER DRV.ON C/S	1928
995F	TATA-709 SYN.SLV 1st & REV	1292	241NK	TATA 600 5_SP C/S K/W	2143
30/4FM	TATA-709 HELICAL GR 4TH SP	2092	30/2N	TATA-600 CLUT.BODY 4th GR	1400
30FM	TATA-709 4th SPGR.ON M/S	1842	30/3N	TATA-600 CLUT.BODY W.O.G.	1290
40FM	TATA-709 3rd Sp.Gr. GBS27	1965	341N	TATA-600 CONS.MESH GEAR	1997
42FM	TATA-709 2_Sp.Gr.M/S Mod.	1722	341NB	TATA-600 CONS.MESH GR C/S	2105
241FM	TATA-709 4_SP.GR.C/S MOD	1097	341NC	TATA 600 CONS.MESH 6SP OD	1715
341FM	TATA 709 CONST.MESH GEAR	1765	341NK	TATA 600 CONS.MES.K/W	1900
43FM	TATA-709 COUNTER SHAFT	2559	38/4N	TATA 600 M/SFT TH.BEARING	6075
<b>TATA (GBS-50)</b>			38/5N	TATA-600 M/S 9.90 TH.BEAR	5440
30H	TATA 50 4th SPGR.M/Shf	1781	44/2N	TATA-600 CLUT.BODY ON 1ST	1125
38H	TATA 50 MAIN SHAFT	4456	44/3N	TATA-600 CLUT.BODY W.O.G.	1072
40H	TATA 50 3rd SPEED GEAR	2426	45/2N	TATA-600CLUT.BODY DRV.SFT	1118
42H	TATA 50 2nd SPEED GEAR	2616	503N	TATA-600 SHIFTER SLEEVE	1361
43H	TATA 50 COUNTER SHAFT	5183	535N	TATA 600 REV.GEAR M/SHAFT	2612
44H	TATA 50 1st SPEED GEAR	3368	682N	TATA 600 ENGAGING GR 1&2N	1743
45H	TATA 50 MAIN DRIVE GR.	3729	886N	TATA 600 ENGAGING GR 3&4T	1785
64H	TATA 50 COLLER BUSH	1009	89/4N	TATA-600 ENGANG.GR.5TH DS	1904
88H	TATA 50 REV.IDLR GR.ASSLY	2092	953N	TATA-600 3RD GR.C/SHAFT	1345
89H	TATA 50 SYN.SLV.HUB 4&5TH	3873	954N	TATA-600 4TH GR.C/SHAFT	1449
1321H	TATA-50 SYN.RING 1,2,3 & 4	1637	995N	TATA-600 SHIFTER SLV.5&6T	850
1322H	TATA 50 ENGAG.RING REV.GR	1521	1330NB	TATA-600 ASLY OD ON M/SFT	2735
241H	TATA 50 4th SPON C/S	2164	1345NB	TATA-600 ASLY M/D TH.BEAR	4794
341H	TATA 50 CONST.MESH C/S	2462	1345NC	TATA 600 ASLY M/D TH.BEAR	4788
43/4H	TATA 50 C/SHFT TIPPER TYP	5125	1346N	TATA 600 ASSY M/DRV.SHAFT	5310
45/4H	TATA-50 MAIN DRIVE MOD.	4329	241NBK	TATA 600 O/D ON C/SHAFT	1467
503H	TATA-50 SHIFTER SLEEVE	1609	341NBK	TATA 600 C.MESH GR C/S KW	1940
535H	TATA-50 REV.IDLR.GR M/SFT	3321	341NCK	TATA 600 CONS.MESH GEAR K	1693
573H	TATA 50 TWIN GR.ON C/S	3521	954/4N	TATA 600 4TH SPD GR OD CS	1842
846H	TATA-50 SYN.RING 5t.SP	1706	1324/4	TATA 600 SYN.CONE.1234CRBN	1666
886H	TATA 50 SYN.SLV.HUB 1/2/3	3395	1325/4	TATA 600 SYN.CONE 5&6CRBN	1460
<b>TATA 2515 EX (GBS-600)</b>			1330/2N	TATA-600 CLUT.BODY ON 5TH	1064
30N	TATA-600 ASLY.4TH M/S	3588	1345/2N	TATA-600 C/BODY M/D TBRG	1215
30NM	TATA 600 ASLY.4th M/S WOG	3488	1330/2NB	TATA 600 CLUT.BODY ON 5TH	1078

Courtesy By : SHEEL AUTO PARTS 9, Guru Nanak Auto Market, Kashmere Gate, Delhi-6 Ph.: 011-23936543, 23928691

# महाबलेश्वर



## सैर-सपाटा

महाबलेश्वर में देखने योग्य लगभग 30 लोकेशंस हैं। यह काफी लोकप्रिय पर्यटन स्थल है। एलाफिस्टन पॉइंट, माजोरी पॉइंट, सावित्री पॉइंट, आर्थर पॉइंट, विल्सन पॉइंट, हेलन पॉइंट, नाथकोट, लाकविग पॉइंट, बॉम्बे पार्लर, कार्निक पॉइंट और फाकलैंड पॉइंट वादियों का नजारा देखने के लिए अहम जगह हैं। महाबलेश्वर के दर्शनीय स्थानों में लिंगमाला वाटर फॉल, केना लोक, पुराना महाबलेश्वर मंदिर प्रमुख हैं। भिलर टेबललैंड, मेहेर बाबा गुफाएँ, कमलगर किला और हेरिसन फोली भी दर्शनीय हैं। मानसून के बाद तो महाबलेश्वर का सौंदर्य देखने लायक होता है।

समुद्र तल से 1372 मीटर की ऊंचाई पर स्थित यह महाराष्ट्र का सबसे अधिक ऊंचाई वाला लोकप्रिय व खूबसूरत हिल स्टेशन है। यह ब्रिटिशकाल में बॉम्बे प्रेसीडेंसी की ग्रीष्मकालीन राजधानी था। महाबलेश्वर की हरियाली पर्यटकों का मन मोह लेती है। यह कृष्णा नदी का उद्गम स्थान है, जो सगुद्री पर्वत से निकलती है। महाराष्ट्र व

आंध्रप्रदेश से होते हुए बंगाल की खाड़ी में गिरती है। यह 400 मील लंबी नदी है। पश्चिमी घाट में महाबलेश्वर का अपना अलग सम्मोहन है। हरे-भरे मोड़ों वाली घुमावदार सड़कों पर से आप जैसे-जैसे महाबलेश्वर की ओर बढ़ेंगे, वैसे-वैसे हवा की ताजगी व ठंडक महसूस कर आप अपनी शहरी थकान और चिन्ताओं को भूल जाएंगे। महाबलेश्वर जाने का असली मजा अपना वाहन लेकर जाने में है क्योंकि वहां स्थित 30 दर्शनीय स्थल देखने के लिए बस काम नहीं आती। यह केना झील के आसपास 10 वर्ग किलोमीटर क्षेत्र में फैला हुआ है। महाबलेश्वर मुंबई से 247, पुणे से 120, औरंगाबाद से 348, पणजी से 430 किलोमीटर दूर है। महाराष्ट्र पर्यटन विकास निगम यहां के लिए मुंबई व पुणे से विशेष लज्जरी बसें चलाता है। यहां खाने-पीने और ठहरने की सामान्य सुविधा उपलब्ध है।

**प्रतापगढ़ :** यह महाबलेश्वर से 24 किलोमीटर दूर 900 मीटर की ऊंचाई पर है। यह उन किलों में से एक है जिसका निर्माण छत्रपति शिवाजी ने वर्ष 16 56 में अपने निवास स्थान के लिए किया था। यहां मराठा साम्राज्य ने एक निर्णायक मोड़ लिया जब शिवाजी ने एक ताकतवर योद्धा अफजल खान को नाटकीय तरीके से मार डाला।

**पंचगनी :** कृष्णा घाटी के दक्षिण में स्थित पंचगनी महाबलेश्वर से मात्र 19 किलोमीटर दूर है। यह चारों ओर से रमणीक दृश्यों से भरपूर होने के कारण सैलानियों के लिए आकर्षण का केंद्र है। यहां टेबल टॉप या टेबल लैंड है, जहां अनगिनत फिल्मों के प्रेमगीतों की शूटिंग होती रहती है। यहां पर्वत श्रृंखला को देखना और तेज हवाओं से बात करना एक अनूठा अनुभव है।

सहाद्रि पर्वत की पश्चिमी श्रेणी में स्थित लोनावला और खंडाला दो पहाड़ियाँ हैं। मुंबई-पुणे हाइवे पर ये पहाड़ियाँ मुंबई से 118 किलोमीटर और पुणे से 67 किलोमीटर की दूरी पर स्थित हैं। इन दोनों के बीच मात्र 5 किलोमीटर का फासला है। समुद्र तल से 625 मीटर की ऊंचाई पर स्थित इन स्थलों की खोज 1871 में मुंबई प्रेसीडेंसी के गवर्नर सर एल फिस्टन ने की थी। यहां के नैसर्गिक सौंदर्य व स्वास्थ्यवर्धक जलवायु के आकर्षण में उन्होंने इसका पर्यटन स्थल के रूप में विकास कर दिया। यहां पहुंचने के लिए मुंबई से ट्रेन, बसों तथा टैक्सियों की अच्छी सुविधा है और ट्रेन से 3 घंटे में लोनावला पहुंच सकते हैं। मुंबई से हर आधे घंटे बाद बसें मिलती हैं। दिनभर सैर-सपाटा करके पर्यटक रात में मुंबई वापस लौट सकते हैं।



# Market Update GAJRA GEARS



Delhi Market Report As On 19.10.2019

GG No.	DESCRIPTION	RATE	GG No.	DESCRIPTION	RATE
<b>GBS-750</b>					
30RG	TATA-750 4TH SP.GR ON M/S	5284	78G	LEY COUNTER SHAFT GR.K-22	1511
38R	TATA-750 MAIN SHAFT	4986	79	LEY F.D.C.TOP & 4th FRONT	1078
40RG	TATA-750 3RD SPGR.ON M/S	5207	80	LEY SLD DOG CLUTCH K-16	1027
42RG	TATA-750 2ND SP.GR.ON M/S	5393	82	LEY F.D.C.2nd & 3rd SPEED	990
43RG	TATA-750 COUNTER SHFT	5519	83G	LEY FRONT GEAR C/S K-20	1904
44RG	TATA-750 1_SPGR.M/S	3676	84G	LEY 2nd Spd.C/SHAFT K-23	1444
88R	TATA-750 REVIDLR GR	2754	85	LEY RVR.GR.ON M/SHFT K-26	2094
89R	TATA-750 ENGAG.GR.5 & 6TH	2081	690	LEY REVERSE PINION 28t	1517
1321R	TATA-750 SYN.RING 1,2&3SP	1501	81/4	LEY COUNTER SHAFT - MOD.	3739
1325R	TATA-750 SYN.RING 5&6	1405	824G	LEY PINION SHAFT METR.MOD	3286
1331R	TATA-750 ENGAG.REV.GEAR	976	824/4G	LEY PINION SHAFT HENO.MOD	3458
1332R	TATA-750 SYN.RING 4TH SP	1339	<b>LEYLAND ALGB-13</b>		
1345R	TATA-750 M/D 8:47:1 RATIO	7528	76B	LEY MAIN SHAFT - MOD.	4425
1346R	TATA-750 MAIN DRIVE GEAR	4824	81B	LEY COUNTER SHAFT MOD.	4324
1347R	TATA-750 MAIN DRIVE GR	3186	85B	LEY REVERSE WHEEL 48t	3786
241RG	TATA-750 5TH SP.GR.ON C/S	4915	24BG	LEY 4th SPWHL.ON C/SHAFT	2868
341RB	TATA-750 CONSTANT MESS GR	2117	25BG	LEY 3rd SPWHL.ON M/SHAFT	2794
341RG	TATA-750 CONS.MESH GR	5908	26BG	LEY 4th SPPIN.ON M/SHAFT	2159
503R	TATA-750 SHIFTR SLEEV	1469	39BG	LEY 2nd SPWHL.ON M/SHAFT	3759
535R	TATA-750 REVGR.ON M/S	5229	77BG	LEY 1st SPEED WHEEL 51t	4800
682R	TATA-750 ENGAG.GR.1 & 2ND	1423	78BG	LEY 3rd SPWHL.ON C/SHAFT	2083
886R	TATA-750 ENGAG.GR.3 & 4TH	2322	84BG	LEY 2nd SPWHL.ON C/SHAFT	2327
953RG	TATA-750 3RD SP.GR.ON C/S	3798	26/4BG	LEY 4th SPGR.ON M/SHAFT	2311
954RG	TATA-750 4TH SPGR.ON C/S	4792	<b>LEYLAND Z.F.</b>		
1330RG	TATA-750 5TH SPGR.ON M/S	4450	1300	LEY ZF INPUT SHAFT M/DRV.	2264
1345RB	TATA-750 M/D 9:19:1 RATIO	5982	1301	LEY ZF SYN.CONE 36t	641
43/4RG	TATA-750 C/S HELICAL	5486	1302	LEY ZF SYN.CONE 45t+18spl	882
44/4RG	TATA-750 1_SPGR.HELICAL	7798	1303	LEY ZF SLIDING DOG CLUTCH	1354
1345RCG	TATA 750 M/D 6.58:1 RATIO	7788	1304	LEY ZF SYNCHRONISER HUB	1366
1346/2R	TATA-750 CLUT.BODY M/DRV	1328	1306	LEY ZF 5th SPD.GR.M/SHAFT	1740
535/4RG	TATA-750 M/S HELICAL REV.	4831	1307	LEY ZF 4th SPD.GR.M/SHAFT	1295
88/4RG	TATA-750 HELL.REVIDLR	2923	1308	LEY ZF 3rd SPD.GR.M/SHAFT	1685
1331/4R	TATA 750 ENG.GR.REV.HELIC	1045	1309	LEY ZF 5th SPD.GR.C/SHAFT	2256
<b>GBS-1150</b>					
89K	SYN.HUB ENGN.GR.RANG SELE	1626	1310	LEY ZF 4th SPD.GR.C/SHAFT	1758
1321K	TATA GBS1150 SYN.RING D/S	1618	1311	LEY ZF 1st SPD.GR.M/SHAFT	3031
1322K	SYN.HUB 1/2 ENGN.RING REV	1050	1312	LEY ZF 2nd SPD GR.M/SHAFT	1989
1332K	TATA GBS1150 SYN RING 3&4	1456	1313	LEY ZF 3rd SPD GR.C/SHAFT	1337
1333K	SYN.RING LOW RANG	2056	1314	LEY ZF SYN.CONE 2nd 51t	904
1334K	SYN.RING HIGH RANG	1381	1315	LEY ZF 3&4 th SYNCHRO.HUB	1606
503K	SHIFTR SLEEV.1/2 3/4 5/6	856	1316	LEY ZF CONSTANT MESH GEAR	2879
682K	SYN.HUB 1/2 REV.ENGN.GEAR	1371	1317	LEY ZF REVERSE GR.ON M/S	2862
886K	SYN.HUB 3/4 ENGN.GEAR	1560	1318	LEY ZF SHAFT 11s+16t	4794
995K	GBS1150 SYN.SHIFTR SLV 1/5	1662	1319	LEY ZF MAIN SHAFT	3971
<b>LEYLAND ALGB-2</b>					
24G	LEY 4th SPEED GEAR K-21	2018	1326	LEY ZF SYN.RING 3&4 SPEED	1117
25G	LEY 3rd SPEED GEAR K-27	1618	1328	LEY ZF SYN.RING 5&6 SPEED	1122
26G	LEY 4th SPEED PINION K-28	1379	1340	LEY ZF SLEEVE COLLER BUSH	672
39G	LEY 2nd Speed GEAR K-25	1900	1341	LEY ZF SYNCHRO.SLEEVE	1632
58	LEY DIST.BUSH K-19 6int.s	439	1342	LEY ZF SYN.HUB 1&2 GEAR	1138
75G	LEY MAIN DRIVE GEAR K-18	2634	1320G	LEY ZF REVERSE IDLER GEAR	1235
76	LEY MAIN SHAFT K-14/18	3007	1301/4	LEY ZF SYN.CONE 36t	577
77	LEY 1st SPEED GR. K-24/49	2305	1302/4	LEY ZF SYN.CONE 45t+18spl	822
			1304/4	LEY ZF SYN.HUB 5&6TH MOD.	1496
			1309/4	LEY ZF 5TH GR.ON L/SHAFT	2106
			1311/5	LEY ZF 1st SP.GR.ON M/S	2796

Courtesy By : SHEEL AUTO PARTS 9, Guru Nanak Auto Market, Kashmere Gate, Delhi-6 Ph.: 011-23936543, 23928691



# आप अपने कैरियर में भी मना सकते हैं दीपावली



## बदलें अपना नजरिया

दीपावली पर हम घर का सारा कूड़ा-करकट बाहर निकाल देते हैं और घर की पूरी सफाई करते हैं। अगर इसी तरह हम अपने मन की सफाई पर ध्यान दें, दूसरों के प्रति मन में बैठे पूर्वाग्रहों को निकाल दें। अपने बॉस और कलीग्स के बारे में आने वाले हर बुरे खयाल को नजर अंदाज करें, तो धीरे-धीरे हमें सब अच्छा लगने लगेगा और चीजें आसान भी होंगी, सफलता भी मिलेगी। जीवन में एक चीज बदलना जरूरी है वह है नजरिया। मन को साफ करके नजरिया बदलने पर आप अपनी पूरी दुनिया बदल सकते हैं।

## तारीफ से होते हैं काम

दीपावली दिलों को मिलाने वाला त्यौहार है। इस दिन हम सबको मिलकर यहा संकल्प लेना होगा कि काम का क्रेडिट लेने के चक्कर में संबंध खराब नहीं करेंगे। लोगों के काम की तारीफ करें व सबको बताएं।

कोई यह नहीं देखता है कि तोहफा बड़ा है या छोटा, देने वाले की भावना ज्यादा महत्वपूर्ण होती है। दिवाली भी तो तोहफों के बिना अधूरी-सी है। तोहफे तो सिर्फ बहाना होते हैं, मन की ख्वाहिश तो अपनों को खुश करना होती है। इसी अप्रोच को अपने कैरियर पर भी लागू किया जा सकता है। कैरियर के हर बड़े मोड़ भी हमें एन्जॉय करना चाहिए। अगर आप बॉस हैं, तो जूनियर्स को शाब्दिकी के तौर पर कोई गिफ्ट दे सकते हैं और जूनियर हैं, तो बॉस को भी गिफ्ट दे सकते हैं। आपको काम का श्रेय खुद लेने से बचना चाहिए। सफलता का क्रेडिट सबको मिलना चाहिए। आपको जीवन में जो कुछ मिला है, उसके लिए ईश्वर को धन्यवाद देना चाहिए और सबको मदद के लिए हमेशा तैयार रहना चाहिए।

## सबकी खुशियों का ख्याल

एक दीया पूरे घर को रोशन कर देता है। टिमटिमाते दीप को पूरे घर को उजियारे से भरने के परिदृश्यन सज्जद

दीपावली जीवन को खुशियों से भरने को आतुर है। दिवाली हमें जिंदगी से उत्साह खोजने का न्यौता दे रही है। दीपोत्सव के दौरान हम जो कुछ करते हैं, अगर उसे अपनी जिंदगी में हमेशा के लिए जोड़ लें, तो दुनिया पहले से ज्यादा सरल और खुशनुमा हो सकती है। फिर हमें खुशियों के लिए दूर नहीं जाना पड़ेगा, हमारे लिए सफलता की परिभाषा ही बदल जाएगी। हर काम दिल को सुकून देगा। जानते हैं कि दीपावली किस तरह से हमारा जीवन बदल सकती है-

## दीपावली की अच्छी बातों को जीवन में उतारेंगे तो सफलता मिलेगी।

अगर आप अपने कैरियर में दीपावली मनाना चाहते हैं तो आपको दीपावली की कुछ खास बातों को अपने जीवन में उतारना होगा।



बदले कुछ नहीं चाहिए। हम भी इसी तरह से अपने चारों ओर के माहौल को खुशियों और उजाले से भर सकते हैं। बदले में हमें किसी चीज की चाह नहीं करनी चाहिए। यह निस्वार्थ भावना हमें आगे बढ़ने और अच्छा करने को प्रेरित करती है। एक-दूसरे को मदद और साधियों को किसी खास काम को सीखने के सीखने के लिए प्रेरणा देकर हम दुनिया को जगमग बना सकते हैं। जब आप लोगों को मदद करते हैं तो आपके बिगड़े काम अपने आप बनने लगते हैं।

## आस्था से बनते हैं काम

दीपावली पर विश्वास होता है कि लक्ष्मी पूजन से जीवन में धन बना रहेगा। विश्वास की इसी ताकत से कैरियर को भी दिशा मिल सकती है। दीपावली कहती है कि विश्वास है, तो सब कुछ संभव है। अगर आपको लगता है कि जीवन में सफलता मिल सकती है तो अपनी राह पर डटे रहें, कोशिश करें, आप जरूर सफल होंगे। आस्था से जीवन का हर काम आसान हो जाता है।

## अच्छे पहनावे का असर

दीपावली पर हर कोई खुद पर फवने वाले कपड़े खरीदता है। अगर आप ऑफिस, कंपनी या किसी संस्थान में काम करते हैं, तो वहां के कल्चर के

मुताबिक सही परिधान पहनने का प्रयास करें। जरूरी नहीं कि आपके कपड़े महंगे हों, पर परिधानों से माहौल खुशनुमा बना चाहिए। इससे आपके प्रति लोगों का पॉजिटिव नजरिया बनता है और आपका मन भी पूरी तरह से काम में लगता है।

## मिलने-जुलने का फायदा

दीपावली पर हम अपने पुराने परिचितों से मिलते हैं और हाल-चाल पूछते हैं। अगर इस बात को शिद्दत के साथ जिंदगी में शामिल कर लिया जाए, तो कैरियर की राह संकर जाए। प्रोफेशनल लाइफ में आपके जितने बेहतरीन रिलेशन्स होंगे, उतनी ही अच्छी आपकी ग्रोथ होगी। इसी तरह दूसरों की संवेदना और भावनाओं को समझने वाले इंस्तान को सफल होने से कोई नहीं रोक सकता है।

## जल रे दीपक जल तू



जल रे दीपक, जल तू जिनके आगे अधियारा है, उनके लिए उजल तू जोता, बोया, लुना जिन्होंने श्रम कर ओटा, धुना जिन्होंने बत्ती बंदकर तुझे संजोया, उनके तप का फल तू जल, रे दीपक, जल तू अपना तिल-तिल पित्रवाया है तुझे स्नेह देकर पाया है उच्च स्थान दिया है धर में रह अधिचल झलमल तू जल, रे दीपक, जल तू

दीपावली की लार्डिक प्रुभकामजाएँ



# Market Update GAJRA GEARS



Delhi Market Report As On 19.10.2019

GG No.	DESCRIPTION	RATE	GG No.	DESCRIPTION	RATE
1342/4	LEY ZF SYN.HUB BODY 1&2ND	1460	226	JEEP MAIN SHAFT (LONG)	1116
1300/4G	LEY ZF INPUT SFT M/D.HINO	2373	52/3	JEEP HUB	606
1300/5G	LEY ZF INPUT SHAFT	2621	52/4	JEEP SLEEVE	401
1300/6G	LEY ZF INPUT SHAFT-MK2	3001	<b>JEEP TRUCK</b>		
1316/4G	LEY ZF CONS.MESH HELI.GR.	2894	1112	JEEP PEUGEOT 2&3_SPD.GEAR	1055
<b>LEYLAND ZF-850</b>			1113	JEEP PEUGEOT 3_SPGEAR	1164
3056	LEY ZF850 SLDG.SLV.3&4th	2008	1114	JEEP PEUGEOT SLEEVE	562
3058	LEY ZF850 CLUT.BODY 5&6th	1588	1115	JEEP PEUGEOT 1st SPD.GEAR	1680
3059	LEY ZF850 CLUT.BODY 3&4th	796	1116	JEEP PEUGEOT 2_SPASY W/B	1192
3060	LEY ZF850 CLUT.BODY 3&4TH	799	1117	JEEP PEUGEOT 3_SPASY W/B	1140
3061	LEY ZF SYN.BODY HUB 3&4TH	1555	1118	JEEP CLUTCH HUB 1st & 2nd	1315
3066	LEY ZF850 MAIN SHAFT	6681	1323	JEEP PEUGEOT REV.IDLR.GR.	752
3067	LEY ZF850 SYN.RING 5&6th	1305	642	JEEP TRUCK 4th SPC/SHAFT	3432
3068	LEY ZF850 SYN.RING 3&4th	1480	643	JEEP TRUCK 4th SPM/DRIVE	1458
3069	LEY ZF850 SYN.RING 1&2nd	1314	888	JEEP ASY.CLUTCH HUB & SLV	1156
3074	LEY ZF850 CLUTCH BODY REV	835	889	JEEP TRUCK MAIN SHAFT	2000
3093	LEY ZF850 O/D GEAR ON M/S	672	888/1	JEEP PEUGEOT CLUTCH HUB	595
3046G	LEY ZF850CONSTANT MESH GR	2966	889/4	JEEP 4_SPD.GR ON M/S 4WD	1765
3049G	LEY ZF850 1st GR.ON M/SFT	3959	<b>NGT-520</b>		
3050G	LEY ZF850 4th GR.ON M/SFT	2974	1360	JEEP NGT520 M/SHAFT 2WD	2306
3051G	LEY ZF850 5th GR.ON M/SFT	2316	1361	JEEP NGT520 1.GRASLY V4	1627
3052G	LEY ZF850 2nd GR.ON M/SFT	3859	1362	JEEP NGT520 2.GRASLY V4	2255
3053G	LEY ZF850 3rd GR.ON L/SFT	4154	1363	JEEP NGT520 3.GRASLY V4	2166
3054G	LEY ZF850 4th GR.ON L/SFT	2955	1364	JEEP NGT520 INPUT GRASLY	2668
3055G	LEY ZF850 5th GR.ON L/SFT	2681	1365	JEEP NGT520 DRIVEN GR.5TH	994
3073G	LEY ZF850 3rd GR.ON M/SFT	3034	1366	JEEP NGT520 SYN.SLEEVE	988
1212RP	LEY ZF850 SLIDING SLEEVE	1940	1367	JEEP NGT520 HUB 1ST/2ND	801
3058/4	LEY ZF CLUT.BODY OS 5&6th	1442	1368	JEEP NGT520 HUB 3RD/4TH	606
3093/4G	LEY ZF850 OD GEAR ON M/S	1575	1369	JEEP NGT520 DRIVEN REV.GR	918
3125RP	LEY ZF850 CLUTCH BODY 1&2	1234	1370	JEEP NGT520 C/SHAFT V4	3501
3126RP	LEY ZF850 CLUTCH BODY 3&4	1206	1372	JEEP NGT520 5_DRV.GRASLY	3390
1300/7G	LEY ZF850 INPUT DRV.SHAFT	3888	1373	JEEP NGT520 SLDG REV.ASLY	702
1311/4G	LEY ZF850 1st GR.ON M/SFT	3964	1374	JEEP NGT520 SLV.OUT.SHAFT	140
1317/4G	LEY ZF850 REVERSE GR MK2	2956	1375	JEEP NGT520 SYN.ASY.5&REV	3686
1318/4G	LEY ZF850 COUNTER SHAFT	5365	1376	JEEP NGT520 5_DRV.GRASLY	2675
<b>HIND/AMB</b>			1377	JEEP NGT520 OTR SLV 5_GR	958
66	HIND COUNTER SHAFT	1985	1378	JEEP NGT520 SLIDING HUB	912
101	HIND 1st SPEED GEAR	552	1379	NGT520 SYN.ASY.1&2 W/R&DOG	1788
102	HIND 2nd SPEED GEAR	526	1380	NGT520 SYN.ASY.3&4 W/R&DOG	1788
444	HIND SLEEVE	473	3076	NGT520 5TH_DRV.ASLY-MOD	2382
612A	HIND MAIN SHAFT-MOD	2110	1360/4	NGT520 MAIN SHAFT 4WD	2556
<b>JEEP CJ3B</b>			1361/2	NGT520 C/BODY 1,2,3&5th	351
47	JEEP 2nd SPEED GEAR	814	1370/4	NGT520 C/SHAFT V4	3275
48	JEEP MAIN DRIVE GEAR 18t	1288	1371/4	NGT520 5TH_SUB.SHAFT MOD	1210
49	JEEP MAIN SHAFT GEAR 10sp	958	3090	NGT520 4TH SPD T/F M/SFT	1873
50	JEEP COUNTER SHAFT GEAR	2088	<b>OTHERS</b>		
51	JEEP 1st SPEED GEAR	838	1253/4	S/MAZDA O/D GEAR COUNTER	919
52A	JEEP SYN.ASY.WITHOUT RING	1007	904	EICHER CRANK SHAFT	901
53	JEEP INTERMEDIATE GEAR	2127	906	EICHER MITSU.CAM SHAFT GR	1524
54	JEEP OUTPUT SHAFT HELI.GR.	1567	909	EICHER 2_SPGR ON M/SHAFT	1772
94	JEEP OUTPUT SHAFT 12 spl.	2002	910	EICHER REVERSE IDLER GEAR	1316
95	JEEP REVERSE IDLER GR 16t	564	911	EICHER GRASSY.M/SHFT.1st	1485
105	JEEP OUTPUT SLIDING GEAR	1510	923	EICHER GRASSY.M/SHFT REV	1985
110	JEEP MAIN SHAFT GEAR 29t	1448	984	EICHER 3_SPGR.ON M/SHAFT	1477

Courtesy By : SHEEL AUTO PARTS 9, Guru Nanak Auto Market, Kashmere Gate, Delhi-6 Ph.: 011-23936543, 23928691

# चैक दर्ज लिमिट से अधिक राशि का विधि मान्य परिक्राम्य लिखत नहीं

परिक्राम्य अधिनियम



पिटोशनर ने राजस्थान उच्च न्यायालय में यह क्रिमिनल पिटोशन अंतर्गत धारा 482 दण्ड प्रक्रिया संहिता उसके विरुद्ध न्यायालय स्पेशल मैट्रोपोलिटन मजिस्ट्रेट (परिक्राम्य अधिनियम) नं. 3 जोधपुर मेट्रोपोलिटन में पीडिंग आपराधिक परिव्याद नंबर 136 सन् 2016 की समस्त कार्यवाही अपास्त किये जाने के लिये प्रस्तुत की है। राजस्थान उच्च न्यायालय ने पिटोशनर अभियुक्त को यह क्रिमिनल पिटोशन नंबर 3514 सन् 2016

प्रेममोहन गोविला बनाम स्टेट ऑफ राजस्थान आदि 2019 (1) डीसीआर 561 अपने निर्णय दिनांक 25.5.2018 के द्वारा निर्णित करते हुए आदेशित किया कि पिटोशनर अभियुक्त रेलवे को सर्विस से वर्ष 2000 में रिटायर हुआ तथा अपनी पत्नी के साथ अपनी स्वार्जित प्रॉपर्टी हाउस नंबर 9 मानमहल शेर विलास पुलिस स्टेशन रतनाडा, जोधपुर में रहता है। विपक्षी नं. 2 पिटोशनर का एकमात्र पुत्र है, जो कि प्रश्रनगत आपराधिक परिव्याद में परिव्यादी है। पिटोशनर के अनुसार उसने अपने सभी पिता के कर्तव्य पूरे कर दिये, उसका छाया के साथ दिनांक 30.1.2001 को विवाह कर दिया। उसके बाद परिव्यादी का उसके तथा अपनी मां के साथ व्यवहार अत्याधिक कटु हो गया, अनेकों मुकदमे आपस में हो गये।

प्रकरण में यह निर्विवाद है कि पिटोशनर तथा परिव्यादी पिता-पुत्र के बीच गत अनेकों वर्षों से पारिवारिक विवाद चलता है। पिटोशनर का यह स्पष्ट कथन है कि उसने विपक्षी नं. 2 वर्ष 2006 में न्यूज पेपर में नोटिस पब्लिश कराकर अपनी प्रॉपर्टी से उसके संबंध समाप्त कर दिये। परंतु परिव्यादी व उसकी पत्नी के माफी मांगने तथा उनको वित्तीय परेशानी को देखते हुए पिटोशनर ने पारिवारिक रिस्ते को रीन्व्यू करने को स्वीकृत दे दी। परिव्यादी की पत्नी द्वारा पिटोशनर व उसकी पत्नी के विरुद्ध किये धरलु हिंसा प्रकरण की अपील में अपील न्यायालय ने अपील निर्णित करते समय अपने निर्णय दिनांक 13.10.2017 में निष्कर्ष निकाला कि पिटोशनर ने परिव्यादी व उसकी पत्नी को बड़ी राशि 44,79,494 रु. बैंक ट्रांजेक्शन्स के जरिये दिये। पिटोशनर के अनुसार उसने तीन हस्ताक्षरित खाली चैक्स जिनमें प्रश्रनगत चैक भी शामिल है उसके यह कहने पर कि वह डीडीए की स्कॉम में फ्लैट खरीदना चाहता है दिये थे। प्रश्रनगत चैक नंबर 079760 में स्पष्ट निर्देश छपा हुआ है कि यह 10 लाख रुपये या उससे कम राशि के लिये जारी होने पर ही वैलिड है परंतु यह चैक परिव्यादी ने 3 करोड़ रुपये दर्ज कर भुगतान हेतु बैंक में प्रस्तुत किया, जो अनादरित हुआ। जिस अनादरण के आधार पर प्रश्रनगत आपराधिक परिव्याद नंबर 136 सन् 2016 न्यायालय में प्रस्तुत किया गया। किसी भी तरह से न्यायालय संतुष्ट नहीं हो

सकता कि पिटोशनर जो कि एक रिटायर्ड रेलवे मैन आयु 76 वर्ष है, यह राशि 7 करोड़ 10 लाख रुपये (जिसमें अन्य दो चैक्स की राशि शामिल है) परिव्यादी को दे पाने के लिये सहमत हो गया होगा। इसके अलावा प्रश्रनगत चैक पर विनिर्दिष्ट छपा हुआ निर्देश अंकित है कि वह यदि 10 लाख रुपये या उससे कम राशि के लिये जारी किया जाता है तो ही वैलिड माना जावेगा। ऐसी स्थिति में प्रश्रनगत चैक जिसमें राशि 3 करोड़ रुपये भरी गई है को विधि मान्य परिक्राम्य लिखत नहीं माना जा सकता है, जिसके आदरण के लिये अकाउंट होल्डर को उत्तरदायी करार दिया जा सके। यह प्रकरण स्पष्ट रूप से ऐसा है जिसमें एक अयोग्य पुत्र ने किसी न किसी बहाने से अपने वृद्ध पिता को पूर्णतः झूठे तथा काल्पनिक मुकदमे में अपना लातच पूरा करने के लिये फंसाया। परिव्यादी द्वारा अपने पक्ष के समर्थन में प्रस्तुत न्यायिक दृष्टांत इस प्रकरण पर लागू नहीं होता है जबकि पिटोशनर की ओर से प्रस्तुत न्यायिक दृष्टांत ललित कुमार शर्मा बनाम स्टेट ऑफ उतर प्रदेश आदि (2008) 5 एससीसी 638 पूरी तरह चम्पा होता है।

किसी भी कल्पना के आधार पर प्रश्रनगत चैक का विधिक वसूली योग्य ऋण या उत्तरदायित्व को अदायगी में जारी होना नहीं माना जा सकता है।

परिणाम: पिटोशनर अभियुक्त को यह क्रिमिनल पिटोशन स्वीकार की जाती है। प्रश्रनगत आपराधिक परिव्याद नंबर 136 सन् 2016 तथा उसकी समस्त कार्यवाही अपास्त की जाती है।



**GST PRODUCTS**

Specialists in :

500/7 Grade S. G. IRON

CHASSIS PARTS OF TRUCKS & TROLLEY



Manufacturers & Exporters :

**Chaggar ENGINEERING WORKS**

Out Side Industrial Area, Jalandhar-144 004

Ph.: (O) 2290774 (R) 2221193 (Tele Fax): 0181-2290639

(M) 94172-21193, 9888881193 E-mail : cew\_hangers@yahoo.co.in

Distributors Required for U. P. & Karnataka

## पेट्रोल और सीएनजी ऑप्शन में आ सकती है नई विटारा ब्रेजा

वैसे मारुति की बेस्टसेलर विटारा ब्रेजा जब से लॉन्च हुई है तभी से इसके पेट्रोल वैरियंट के आने के कयास लगाये जा रहे हैं लेकिन तीन साल से ज्यादा बीतने के बावजूद अभी भी यह सिर्फ डीजल विकल्प में बिक रही है। लेकिन चूँकि अब कम्पनी कह चुकी है कि वह अपने स्मॉल डीजल कार मॉडलों को बीएस6 के लिये अपग्रेड नहीं करेगी इसका सीधा अर्थ है कि विटारा ब्रेजा का जल्दी ही पेट्रोल अवतार लॉन्च होना है। लेकिन इंडस्ट्री रिपोर्ट में कहा गया है कि मारुति विटारा ब्रेजा का सीएनजी अवतार लाने के विकल्प पर भी विचार कर रही है। कम्पनी ने कहा है कि वह अपने सभी कार मॉडलों के सीएनजी विकल्प लायेगी।



# Delhi Market Report



# QUALIS SPARES PARTS

As 19.10.2019

DESCRIPTION	RATES	DESCRIPTION	RATES	DESCRIPTION	RATES
STG. BALL JOINT (RACK END)	250	RADIATOR ASSEMBLY TOYOTA	2400	AIR CLEANER CLIP QUALIS	50
WIPER LINK ASSY.	390	INDICATOR ASSEMBLY TYPE-1	110	CAM SHAFT	1300
RACK ASSEMBLY MANUAL	1800	INDICATOR ASSEMBLY TYPE-2	650	CRANK SHAFT	8000
RACK ASSEMBLY POWER	9500	FRONT INDICATOR TYPE-1	170	PISTON SET EURO-1 TOYOTA O.E	15000
POWER STEERING PUMP O. E.	2900	FRONT INDICATOR TYPE-2	140	PISTON SET EURO-2 Toyota	16000
POWER STEERING SEAL KIT MAJOR	300	HEAD LIGHT TOYOTA TYPE-1	600	PISITON EURO-1/EURO-2 12UMI	2200
POWER STEERING SEAL KIT MINOR	160	HEAD LIGHT TOYOTA TYPE-2 TOYOTA	NA	PISITON EURO-1/EURO-2 SILVER	3000
POWER STEERING PIPE BIG	950	HEAD LIGHT TOYOTA 2nd	580	PISTON RING TOYOTA	9000
POWER STEERING PIPE SMALL	210	FENDER LIGHT QUALIS	60	PISITON RING GOETGE	2200
LOCK SET QUALIS (IMPORTED)	600	INDICATOR GLASS QUALIS TYPE-1	40	PISITON RING NPR	2450
LOCK SET QUALIS (MINDA OE)	N.A.	INDICATOR GLASS QUALIS TYPE-2	30	SLEEVE SET JMNI	1180
IGNITION SWITCH	270	TAIL LIGHT GLASS T-1	60	CR BUSH	390
IGNITION COUPLER	270	TAIL LIGHT GLASS T-2	110	THRUST WASHER	240
IGNITION HOUSING COMPLETE	880	TAIL LIGHT ASSEMBLY QUALIS T-1	160	MAIN & BRG. STD	700
COMBINATION SWITCH	2600	TAIL LIGHT ASSEMBLY QUALIS T-2	220	MAIN & BRG. 010	770
GLOW BOX COVER	210	TAIL LIGHT REFLECTOR T-2	150	MAIN & BRG. 020	750
DOOR GATTA SET (PLY SET)	1700	SIDE MIRROR QUALIS LOCAL	90	MAIN & BRG. 030	790
NUMBER PLATE COVER SET	250	SIDE MIRROR QUALIS O.E	360	CAM BUSH	400
DOOR GOLA SET (SET OF 4)	600	OUTER HANDLE QUALIS (L + R)	70	TIMING BELT TOYOTA	390
DICKEY GOLA SET	300	R. G. HANDLE QUALIS	35	FAN BELT	90
DOOR GARNISH SET	280	R. C. LEVER ASSEMBLY	45	A/C BELT	140
FENDER LINING QUALIS OUTER OLD	1600	WINDOW CATCHER	36	POWER STEG.BELT	160
FENDER LINING OUTER TYPE-2	1900	TILT OPNER QUALIS (L + R)	85	PACKING KIT COMPLETE IMPORTED	1050
SIDE FOOT REST	2600	SLIDING LATOO	120	HEAD GASKET	560
FRONT GUARD	-	ARM REST	170	VALVE SEAL IMPORTED	290
SIDE FOOT REST COVER	150	ROOF REST	80	VALVE SEAL TOYOTA	1100
FRONT WIND SCREEN RUBBER	650	DOOR MACHINE	260	VALVE SET TOYOTA	800
REAR WIND SCREEN RUBBER	340	DOOR LATCH	270	VALVE SET KIRLOSKER	2000
RADIATOR FAN 2nd	200	DIGGI LATCH	260	VALVE SEAL TOTOTA	300
RADIATOR FAN 1st	340	DOOR STRICHER PLATE	120	PRE CHAMBER	490
FAN COUPLING ASSEMBLY	1300	DICKY TAIL SET	100	PUSH GUIDE	250
UPPER ARM QUALIS	1600	DOOR LOCK WITH KEY	190	TAPPED SHIM QUALISH	780
FRONT BUMPER KONI TYPE-1 set	120	DIESEL TANK LOCK W/KEY	130	PUSH GUIDE O. E. TOYOTA	440
FRONT BUMPER TYPE-2	1050	OIL FILTER QUALIS EURO-1	150	HEAD LIGHT INNOVA TOYOTA	2000
REAR BUMPER CORNER TYPE-1	100	OIL FILTER QUALIS EURO-2	130	FRONT BUMPE INNOVA	2000
REAR BUMPER CORNER TYPE-2	1200	DIESEL FILTER 2nd EURO-1	160	TAIL LIGHT INNOVA (KK)	250
FRONT GRILL QUALIS TYPE-1	670	DIESEL FILTER EURO-2	170	STEPNEY BRACKET INNOVA	500
FRONT GRILL QUALIS TYPE-2	640	DIESEL FILTER QUALIS SMALL	50	F SUSP BUSH KIT INNOVA	1450
FRONT GRILL QUALIS MODIFIED	650	AIR FILTER	170	CLUTCH PRESSURE INNOVA (LUK)	4500
FAN SHROUD	400	AIR FILTER ASSEMBLY	2400	FAN COUPLING INNOVA	1100
RADIATOR ASSEMBLY IMPORTED	2900	AIR DUCT INTAKE BOTTLE	760		

Courtesy By : SHRI GOBIND HARI MOTORS 2808, Gurbanak Auto Market, Kashmere Gate, Delhi-6 Ph. : (O) 011-23971757

## Subscription Rates

Period	Dispatch through Govt. Post	Dispatch through Courier
One Yearly Subscription	400.00	800.00
Three Yearly Subscription	1000.00	2200.00
Five Yearly Subscription	1500.00	3500.00
Life Time Subscription (15th Year)	3000.00	9000.00

मुंबई बियरिंग एक्सपो....

## मार्क बियरिंग द्वारा अपनी गुणवत्ता का प्रदर्शन

"क्वालिटी में जब भी होगा आपका विश्वास, तो मार्क बियरिंग होना हमेशा आपके पास...."



मुंबई, अक्टूबर 2019 मार्क बियरिंग, रावकोट द्वारा मुंबई के नेहरु सेंटर में आयोजित दो दिवसीय बियरिंग एक्सपो में शानदार प्रदर्शन किया गया। इस अवसर पर कम्पनी के मैनेजिंग डायरेक्टर श्री मन्सुख मकाडिया, जनरल मैनेजर श्री महेंद्र सिंह धामर्यानिनी के अलावा उनका पूरी टेक्निकल व मार्केटिंग टीम उपस्थित थी। इस एक्सपो में श्री मकाडिया ने पत्रकारों द्वारा पूछे गये सवालों के जवाब ही सहनशीलता से जवाब दिए तथा अपने प्रोडक्ट्स की क्वालिटी के बारे में विस्तृत जानकारी पत्रकारों को दी। स्मरण रहे की इस बियरिंग एक्सपो में लगभग 30 देशों से आये 120 से ज्यादा कम्पनियों ने भाग लिया तथा 2 लाख से ज्यादा विजिटर्स ने एक्सपो में शिरकत की।





## MSL CLUTCH &amp; COMPONENTS

PART NO.	ITEM DESCRIPTION	RATES
3110003	1130 PROPELLER SHAFT HM	2745
3110016	STEERING JOINT ZF SR 500	686
3110023	STEERING JOINTS RANE-300	459
3110027	1130 PROP SHAFT CONTESSA	5678
3110040	RANE POWER 500 STG JOINT	630
3110043	STEERING JOINT ASSY	634
3110056	UNIVERSAL JOINT	512
3110066	1130 PROPELLER SHAFT NOVA	5678
3110072	STEERING JOINT FOR BAJAJ300 SERIES	434
3110073	AMB NOVA(MODIFIED)STG.SHAFT	897
3110075	STEERING UNIV JOINT TELCO 407	425
3110076	UJ ASSY FOR ARMADA	485
3110078	STG.IT ASSY UPPER RANE/MARUTI	352
3110086	STG.UNIVERSAL JOINTFOR RUBBER COUPLING SHAFT	422
3110093	1130 AMB ISUZU DIESELPROP SHAFT ASSY	5678
3110102	STG.UNIVERSAL JOINTFOR RUBBER COUPLING SHAFT	435
3110113	MARUTI SPINDLE & UJ ASSY(LOWER)	441
3110114	1130 TREKKER PROP SHAFT ASSY	2771
3110125	RUBBER COUPLING ASSY	1694
3110127	RUBBER COUPLING ASSY	1659
3110128	RUBBER COUPLING ASSY	1661
3110144	FLEXICOUPLING	656
3110173	STEERING JOINT ASSY.	684
3110174	500 STG.JOINT ASSY.AL	634
3110198	STG.JOINT ASSY.500	676
3110251	STEERING JOINT, MIL	1069
3110260	300 SERIES UNIVERSAL JOINT	452
3110296	500 STG JOINT ASSY	749
3110324	STEERING JOINT	1197
3110357	STEERING UNIVERSAL JOINT ASSY	1061
3110391	STEERING COLUMN ASSY- A.L ECOMET	5103
3110406	STEERING COLUMN ASSY STAG	3308
3110426	STEERING COLUMN ASSY 12M BUS	3269
3110430	STEERING COLUMN ASSY LYNX	3781
3110433	STEERING COLUMN ASSY - A.L. EAGLE	5186
3110434	STEERING COLUMN ASSY- A.L. 12M RESLF BUS	5198
3110480	STEERING COLUMN ASSY- A.L. 12M BUS- E+3	4378
3110503	300 SERIES U.J.FOR ZF-VST- 1x54 ZGN SERR. & M8 THDS	525
3110523	STG.COLUMN ASSY FOR STAG	3848
3110524	STG.COLUMN ASSY FOR LYNX	3319
3110569	STG.COLUMN ASSY FOR A.L. HAWK	4645
3110594	STG UJ ASSY 3110076 WITH FASTENERS	953
3120052	SUMO STG SLEEVE ASSY	358
3120053	SAFARI SLEEVE ASSY	703
3120054	ASSY SLEEVE FOR TELCO 407	563
3120056	SPINDLE & SLEEVE ASSY- SUMO	653
3120057	SPINDLE & SLEEVE ASSY- SUMO DX	713
3120058	SPINDLE & SLEEVE ASSY- 407 SFC - RHD	908
3120059	SPINDLE & SLEEVE ASSY- SAFARI	1018
3120060	ASSEMBLY SLEEVEFOR SFC 709 RHD	641
3120061	TELCO SLLEVE ASSLY FOR SFC 709 LHD	645
3120062	ASSY SLEEVE , 407- FACELESS	626
3120063	ASSY.SLEEVE- 407 4X4 MECH	653

(Continue in Next Edition)

Courtesy By : SHEEL AUTO PARTS 9, Guru Nanak Auto Market, Kashmere Gate, Delhi-6 Ph.: 011-23936543, 23928691

## लंबी यात्रा पर जा रहे हों तो रात में न करें ड्राइविंग



वाहन चलाने वाला कभी नहीं चाहता कि उससे कोई दुर्घटना हो जाए या वह खुद दुर्घटनाग्रस्त हो जाए, लेकिन फिर भी हादसे हो जाते हैं। एक स्टडी के अनुसार ज्यादातर सड़क हादसे रात में होते हैं या अलसुबह 3 से 5 बजे के बीच। इसका कारण यह है कि यह वह समय होता है जब व्यक्ति पर नींद हावी होती है। रात में लंबे रूट पर चलने वाले

प्रोफेशनल ड्राइवर दिन में नींद पूरी कर लेते हैं। कई बार नींद पूरी नहीं होने पर भी उनसे दुर्घटना हो जाती है। यदि आप परिवार सहित कार से लंबी यात्रा पर जा रहे हैं तो कोशिश करें कि रात में ड्राइव न करना पड़े। ऐसा करने पर आप पर नींद हावी हो सकती है। साथ ही वाहनों की लगातार पड़ने वाली तेज हेड लाइट्स आपकी विचलित कर सकती है। बेहतर होगा कि परिवार के साथ कोई रिस्क न लें और हाई-वे पर किसी होटल में रात गुजारें। आप किसी भी तरह का व्हीकल चला रहे हों, यदि थका हुआ महसूस करें तो ड्राइव न करें। इससे आपका और अन्य लोगों का जीवन खतरे में पड़ सकता है।

अगर आपके सामने कोई दुर्घटना होती है तो पीड़ित लोगों से सहानुभूति के साथ पेश आएं। यह सबकी जिम्मेदारी है कि वे वक्त निकालकर उनकी मदद करें। जहां तक संभव हो घायलों को जल्द अस्पताल पहुंचाएं, क्योंकि समय पर पहुंचने से उनकी जान बच सकती है।

### सड़क दुर्घटना में यह करें

यदि आप किसी को दुर्घटनाग्रस्त देखें तो उसकी मदद जरूर करें। एम्बुलेंस को फोन करें, पुलिस को सूचना दें। यदि दुर्घटना बड़ी है तो आसपास के लोगों को एकत्र कर घायलों की मदद करें।

जब तक एम्बुलेंस न आ जाए आप गंभीर घायलों को कपड़ा आदि बांधकर घायल पर पट्टी करें। कोई बेहोश है तो उसकी नब्ब चेक कर सीने पर पॉपिंग करें। जरूरत पड़ने पर मुंह से उसे सांस दें।

कुछ राजमार्गों पर चलती-फिरती आपातकालिक यूनिटें उपलब्ध रहती हैं। उनके नंबर अपने पास रखें, उन्हें सूचना दें।

### इस तरह भी ला सकते हैं जागरूकता

अपनी कम्युनिटी या समाज के माध्यम से शिथिल आयोजित कराएं जिसमें सड़क दुर्घटना से बचाव के लिए समझाया जाए। इसके लिए किसी एक्सपर्ट की मदद लें।

शादी-व्याह, स्कूल-कॉलेज, वार्षिकोत्सव पर होने वाले सार्वजनिक महोत्सव के दौरान भी एक छोटा सा सेशन रखकर जागरूकता लाएं।

बहुत से लोग ऐसे हैं जिनके पास ड्राइविंग लाइसेंस नहीं होता। आपको इसकी जानकारी है तो उन्हें लाइसेंस बनवाने के लिए प्रेरित करें। अपने परिचितों के साथ या ऑफिस में अक्सर ओवरटेक के टॉपिक पर चर्चा करते रहें। इस तरह भी आप अपना फर्ज निभा सकते हैं।



### आवश्यक सूचना

हमारे सभी पाठकों से अनुरोध है कि हमारे Data Search Portal में अपनी Details Update करने के लिये, **Feedback Form** भरकर तुरन्त भिजवायें अथवा हमारी वेबसाइट [www.parivahansampda.in](http://www.parivahansampda.in) अथवा [www.parivahansampda.com](http://www.parivahansampda.com) अथवा [psampda.com](http://psampda.com) पर Inquiry बटन दबाकर Details Submit करें। ताकि आपको **Online Portal** से होने वाले सभी लाभ प्राप्त हो सकें। यह सभी सेवायें नि:शुल्क है।



**Distributor/Stockist:**  
**Damodar Auto Traders**

37, Transport Nagar, Bhillwara (Ra.)  
Mobile : 99628018800



## Colors

- Metal Mustard
- Electric Blue
- Fiery Red
- Ice-Cool White
- Moonlight Silver

# Renault Triber -

रेनो की 7 साल की भारत की यात्रा किसी मिक्मड फ़ोर्लिंग जैसी है। डस्टर और फ़िब्ड के जरिये कम्पनी हाइसहोल्ड ब्रांड बनने में कामयाब रही है लेकिन ये दोनों मॉडल क्रैच कार मेकर को सरटेनेबल वॉल्यूम देने में कमतर साबित हुये हैं। रेनो ने बीच के सालों में लॉबी और कैप्टर के जरिये मार्केट प्रवेश को बढ़ाने की बोलड कोसिसा की थी लेकिन ये दोनों मॉडल ना तो कम्पनी के लिये वॉल्यूम जेनरेट कर पाये और ना ही कस्टमर के दिल में जगह बना पाये। यानी कम्पनी इन फ़िब्ड वर्निंग मॉडलों को बिसरा कर आगे देखना चाहती है और इस कोशिश में एक बार फिर रेनो ने सबकॉम्पैक्ट गाते हार्ट ऑफ़ द मार्केट पर दांव लगाया है। पिछले दिनों रेनो ने जो मॉडल ट्राइबर

लॉन्च किया है वो वैसे तो स्मॉल कार ही है लेकिन कम्पनी इसे एमपीवी यानी मल्टी पर्पज वेरीकल क ह रही है बिल्कुल वैसे ही जैसे रेनो लॉबी, मारुति अर्टीग और महिन्दा जल्पलेो है।

लॉबी और कैप्टर के बबल बस्टर जो जाने के कारण अब रेनो के लिये ट्राइबर की कामयाबी बहुत क्रिटिकल हो गई है खरना फ़्रांस को कार कम्पनी अपनी पार्टनर निशान की तरह भारत में फ़्राइसिस में फंस सकती है। ट्राइबर शब्द बड़ा रोचक है। ट्राइब का मतलब आप सब जानते हैं वनवासी... आदिवासी समुदाय। ऐसे में ट्राइबर में कहीं न कहीं एक कम्मुनिटी और प्लेटफ़ुनिस की सार्डंड महसूस होती है। यानी ट्राइबर फैमिली और फन के इर्द-गिर्द पैकेज की गई है।

यदि सॉर्टिंग कैपेसिटी के लिहाज से देखें तो रेनो ट्राइबर का मुक़ाबला सीधे-सीधे किसी मॉडल से नहीं है लेकिन पोजिशनिंग में यह मारुति वैन-आर से टकराती है।

डिजायन के मामले में रेनो उस मुक़ाम तक पहुंच चुकी है जहां उसके मॉडलों का कस्टमर गर्मजोशी से स्वागत करते हैं कम से कम यह बात फ़िब्ड पर तो बिल्कुल ख़री साबित होती है। फ़िब्ड रेनो का भारत में अब तक इकलौता मॉडल है जो सार्डंडअप तैयार किया गया है। और इसकी डिजायन को भिले रेसर्नॉस से साबित होता है कि रेनो कम से कम इस मामले में रेनो इज स्ट्राइकिंग द राइट

## Price & Variants

Models	Prices
• TRIBER RXE	495000
• TRIBER RXL	549000
• TRIBER RXT	599000
• TRIBER RXZ	649000

**कॉईस...** कॉम्पैक्ट डिजायन के बावजूद बोलड प्रवेश का जो तड़का रेनो ने फ़िब्ड में लगाया था उसका फ़लेवर ट्राइबर में भी नजर आता है। चार मीटर से कम लम्बाई के बावजूद यह उतनी स्मॉल नहीं दिखती क्योंकि इसे चौड़े ट्रैक पर डबलप किया गया है और चौड़ाई के मामले में यह अपने से कहीं ऊंचे सैगमेंट के मॉडलों पर भारी पड़ती है। और...बात सिर्फ चौड़ाई की नहीं है यह स्मॉल कार अच्छी खासी टॉल भी दिखती है।

ट्राइबर के डिजायन की सबसे बड़ी खासियत है एलीमेंट्स के साथ ज्यादा एक्सपेरिमेंट्स नहीं करना। बिल्कुल सिम्पल और एलीमेंट थीम के साथ आगे बढ़ते हुये रेनो ने इसे क्रिएट किया है।

## Features

- Projector Headlamps with LED DRLs
- 20.32 cm Touchscreen Media NAV Evolution
- Cooled Storage in Centre Console
- Smart Access Card
- Push Start-Stop Button
- Twin AC With Vent on 2nd and 3rd row
- LED Instrument Cluster
- 2 Front Airbags
- Projector Headlamps
- LED Instrument Cluster
- Electric Power steering
- On Board Computer
- Electric Tail Gate Release
- 60:40 split 2nd Row Seat
- 2nd row seats - Slide/Recline/ Fold & Tumble Function
- Easy Fix seats: Fold/Tumble Function
- ABS + EBD Speed Alert Warning
- Rear Parking Sensor







**RENAULT**  
Passion for life



# Flexi, Family n Fun

फ्रंट व रियर में रिक्रूड प्लेटे, साइड क्लोडिंग, रूफ रेल, क्रोम ग्रिल, बड़े व्हील आर्च, और रूफ पर दिया गया बड़ा बल्ब ट्राइबर को स्पेटी अपील देते हैं। इंटीरियर को कम्पनी ट्राइबर का यूनीक सेलिंग पॉइंट कह रही है जिसकी फ्लेक्सि सीटिंग इसकी वैल्यू प्रपोजिशन को बढ़ाती है। ब्लैक-ग्रेज ड्युअल टोन केबिन में सिल्वर टच दिया गया है। लेकिन ओवरऑल ट्राइबर का इंटीरियर कहीं से भी, एम्प्रेसनल महसूस नहीं होता। शायद कम्पनी चाहती थी नहीं है क्योंकि इसे तो फंक्शनलिटी की पिच पर प्रमोट किया जाना है।

इस स्मॉल कार में 7 सीटों की व्यवस्था है और इन्हें स्प्लिट, रिकलाइन और फोल्ड करने के बहुत से ऑप्शन आपको मिलेंगे जिनसे आप अपनी जरूरत के हिसाब से सिटिंग और फुट स्पेस को परसेनालाइज कर सकते हैं। इंटीरियर में रियर एसी वेंड्स दी गई हैं कूल

ग्लोब वॉक्स का भी ऑप्शन है। जहाँ तक इसमें इंजन का सवाल है तो ट्राइबर में 999 सीसी का 3 सिलिंडर पेट्रोल इंजन है जिससे 72 पीएस पावर और 96 एनएम का टॉर्क मिलता है और यह इंजन बीएस6 मानकों के अनुरूप है। कम्पनी ने ट्राइबर में 5-स्पीड मैनुअल और एएमटी गियरबॉक्स के ऑप्शन दिये हैं।

सेफ्टी के लिहाज से ट्राइबर में अग्रिम सभी स्टैंडर्ड फीचर मिल जायेंगे। ड्युअल एयरबैग और एबीएस-ईबीडी सभी वैरियंट्स में मिलेंगे। हालांकि टॉप वैरियंट में साइड एयरबैग का भी प्रावधान है।

ट्राइबर के साथ कम्पनी ने स्मार्ट की दी है जिससे रेंज में आते ही बिना ब्रेकन दबाये गाड़ी अलार्क हो



जाती है और रेंज से बाहर जाते ही दरवाजे लॉक हो जाते हैं। इंस्ट्रुमेंट क्लस्टर फुल डिजिटल है साथ ही 8 इंच का टचस्क्रीन इन्फोटेनमेंट सिस्टम भी है।

## Fact File

Displacement	: 999 cc
Power	: 72PS@6250 RPM
Torque	: 96 NM@3500 RPM
Emission	: BS VI
Gears	: 5-Speed
Gear Type	: Manual/AMT
Front Brakes	: Disc
Rear Brakes	: Drum
Front Suspension	: McPherson Strut
Rear Suspension	: Torison Beam
Length	: 3990 mm
Width	: 1739 mm
Height	: 1643 mm
Wheelbase	: 2636 mm
Front Track	: 1547 mm
Rear Track	: 1545 mm
Ground Clearance	: 182 mm
Kerb Weight	: 947 kg
Boot Space	: 625 litres
Fuel Tank Capacity	: 40 litres



परिवहन क्षमता

वैदिक शुभकामनाएँ

30 अक्टूबर 2019 11B

**Now****ALL ON LINE SERVICES SUBSCRIPTION PLANS ARE FREE**

Descriptions	Platinum Plan (12 Months)	Gold Plan (6 Months)	Silver Plan (3 Months)	Bronze Plan (1 Months)
1. Tariff of Subscription Get User ID & Password	<del>6080/-</del> <b>FREE</b>	<del>4580/-</del> <b>FREE</b>	<del>2580/-</del> <b>FREE</b>	<del>1080/-</del> <b>FREE</b>
2. Read Magazine (Last 5 Years) (Input Comments, Likes, Views & Send Inquiries Direct to Mfg.)	✓	✓	✓	✓
3. Data View (All India) (Firm Name, Address, Contact Person, Designation, Phone Numbers, Mobile Numbers, Email Address etc.)	✓	✓	✓	✓
4. Categories wise Searching (Automotive Components, Accessories Vehicle Body Parts) (Rubber Parts, Chassis Parts, Auto Electrical Parts, Tools, Earthmovers) Bearings, Leaf Springs, Oil Seals, Gears, Valve Rings &.... many more	✓	✓	✓	✓
5. Area wise Searching (Region wise, State wise, District wise & City wise Searching)	All India	All India	All India	All India
6. Channel wise Searching (Manufacturers, Wholesalers, Retailers,	✓	✓	✓	✓
7. Brand wise Searching (Tata, Leyland, NBC, FAG, SKF, BHARAT, GAJRA, MRF, CEAT.)	✓	✓	✓	✓
8. Make & Models wise Searching (Tata, Leyland, Maruti, Mahindra & Mahindra, Tafe, Escort & many more....	✓	✓	✓	✓
9. Dealing wise Search (HCV's, LCV's, Jeep, Tractor, MUV's Earthmoving, Machineries)	✓	✓	✓	✓
10. Star Ratings & Comments (Input & Display Party wise )	✓	✓	✓	✓
11. Online Communication to (Company Information, New Product Launchings, Press Release & Many Other Release Circular & Information)	✓	✓	✓	X
12. Download Data in Excel Format (Limited as per our Plan)	1500 Record Per month <b>FREE</b>	1000 Record Per month <b>FREE</b>	750 Record Per month <b>FREE</b>	500 Record Per month <b>FREE</b>
13. Required Channel Partners (Search Required Distributor/Dealers Stockist & Manufacturer)	Input & View	Input & View	Input & View	Input & View
14. Vacancy of Automobile Industries (Recruitments Marketing, Technical Accounting, Back Office Staff)	Input & View	Input & View	Input & View	Input & View

• Only One Time Registered your Profile. • Always Login & Search All Filters.

**QUALITY IS OUR FOUNDATION**

# **BALL & TAPER ROLLER BEARINGS**

AN  
**ISO 9001-2000**  
COMPANY



Factory :

## **AM-TECH INDUSTRIES**

Aji G.I.D.C., C-1/3, Opp. Vikram Value, Rajkot-360 003 Ph.: 0281-2387088 / 2385722  
Mobile : 9825215876 Email : amtechindustries@yahoo.in  
Visit us at : [www.amtechbearings.com](http://www.amtechbearings.com)

नये तकनीकियों का है यह चमत्कार, VNA प्रोडक्ट का अपना बाजार,  
VNA प्रोडक्ट को लें अपने हाथ में, संतुष्टि मिलेगी आपको अपने आप में।



# ANV INDUSTRIES LTD.

Manufacturer & Exporter of Tractor & Auto Parts

AN ISO 9001 : 2008 CERTIFIED CO.

Leader in Tractor Spares

ट्रैक्टर स्पेयर्स की दुनिया में विश्वास का बढ़ता कदम

आप सब को दीपावली के पावन पर्व की हार्दिक शुभकामनाएँ



100% Axle Unit में आधुनिक तकनीक द्वारा बनाया गया।



सभी प्रकार के ट्रैक्टर के Axle बनाए जाते हैं।

सभी Axle Top Bolt एवं Check Nut के साथ ही Despatch होते हैं।

अन्तर्राष्ट्रीय मापदण्डों के आधार पर Heat Treatment (5mm Depth) होती हैं।



CNC Machine



Upsetter

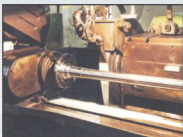

Grinding



Ready for Despatch



Spline Hobbing

बिहार सुपर डिस्ट्रीब्यूटर

(An ISO Certified 9001:2008 Company)

## SANGAM MOTOR MARKETING CO.

Near Commercial House, Main Road, Kankarbagh, Patna - 800020

Phone : 0612-3225979 Mobile : 09934234304, 8986492169

Email : sangammotorkhg@gmail.com



Specialist in

### V-Belts

## SANGAM MOTORS

Ward No. 20, Behind Rashmi Sweets, M. G. Marg, KHAGARIA - 851204

Mobile : 9934234304 Email : smkhgaria15@gmail.com





Rings

Rollers

Bearings

The Leading and Pioneer's of Rollers for Bearings

SINCE-1964



Quality Achieve by World Class Quality Control Equipments



Manufactured By :  
**KANSARA ENGINEERS PVT. LIMITED**

E-36, M.I.A. Phase II, Basni, JODHPUR-342 005 (INDIA)  
Tel. : 0291-2745500, 2745501 Fax : 0091-291-2745502  
e-mail : skbearings@skbearings.com, sales@skbearings.com  
visit us at www.skbearings.com

Distributor/Dealership Enquiry solicited at unrepresented area

An ISO 9001 : 2015 Registered

**indilube**<sup>®</sup>  
next gen lubricants

ISO 9001:2008 & ISO 9001:2015  
& NSIC Certifications

3P  
FORMULATION

Also Available  
Engine Oils  
Gear Oils  
Greases



Coolants

Premium Quality Adblue/Diesel Exhaust Fluid(DEF)

LOOKING FOR DEALERS  
AND DISTRIBUTORS  
ACROSS INDIA



**Indilube Petro Specialities Pvt. Ltd.**

Corporate Office :

1st Floor, Pitru Prem Building, Near Ganesh Nagar Garden, Behind Hotel  
Radhika, Dwarka, Nashik- 422 011

Registered Office :

20, "Kalpataru", Vijay Nagar Colony, Panchavati, Nashik - 422 003  
Contact No. : 0253-2507007, +91-9146165544, 9850038877

Email : [indilube@hotmail.com](mailto:indilube@hotmail.com) / [info@indilube.com](mailto:info@indilube.com) / [info.indilube@gmail.com](mailto:info.indilube@gmail.com) Website : [www.indilube.com](http://www.indilube.com)

Trading Enquiry Please Contact

Ms. Shital Thakare (BDM) 9146165544

# VISHAL FRANKO



A Leading manufacturer  
of Automobile Parts of  
Hubs, Brake Drums etc.

**DISTRIBUTORS / DEALERS**  
**ENQUIRY SOLICITED IN**

**UNREPRESENTED AREAS** for  
our **'VISHAL FRANKO'**

brand products. Interested  
parties may contact on the  
following address.



**HUBS & DRUMS**

AN ISO 9001:2000 Company



# VISHAL INDUSTRIES

26-A, Industrial Estate, Tansen Road, Gwalior-474 004 (M.P.)

Phone: 0751-2332441, 4024100 Fax: 0751-2331059 (Mobile) 09303761189, 09301110686

e-mail : [vishal@vishalfranko.com](mailto:vishal@vishalfranko.com) web : [www.vishalfranko.com](http://www.vishalfranko.com)

# Plastic Engineering Components Specialist



Radiator Fans For

OEM Supply to



Manufacturers, Exporters & Govt. Suppliers of  
All Kind of Radiator Fans & Engg. Components

## R S INDUSTRIES

📍 No. 61-A, Guru Nanak Charitable Market, Nicolson Road, Kashmere Gate, Delhi-110 006

☎ +91-11-23955380 ✉ sachin\_dsai@yahoo.com

Contact Person: Sachin Saraf 📞 08920925681

Distributor Enquiries are Solicited



# DEVGUN

Manufacturers & Suppliers All Kind of Jacks



*Now  
Introducing  
Trolley Jacks*



## DEVGUN AUTO INDUSTRIES

Padampur-335041 (Dist.: Shriganganagar) Rajasthan

Phone: 01505-232306 Contact : Mr. Jaswant Singh # 09982307462

# ESTAR<sup>®</sup>

Auto & Tractor Spares



Mfrs. & Suppliers : All kinds of  
Spring Centre Bolts & Spring  
Pins, Cotter Pin, Bell Crank Pins  
Eye Bolts, Bell Crank Washer  
Kamani Washers, Taper Washer  
For TATA, Leyland, Eicher  
Canter, Mahindra  
Jeep, Armada  
etc.

## KRISHNA ENGG. WORKS

Backside Ravi Dharam Kanda, Near Eastman Chowk, Dhasdani Kalan Industrial Area-C, Ludhiana (Punjab)  
☎ +91-9417039233, 7009860557 ✉ krew080@gmail.com

# DPX

GENUINE AUTO PARTS

(Mfg. of All Type of Bushes)  
**SURYA PRECISION**

126, Phool Bagh Colony, Street No.5

Meerut-250 002 (U.P.)

☎ 09971300654, 09027269752

✉ suryaprecisiontools68@gmail.com



Specialist in  
Ferrous & Non Ferrous Bushes

📍 Delhi Office : 278, Krishna Gali, Chotta Bazar, Kashmere Gate, Delhi-110 006



# GURU<sup>TM</sup>

## Amrit Tools & Agriculture

Estd. - 1978

Manufacturers & Suppliers

All Size/Kind of Light & Heavy Duty Tractor Trolley Hub, Mechanical & Hydraulic Jack

33/163-D, Ganga Gauri Bagh, Near Jain Market, Balkeshwar, Agra-282004 (U.P.)

Mobile : +919897201527, +91-9837215192 E-mail : gurujacksagra@rediffmail.com

Distributor Enquiries are Solicited



## FOR THE HEAVIEST OF VEHICLE & THE TOUGHEST OF TERRAINS



Manufacturer & Supply of Stearing Bearings, Stearing Races  
Automotive & Textile Parts

An ISO 9001:2015  
Certified Company



Manufactured By

# VISHVAKARMA INDUSTRIES

Plot No. 2660, G.I.D.C., Phase IV,  
Wadhwan city-363 035

Dist. Surendranagar (Gujarat)

Phone : +91-9825230896

Email : vishvakarma19@yahoo.com



# SORL

STEERING PUMP & BRAKE PARTS

  
**TIEROS**  
U. J. CROSS  
SUSPENSION PARTS

  
**TVS**  
BRAKE LININGS

  
**GIRLING BRAKE OIL**

**WABCO**  
KIT



NUTS & BOLTS

**Brakewel**

BRAKE LINING

**Rane**

CLUTCH AND CROSS

**Rane TRW**



**R.P.W.**

CHASSIS PARTS

  
**JK Fenner**  
FAN BELTS

**USHA**

PISTON & RINGS



WATER PUMP ASSEMBLY



**KNORR-BREMSE**  
BRAKE PARTS



BULBS

**NAI**

LEYLAND PARTS



GREASE GUN

**EMMEF**  
POWER  
AXLES

**silver seal**

OIL SEAL & RUBBER PARTS

**ARTH**

Hoses



GASKETS

**MEKO**

GENUINE SPARES  
WATER BODY



GASKET

**ROSE**

LOCK WASHER & SHIM

**JK Pioneer**

OIL SEALS

**Rane**

BRAKE LININGS

**SUPER  
DELITE**  
BEARINGS

**KALTRON**

SPEED & CONTROL CABLE ASSEMBLY

**Olma**

CHASSIS PARTS



**NOTO**

AXEL CHECK NUT, KAMAMI PIN,  
CENTRE BOLT & PRESSURE JACK

**JOLLY**

WORM DRIVE HOSE CLAMPS

**SPICER**  
DRIVETRAIN PRODUCTS

**SVL**  
DRIVETRAIN PRODUCTS

**Anabond**

**AAYUB**

FLY WHEELS

  
**JK Fenner**  
COOLANT

Stockist of Tata & Leyland Parts

# MODI MOTORS

25, B&C Truck Stand, Near Water Tank, Transport Nagar, JAIPUR - 302003

Phone : 0141-2641551, 4032062 Mobile : 98291-46911, 94143-87522 Email : modimotor001@gmail.com

FLY WHEEL ASSEMBLY  
& HUB DRUM

# ELITE

A Group Regarded  
as Superior & Preferred

Specialist in :  
Mechanical Jacks  
For HCV & LCV



Distributor  
Enquiries Solicited

## Elite Industries

B.D.A. Enclave, Near K.M.V. College, Pathankot Bye-Pass  
Jalandhar City-144 004

Correspondence Address :

Jitesh Bansal, 33, Ranjit Nagar, Ladowali Road  
Jalandhar City-144 001 Ph. : 0181-5024970 Cell : 09872999529  
email : karun\_bansal@yahoo.com

# ACI

Quality is Our Motto

Mfrs. & Suppliers of :

Centre Bolt, Spring Pin,  
Bell Crank Pin, Eye Bolt,  
Taper Washer, Bell Crank Washer,  
Kamani Washer, Foundation Washer



## Auto Craft (India)

For Enquiry Contact Person :  
Sharanjit Singh-09417776585

8285/ 1, Street No. 5, Guralp Nagar, ATI Road, LUDHIANA - 141003 (Punjab)

Mobile : 09417776585, 09530500158 Email : aci\_ldh@yahoo.co.in



ALL TYPE OF  
**MRT** BRAND  
BEARINGS

## MRT ENTERPRISES

44, Old Marketing Yard, Opp. Bus Stand, Gondal-360 311 (Gujrat)

Phone : (O) 02825-230242 (M) 9429167207, 98246-47027

Always Insist On....



Manufacturer & Exporter of :

- ★ TIE ROD ENDS ★ TOP LINK ASSEMBLY
- ★ AXLES FRONT SPINDLE
- ★ LEVELING & STABILIZER ASSEMBLIES



## Rurka Enterprises (India)

An ISO 9001 : 2008 Certified Co.

Rurka Khurd, Via Goraya-144 409 (Dist.-Jalandhar) Punjab

☎ 01826-262397, 263297 ☎ +91-9815090375, 9872216372

✉ rurka@rediffmail.com 🌐 www.indiamart.com/rurka-enterprises



Dealer  
Distributor  
Enquiry Invited  
for  
Unrepresented  
Area

# WAXPRO

*Born to ride*

Manufacture of  
Jack Rod Fully Tempered & Hardened  
All Types of Hydraulic Jack  
Wheel Spanners & Washers



## Eagle India Company

BXXIX-1228/27/B/4, Industrial Area C, Kanganwal  
Opp. Sigma Cores, Sua Road, Ludhiana-141 007 (Punjab)  
E-mail : eagleautoagencies@gmail.com

Contact for Business Enquiry : 9546238780, 9060002972, 9523060528



AUTO PARTS

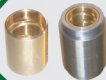

The  
Best in  
Every Test

Manufacturer of  
**High Quality**  
Center Bolts  
Spring Pins  
U-Bolts  
Jack Rods  
Spring Bushes  
Wheel Spanners  
Trailer Parts  
Eye Bolts (Leyland)

Excellent Performance in Tata & Leyland Parts

## BHIM AUTO INDUSTRIES

Campa Cola Road, Municipal Park Chowk, Dhandari Kalan, Ludhiana-141 014  
Phone: (O) 0161-5012341 (M) 94170-35334, 94175-93386  
E-mail : supertightst@hotmail.com



Top Selling Product  
Mfgd. in India



Manufactured By :

**MAAKSL INCANDESCENCE EQUIPMENTS PVT. LTD.**

#4-48/4/A, R. C. I. Road, Balapur Village, R.R. Dist. Hyderabad-500 005

☎ 040-24445195 Fax : 040-24330952

Sales Office :

📍 321, 3rd Floor, Shubam Tower, Neelam-Bata Road, Faridabad (Haryana)

✉ maaksl@gmail.com mdassoofd@gmail.com Website : www.maaksl.in

☎ 9313486272 Customer Care No. 0129-4003197

# MAAKSL

## Clutch Buttons & Diaphragm Springs

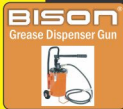
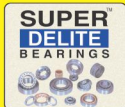

शुभ  
म  
ए  
य  
प्र  
दे  
श  
के  
अ  
धि  
क  
त  
वि  
क्रे  
ना

(A Group of PARASHAR Bros.)

**TIRUPATI PROGRESSIVE MOTORS**

89, 4th Floor, Dawa Bazar, 13-14 R.N.T. Marg  
Indore (M.P.) Phone : 0731-2705551



**Techno Progressive Traders**

88, 4th Floor, Dawa Bazar, 13-14 R.N.T. Marg  
Indore (M.P.) Phone : 0731-4045621

**THE PARASHAR AUTOMATION**

133, 4th Floor, Dawa Bazar, 13-14 R.N.T. Marg  
Indore (M.P.) Mobile : 09827289231

# Manufacturer of Steel Synchronizer Ring & Brass Pad



GB-75  
(Woven Carbon)



Manufactured & Marketed By

## VICTRA AUTO COMPONENTS

📍 B-765, Trans Yamuna Colony, Agra-282006 (Uttar Pradesh)

📞 +91-9634920272 📱 9837014330 ✉ vikeshgupta68@gmail.com

🌐 [www.indiamart.com/victra-auto-component](http://www.indiamart.com/victra-auto-component)



GB-75  
(Assy.)

# Gsdelite®

**MFRS. & EXPORTERS OF  
AUTOMOTIVE CHASSIS PARTS,  
TRAILER PARTS & ALL TYPE OF  
S.G. IRON CASTING**

*Specialist in: Hanger,  
Shackle, Bushes & Hubs  
for all Indian & Imported  
Vehicles*

**DEALERS & DISTRIBUTORS  
ENQUIRY SOLICITED**



## G.S. Auto Industries Pvt. Ltd

Preet Nagar, Sodal Road, Jalandhar City (Punjab)

Ph.: 0181-5083759, (M): 094174-41648 Email: [gsautovikas@gmail.com](mailto:gsautovikas@gmail.com)

# VELVETOUCH<sup>®</sup>

a product of **CARLISLE**  
BRAKE & FRICTION | USA



Unbeatable QPD-Quality | Pricing | Delivery

Premium Quality Braking Systems

Genuine Quality Clutches

High Performance Clutch Buttons

100 years of Trust



## BSL ENTERPRISES

1D/57-A, NIT Faridabad-121 001 (Haryana) ✉ sales@bslenterprises.co.in  
For Trade Enquiries Contact : IP Singh ☎ +91-9811105070  
Hardeep Shah Singh ☎ +91-9212065647



MOTOR & TRACTOR PARTS

An ISO 9001 : 2008 Certified Co.

**Manufactures & Exporters of**

Jack Rods, Wheel Spanners, Tammy Bar, Hub Tata  
Leyland, Trailors Adv Parts, A Bracket AMW  
Bogie Bracket AMW & Leyland

## LEEN AUTO PRODUCTS

3704, Shaheed Baba Deep Singh Nagar, Opp. Truck Union,  
Ludhiana-141009 (Punjab) Phone : 0161-2226603, 4607603  
Fax : 0161-2226603 Mobile : 098728-73787  
Email : info@leenauto.com Website : www.leenauto.com

**DISTRIBUTOR & EXPORTS  
ENQUIRIES SOLICITED**

Specialist in  
Steel Forge Products  
as per Customers Requirement





NEW GENERATION BEARINGS & LUBRICANTS



Buy India's No.1 Selling Brands



Join the Leader & be partner with NEWSTAR

AP-3 LITHIUM GREASE

Wish you A Happy Diwali & May the Coming Year Bear Fruitful For your Business



The Supplier of the Largest Range of Bearings to the Indian Automotive Industry

Product Range :

- Ball Bearing
- Taper Roller Bearings
- Needle Roller Bearings
- Clutch Bearings
- Kingpin Bearings
- Cylindrical Roller Bearings
- Spherical Roller Bearings
- Truck Hub Bearing
- Angular Contact Bearings

DEALERS ENQUIRY ARE INVITED FOR UNREPRESENTED AREAS



Imported & Marketed In India :

**ANAND BEARING INTERNATIONAL**

1/1068, Bara Bazar, Kashmere Gate, Delhi - 110 006

Ph. : 91-11-23967135, 23915454, Telefax : 91-11-23932782 Cell : #91-9811008007

E-mail : federalimpex@rediffmail.com Website : mnrstarbearings.com

**STAR ANAND GROUP SINCE 1950 Serving the Automotive Industry**



Since 1985

*Smart Drive Go Safe*



COMING SOON

Spring Pins



**PRODUCT RANGE**

BELL CRANK BUSH, SPRING BUSH, KING PIN BUSH  
KING PIN BEARING, TRAILER BUSH & PIN, BELL CRANK PIN  
& Other Various BUSHES

Complete Range of :



*Clean & Green India*

All the Parts has been Manufactured in the most modern plant, undergoing stringent quality control checks to ensure its reliable-performance under wxacting conditions

Customer Care : 8650911112

Manufactured & Marketed By

**SAINCO INDUSTRIES**

127, Kothi Atanas, Meerut (U. P.) India

E-mail : [saincoindustries@gmail.com](mailto:saincoindustries@gmail.com)

Mobile : 9412830732. 8650911112

**Area wise Distributor/Dealers Required for Unrepresented Areas**



**50**  
SINCE 1968  
**nice**  
YEARS  
OF EXCELLENCE

The Legacy  
of Quality  
Continues  
AN ISO 9001:2008 CERTIFIED COMPANY

SINCE 1968



**AUTO PARTS**



E-mail : [sunagrictradingcompany@gmail.com](mailto:sunagrictradingcompany@gmail.com)



**Propeller Shaft  
Components**

Cell : +91-98140-66121



Dealers, Distributors, Exporters' Enquiries are Solicited

**50**  
**nicet**  
YEARS  
OF EXCELLENCE

**nicet**  
AGRICULTURAL &  
TRACTOR PARTS



E-mail : [saikripaagrospar@gmail.com](mailto:saikripaagrospar@gmail.com)



Cell : +91-92161-16697

Dealers, Distributors, Exporters' Enquiries are Solicited

**UNLIMITED PROTECTION - INCREASED ENGINE LIFE**



**POLY-CAT® COMSTON® CAT+PLUS™ MULTI-BLADE**

# RADIATOR FANS FOR

- ▶ Automobiles ▶ Tractors ▶ Earthmovers ▶ Excavators ▶ Cranes ▶ JCB ▶ Road Rollers
- ▶ Dumpers ▶ Cooling Towers ▶ Generators ▶ Machineries ▶ Compressors



Mfrs. of Plastics Radiator Fans Having One of The Biggest Range For Indian & Foreign Vehicles

**We Can Make any Plastic Item as per Your Design, Sample or Specifications**  
**We Have our Own Tool Room Facilities with VMC Machines**

**COMMERCIAL SYNDICATE®** An ISO 9001 : 2008 Certified Company  
Office : 2742, Minerva Street, Kashmere Gate, Delhi-110 006 (India) Factory : Wazirpur Ind. Area, Delhi-110 052  
Ph. : +91-11-23919125, 23955178, 47552111 Mob. : 9810049126, 9312242111 Email : comsy21@yahoo.co.in Website : www.radiatorfan.co.in





**Drive Smart**  
Your Companion For *Safe Ride*

**PODDAR GROUP**



**PRODUCTS**

- BELL CRANK BUSH
- SPRING BUSH
- KING PIN BUSH
- KING PIN BEARING
- TRAILER BUSH & PIN
- GEAR SLIDER PAD
- & Other Various BUSHES
- BELL CRANK PIN
- SPRING PIN
- CENTER BOLTS
- 'U' BOLTS

**DURABLE**

**RELIABLE**

**QUALITY GUARANTEED**

**Coming Soon!** Brake Linings & Grease

Complete Range of :

An ISO 9001 : 2008 Certified Co.



Manufactured & Marketed By  
**AMRIT AUTO ANCILLARIES AND COMPANY**  
(A Unit of Poddar Group of Companies)

203, First Floor, 45-A, Amar Plaza, I. P. Extension, Hasanpur, Delhi-110 092

E-mail : [info@amritauto.co.in](mailto:info@amritauto.co.in) Website : [www.amritauto.co.in](http://www.amritauto.co.in)

Tel. No. : 011-45627362, 40396667

Mobile : 9311210123, 9958110123

**Area wise Distributor/Dealers Required for Unrepresented Areas**



**No. 1 Brand**  
Serving the country  
since **80 years**



# UNVEILING THE UNBEATABLE RANGE

## Committed To

- CUSTOMER SATISFACTION
- BEST PRODUCT PERFORMANCE
  - ADVANCE TECHNOLOGY
- BEST INDUSTRY PRACTICES



Precision Automotive components for Commercial, HCVs, LCVs, SUVs, Agriculture, Construction vehicles

**GS AUTO** INTERNATIONAL LTD.  
**GURMUKH SINGH** INTERNATIONAL LLP.



Manufactured & Marketed By:  
G.S. Estate, G.T. Road, Ludhiana 141010 (INDIA)  
Tel.: 91-161-2511001, Fax: +91-161-2510885  
E-mail: [mkt@gsgroupindia.com](mailto:mkt@gsgroupindia.com)  
Website: [www.gsgroupindia.com](http://www.gsgroupindia.com)

## TRUST THE LEADER



## Our Other Exclusive Range

