

43 वर्ष गर्व और विश्वास के...

जहाँ जाइयेगा, हमें पाइयेगा



# परिवहन सम्पदा

ऑटोमोबाइल क्षेत्र में देश की एक मात्र अग्रणी पत्रिका

Register at [www.parivahansampda.com](http://www.parivahansampda.com) and access a Whole New World of Automobile Trade

15 October, 2023 (Fortnightly)

Price 20/-

Yearly 500/-

3 Yearly 1200/-

5 Yearly 1750/-

Life 4000/-



Mr. Anuj Mehta with Mr. Nitin Gadkari in Auto Expo, Dubai



Tiger Zinda Hai....

**Completed Growth in First Half Year Sale**



Madurai Tigers



Durgapur Tiger



Madurai Tigers



Madurai Tigers

OUR RANGE



Largest Customer Network  
After Market | OEM | STU | Defence | Export



**Beware Duplicate Names**

- ▶ Quality → **MACAS** → Customers
- ▶ AF Brake → **MACAS** → In Joint Venture with A Reputed German Co.
- ▶ 24x7 Customer Service Directly by G.M.



Range :- 160 Ø to 430 Ø Only One

For Trade Enquiry Contact :

Pramod Kumar (General Manger Marketing) +91 981 0135 047  
Mohd. Asif (Marketing Manager) +91 981 0727 436  
Salim Khan (Manager OEM & Export) +91 981 0875 426

# 117, DLF Industrial Area, Phase-1, Faridabad-121 003 (Haryana)  
+91 129 418 8505, 418 8506 | [mktg@macasautomotive.com](mailto:mktg@macasautomotive.com)  
[www.macasautomotive.com](http://www.macasautomotive.com) | [sales@macasautomotive.com](mailto:sales@macasautomotive.com)



**Continental**   
The Future in Motion

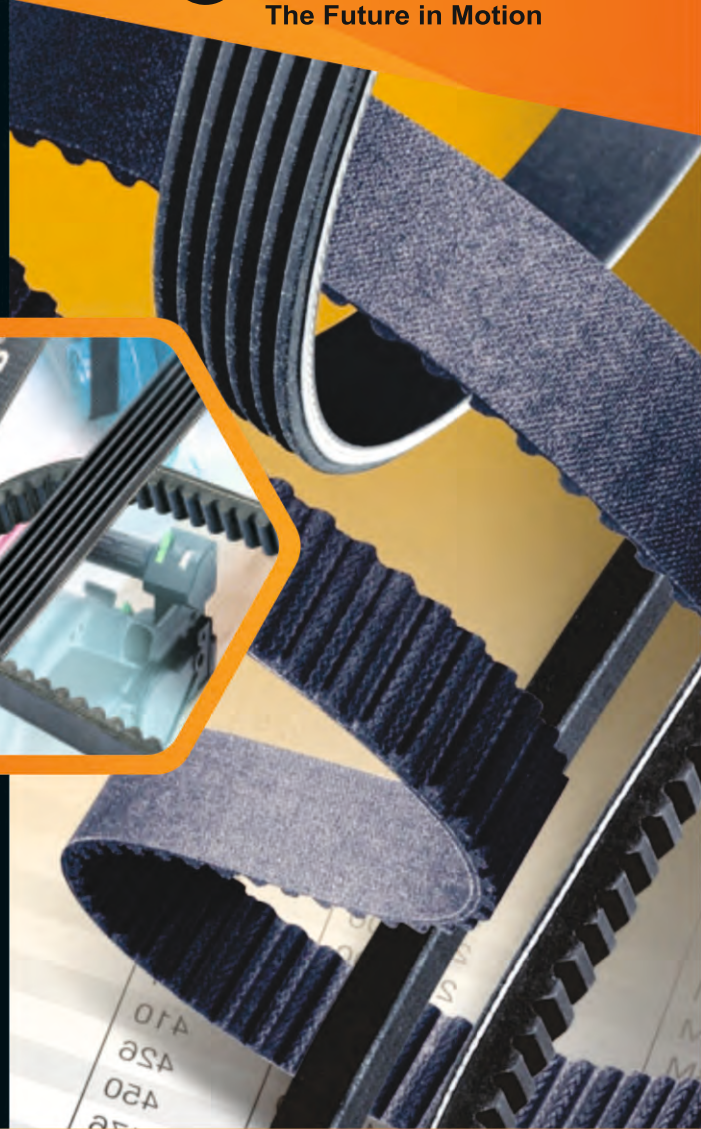
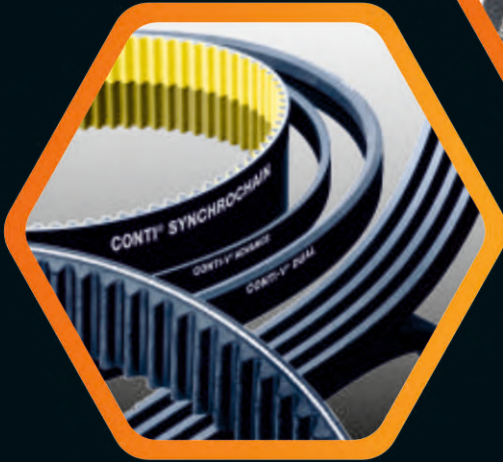

- ▶ Raw Edge
  - ▶ Timing Belts
  - ▶ Multi Rib Belts
  - ▶ Timing Belt Kits
- ContiTech**



**AGRAWAL'S**

**AGRAWAL TRADING CO.**

BANASTHALI MARG, JAIPUR

PH:9829255324/9829068874 | E-mail: [ea@agrawals.org.in](mailto:ea@agrawals.org.in)

**LOOKING FOR DEALERS ACROSS INDIA**





Any Inquiry Contact us  
8426044998

परिवहन सम्पदा

पेज 03 | 15 अक्टूबर 2023

## Manufacturing Quality Building Relationships



PRICE

QUALITY

SERVICE

PREFERRED SOURCES FOR OEM'S | OE'S  
DEFENCE | INSTITUTIONS | AFTER MARKET

एल-चिको

**EL-CHICO**

**CLUTCH SYSTEM**

An IATF-16949:2016 Certified Co.

Cover Assembly

Clutch Disc

Flywheel Assy.

U. J. Cross

Range 160 mm to 430 mm Dia Clutch

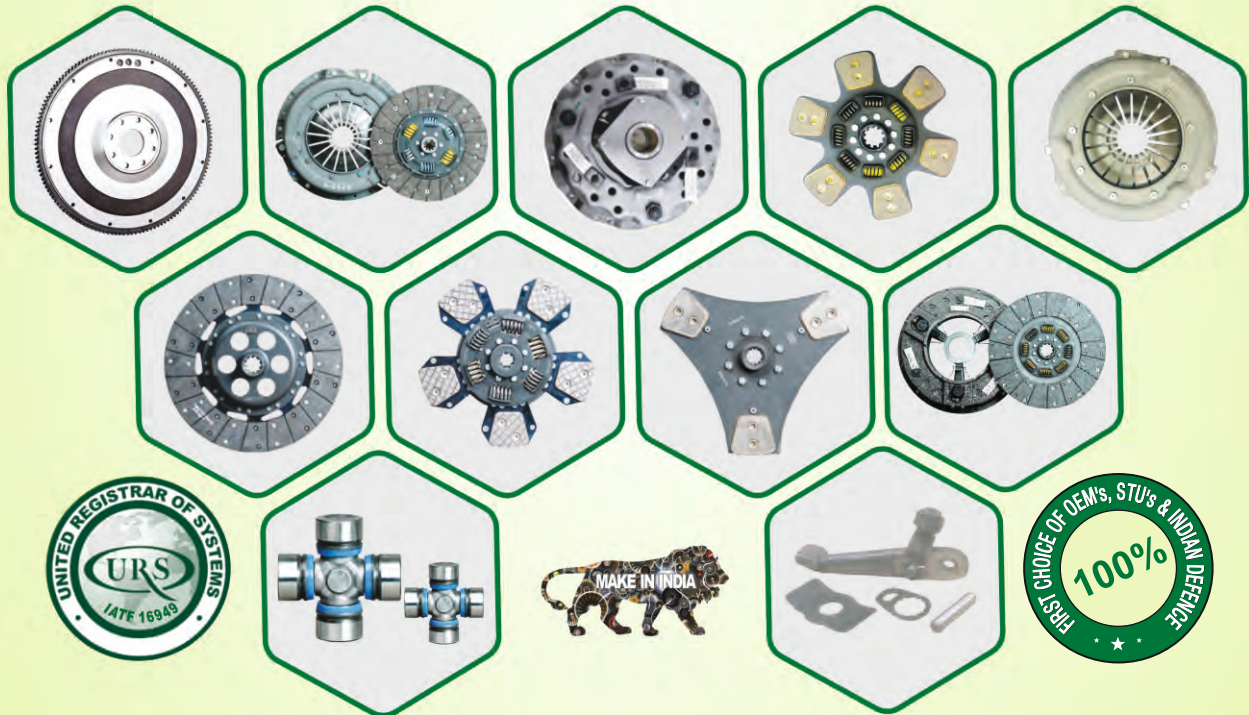

Thank you All our Distributors  
Dealers For Supporting us



### TRUSTED QUALITY CLUTCHES

- ★ Better Axial Cushioning for Smooth Engagement
- ★ Torsional Springs Designed to Minimize Rattling Noise
- ★ Induction Hardened Splines for Lesser Wear of Splines
- ★ Lower Pedal Efforts on Cover Assemblies

Manufactured & Marketed By

**EL-CHICO CLUTCH PVT. LTD.**

Plot No.252, Sector-24, Faridabad-121 005 (Haryana)

+91-129-2230455 ✉ [aftermarket@elchicoclutch.com](mailto:aftermarket@elchicoclutch.com)

🌐 [www.elchicoclutch.com](http://www.elchicoclutch.com)

For Sales Enquiry Contact Siddharth Sharma (Manager Sales & Marketing) 📞 +91-97116 06081 +91-8076463925





Since - 1976

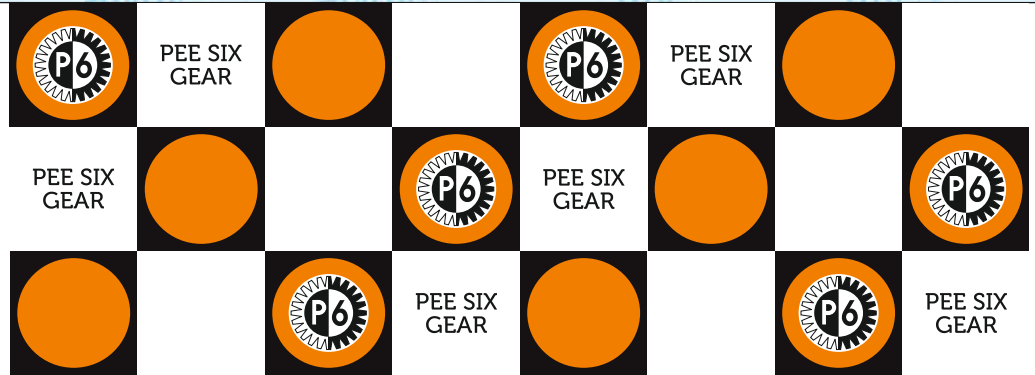

PEE SIX GEAR

OUR PRODUCTS:

- Synchronizer Ring
- Differential Gear Parts
- Transmission Gear Parts
- Propeller Shaft Parts
- Steering Worms & Sector Shafts
- Crown Wheel Pinion
- Steering Cross Rod Assy.
- Universal Joint Cross
- Flywheel Ring Gears
- Steering Knuckles
- Steering Racks & Pinions
- Water Pumps
- Axles /CV Joints / Axle Bearings
- Ignition Coil
- Pulley
- Disc Rotors
- Brake Drums
- Brake Adjusters
- Brake Pads And Shoes
- Wheel Cylinders

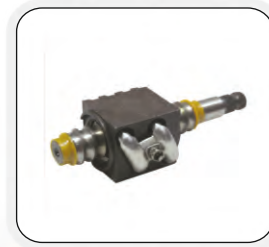

Jagdish Automobiles

Sales Office : 761/2, Chabi Ganj, Kashmere Gate, Delhi-110006

Phone : 011-47878770 Mobile: +91- 8860094000

E-mail: [sales@peesixgears.com](mailto:sales@peesixgears.com), Website : [www.peesixgears.com](http://www.peesixgears.com)

**BUSINESS ENQUIRIES SOLICITED FROM ALL OVER INDIA**



"Download our app from google play store"





Any Inquiry Contact us  
8426044998

परिवहन सम्पदा

पेज 05 | 15 अक्टूबर 2023

Your Reliable Automotive  
Infra & Reining Partners  
Specializing in Trailer Items and  
Construction Equipments &  
Automotive Parts



Trailer  
Components

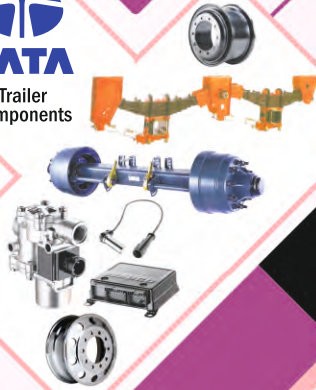

**KOBELCO**

Sales-Service  
& Spares



**OMNICOMM**  
FUELLING YOUR BUSINESS

**KYB**  
**conmat**

**TATA**  
Genuine  
Parts  
Engineered to go the distance

**ROYAL  
ENFIELD**

**Gibraltar**  
Airsprings

**DYNATECH™**  
Powering Progress

**BKT**  
GROWING TOGETHER



Earthmoving  
Cylinder  
& Parts

**KNORR-BREMSE INDIA**

**ZF WABCO**

**WHEELS INDIA LIMITED**

**JOST**



**RU**

**CASE**  
CONSTRUCTION



Sales-Service  
& Spares



ARAI Approved  
Lighting & Wiring  
Mudflaps &  
Mudguards

**JOST**



Fifth Wheels

**ALPHA  
DRIVES**

PTO



Hydraulic  
Oil & Grease



Jamna Auto Industries Ltd.

Air & Mechanical  
Suspension



**RU**

Lift Axle &  
Lift Axle Suspension  
Container Lock &  
Stepni Bracket

Hydraulic  
Tipping Kits & Parts



Tip-Trailer & Tipper



**Donaldson**

**3M**

All Type of Axle Parts  
& Suspension Parts

**GANGANAGAR motors**

Head Office : 11, Moolchand Tower, Opp. LIC Building, Transport Nagar, Jaipur-302 003 (Rajasthan)

sales@gnmotors.org www.gnmotors.org

+91- 7300086007 (Neelam Saini)

Branches :

Rajasthan : Alwar, Ajmer, Bikaner, Bhilwara, Jodhpur, Kekri, Kota, Merta City, Neem Ka Thana, Udaipur  
State : Chattisgarh [Raipur], Delhi, Gujarat [Ahemdabad, Gandhidham], Haryana [Hissar], Kolkata, Punjab [Ludhiana], U.P. [Lucknow]  
Assam [Guwahati], Jharkhand [Jamshedpur], MP [Indore] Upcoming Maharashtra [Pune], Haryana [Gurgaon]





**30** YEARS  
SERVING  
OF TRADE

**Specialist In All Type & Complete Range of Kamani Parts**

**OUR PARTNERS**



O.E. Leaf Springs

Leaf Springs



Axle & Brakes

U-Bolt &  
Jack Rod



Hanger Shackles

Hanger Shackles



Pins, Center Bolt  
& U-Bolt

Bronze Bush



Jeep Components

Rubber &  
Suspension Parts



LCV Springs Parts

Tools OEM Supplier



Authorised Distributor For Rajasthan

**MILAN**  
MOTOR & TRACTOR PARTS

Also Available  
All type of  
Trailer  
Suspensions  
Parts

2, Transport Nagar, Near Broadway Hotel  
Jaipur-302003 (Rajasthan)  
milanjaipur94@gmail.com  
0141-4075214  
+91-9414371791



**OEM SUPPLIER**



**LUTHRA**  
INDUSTRIAL CORP.

**LUTHRA'S**  
**QUALITY**  
is ALL OVER  
**WORLD**  
THE

**Largest Flywheel  
& Brake Disc  
Exporter of India**

**NOW WE ARE IN  
75 COUNTRIES**

FLYWHEEL | RING GEAR | BRAKE ROTOR | BACK PLATE  
FACE PLATE | PRESSURE PLATE | CLUTCH COVER



**LUTHRA INDUSTRIAL CORPORATION**  
MANUFACTURER & EXPORTER OF FLYWHEEL ASSEMBLY, BRAKE ROTOR & RING GEAR  
GOVERNMENT RECOGNIZED EXPORT HOUSE

Unit 1 : B-1, A-1 & A-2, Site B, Sikandra Industrial Area, Artoni, Agra-7 (India)

Unit 2 : C-1 & C2 , Site B, Sikandra Industrial Area, Artoni, Agra-7 (India)

Hand Phone : +91 98370 23808, 95578 88888

Email : info@flywheelassembly.com | Website : www.flywheelassembly.com

AN IATF 16949, ISO 27001, ISO 50001, OHSAS 18001, ISO 14001 & AN ISO 9001 CERTIFIED COMPANY





# BST AUTO PVT. LTD.

BST Auto Group

## Manufacturers & Exporter of

### Truck / Trailer Parts

- Dummy Axles
- Mechanical Suspensions
- Brackets-Shackles-Wheel Hubs
- Brake Spiders-U-Bolt Brackets
- Checknuts-Equalizers-Brake Drums
- Torque Arms-Trunnions Etc.

### For

- TATA - LEYLAND - EICHER CANTER
- MERCEDES - VOLVO - SCANIA - MAN - AMW
- FUSO - HINO - NISSAN - MAHINDRA NAVISTAR
- REYCO - FUWA - HUTCHSEN - HENDRICKSON
- ROR - BPW - FORD ETC.



## Axle & Trailer Components

AN IATF16949:2016 CERTIFIED COMPANY | National And International Award Winner



Behind Reru Cold Storage, Focal Point Ext., Jalandhar - 144004 (Punjab) India  
 Key Person : Mr. Lokesh Jain (Managing Director) Mobile : +91-8872757711/22/33  
 Email : info@bstautogroup.com

[www.bstautogroup.com](http://www.bstautogroup.com)





Any Inquiry Contact us  
8426044998

परिवहन सम्पदा

पेज 09 | 15 अक्टूबर 2023



**WE'RE WHAT  
DRIVES  
YOU.**



**DEALER /  
DISTRIBUTOR  
ENQUIRIES  
SOLICITED**

INNOVATION. PERFORMANCE. PROTECTION.  
YESTERDAY. TODAY. **TOMORROW.**



**D. D. INDUSTRIES LIMITED**

Manufacturers of : Propeller shafts & Components



Email : [info@ddindustriesltd.com](mailto:info@ddindustriesltd.com) | Contact : 011-28115552-54, 9811443243, 9871301040

**Sales Office** : A-50/3, Mayapuri Industrial Area-I, New Delhi-110064

**Corporate Office** : A-100, Mayapuri Industrial Area-II, New Delhi-110064

**Manufacturing Unit** : B-33, Mayapuri Industrial Area-I, New Delhi-110064



GOVT. OF INDIA  
Regd. No. 315850-001



**GXS**®

Regd. No. : 847134

In your  
**service**  
from the last  
**51**  
YEARS



Manufacturers & Exporters of  
All Kinds of Hydraulic Pressure Jacks  
Mechanical Jacks & Chassis Parts



**NATIONAL MANUFACTURING CO.**

155, Dada Colony, Jalandhar (Punjab)  
Mobile : 94170-76871, 75088-69001, 78143-91456  
Email : nationalmfg.co@gmail.com Website : www.gxsautoparts.com







New Generation Truck Spares



## Pyken Industries

📍 Plant-I : C-7, Street No.13, Phase-1  
Krishna Vihar Industrial Area, Sewadham  
Ghaziabad-201 102

Plant-II : 7, Arjun Gali, Phase-1  
Mandoli Industrial Area,  
Delhi-110 093

📞 +91-9999847072  
+91-9873432000

✉ rajdanautoparts@gmail.com

🌐 www.pykenautoparts.in

Manufacturer of Rubber Parts for New Generation Trucks & Tippers



We make as per :

- Your designs
- Your specifications
- Your requirements



Automotive Chassis Components

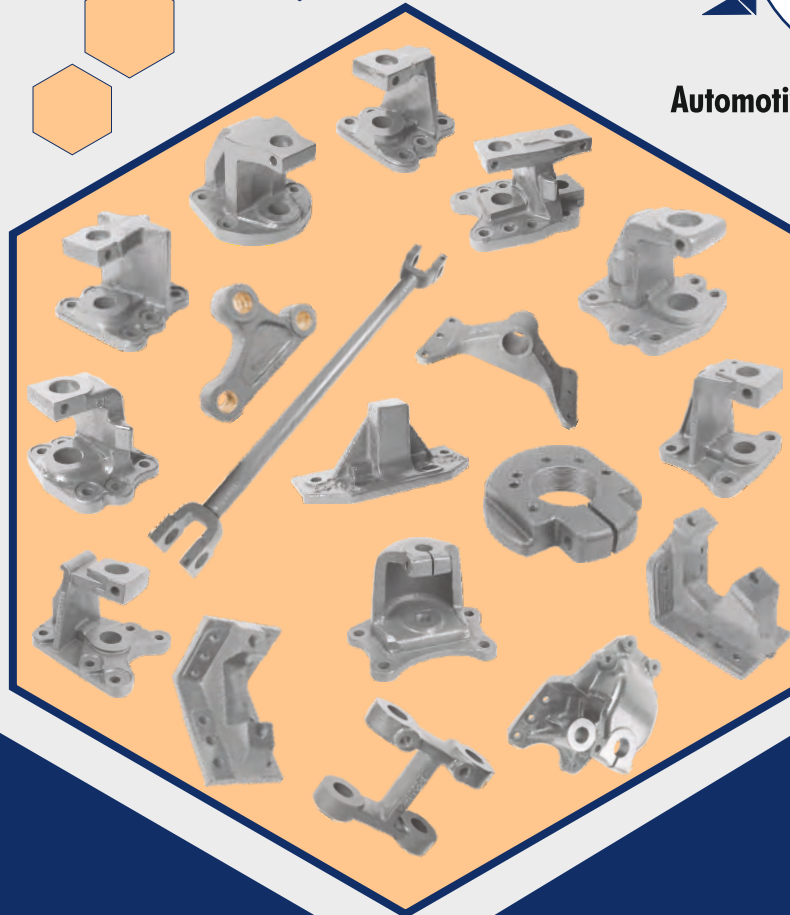

Areawise  
Distributor  
Enquires are  
Solicited

**Our Credo:**  
**CUSTOMER**  
**FRIENDLY**  
**SUPPORT**  
**INNOVATIVE**  
**POSITIVE**  
**PRECISE**  
**TIMELY**

Specializing in Trailer Parts 3118/Hywa/Prima/Signa



Manufacturers & Exporters

# S. D. AUTO INDUSTRIES

Udyog Nagar, V.P.O. Gadaipur, Behind Focal Point, Jalandhar - 144 004 (Punjab)

☎ 181 292 6526 988 806 9221  
 📞 988 800 6921 987 890 3666

🌐 www.sdiautoindia.com

✉ sdijalandhar@gmail.com  
 ✉ info@sdiautoindia.com



[ Authorised Distributor ]



**MERITOR**  
COMPLETE RANGE



**MACAS**  
AUTOMOTIVE

*Tiger Zinda Hai...*

Clutch | Brake Lining | Button | Flywheel



**RSB**  
Where Dreams are Responsibilities  
RSB Transmissions (I) Ltd.  
Complete Range of Shaft



**AAYUB**  
A BRAND FOR PERFECT FITMENT  
Complete Range of Original  
AAYUB  
Fly Wheel Assembly



**GCPA**  
An ISO 9001:2015 Certified Company  
COVER ASSEMBLIES | CLUTCHES | FLY WHEELS  
असली है! सर्वोत्तम है!



**BGL**  
*Geared for Life*



**EICHER**



CROWN WHEEL PINIONS  
AND GEAR PARTS

All Gears Solutions Under One Roof



**GENUINE  
GEAR  
PARTS**



**GNA**



**EYE**

Axles, Crowns Crosses &  
Prop. Shaft Components

**myTVS**  
PARTS & ACCESSORIES

Deals In : TATA ACE, TATA 407, 1108, 1109  
2515 Ex, JEEP, NGT, MAX PICKUP



**Rane**

Steering & Suspension  
Parts

[ Authorised Dealer ]



**GAJRA GEARS PVT. LTD.**  
GEARS & CROWNS

**XJB**

CLUTCH COMPONENTS  
CLUTCH FACING  
(Spring Set of 21, 9,16,  
50, 60 Liver Kits, 3 Liver)



**MSL**  
Clutch & Components

**AMREP  
REPCO**  
CLUTCH PARTS

**LUK**  
CLUTCH

Specialist In : C.W. Pinions, Gears, Axles, Clutch Parts & Buttons

**SHEEL AUTO PARTS**

9, GNA Market  
Kashmere Gate  
Delhi-110 006

011-41006500

9811666682  
9811401472  
8386394400

sheelautoparts@gmail.com





A House of Trading Since 1965



Steering & Suspension Parts



Clutch



Indica & TATA Ace



Water Pump & Disc Pads



Providing 1000+ Customers With Satisfactory Services



GAJRA GEARS



Largest Customer Network In India

Authorised Distributor/Dealer

**KANSAL AUTO TRADERS**

123, Gurunanak Auto Market, Kashmere Gate, Delhi-110 006

+91-9811031573, 9811031547 surendrajain@hotmail.com



# Diwali

FESTIVAL OF LIGHTS

Diwali the most important festival of Indian festivals, is celebrated with great enthusiasm.

This year Diwali will be celebrated on 12 November 2023. Preparation for which has started.

The Diwali special Edition of Parivahan Sampda will be published for the readers with special Decorations on 30th October 2023. Therefore, all advertisers are requested to take advantage of this golden opportunity and book their advertisements in the Diwali Special Edition as soon as possible.

For More Details please Contact

# 9414076426, 8209138320

E-mail : [info@parivahansampda.com](mailto:info@parivahansampda.com)



**A festival  
of lights,**

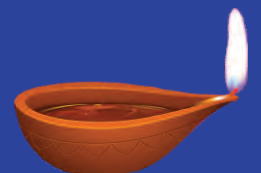



# अन्दर के पृष्ठों पर.....

Now You Can Pay  
Advertisement / Subscription  
Bills Payment Quick & Easy

**SCAN & PAY**  
with any BHIM UPI APP



UPI ID : merchant213298.augp@aubank  
Merchant Name : PARIVAHAN SAMPADA



for more detail please call us:

# 9414076426

महिंद्रा का पहले साल  
20,000 इलेक्ट्रिक एसयूवी  
बेचने का टारगेट

पेज 24

ओडिशा में कॉमर्शियल  
व्हीकल्स में ट्रेकिंग उपकरण  
पैनिक बटन अनिवार्य

पेज 24

मारुति का एसयूवी सेगमेंट में  
25 प्रतिशत मार्केट हासिल  
करने का इरादा

पेज 25

टफला ब्रेक लाइनिंग द्वारा इन्दौर में मैकेनिक मीट का आयोजन  
इन्दौर व उज्जैन क्षेत्र के लगभग 100 मैकेनिक्स से  
सम्पर्क किया



पेज 27

इलेक्ट्रिक व्हीकल मार्केट में अपना दबदबा  
कायम रखने के लिए टाटा मोटर्स ने  
नेक्सान ईवी की प्राइस घटाई

पेज 34

2030 तक इंडिया में 5  
एसयूवी लांच करेगी होंडा

पेज 46

मकास ऑटोमोटिव, फरीदाबाद  
सितम्बर में मदुरई (तमिलनाडु) से एकमा ऑटोएक्सपो  
दुबई तक मकास का जलवा



Tiger Zinda Hai....

पेज 43

मर्सिडीज बेंज को इस साल भी  
रि कॉड सेल्स का भरोसा

पेज 26

जोत रहे अखंड  
जवारे हरियाए

पेज 28-29

अशोक लेलैंड का दुनिया की टॉप 10  
कॉमर्शियल व्हीकल कम्पनियों में  
शामिल होने का टारगेट

पेज 31

Automobile Retail Sales  
in August 2023

पेज 30

भारत में बैटरी इलेक्ट्रिक व्हीकल्स  
की मांग पर नजर : जेएलआर इंडिया

पेज 32

अब ऐसे होगा रोड  
कंसट्रक्शन

पेज 45

डोमेस्टिक वॉल्यूम के 7-8%  
हिस्से को प्रभावित करेगा नया  
ट्रेक्टर एमीशन स्टैंडर्ड

पेज 32

## उच्चस्तरीय प्रदर्शन और उच्च-विश्वसनीयता का वायदा

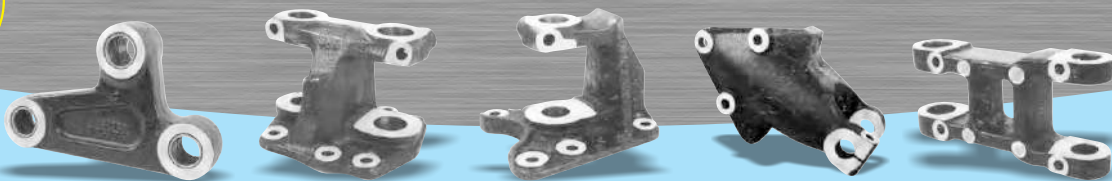

पेश है टाटा, अशोक लेलैंड, आइशर वोल्वो की व्यापारिक गाड़ियों के लिए बढ़िया श्रेणी के सर्वोत्तम हैंगर और झूले।

MANUFACTURED BY:

**BAWA MURAYAMA SILICON GRAPHITE CASTING COMPANY** • For Instant Service Please Contact Vijay Kumar # 9805 721 735 Prachi # 9876 237 871  
18, Gobind Plaza Complex, Nakodar Road, Jalandhar-144001 INDIA | Email: bawamurayama@in.com

# परिवहन सम्पदा

43 वर्षों से ऑटोमोबाइल क्षेत्र में देश की एक मात्र अग्रणी पत्रिका  
जहां जाइयेगा, हमें पाइयेगा

## Regd. Office :

FF-20, Priha Plaza, Opp Punjab National Bank,  
Transport Nagar, Jaipur-302 003 (Rajasthan)  
E-mail: info@parivahansampda.com  
Web Site : www.parivahansampda.com

www.facebook.com/parivahansampda1981  
@parivahansampda parivahansampda

## Correspondence Office :

11, Arjun Nagar (South), Kissan Marg, Tonk Road,  
Near Kriti Marriage Hall, Jaipur-302 015 (Raj.)  
Phone : 0141-3507911

Year : 43 | Issue : 13 | 15th October 2023 (Fortnightly) | Page : 76



EDITOR  
CORNER



## मतदाताओं को दिखानी है वोट की ताकत

पांच राज्यों में चुनावी बिगुल बजने के साथ ही अब पूरी ताकत मतदाता के हाथ में आ गई है। चुनाव मतदाताओं के हाथ में एकमात्र लेकिन बहुत ही कारगर संवैधानिक अधिकार होता है, जिसके सहारे वे जनप्रतिनिधियों का भविष्य निर्धारित करते हैं। यह कहना बेहतर होगा कि पांच साल तक अपना भविष्य किसके हाथ में देना है, इसका फैसला उन्हें इस अधिकार के जरिए करना है। इसका सीधा-सा अर्थ हुआ कि चुनाव में जहां जनप्रतिनिधि के भाग्य का फैसला होता है वहीं यह मतदाता के आने वाले दिनों की सीरत और सूरत का खाका भी गढ़ता है। इसलिए इसे मतदाताओं की परीक्षा कहना उचित ही है।

दरअसल, परीक्षा तो मतदाता ही दे रहा है, जिसमें प्रत्याशियों की और उसकी खुद की, दोनों की ही किस्मत का निर्धारण हो रहा है। इसी परीक्षा के नाते मतदाताओं की जिम्मेदारी बढ़ जाती है। किसी लोकतंत्र और उनके नुमाइंदों को देखकर इसका भान किया जा सकता है कि वहां के नागरिक, मौजूदा स्थिति में मतदाता, कितने समझदार और जिम्मेदार हैं। इसी समझदारी का परिचय मतदाताओं को देना है। आधार उनके पास है ही। उन्होंने शासन देखा है, माहौल भोगा है, अपने जनप्रतिनिधियों को परखा भी है और विपक्षियों को करीब से जाना भी है। वे भलीभांति महसूस कर सकते हैं कि संवेदनशीलता की उम्मीद वे किन से कर सकते हैं, कौन उनका खुद का, उनके परिवार, समाज और राज्य का भला करने वाला है, किसके हाथ में शासन की बागडोर सौंपकर वे निश्चित हो सकते हैं।

निर्णय पर पहुंचने के लिए तुलनात्मक परिस्थितियों के भी अनेक उदाहरण उनके पास प्रत्यक्ष प्रमाण के तौर पर उपलब्ध हैं। जान-बूझकर तो कोई भी मतदाता गलती नहीं करता, पर बहकावे, प्रलोभन, जात-पात में तो कभी-कभी अज्ञानतावश जनप्रतिनिधि चयन में उनसे गलती हो भी जाती है। यह गलती न हो, इसके लिए उन्हें अच्छी तरह सोच-विचार कर फैसला करना चाहिए। ऐसा करते समय यह जरूर ध्यान रखना चाहिए कि फिर पांच साल उन्हें यह कहने का नैतिक हक नहीं रहेगा कि उनका जनप्रतिनिधि या सरकार अच्छा नहीं कर रहे हैं। जनप्रतिनिधि और सरकार को कोसने वाले 35-40 प्रतिशत मतदाता हमारे बीच ऐसे भी हैं, जो मतदान ही नहीं करते। वे 'भले में भी राजी और बुरे में भी खुश' की प्रवृत्ति में जीते हैं। पर अच्छे-बुरे हालात उन्हें प्रभावित नहीं करते होंगे, ऐसा तो हो ही नहीं सकता। इसलिए लोकतंत्र निर्धारण में उन्हें अपनी राय व्यक्त करनी ही चाहिए। हो सकता है कि उनकी राय लोकतंत्र को और खूबसूरत स्वरूप देने का अहम घटक बन जाए।

## Editor

Avnish Jain  
# 9414076426, 8209138320  
avnish@parivahansampda.com  
@avnishjain1971



Co-Editor  
Shalu Jain  
# 8426044999, 8005612683  
shalu@parivahansampda.com



## Makeup & Managed By

Shyam Saini  
# 9799102032  
shyam@parivahansampda.com



G. M. (Marketing)  
Sanjay Gurnani  
# 7568555805  
sanjaygurnani76@gmail.com



Edited, Published and Owned by Avnish Jain  
and Printed at **The Diamond Printing Press**  
Moti Singh Bhomiyon Ka Rasta, Johri Bazar,  
Jaipur-302003 and Published at FF-20, Priha  
Plaza, Opp. Punjab National Bank, Transport  
Nagar, Jaipur-302 003 (Rajasthan)  
Editor Avnish Jain

मेहनत सीढ़ियों की तरह होती है और भाग्य लिफ्ट की तरह,  
लिफ्ट तो किसी भी समय बंद हो सकती है पर सीढ़िया हमेशा ऊंचाई की ओर ही ले जाती है !



# Advertiser's index

## Cover Page .....

01	Macas Automotive, Faridabad
02	Agrawal Trading Company, Jaipur
75	Motion Industries Delhi
76	Toughla Automotive Pvt. Ltd., Delhi

## Inside Page .....

64	Agrawal Trading Company, Jaipur
71	Allied Gears India, Delhi
70	Amrit Tools & Agriculture, Agra
32	Ankit Auto Agency, Delhi
63	ANS Petro Private Limited, Kundli
41	ASM Castings Pvt. Ltd., Faridabad
26	Bajrang Spring, Delhi
57	Balwant Motors, Delhi
16	Bawa Murayama Silicon Graphite, Jalandhar
69	Bemex Engineering Organisation, New Delhi
46	Bharti International, Veraval (Shapar)
30	British Motor Car Co. (1934) Ltd, Jaipur
48	British Motor Car Co. (1934) Ltd, Jaipur
24	British Motor Car Co. (1934) Ltd, Jaipur
45	British Motor Car, Co. (1934) Ltd, Jaipur
08	BST Auto Pvt. Ltd. , Jalandhar
09	D.D. Industries Limited, New Delhi
71	Devgun Auto Industries, Padampur
03	El-Chico Clutch Pvt. Ltd, Faridabad
25	Fitwell Auto Industry, Jalandhar
19	Gagan Engineers, Ludhiana
05	Ganganagar Motors, Jaipur
39	Gupta Motor Company, Delhi
70	H.S. Auto Industries, Jalandhar
31	Harsh Auto Engineering, Hansi
04	Jagdish Automobiles, Delhi

70	JeI Bearings, Rajkot
14	Kansal Auto Traders, Delhi
07	Luthra Industrial Corporation, Agra
72	M. B. Auto Engg. Works, Meerut
71	M.R.T. Enterprises, Gondal
42	Macas Automotive, Faridabad
74	Makhija International Pvt. Ltd. Delhi
40	Marc Bearings Pvt. Ltd.veraval (Shapar)
06	Milan Motor & Tractor Parts, Jaipur
65	Munish Forge Pvt Ltd, Ludhiana
10	National Manufacturing Co. , Jalandhar
67	Nayyar Auto Industries, Delhi
34	Precision Engineering Works, Ludhiana
11	Pyken Industries, Ghaziabad
66	R.V. Sales Corporation, Ghaziabad
36	RMP Bearings Limited, Ahmedabad
37	Robust Autocomp Private Limited, New Delhi
70	Rose Auto, Delhi
30	Royal Auto Industries (Regd.), Ludhiana
12	S.D. Auto Industries, Jalandhar
68	S.K. Auto Industrial Corporation, Meerut
71	S.R. Industries, Jalandhar
35	Saluja Motors, Delhi
69	Sark International, Hissar
69	Sethi And Sons, Delhi
38	Sharda Auto Industries Ltd., Nagpur
13	Sheel Auto Parts, Delhi
73	Shree Vinayak Autocomp (India) Pvt. Ltd., Indore
69	Shreya Clamp Udyog, Raipur
47	SOMANI AUTO (P) LTD. Raipur
24	SOMANI AUTO (P) LTD., Raipur
33	SURI SPARES (INDIA), Delhi
47	Yaman Engitech Pvt. Ltd., Noida

**सूचना :-** विज्ञापनों की सत्यता प्रमाणित करने का कोई प्रावधान हमारे यहां नहीं है। विज्ञापनों पर अमल करने से पूर्व स्वयं उनकी सत्यता की जांच कर अपने विवेक का इस्तेमाल करें। समस्त लेख एवं समाचार विभिन्न स्रोतों से प्राप्त किये जाते हैं। संपादक मण्डल एवं प्रकाशक इसकी प्रामाणिकता के लिए किसी भी रूप से जिम्मेदार नहीं होगा। किसी भी विवाद की स्थिति में न्याय का क्षेत्र जयपुर (राजस्थान) ही होगा।



Any Inquiry Contact us  
8426044998

परिवहन सम्पदा

पेज 19 | 15 अक्टूबर 2023

# Gagan

## ENGINEERS

An ISO Certified Co.



Manufacturers of : All Types of High Class Centre Bolt  
U-Bolt, Wheel Spanner & Nuts for Exports & Domestic Market



# Gagan ENGINEERS

Guru Nanak Street No.7, Shimlapuri, Gill Road, Ludhiana-141003 (Pb.)  
Phone : +91-161-5058344 Fax : 2490344 E-mail : gagan04@hotmail.com  
Contact Person : Gagan Gupta (Mobile) +91-98148-11199



## Manufacturers

## Earthmoving Spares



Firm Name	Address & E-Mail	Contact Person /Mobile	Products & Segment
KPM Industries	Street No.8/5, House 1983/159, Shimla Puri, Ludhiana Email- p.s.mathawoomillingmachines@yahoo.com	7696394561	All Earthmoving Spare Parts For All Type Of Vehicals
Krishna Hydraulics & Heavy Earthmovers	Plot No.81, Sector-10-A, Koteswar Road, Kachchh Email- krishnahyd@hotmail.com	Dinesh Sorathia 9825006739	All Earthmoving Spare Parts For All Type Of Vehicals
Kuber Rubber Industries	215/9, 1st Floor, Gali Lohran, Ajmeri Gate, Delhi Email- kuberinds@yahoo.co.in	9810866244	All Earthmoving Spare Parts For All Type Of Vehicals
Kumar Engineering Co.	27,Weston Street 1St, Floor, Room#102, Kolkata Email- harshvardhan.prasad@gmail.com	9830000153	All Earthmoving Spare Parts For All Type Of Vehicals
Lalit Hydraulic Systems	Plot No.D/71, Near Shamsundar Restaurant, Nasik Email- lalithydraulic@yahoo.com	9822218061	All Earthmoving Spare Parts For All Type Of Vehicals
Land N Rock Equipments	34/1243, Ameens Arcade, Edappally, Cochin, Ernakulam Email- landrockequipments@gmail.com	9249403081	All Earthmoving Spare Parts For All Type Of Vehicals
Laxmi Engineering Works	Opp. Pranav Paper Mill, GIDC, Vapi, Valsad Email- mukesh.laxmiengineering@gmail.com	9510916203	All Earthmoving Spare Parts For All Type Of Vehicals
Laxmi Engineering Works (REGD.)	Shop No.1321/1, G.F., Kashmere Gate, Delhi Email- santosh.laxmi1978@yahoo.com	9818240305	All Earthmoving Spare Parts For All Type Of Vehicals
Liftwell Hydraulics Pvt. Ltd.	Gondal Road Highway, Near Old Tol Naka, Rajkot Email- info@liftwellhydraulics.com	8420588942	LIFTEWELL Earthmoving Spare Parts For All Type Of Vehicals
Lokesh Industrial Services Pvt. Ltd.	Head Office Golchha Marg, Sadar, Nagpur- 440001 Email- lokesh_fl@yahoo.com	9823057050	All Earthmoving Spare Parts For All Type Of Vehicals
M. G. F. Industries	6926 Street No. 12, New Janta Nagar Daba Road, Ludhiana- 141003	9876481820	MGF Earthmoving Spare Parts For All Type Of Vehicals
M. K. Hydraulics & Pneumatics	H-2602, Sainik Colony, Sector-49, Faridabad Email- mk.pneumatics@gmail.com	9711728888	All Earthmoving Spare Parts For All Type Of Vehicals
M.R.L. Hydraulic Pipes	Shop No. 31, Reti Stand, Udaipur	9828215265	All Earthmoving Spare Parts For All Type Of Vehicals
Machino Techno Polymers	Santoshpur, Ketuapol, Bauria, Howrah, W.B. Email- mtp_sales@yahoo.com	9830185442	All Earthmoving Spare Parts For All Type Of Vehicals
Madhok Engineering Works	S-44, Janta Market, Rajouri Garden New Delhi, Delhi- 110027	9811532732	All Earthmoving Spare Parts For All Type Of Vehicals
Maestrofits Eng. Pvt. Ltd.	Kalagachia, Sakharipota Road, Kolkata- 70063 Email- maestrotfit1@gmail.com	9830691570	All Earthmoving Spare Parts For All Type Of Vehicals
Maheshwari Earthmovers	D.B.Z - North - 60, Collector Road, Gandhidham Email- earthmovers_parts@yahoo.co.in	9825226193	All Earthmoving Spare Parts For All Type Of Vehicals
Maloo Spares Sydicate	Sonawala Building No.8, Shop No. 6, Sleater Road, Grant Road (W), Mumba Email-maloospares@gmail.com		MALOO Earthmoving Spare Parts For All Type Of Vehicals
Manko Industries	Manko Chowk, S-27, Industrial Area, Jalandhar Email- mailbox@manko.in	9789837940	All Earthmoving Spare Parts For All Type Of Vehicals
Markanda Auto Industries	103, Lachhman Nagar, Miller Ganj, Ludhiana	9815477801	All Earthmoving Spare Parts For All Type Of Vehicals
MBS Earth Movers	BTM 1st Stage, Banglore- 560029 No.18, 2nd Floor, 2nd Main KEB Layout,	9341966717	All Earthmoving Spare Parts For All Type Of Vehicals

# Manufacturers

# Earthmoving Spares



Firm Name	Address & E-Mail	Contact Person /Mobile	Products & Segment
Meet Industries	A-9/5, Mahananda Nagar, Ujjain- 456010 <b>Email- meetindustries08@gmail.com</b>	9425915628	<b>All</b> Earthmoving Spare Parts For All Type Of Vehicals
Melton India	22/70-A, Mahavir Nagar, Langre Ki Chowki, Agra <b>Email- meltonindia@yahoo.com</b>	9412261206	<b>All</b> Earthmoving Spare Parts For All Type Of Vehicals
Metal Craft Flexibles	Shop No. 12, Keshay Nagar, Alwar <b>Email- metalcraftflexibles@gmail.com</b>	9414017311	<b>All</b> Earthmoving Spare Parts For All Type Of Vehicals
Modi India	Flat No. 401, b Building, Shanti Nagar, Kondhwa, Pune <b>Email- dpmodi_ajman@hotmail.com</b>	9158266366	<b>MI</b> Earthmoving Spare Parts For All Type Of Machinery
N. S. S. Engineering Enterprises	House No.5-221/1, Opp. Gayathri Timber, Depot, Moosaapet 'X' Road, Hydrabad- 500018	9948223144	<b>All</b> Earthmoving Spare Parts For All Type Of Vehicals
Nakoda Hydraulic	Eklingpura Chouraha, Manwalkheda Road, Udaipur <b>Email- info@nakodahydraulic.com</b>	9887699980	<b>NHPL</b> Earthmoving Spare Parts For All Type Of Vehicals
Nakoda Machinery Pvt. Ltd.	139, 1st Floor, Patil Plaza, Saras Baugh, Pune <b>Email- info@irt.co.in</b>		<b>INDUS</b> Earthmoving Spare Parts For All Type Of Vehicals
Namoh Hydraulics Spares	Near Hotel Nivant, Aurangabad Road, Jalna <b>Email- tilakparakh@yahoo.com</b>	9890297255	<b>GROZ</b> Earthmoving Spare Parts For All Type Of Vehicals
Nar Narayan Engineering Company	10 Adinath Industrial Estate, Naroda Road, Behhind Krishna Gopal Estate, Ahmedabad <b>Email- necgear@gmail.com</b>	Hitendra Patel 9879669942	<b>All</b> Earthmoving Spare Parts For All Type Of Vehicals
Nath Hydraulics	Jalna Road, Opp. Vishal Corner Near Dwaraka Hotel Ahmedabad- 431203	9595962555	<b>All</b> Earthmoving Spare Parts For All Type Of Vehicals
Nath Hydraulics	Shop No. 14-15, Zilha Sangh Complex Near Merchane Bank Market Yard, Ahamadnagar <b>Email- nathhydraulics@rediffmail.com</b>	9422727127	<b>All</b> Earthmoving Spare Parts For All Type Of Vehicals
Navkar Traders	Shop No. E-3, New Bombay Market, G.E. Road, Raipur <b>Email- ankitlunia@gmail.com</b>	9424208742	<b>All</b> Earthmoving Spare Parts For All Type Of Vehicals
NEO Hydraulics	38-A, Industrial Area No.-1, Behind Tata Exports A. B. Road, Dewas- 455001	9425919425	<b>All</b> Earthmoving Spare Parts For All Type Of Vehicals
NEO Star Engineering Pvt.ltd.	A- 45, G.T. Karnal Road, industrial Area, Delhi <b>Email- nsepl@yahoo.com</b>	9717450550	<b>All</b> Earthmoving Spare Parts For All Type Of Vehicals
Neptune Industries	Hasanwadi Main Road, Amernath Chowk, Rajkot <b>Email- meptuneindustries@hotmail.com</b>	9426963174	<b>All</b> Earthmoving Spare Parts For All Type Of Vehicals
NGC Parts	B-17, G/1, Street No.9, Anand Parbat Indl. Area, Delhi <b>Email- sales@ngcparts.com</b>	9810262128	<b>All</b> Earthmoving Spare Parts For All Type Of Vehicals
Nitlux Auto Pvt. Ltd.	3490-91, 1st Floor, Sabharwal Building, Delhi <b>Email- nitlux@rediffmail.com</b>	Nitish Bajaj 9871530001	<b>All</b> Earthmoving Spare Parts For All Type Of Vehicals
Niva Hydraulics	Dhanya Bazar Peth, Shivaji Chowk , Sangli- 416405 <b>Email- nivahydraulics@gmail.com</b>	9766930117	<b>All</b> Hydraulic Hose Assembly Parts For All Type Of Machinery
N. S. S. Engineering Enterprises	House No.5-221/1, Opp. Gayathri Timber Depot Moosaapet 'X' Road, Hydrabad	9948223144	<b>All</b> Earthmoving Spare Parts For All Type Of Machinery
Nakoda Hydraulic	Eklingpura Chouraha, Manwalkheda Road, Udaipur <b>Email- info@nakodahydraulic.com</b>	9887699980	<b>NHPL</b> Earthmoving Spare Parts For All Type Of Machinery
Nakoda Machinery Pvt. Ltd.	139, 1st Floor, Patil Plaza, Saras Baugh, Pune <b>Email- info@irt.co.in</b>	Jinesh V. Jian 9820102125	<b>INDUS</b> Earthmoving Spare Parts For All Type Of Machinery





# Manufacturers

# Earthmoving Spares



Firm Name	Address & E-Mail	Contact Person /Mobile	Products & Segment
Namoh Hydraulics Spares	Near Hotel Nivant, Aurangabad Road, Jalna Email- <a href="mailto:tilakparakh@yahoo.com">tilakparakh@yahoo.com</a>	9890297255	<b>GRZO</b> Earthmoving Spare Parts For All Type Of Machinery
Nar Narayan Engineering Company	10 Adinath Industrial Estate, Naroda Road, Ahmedabad Email- <a href="mailto:necgear@gmail.com">necgear@gmail.com</a>	Hitendra Patel 9879669942	<b>All</b> Earthmoving Spare Parts For All Type Of Vehicals
Nath Hydraulics	Jalna Road, Opp. Vishal Corner Near Dwaraka Hotel, Jalna		<b>All</b> Earthmoving Spare Parts For All Type Of Machinery
Nath Hydraulics	Shop No. 14-15, Zilha Sangh Complex, Ahamadnagar Email- <a href="mailto:nathhydraulics@rediffmail.com">nathhydraulics@rediffmail.com</a>	9422727127	<b>All</b> Earthmoving Spare Parts For All Type Of Machinery
Navkar Traders	Shop No. E-3, New Bombay Market, Raipur Email- <a href="mailto:ankitlunia@gmail.com">ankitlunia@gmail.com</a>	9424208742	<b>All</b> Earthmoving Spare Parts For All Type Of Machinery
NEO Hydraulics	38-A, Industrial Area No.-1, Behind Tata Exports A. B. Road, Dewas, Madhya Pradesh- 455001	9425919425	<b>All</b> Earthmoving Spare Parts For All Type Of Machinery
NEO Star Engineering Pvt.ltd.	A- 45, G.T. Karnal Road, Industrial Area, Delhi Email- <a href="mailto:nsepl@yahoo.com">nsepl@yahoo.com</a>	9717450550	<b>All</b> Earthmoving Spare Parts For All Type Of Machinery
OM Enterprises	House No. 18, "Chandarama", R. C. Nagar, Belgaon Email- <a href="mailto:omwaterpumps@gmail.com">omwaterpumps@gmail.com</a>	9448031667	<b>All</b> Hydraulic Hose Assembly Parts For All Type Of Machinery
Om India	1106/2, Maharaja Aggarsain Bazar, Faridabad Email- <a href="mailto:serveshgoel@omindia.co.in">serveshgoel@omindia.co.in</a>	9871750792	<b>GRIP FLEX</b> Earthmoving Spare Parts For All Type Of Machinery
Omkar Earthmover Solutions	12, Anupam Arcade, S.No.84/11-A, Katraj, Pune Email- <a href="mailto:omkarearthmover@gmail.com">omkarearthmover@gmail.com</a>	9822042967	<b>All</b> Earthmoving Spare Parts For All Type Of Machinery
P. S. Nut Bolt House	Amin Complex, Near Sawan Hotel, Ahmedabad Email- <a href="mailto:psnutbolt@yahoo.com">psnutbolt@yahoo.com</a>	9727262009	<b>All</b> Earthmoving Spare Parts For All Type Of Machinery
Padhiar Hydraulics	Samarpan Hospital Raod, Jamnagar- 361001 Email- <a href="mailto:padhiarhydro@yahoo.com">padhiarhydro@yahoo.com</a>	9228432244	<b>All</b> Earthmoving Spare Parts For All Type Of Machinery
Pall India Pvt. Ltd.	No. 1, Sarakki Industrial Layout, J.P. Nagar, Banglore Email- <a href="mailto:industrialmarketing@pall.com">industrialmarketing@pall.com</a>		<b>Pall</b> Earthmoving Spare Parts For All Type Of Machinery
Parkash Products (India)	Stall No. 16-3/4, Dashmesh Nagar, Ludhiana Email- <a href="mailto:parkoudyog@gamil.com">parkoudyog@gamil.com</a>	Anil Lamba 9417206633	<b>PARKO</b> Earthmoving Spare Parts For All Type Of Machinery
Patel Hydro Systems	7, Madhuvan Complex, Near ICICI Bank, Mehasana Email- <a href="mailto:patel_hydro@yahoo.in">patel_hydro@yahoo.in</a>	9924068370	<b>All</b> Earthmoving Spare Parts For All Type Of Machinery
Pelican Hydro Techniea	1-Khodiya Nagar, Main Road, Rajkot- 360004 Email- <a href="mailto:pelicanhydrotechnica@yahoo.com">pelicanhydrotechnica@yahoo.com</a>	9429217101	<b>All</b> Earthmoving Spare Parts For All Type Of Machinery
Perfect Gear Industries (REDG.)	5/1, Opposite Street No. 10, Delhi- 110005 Email- <a href="mailto:perfectgear2007@yahoo.co.in">perfectgear2007@yahoo.co.in</a>	Kamal Rajput 9873222220	<b>PGI</b> Earthmoving Spare Parts For All Type Of Vehicals
Premier Auto Industries (REGD.)	Post Box No. 419, B-172/A, Jalandhar- 144004 Email- <a href="mailto:info@festobushes.com">info@festobushes.com</a>	Gautam Jain 9779921171	<b>FESTO</b> Earthmoving Spare Parts For All Type Of Vehicals
Prithvi Raj Enterprises	E-11, Shastri Nagar, Delhi- 110052 Email- <a href="mailto:prithviraj_ent@yahoo.com">prithviraj_ent@yahoo.com</a>	9810376867	<b>All</b> Earthmoving Spare Parts For All Type Of Machinery
Pumco Industries	Street No.7, Partap Nagar, Ludhiana- 141010 Email- <a href="mailto:pumco.india@gmail.com">pumco.india@gmail.com</a>	9417800819	<b>PUMCO GOLD</b> Earthmoving Spare Parts For All Type Of Machinery
Qualirate Flexible Hose Solutions	4, Pragati Co-op Society, Near Virani Aghat, Rajkot Email- <a href="mailto:quali.rate.fhs@gmail.com">quali.rate.fhs@gmail.com</a>	Jayesh Sedhani 9825179318	<b>All</b> Earthmoving Spare Parts For All Type Of Machinery

# Manufacturers

# Earthmoving Spares



Firm Name	Address & E-Mail	Contact Person /Mobile	Products & Segment
R. J. Industries	1, Paresh Estate, Gondal Road, Rajkot- 360002 <b>Email- rjinds@yahoo.co.in</b>	Kuldeep Sharma 9872541444	<b>GATES</b> Earthmoving Spare Parts For All Type Of Machinery
R. K. Trading Co.	B/29/60/36/M/144, Street No.6, Ludhiana	7696500200	<b>All</b> Earthmoving Spare Parts For All Type Of Machinery
R. L. Jain Equipments Pvt. Ltd.	G-13, M.I.A. Ext., Road No.12, Madri, Udaipur	9929860248	<b>IITR</b> Earthmoving Spare Parts For All Type Of Machinery
R. N. Earthmovers	101, Swapnil Regency, Near Reliance Fresh, Ahmedabad <b>Email- rnearthmovers@gmail.com</b>	9998250004	<b>All</b> Earthmoving Spare Parts For All Type Of Machinery
R. R. Engg. Industries	Plot No.H-77, RIICO Industrial Area, Dungarpur	9414104932	<b>All</b> Earthmoving Spare Parts For All Type Of Machinery
R. V. Enterprises	J-3041, Sector- 49, Part-II, Sanik Colony, Faridabad <b>Email- rk.rventerprises@gmail.com</b>	9350878814	<b>All</b> Earthmoving Spare Parts For All Type Of Machinery
R.L. Jain Equipments Pvt. Ltd.	G-13, M.I.A. Ext. Road No.12, Madri, Udaipur <b>Email- rishabh@rljain.com</b>	9929860248	<b>ROLEX</b> Earthmoving Spare Parts For All Type Of Machinery
Rachit Engineers	Pragati Society, Street No. 2, Plot No. 36, Rajkot <b>Email- rachit_eng@yahoo.com</b>	9428011590	<b>ALL</b> Earthmoving Spare Parts For All Type Of Vehicals
Raghavendra Hydraulics	Shop No.5, SRS Road, Peenya, Banglore- 560058 <b>Email- raghavendrahdraulics@gmai.com</b>	9945394674	<b>ALL</b> Earthmoving Spare Parts For All Type Of Vehicals
Rait Industries	25/9, Gali No. 7, Anand Parbat Industria Area Rohtak Road, New Delhi, Delhi- 110005 <b>Email- harjinder_78@ymail.com</b>		<b>ALL</b> Earthmoving Spare Parts For All Type Of Vehicals
Raj Techno Spares	1, Ganesh Bhavan, 441/1, Shaniwar Peth, Satara <b>Email- rajtechno@veenusinternational.com</b>	9810475561	<b>ALL</b> Earthmoving Spare Parts For All Type Of Vehicals
Rathod Products	Lohanagar Main Road, Opp. haktinagar Tele. Exchange Rajkot- 360002	9825218767	<b>ALL</b> Earthmoving Spare Parts For All Type Of Vehicals
RDJ Industries	1032, Street No.6-1/2, Ludhiana- 141003 <b>Email- rdj.idh@gmail.com</b>	9041025004	<b>ALL</b> Earthmoving Spare Parts For All Type Of Vehicals
RMC Traders & Manufactures	18/1, Mathura Road, Faridabad- 121003 <b>Email- choprasahil1@gmail.com</b>	9560950449	<b>ALL</b> Earthmoving Spare Parts For All Type Of Vehicals
Robot Components Pvt. Ltd.	Plot no.2,Site No.2,14/3, Mathura Road,Faridabad <b>Email- inquiry@robtindia.com</b>	9811649000	<b>ROBOT</b> Earthmoving Spare Parts For All Type Of Vehicals
Rockwell Engineering Company	H-138, Udyog Vihar Road No. 2, Sukher, Udaipur <b>Email- rhewudr@gmail.com</b>	9414164484	<b>ALL</b> Earthmoving Spare Parts For All Type Of Vehicals
Roljack Asia Limited	Plot No. G1-21-27, Road No. 1,Kaladwas, Udaipur <b>Email- info@roljac.com</b>	Chandrabhan Singh 7300083000	<b>ROLJACK</b> Earthmoving Spare Parts For All Type Of Vehicals
Rubber Hose India	4107, Bazar Ajmeri Gate, Delh- 110006 <b>Email- rubberhoseindia@hotmail.com</b>	8527044399	<b>GATES</b> Earthmoving Spare Parts For All Type Of Vehicals
S. K. Engineers	Plot No.3, Khasra No.1150, Opp. D.P.S, Ghaziabad <b>Email- skengineers82@yahoo.com</b>	9910285642	<b>ALL</b> Earthmoving Spare Parts For All Type Of Vehicals
S. K. Enterprises	3505/1, Nicholson Road, Mori Gate, Delhi- 110006 <b>Email- mpr_boss@rediffmail.com</b>	9810121224	<b>MPR</b> Earthmoving Spare Parts For All Type Of Vehicals
S. S. Industries	104, Shiv Market, Satsang Road, Miller Ganj Ludhiana <b>Email- sstcudapur@rediffmail.com</b>	9569410123	<b>ALL</b> Earthmoving Spare Parts For All Type Of Vehicals





# Somani Enterprises

## Retailer TATA MOTORS Parts for Delhi

2803, Guru Nanak Auto Market, Kashmere Gate, Delhi-110 006, Ph.: 23974715, 23943477, 64532987



## महिंद्रा का पहले साल 20,000 इलेक्ट्रिक एसयूवी बेचने का टार्गेट

महिंद्रा एंड महिंद्रा (एम एंड एम) लिमिटेड का अपनी इलेक्ट्रिक एसयूवी एक्सयूवी 400 के बाजार में आने के पहले साल में 20,000 यूनिट्स बेचने का लक्ष्य है। इसकी शुरुआती कीमत 15.99 लाख रुपये है। एम एंड एम ने कहा कि कंपनी ने सितंबर, 2022 में एक्सयूवी 400 को पेश किया था। इसे पहले चरण में 34 शहरों में दो संस्करण-ईएल तथा ईसी के साथ पेश किया गया। कंपनी ने बयान में कहा कि एक्सयूवी400 की बुकिंग 26 जनवरी 2023 से शुरू होगी। इसके ईएल संस्करण के लिए आपूर्ति मार्च 2023 से और ईसी संस्करण की आपूर्ति दिवाली के समय शुरू होगी। ईसी संस्करण दो चार्जर विकल्पों- 3.3 किलोवॉट और 7.2 किलोवॉट के साथ उपलब्ध होगा। इसके 3.3 किलोवॉट की कीमत 15.99 लाख रुपये और 7.2 किलोवॉट की कीमत 16.49 लाख रुपये है। वहीं इसके ईएल संस्करण की कीमत 18.99 लाख रुपये है। बयान में कहा गया है कि मॉडल के प्रत्येक संस्करण- ईसी और ईएल की शुरुआती कीमतें पहली 5,000 बुकिंग के लिए ही लागू हैं। एमएंडएम ने कहा, सेमीकंडक्टरों की मांग और आपूर्ति तथा बैटरी पैक की उपलब्धता के बीच संरचनात्मक अंतर की चुनौतियों के बीच हमने एक्सयूवी 400 की पेशकश के एक साल के अंदर ही इसकी 20,000 यूनिट्स वितरित करने का लक्ष्य रखा है।

## ओडिशा में कॉमर्शियल व्हीकल्स में ट्रैकिंग उपकरण, पैनिंक बटन अनिवार्य

ओडिशा में श्री-व्हीलर्स को छोड़कर सभी कॉमर्शियल व्हीकल्स में व्हीकल स्थान ट्रैकिंग (वीएलटी) उपकरण को अनिवार्य कर दिया गया है। अधिकारियों ने यह जानकारी दी। उन्होंने कहा कि यह निर्णय यात्रियों, विशेषकर महिलाओं और बच्चों की सुरक्षा के लिए राज्य परिवहन प्राधिकरण (एसटीए) द्वारा लिया गया। उन्होंने कहा कि बसों, टैक्सियों, गुड्स करियर और एम्बुलेंस समेत सभी श्रेणियों के नए कॉमर्शियल व्हीकल्स पर एक अक्टूबर से वीएलटी उपकरण और पैनिंक बटन अनिवार्य कर दिया गया है। अधिकारियों ने कहा कि पुराने व्हीकल्स में ये उपकरण लगाने के लिए अंतिम तिथि 31 दिसंबर है। उन्होंने कहा कि अगर नए व्हीकल्स में वीएलटी उपकरण नहीं लगे होंगे तो उन्हें पंजीकृत नहीं किया जाएगा। समय सीमा के अंदर ये उपकरण नहीं लगाने वाले पुराने व्हीकल्स के मालिक व्हीकल साइट पर एक जनवरी से कोई लेनदेन नहीं कर पाएंगे। एसटीए ने वीएलटी ऐप के विकास, प्रबंधन और परिचालन के लिए पिछले साल अक्टूबर में बीएसएनएल के साथ एक समझौता किया था।



No. 1 in Transmission Gears



### GAJRA CLUTCH SYSTEM

A RANGE TO RELY ON  
FOR ALL YOUR NEEDS!

A Complete range of Clutch and Clutch Parts  
for MAV, HCV, LCV, Tractor, Jeep, Tata Ace & Maxximo.

Distributor :

**THE BRITISH MOTOR CAR CO. (1934) LTD.**

BMC House, Showroom No. S-3, Govind Marg  
Adarsh Nagar, Jaipur - 302004 (Rajasthan)  
Mobile : 9811862019, 9829067001

## ‘व्हीकल डीलर को भी व्हीकल ‘स्क्रेपिंग’ सुविधाएं खोलनी चाहिए’

केंद्रीय सड़क परिवहन एवं राजमार्ग मंत्री नितिन गडकरी ने कहा कि व्हीकल के डीलर को भी व्हीकल ‘स्क्रेपिंग’ सुविधाएं खोलनी चाहिए। पांचवे ‘ऑटो रिटेल कॉन्क्लेव’ को संबोधित करते हुए गडकरी ने कहा कि सरकार एक सर्कुलर अर्थव्यवस्था को प्रोत्साहित कर रही है। इससे सरकार डीलर को व्हीकल ‘स्क्रेपिंग’ सुविधाएं शुरू करने की अनुमति देगी। उन्होंने कहा कि भारत वैकल्पिक ईंधन तथा जैव ईंधन के इस्तेमाल को प्रोत्साहित कर रहा है। सरकार भारत को हरित हाइड्रोजन का सबसे बड़ा निर्माता बनाने के लिए काम कर रही है। मंत्री ने बताया कि भारत दुनिया की सबसे तेजी से बढ़ती प्रमुख अर्थव्यवस्था बनाने में महत्वपूर्ण भूमिका निभाएंगे। उन्होंने कहा कि भारत यात्री व्हीकल्स का चौथा सबसे बड़ा निर्माता और कॉमर्शियल व्हीकल्स का छटा सबसे बड़ा निर्माता है। गडकरी ने कहा कि उनका सपना भारत को दुनिया का शीर्ष व्हीकल केंद्र बनाना है।

# टाटा मोटर्स-किआ-हुदै को सेल्स की रफ्तार बने रहने की उम्मीद



टाटा मोटर्स, किआ इंडिया और हुदै को 2023 में भी सेल्स की रफ्तार कायम रहने की उम्मीद है। पिछले साल डीलरों को इन कंपनियों की आपूर्ति में अच्छी वृद्धि देखने को मिली थी। हालांकि, इन कंपनियों को ऊंचे आधार प्रभाव, महंगाई और उच्च ब्याज दरों के दबाव को झेलना पड़ सकता है। टाटा मोटर्स आंतरिक दहन इंजन मॉडलों, इलेक्ट्रिक वाहनों और सीएनजी श्रेणी इस साल कई नए व्हीकल्स को पेश करने के कारण मजबूत प्रदर्शन को लेकर आशान्वित है। टाटा मोटर्स ने 2022 में समग्र रूप से पांच लाख से ज्यादा व्हीकल्स की सेल्स की।

टाटा मोटर्स के यात्री वाहन और इलेक्ट्रिक वाहन के प्रबंध निदेशक (एमडी) शैलेश चंद्रा ने बताया, “उम्मीद है कि वाहन सेल्स की यही गति कायम रहेगी। यह पहले से बेहतर ही हो रही है।” सेल्स वृद्धि के सवाल पर उन्होंने कहा कि वे दहाई के अंक की उम्मीद कर रहे हैं। टाटा ने पिछले साल 43,000 के करीब इलेक्ट्रिक व्हीकल्स की सेल्स की, वहीं इस साल कई नए इलेक्ट्रिक व्हीकल्स के बाजार में पेश होने की उम्मीद है, जिससे इस श्रेणी में

भी व्हीकल्स की बिक्री बढ़ेगी। टाटा मोटर्स के यात्री व्हीकल्स की सेल्स उद्योग की वृद्धि को पार कर पांच लाख यूनिट्स से अधिक रही। किआ इंडिया के उपाध्यक्ष और सेल्स व विपणन प्रमुख हरदीप सिंह बराड़ ने कहा कि कंपनी इस साल भी वृद्धि की उम्मीद कर रही है। उन्होंने कहा, “हमने पिछले साल लगभग 40 प्रतिशत की वृद्धि की जबकि उद्योग में 23 प्रतिशत की वृद्धि हुई। बाजार में हमारी हिस्सेदारी भी 2021 के 5.9 प्रतिशत से बढ़कर 2022 में 6.7 प्रतिशत हो गई।” हुदै मोटर इंडिया लिमिटेड (एचएमआईएल) के प्रबंध निदेशक और मुख्य कार्यपालक अधिकारी (सीईओ) उन्सू किम ने कहा, “मैं भारत की अर्थव्यवस्था को अन्य विकसित और विकासशील देशों की तुलना में काफी सकारात्मकता से देखता हूँ। भारत अन्य अर्थव्यवस्थाओं की तुलना में तेजी से प्रगति कर रहा है।” इसके अलावा भारत में जनांकिकीय लाभ के साथ-साथ सरकार द्वारा चलाई जा रही अच्छी पहल से भी सहयोग मिल रहा है।

## मारुति का एसयूवी सेगमेंट में 25% मार्केट शेयर हासिल करने का इरादा

देश की सबसे बड़ी व्हीकल कंपनी मारुति सुजुकी इंडिया एमएसआई का इस साल के अंत तक अपनी एसयूवी (स्पेशल यूटिलिटी व्हीकल) सेल्स को दोगुना करने का इरादा है ताकि वह इस खंड में 25 प्रतिशत हिस्सेदारी के साथ बाजार में अगुवा बन सके। एमएसआई के वरिष्ठ कार्यकारी अधिकारी सेल्स एवं विपणन शशांक श्रीवास्तव ने कहा कि कंपनी का अब एसयूवी खंड पर खास जोर है। मारुति अब एसयूवी खंड में भी अग्रणी स्थान हासिल करना चाहती है जिसके लिए उसने आक्रामक लक्ष्य रखा है। श्रीवास्तव ने कहा बीते वित्त वर्ष में हमने 2.02 लाख एसयूवी की सेल्स के साथ करीब 13 प्रतिशत बाजार हिस्सेदारी हासिल की। चालू वित्त वर्ष में हमारा करीब पांच लाख एसयूवी बेचने का इरादा है।” उन्होंने कहा कि वित्त वर्ष 2023-24 में कुल 19 लाख एसयूवी बिकने की संभावना है। इस तरह मारुति का कुल बाजार के 25 प्रतिशत से अधिक हिस्से पर कब्जा करने का इरादा है। घरेलू पैसेंजर व्हीकल बाजार में एसयूवी सबसे तेजी से बढ़ने वाले खंड के रूप में उभरा है। 2018 में एसयूवी का व्हीकल बाजार में हिस्सा 24 प्रतिशत था लेकिन 2022 में यह बढ़कर 43 प्रतिशत हो चुका है। मारुति सुजुकी के एसयूवी बेडे में ब्रेजा और ग्रैंड विटारा के अलावा फ्रॉन्क्स एवं जिम्नी के रूप में नए उत्पाद भी शामिल होने वाले हैं।







Mercedes-Benz



जर्मन की लग्जरी कार विनिर्माता मर्सिडीज-बेंज को उम्मीद है भारत में सेल्स के लिहाज से 2023 का साल उसके लिए सबसे अच्छा रहेगा। कंपनी के एक शीर्ष अधिकारी ने कहा कि महामारी के बाद भारत में महंगी कारों की मांग लगातार बढ़ रही है। मर्सिडीज ने 2022 में भारतीय बाजार में 15,822 यूनिट्स बेची थीं, जो देश में उसका सेल्स का अब तक का सबसे ऊंचा आंकड़ा है। कंपनी का मानना है कि 2023 का कैलेंडर साल कुल मिलाकर लग्जरी कारों की सेल्स के मामले में सबसे अच्छा रहने वाला है।

मर्सिडीज बेंज इंडिया के प्रबंध निदेशक एवं मुख्य कार्यपालक अधिकारी (सीईओ) संतोष अय्यर ने कहा कि कंपनी की 2023 की पहली छमाही में भारत में सेल्स सालाना आधार पर 13 प्रतिशत बढ़कर 8,528 यूनिट्स रही है। यह देश में छमाही सेल्स का सबसे ऊंचा आंकड़ा है।

## मर्सिडीज बेंज को इस साल भी रिकॉर्ड सेल्स का भरोसा

उन्होंने कहा, “अब हम इस साल की तीसरी तिमाही में प्रवेश कर रहे हैं और हमें लगता है कि वृद्धि का यह रुझान जारी रहेगा। ऐसे में इस साल एक बार फिर हम रिकॉर्ड सेल्स दर्ज करेंगे।”

अय्यर ने कहा कि बाजार में कई तरह की चुनौतियां हैं, लेकिन कंपनी को अपनी सेल्स में दो अंकीय वृद्धि का भरोसा है। उन्होंने कहा, “विनिमय दर को लेकर अब भी काफी अनिश्चितता है...ब्याज दरें और बढ़ रही हैं। अभी साल खत्म

होने में साढ़े तीन महीने बचे हैं। परिदृश्य के लिहाज से देखें, तो हमारी सेल्स में वृद्धि दो अंक में रहेगी।” अय्यर ने कहा कि अब अधिक से अधिक ग्राहक उसकी उत्पाद श्रृंखला में महंगे ट्रिम्स का विकल्प चुन रहे हैं, पहले ऐसी बात नहीं थी। उन्होंने कहा कि वैश्विक स्तर पर मर्सिडीज-बेंज का मानना है कि कंपनी को सिर्फ सेल्स आंकड़ों पर ध्यान केंद्रित करने के बजाय उपभोक्ता को सही अनुभव और सही उपकरण उपलब्ध कराना चाहिए।

कुल मिलाकर घरेलू लग्जरी कार बाजार पर अय्यर ने कहा कि इस साल लग्जरी कार खंड में सेल्स का आंकड़ा 45,000 यूनिट्स के आसपास रह सकता है। इस तरह यह लग्जरी कार खंड के लिए सबसे अच्छा साल रहेगा। कुल पैसेंजर व्हीकल बाजार में लग्जरी कारों की हिस्सेदारी अभी सिर्फ एक प्रतिशत है।

अय्यर ने कहा, “इस साल हम हर किसी की भागीदारी के साथ बाजार को बढ़ते हुए देख सकते हैं। यह लग्जरी कार बाजार को कुल सेहत के लिए अच्छा संकेत है।” उन्होंने कहा कि आज लग्जरी व्हीकल्स की मांग बढ़ रही है। खास बात यह है कि महिलाएं और वेतनभोगी वर्ग भी अब लग्जरी कार खरीदना चाहता है। उन्होंने कहा कि देश के शीर्ष सात-आठ शहरों में लग्जरी कारों की पहुंच दो प्रतिशत को पार कर गई है। समय के साथ देश के अन्य हिस्सों में भी लग्जरी कारों की मांग बढ़ेगी।

कदमों को किसी और का साथ  
मिले ना मिले ,आपके कदम ही  
अकेले चलने में माहिर हो

### Manufacturer of All Kinds of Steel Wire Springs



Specialist in TATA 1210, SE 1510, 1612, TC, EX 709, 407, 608, 1109  
Turbo & Leyland All Models

## BAJRANG SPRING

197/4, Prem Gali, Punja Shariff, Kashmere Gate, Delhi-110 006 E-mail : bajrangspring01@gmail.com  
Contact : Mr. K. K. Gupta # 09891368821 Mr. Madhur Gupta # 09958890903



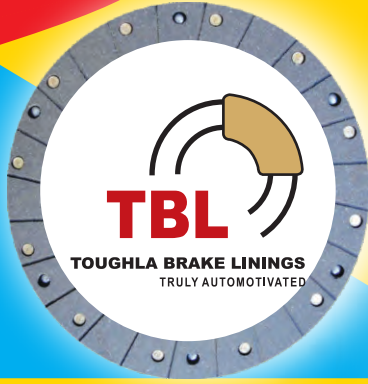

# टफला ब्रेक लाइनिंग

## द्वारा इन्दौर में मैकेनिक मीट का आयोजन

### इन्दौर व उज्जैन क्षेत्र के लगभग 100 मैकेनिक्स से सम्पर्क किया

इन्दौर (मध्यप्रदेश), सितम्बर 2023 । टफला ब्रेक लाइनिंग, गाजियाबाद द्वारा दिनांक 25 सितम्बर, 2023 को इन्दौर जिले के चन्दन नगर व आस-पास के सभी क्षेत्रों में रोड शो व मैकेनिक स्नेह मिलन समारोह का आयोजन किया गया। जिसमें कम्पनी की कैनोपी लगाकर सभी प्रोडक्ट्स का डिस्प्ले किया गया तथा रोड-शो में उपस्थित मैकेनिक्स को प्रोडक्ट की गुणवत्ता तथा फिटमेंट के बारे में विस्तृत जानकारी प्रदान की गई। रोड शो का नेतृत्व कम्पनी के बिक्री प्रतिनिधि श्री भास्कर ने किया। इस अवसर पर टफला ब्रेक लाइनिंग के अधिकृत डिस्ट्रीब्यूटर मै. उज्जैन डीजल्स प्रा. लि. के प्रमुख श्री प्रणव ने अपना भरपूर सहयोग प्रदान किया।

इन्दौर कैनोपी मैकेनिक मीट में आस-पास के क्षेत्र के मिस्त्रियों द्वारा सम्पर्क किया गया तथा उन्हें ब्रेक लाइनिंग की गुणवत्ता की विस्तृत रूप से जानकारी प्रदान की गई। कम्पनी प्रवक्ता ने बताया कि इस तरह के मैकेनिक्स मीट आयोजित करने का उद्देश्य मिस्त्रियों और डीलर्स से कम्पनी का सीधे जुड़े रहना है। कम्पनी द्वारा सभी मैकेनिक्स को आकर्षक उपहार भी दिये गये। आमंत्रित मैकेनिक्स ने स्वादिष्ट स्वल्पाहार का आनंद भी लिया।

**New Launch**  
Range 160 Dia to 430 Dia Available

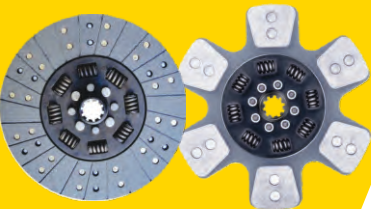

मैकेनिक्स को उपहार प्रदान करते हुए कम्पनी प्रतिनिधि श्री भास्कर व श्री प्रणव (उज्जैन डीजल्स प्रा. लि.) डिस्ट्रीब्यूटर







## नवरात्र

### इन बातों का रखें ध्यान

#### साफ और सफाई

- साधना के लिए संकल्पित व्यक्ति को शुद्ध व साफ कपड़े पहनना चाहिए साथ ही पूजा के स्थान की सफाई का भी पूरा ध्यान रखना चाहिए।

#### समय का प्रबंधन

- सूर्योदय से डेढ़ घंटे के अंदर पूजा शुरू कर देनी चाहिए।

#### संकल्प और संयम

- सामर्थ्य से कम संकल्प लेना चाहिए। इससे यह तात्पर्य है कि जब हम कुछ शुभ कार्य करने का संकल्प करते हैं तो कई विपरीत समस्याएं कार्य में विघ्न डालती हैं। इसलिए संकल्प लेने में जितने समर्थ हों उससे कम संकल्प लें।

#### जाप की दिशा

- जाप के समय चेहरा दक्षिण दिशा में नहीं होना चाहिए।

#### पूजा और आरती

- नवरात्र के पहले दिन आह्वान से लेकर आखिरी दिन तक पूजा और आरती करना जरूरी है।

#### कन्या शोच

- समापन पर हवन करें और कन्या भोज करवाएं। कन्याओं की संख्या विषम होनी चाहिए। अगर सम में हो, तो 3,5,7 कन्याओं को एक कतार में बैठाकर भोजन कराएं व अतिरिक्त को अलगा। भूल से भी कन्या का निरादर न हो।

#### आरिचारी दिन

- नवरात्र के अंतिम दिन माता से पूजा-साधना में हुई भूल-चूक की माफी मांगनी चाहिए।

# ज्योत रहे अखंड

शारदीय नवरात्र साधना के दिन माने जाते हैं। सभी मनुष्यों में चेतना है, लेकिन क्या हम चैतन्य हैं? इसी प्रश्न का उत्तर या कहें समाधान छुपा है शारदीय नवरात्र की साधना में।

मंत्र, उपवास, अखंड ज्योति और जवारे लगाने के जरिए यह साधना की जाती है। इन चार मार्गों में से कोई भी एक या इनका मेल या चारों भी चुने जा सकते हैं। जानिए अखंड ज्योति व जवारों का विधान। नवरात्र के नौ दिनों में अखंड ज्योति का विशेष महत्व है। यह साधना की प्रतीक है। अखंड ज्योति का हवन की अग्नि का प्रतीक कहा गया है जिससे वातावरण की शुद्धता होती है। यह नकारात्मक भावों को दूर करती है।



## ऐसे लगाएं ज्योत

अखंड ज्योति के कड़े नियम हैं जिनका पालन करना जरूरी है। दीया हमेशा चावल के ऊपर ही रखें।

अखंड दीप में लौ को गलत दिशा में रखने से विपरीत प्रभाव पड़ता है। इसलिए अखंड ज्योति की लौ की दिशा का ध्यान रखें। लौ दुर्गा मां की तस्वीर के समक्ष लगाई जाती है, तो ध्यान रखें कि दीपक की स्थिति हमेशा मां दुर्गा के बाईं ओर होनी चाहिए। यानी स्पष्ट है कि पूजा करने वाले के दाहिनी ओर की दिशा शुभ होती है।

ज्योति की बाती भी दो होनी चाहिए। इसकी दिशा का ध्यान रखें। अखंड ज्योति की लौ देवी की ओर हो।

## ज्योत रखें अखंड

शास्त्रों के अनुसार जिस समय तक के लिए अखंड ज्योति का संकल्प लिया गया है, उससे पहले वह खंडित नहीं होनी चाहिए।

अगर बाती बहुत छोटी हो जाए और लौ के बुझने का संकट लगे, तो तुरंत छोटा दिया बनाकर उसे अखंड दीप की लौ से प्रज्वलित कर लें। अगर अखंड दीप बाती को ठीक करने में बुझ जाए, तो चूक नहीं होगी। बाती ठीक कर छोटे दीपक से प्रज्वलित कर लें।

तमाम सावधानियों के बावजूद अखंड ज्योति खंडित हो जाए तो बिना विलंब किए इसे तत्काल जलाएं और ज्योति को प्रणाम करें। दोष नहीं होगा। अनावश्यक भ्रम न पालें।

दीपक को सुरक्षा के लिए कांच से बने सांचे में रख सकते हैं। घी-तेल का भी ध्यान रखें।

## अखंड दीप के लिए देसी घी है सर्वोत्तम

नवरात्र में देसी घी या तेल का अखंड दीप जलाया जाता है।

लेकिन अखंड दीप में देसी घी की ज्योति सर्वोत्तम होती है, वह भी गाय के दूध का घृत अधिक उत्तम होता है। ध्यान रखें कि दीपक को घी से पूरा न भरकर 75 फीसदी ही भरें।





# जवारे हरियाए

## सुख-समृद्धि के प्रतिक जवारे

नवरात्र के दिनों में घट-स्थापना के साथ ही जवारे के लिए गेहूं या जौ बोया जाता है।

तत्पश्चात् नौ दिन तक इन अंकुरित गेहूं या जौ, जिन्हें 'जवारे' कहा जाता है, की श्रद्धाभाव से पूजा-अर्चना की जाती है। हालाँकि गेहूं को उत्तम माना गया है।

हरे-भरे, स्वस्थ और बड़े जवारे सुख-समृद्धि और साधना की सफलता का प्रतीक माने जाते हैं।

जवारों के लिए माता पर चढ़ाया गया जल उत्तम माना गया है।



## पलाश के पत्तल उत्तम

जवारे उगाने के लिए के पत्तों से बने दोनों को सर्वोत्तम माना गया है।

इसके बाद कच्ची मिट्टी और आखिर में पक्की मिट्टी से बने बर्तन शुभ माने गए हैं। धातु बर्तन का उपयोग वर्जित है।

जवारे सामान्यतः तीन या पांच दोने में लगाने का नियम है। इनमें दो जवारें देवी मां के आगे लगाना सर्वोत्तम होता है। बाकी जवारे पूजा के किसी भी स्थान पर रख सकते हैं।

## मनोकामनाओं की पूर्ति हेतु पाठकरें

नवरात्र के नौ दिनों में जब प्रकृति जाग्रत होती है तो अच्छे कार्य करने पर अच्छा फल मिलता है। नवरात्र में कलश स्थापना के बाद पाठ शुरु किया जाता है।

- विवाह और पारिवारिक सुख के लिए कात्यायनी देवी का पाठ करना चाहिए। यह महिला और पुरुष दोनों के लिए शुभ है।
- यदि बिना कारण शत्रु बन रहे हैं दुर्गा सप्तशती का पाठ करें।
- सामान्य लाभ के लिए पूरे नौ दिनों में रामायण और गीता का पाठ पूरा करें।
- वहीं अच्छे स्वास्थ्य के लिए भागवत गीता का पूरा पाठ करना उचित है।

श्लोक या चौपाई शुद्ध हिंदी या संस्कृत में होने से पढ़ने में सामान्यतः कठिनाई होती है। इसलिए अर्थ पढ़कर भी पाठ किया जा सकता है।



## व्रत में रखें ख्याल

व्रत में साधना और आराधना के साथ-साथ आहार का भी विशेष ध्यान रखना उचित होगा।

व्रत के दौरान किस तरह का फलाहार करें और व्रत के आखिरी दिन किस तरह का भोजन ग्रहण करें इस बारे में जानना बहुत जरूरी है, ताकि व्रती को संतोष के साथ ही ऊर्जा भी महसूस हो। व्रत के दौरान और व्रत के बाद का डाइट चार्ट हम आपसे साझा कर रहे हैं।

कुछ व्रती नौ दिनों तक केवल फल खाते हैं, व्रत के अन्य आहार नहीं करते हैं। ऐसे में ऊर्जा बनाए रखने के लिए फलों का सेवन भरपूर मात्रा में करें। सुबह लस्सी या नारियल पानी व रात में फ्रूट रायता लेना बेहतर होता है।

कुछ व्रती कम से कम फलाहार का सेवन करना पसंद करते हैं। व्रत में जरूरी है शरीर को पर्याप्त ऊर्जा मिले। ऐसे में सुबह के वक्त एक कप चाय पिएं और फलाहार हल्का लेकिन सेहतमंद लें। गरिष्ठ खाने से बचें। तला भोजन जैसे साबूदाने के बड़े आदि न लें बल्कि फ्रूट चाट, लस्सी पुलाव आदि ले सकते हैं। इन्हें भी शाम को लें।

जो व्रती नौ दिनों तक सिर्फ एक चीज (लौंग या कोई एक फल) के सेवन का संकल्प लेते हैं, वे व्रत खोलते समय तैलीय या अधिक मात्रा में एक साथ भोजन न करें। फल, जूस, नारियल पानी और हल्का भोजन करें।







**TRADE MARK**  
**FARMOX®**  
 GENUINE SPARES  
**MARK**  
 Hub Bolt, Center Bolts  
 U-Bolts, Studs, Makhi Bolt, Axle Bolt  
 Tiller Tyne Bolt, Trolley Wheel Bolt, Shovel bolt

**ROYAL AUTO INDUSTRIES (Regd.)**  
 (Manufacturer:- Tractor, Trolley, Jeep & Motor Parts)  
 #138, Street No. 1, Bachiter Nagar, Gill Road, LUDHIANA - 141006 (Pb.)  
 Phone : (M) 09417355581, 09463005769, 09464880096  
 E-mail : rai.ludhiana@gmail.com

## Automobile Retail Sales in August 2023

Company	Sales (in units)		Market Share (in %)	
	Aug. 2023	Aug. 2022	Aug. 2023	Aug. 2022
<b>Passenger Vehicles (PV)</b>				
Maruti Suzuki India Ltd.	133,546	116,606	42.37%	39.41%
Hyundai motor India Ltd.	47,072	46,374	14.94%	15.68%
Tata Motors Ltd.	39,107	39,352	12.41%	13.30%
Mahindra & Mahindra Ltd.	30,989	23,839	9.83%	8.06%
KIA Motors India Pvt. Ltd.	18,269	20,355	5.80%	6.88%
Toyoto Kirloskar Motor P.L.	17,186	15,697	5.45%	5.31%
Skoda Auto Volkswagen Group	7,681	6,812	2.44%	2.30%
Skoda Auto volkswagen India	7,602	6,673	2.41%	2.26%
Volkswagen AG/India Pvt. Ltd.	-	28	0.00%	0.01%
Audi AG	79	45	0.03%	0.02%
Skoda Auto India/AS Pvt. Ltd.	-	66	0.00%	0.02%
Honda Cars India Ltd	4,590	6,744	1.46%	2.28%
MG Motor india Pvt. Ltd.	4,104	3,433	1.30%	1.16%
Renault India Pvt. Ltd.	3,962	6,280	1.26%	2.12%
Nissan Motor India Pvt. Ltd.	1,976	2,759	0.63%	0.93%
Mercedes-Benz Group	1,021	1,064	0.32%	0.36%
Mercedes-Benz India Pvt. Ltd.	936	1,027	0.30%	0.35%
Mercedes-Benz AG	77	36	0.02%	0.01%
Daimler AG	8	1	0.00%	0.00%
BMW India Pvt. Ltd.	1,017	882	0.32%	0.30%
Force Motor Limited	675	390	0.21%	0.13%
PCA Automobiles India Pvt Ltd	501	526	0.16%	0.18%
Fiat India Automobiles Pvt. Ltd.	491	1118	0.16%	0.38%
Jaguar Land Rover India Ltd.	237	170	0.08%	0.06%
Volvo Auto India Pvt. Ltd.	145	115	0.05%	0.04%
BYD India Private Limited	93	46	0.03%	0.02%
Porsche AG Germany	75	59	0.02%	0.02%
ISUZU Motors India Pvt Ltd	62	56	0.02%	0.02%
Others	2,354	3,165	0.75%	1.07%
<b>Total</b>	<b>3,15,153</b>	<b>2,95,842</b>	<b>100%</b>	<b>100%</b>
<b>Commercial Vehicles (CV)</b>				
Tata Motors Ltd.	27,483	29,107	36.50%	39.91%
Mahindra & Mahindra Ltd.	19,168	17,482	25.46%	23.97%
Ashok Leyland Ltd.	11,297	11,292	15.00%	15.48%
VE Commercial Vehicles Ltd.	5,483	4,603	7.28%	6.31%
Maruti Suzuki India Ltd.	3,250	2,792	4.32%	3.83%
Daimler India Commercial Vehicles	1,492	1,006	1.98%	1.38%
Force Motor Ltd.	1,481	1,298	1.97%	1.78%
SML Isuzu Ltd.	895	862	1.19%	1.18%
Others	4,745	4,498	6.30%	6.17%
<b>Total</b>	<b>75,294</b>	<b>72,940</b>	<b>100%</b>	<b>100%</b>

Now E-magazine Available  
 at Our Website  
 (www.parivahansampda.com)

Without Login All Edition  
 are Available

**FREE**

Like and Inquire Details of The  
 Party Directly to Them.

Now read your favorite magazine  
 wherever you go.... Available on  
 PC... Mac.... Tablet... or any other  
 handheld device!



**GAJRA**  
 No. 1 in Tansmission Gears

**EATON (9S GEARS)**

**Distributor :**  
**THE BRITISH MOTOR CAR CO. (1934) LTD.**  
 BMC House, Showroom No. S-3, Govind Marg  
 Adarsh Nagar, Jaipur - 302004 (Rajasthan)  
 Mobile : 9811862019, 9829067001



CELEBRATING 75 YEARS OF ASHOK LEYLAND  
— KOI MANZIL DOOR NAHIN —

## अशोक लेलेंड का दुनिया की टॉप 10 कॉमर्शियल व्हीकल कंपनियों में शामिल होने का टारगेट

हिंदुजा समूह की प्रमुख कंपनी अशोक लेलेंड ने कहा कि उसका लक्ष्य निकट भविष्य में दुनिया की शीर्ष 10 कॉमर्शियल व्हीकल विनिर्माता कंपनियों में शामिल होना है। कंपनी के चेयरमैन धीरज हिंदुजा के अनुसार, भारी कॉमर्शियल व्हीकल बनाने वाली कंपनी नए बाजारों में संभावनाएं तलाश रही है। अशोक लेलेंड का मुख्यालय चेन्नई में है। कंपनी की 75वीं वर्षगांठ के मौके पर शीर्ष अधिकारी शहर में आए थे।

हिंदुजा ने बताया, हमारा लक्ष्य स्पष्ट है और हमने इसपर कई बार चर्चा की है कि हमें वैश्विक स्तर पर 10 सबसे बड़ी कॉमर्शियल व्हीकल कंपनियों में शामिल होना है। फिलहाल, हम 20वें स्थान पर हैं। इसे समझाते हुए उन्होंने कहा कि कंपनी की बिक्री मात्रा भारतीय बाजार में बढ़ रही है और अशोक लेलेंड द्वारा विकसित 'अवतार' एक मॉड्यूलर उत्पाद है, जिसे अंतरराष्ट्रीय बाजार के हिसाब से तैयार किया गया है। हिंदुजा ने कहा, हमारे लिए भारत के बाहर सही नेटवर्क बनाना, उन बाजारों में उचित वितरक ढूंढना महत्वपूर्ण नहीं है।

कंपनी ने पिछले 16 माह में अफ्रीकी बाजार में 13 वितरकों को नियुक्त किया है, जिनमें से कुछ के पास अपनी स्वयं की असेंबली सुविधा है। उन्होंने कहा, हम लगातार नए बाजार तलाश रहे हैं। कंपनी द्वारा दी जाने वाली सेवाओं पर अशोक लेलेंड के प्रबंध निदेशक (एमडी) और मुख्य कार्यपालक अधिकारी (सीईओ) शेनू अग्रवाल ने कहा कि कंपनी द्वारा विकसित देश की पहली हाइड्रोजन ईंधन बस दिसंबर तक सड़कों पर आ जाएगी। सार्वजनिक क्षेत्र की एनटीपीसी के लिए हाइड्रोजन ईंधन बस विकसित करने के संबंध में उन्होंने कहा, यह देश की पहली हाइड्रोजन ईंधन बस होगी। यह लेह-लद्दाख क्षेत्र के लिए होगी। अधिक ऊंचाई के कारण इसका कुछ परीक्षण किया जाएगा और शायद दिसंबर की शुरुआत में हम एनटीपीसी को हाइड्रोजन ईंधन से चलने वाली बस की आपूर्ति कर सकते हैं।

अगले तीन-पांच साल में अल्टरनेट फ्यूल वाले मॉडल लाने की योजना: प्रमुख कॉमर्शियल व्हीकल विनिर्माता कंपनी अशोक लेलेंड अगले तीन से पांच साल में अपने सभी उत्पाद अल्टरनेट फ्यूल के साथ पेश करने की योजना बना रही है। कंपनी के चेयरमैन धीरज हिंदुजा ने यह जानकारी दी। हिंदुजा समूह की प्रमुख और देश की दूसरी सबसे बड़ी कॉमर्शियल व्हीकल विनिर्माता कंपनी की योजना अंतरराष्ट्रीय बाजार में भी अपना कारोबार फैलाने की है। हल्के इलेक्ट्रिक कॉमर्शियल व्हीकल्स की अपनी नवीनतम श्रृंखला पेश करने के

कार्यक्रम के मौके पर हिंदुजा ने कहा कि इलेक्ट्रिक और सीएनजी सेगमेंट के अलावा कंपनी हाइड्रोजन, एथनॉल जैसे चलने वाले व्हीकल पेश करने की योजना बना रही है। हिंदुजा ने कहा, प्राथमिकता यह सुनिश्चित करना है कि हमारी पूरी श्रृंखला विभिन्न वैकल्पिक ईंधन में उपलब्ध हो जाए। उन्होंने कहा कि कंपनी अंतरराष्ट्रीय स्तर पर और ज्यादा बाजारों में उतरकर अपना वैश्विक कारोबार भी बढ़ाने की योजना बना रही है। अशोक लेलेंड बस, ट्रक और हल्के कॉमर्शियल व्हीकल्स की प्रमुख विनिर्माता कंपनी है।

### SURYA SILENCER

SILENCER PIPES & FUEL TANKS  
A House of Automotive Exhaust System



An ISO 9001:2008 Certified Co.

NOISELESS, FUMELESS & DURABLE

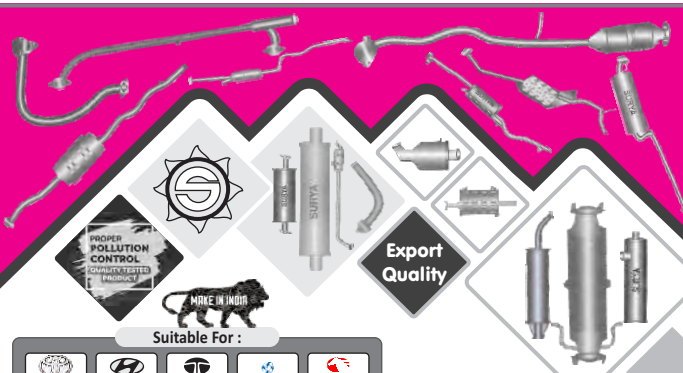

PROPER POLLUTION CONTROL  
QUALITY TESTED PRODUCT

Export Quality

MADE IN INDIA

Suitable For :

TOYOTA	HYUNDAI	TATA	ASHOK LEYLAND	EICHER
Mahindra	MARUTI SUZUKI	CHEVROLET	SWARAJ MAZDA	AMW

Manufactured By  
**Harsh Auto Engineering**  
Shastri Nagar New Peer Baba Mandir  
Hansi-125 033 (Dist.: Hissar) Haryana  
Mobile.: 9812024170, 9034014999, 9728111155  
E-mail : suryasilencer@gmail.com

Required Dealers/Stockists for UP, MP, Bihar, Chhattisgarh, H.P., Uttarakhand & Jharkhand



# भारत में बैटरी इलेक्ट्रिक व्हीकल्स की मांग पर नजर: जेएलआर इंडिया



जगुआर लैंड रोवर (जेएलआर) भारत में बैटरी इलेक्ट्रिक व्हीकल्स की मांग पर बारीकी से नजर रख रही है और उभरते परिदृश्य के आधार पर वह देश में और मॉडल उतारने की रणनीति बनाएगी। जगुआर लैंड रोवर इंडिया के प्रबंध निदेशक राजन अंबा ने यह बात कही है। अंबा ने कहा कि कई कारकों की वजह से घरेलू बाजार अपनी मांग को लेकर 'विशिष्ट' है। उन्होंने कहा, "इस वजह से बैटरी इलेक्ट्रिक व्हीकल्स (बीईवी) की मांग पर हमारी नजदीकी नजर है। लजरी व्हीकल वाले उपभोक्ता अपनी पसंद और नयी प्रौद्योगिकी को अपनाने के मामले में काफी समझ दिखा रहे हैं। ऐसे में हम उनके लिए कुछ खास व्हीकल देना चाहते हैं, जो उनकी आकांक्षाओं पर खरे उतरते हों।" कंपनी फिलहाल देश में सिर्फ एक बिजलीचालित मॉडल 'जगुआर आई-पेस' बेचती है। हालांकि, वैश्विक स्तर पर जेएलआर इस साल के अंत तक नई रेंज रोवर बीईवी के लिए बुकिंग शुरू करेगी, जो मौजूदा मॉड्यूलर लॉन्गिट्यूडिनल आर्किटेक्चर (एमएलए) की सफलता पर आधारित है। अंबा ने कहा कि एमएलए मंच कंपनी को विभिन्न बाजारों की मांग को पूरा करने के लिए आईसीई, हाइब्रिड और बीईवी रेंज रोवर्स का उत्पादन करने की सुविधा देता है। उन्होंने कहा कि भारत में बिजलीचालित व्हीकल्स की मांग और रुझान के आधार पर हम देश में ईवी को उतारने की रणनीति बनाएंगे। टाटा मोटर्स की पूर्ण स्वामित्व वाली अनुषंगी जेएलआर आगामी वर्षों में खुद को आधुनिक लजरी व्हीकल कारोबार में बदलना चाहती है। कंपनी ने 2039 तक शून्य कार्बन उत्सर्जन का लक्ष्य रखा है। सेल्स के बारे में पूछे जाने पर अंबा ने कहा कि कंपनी चालू वित्त वर्ष में अपनी वृद्धि की संभावनाओं को लेकर आशान्वित है। चालू वित्त वर्ष की अप्रैल-जून तिमाही में कंपनी ने अपना सबसे बेहतर प्रदर्शन दर्ज किया है। चालू वित्त वर्ष की अप्रैल-जून तिमाही में कंपनी की सेल्स बढ़कर 1,048 इकाई पर पहुंच गई है, जो पिछले वित्त वर्ष की समान अवधि की तुलना में 102 प्रतिशत अधिक है।



## डोमेस्टिक वॉल्यूम के 7-8 प्रतिशत हिस्से को प्रभावित करेगा नया ट्रैक्टर एमीशन स्टैंडर्ड

जनवरी 2023 से 50 'हॉर्स पावर' से अधिक की इंजन पावर के ट्रैक्टरों के लिए नया उत्सर्जन मानक, भारत स्टेज टीआरईएम-चार लागू होने जा रहा है जो ट्रैक्टरों के डोमेस्टिक सेल्स वॉल्यूम के लगभग 7-8 प्रतिशत हिस्से को प्रभावित करेगा। साख निर्धारक एजेंसी, इक्रा के अनुसार, इस नये मानक के कारण निर्माताओं पर जो लागत वृद्धि का बोझ आयेगा उसे धीरे-धीरे ग्राहकों पर डाले जाने की संभावना है।

इक्रा ने एक बयान में कहा, कुल उद्योग का एक बड़ा हिस्सा जिसमें 50 हॉर्स पावर (एचपी) से कम इंजन शक्ति वाले ट्रैक्टर आते हैं, उनकी कुल सेल्स में हिस्सेदारी, वित्त वर्ष 2021-22 में लगभग 92 प्रतिशत थी और इन पर भारत स्टेज टीआरईएम-तीन ए मानदंड लागू रहेंगे। 50-एचपी से अधिक की श्रेणी के लिए संशोधित उत्सर्जन मानदंडों के कार्यान्वयन को शुरू में अक्टूबर 2020 से लागू किया जाना था, लेकिन महामारी के कारण उत्पन्न व्यवधानों के बीच सरकार ने उद्योग के प्रतिनिधित्व का संज्ञान लेते हुए इसे कई बार टाल दिया। इक्रा के कॉर्पोरेट रेटिंग्स विभाग के उपाध्यक्ष, रोहन कंवर गुप्ता ने कहा, "भारत एक मध्यम-से-उच्च एचपी ट्रैक्टर खपत करने वाला बाजार बना हुआ है, जिसमें लगभग 80 प्रतिशत सेल्स 30-50 एचपी ट्रैक्टरों की होती है।" उन्होंने कहा, "जनवरी 2023 से लागू संशोधित उत्सर्जन मानदंड केवल 50 एचपी से अधिक ट्रैक्टरों पर लागू होंगे, जो कुल उद्योग मात्रा के लगभग 7-8 प्रतिशत ट्रैक्टरों को प्रभावित करेगा।"

उन्होंने कहा कि संशोधित मानदंडों को पूरा करने के लिए तकनीकी

जानकारी मूल उपकरण निर्माताओं (ओईएम) के पास आसानी से उपलब्ध है क्योंकि निर्यात मॉडल पहले से ही विकसित उत्सर्जन मानदंडों को पूरा कर रहे हैं।

गुप्ता ने कहा, "हालांकि, कीमतों के प्रति संवेदनशील कृषक समुदाय के लिए बढ़ोतरी का असर धीरे-धीरे ही पहुंचने की उम्मीद है।" भारत में, ट्रैक्टर और निर्माण उपकरण के लिए उत्सर्जन मानकों को व्यापक ऑटोमोबाइल उद्योग द्वारा अलग से विनियमित किया जाता है, जो पहले ही अप्रैल 2020 से बीएस-6 मानदंडों में स्थानांतरित हो चुका है।

**ANK**<sup>®</sup>  
U. J. CROSS

**Specialist In**  
All Kind of U.J. Cross Kits  
Prop. Shaft Components  
Steering Cross Assy.  
Wheel Spanners



Since : 1987

**ANKIT AUTO AGENCY**

197, Prem Gali, Punja Sharif, Kashmere Gate, Delhi-110 006

Phone: (O) 011-45784542 Cell : 09999257596

Customer Care : # 9810163039

Email : ankcross@yahoo.co.in

Works: Sector-5, D.S.I.D.C. Industrial Area, Bawana, Delhi-110 039

## सामान्य निदेशक चैक अनादरण के लिए जिम्मेदार नहीं

दिल्ली उच्च न्यायालय की न्यायाधीश सुश्री आशा मेनन के समक्ष एक याचिका परिक्राम्य अधिनियम 1981 की धारा 138 तथा 141 क्रिमिनल प्रोसीजर कोड 1973 की धारा 482 के अन्तर्गत जवाहर लाल बनाम ओवीटी इंडिया प्रा. लिमिटेड व अन्य संबंधित प्रकरण में विचारार्थ प्रस्तुत की गई। प्रतिवादी के द्वारा धारा 138 के साथ 141 के अंतर्गत शिकायत दर्ज की गई। यह शिकायत पन्टेल टेक्नोलॉजीज प्रा. लिमिटेड के विरुद्ध दर्ज की गई। इसमें इनके निदेशकों को भी दोषी बताया गया कि दोनों निदेशक जवाहर लाल व विवेक प्रकाश के विरुद्ध कार्यवाही की मांग की गई। ट्रायल न्यायालय ने सभी पक्षों को सुनने के पश्चात शिकायत पर संज्ञान लेते हुए आवश्यक नोटिस जारी किए गए। वर्तमान अपील इस मांग के साथ की गई कि न्यायाधीश एमएस के समक्ष किए गए आवेदन को खारिज किया जाए। सर्वोच्च न्यायालय के रामोज सिंह बनाम मध्य प्रदेश सरकार (2009) 6 SCC 729 प्रकरण का हवाला देते हुए अधिवक्ता ने कहा कि इस शिकायत को खारिज किया जाए क्योंकि इसमें ऐसा कहीं स्पष्ट नहीं है कि अपीलेंट कंपनी के लिए किसी भी तरह उत्तरदायी है। यह कार्यवाही केवल स्पष्ट दोष होने पर ही की जा सकती है।

प्रतिवादी के द्वारा इसका उत्तर देते हुए कहा गया कि पिटिशर कंपनी के निदेशक हैं तथा दोनों पक्षों के बीच समझौता एमओयू उनकी सहमति से ही किया गया है। चैक भी उनकी सहमति से ही जारी किया गया है। इसमें तीसरा दोषी व्यक्ति भी शामिल है। अपीलेंट ने त्रिपक्षीय समझौते पर हस्ताक्षर भी किए हैं और उसी के आधार पर चैक जारी किया गया है तथा 235743675 रुपए की राशि का अग्रिम लिखि का चैक जारी किया गया था। ऐसा कार्य अपीलेंट की सहमति से ही संभव हुआ है। इसके आधार पर यह नहीं कहा जा सकता है कि अपीलेंट की कोई इसमें जिम्मेदारी नहीं है। इसी संदर्भ में उनके द्वारा राधाकृष्ण बनाम दसारी दीप्ति (2019) 15 SCC 550 का हवाला भी दिया गया।

न्यायालय ने दोनों पक्षों के तथ्यों को गंभीरता के साथ सुना दस्तावेज की पड़ताल की। संबंधित न्यायिक आदेशों का अध्ययन भी किया। शिकायत में विशेष नाम व हिस्सेदारी नहीं होने पर धारा 138 के साथ धारा 141 के अंतर्गत किसी व्यक्ति को सम्मन नहीं किया जा सकता है। धारा 141 के अंतर्गत विशेष हिस्सेदारी होनी चाहिए। प्रतिवादी के अधिवक्ता ने कहा कि चैक के संदर्भ में दायित्व त्रिपक्षीय समझौते के कारण सिद्ध होते हैं, जिसके अंतर्गत ही उपरोक्त चैक जारी किया गया है। अपीलेंट स्वयं उस कंपनी का सक्रिय निदेशक है और उसने समझौते पर हस्ताक्षर भी किया है। इसके आधार पर यह नहीं कहा जा सकता है कि उसका इससे कोई संबंध अथवा उसकी भूमिका नहीं है।

न्यायालय ने कहा कि केवल कंपनी का निदेशक होने से ही धारा 141 के अंतर्गत वह उत्तरदायी नहीं हो सकता है केवल एक निदेशक ही संपूर्ण कंपनी की गतिविधियों के लिए उत्तरदायी नहीं हो सकता है। यह सिद्ध करना आवश्यक है कि निदेशक व्यवसाय की गतिविधियों के लिए उत्तरदायी है। एक प्रबंध निदेशक अथवा संयुक्त प्रबंध निदेशक को अवश्य ही कंपनी की गतिविधियों के लिए उत्तरदायी ठहराया जा सकता है।

ऐसे व्यक्तियों को धारा 141 के अंतर्गत शामिल किया जा सकता है। धारा 141 का स्पष्ट संकेत है कि वह व्यक्ति उस कार्य के लिए उत्तरदायी होना चाहिए। यह स्पष्ट है कि केवल निदेशक पर किसी दायित्व को लागू नहीं किया जा सकता है। शिकायतकर्ता ने अपनी शिकायत में पेंटल टेक्नोलॉजीज को प्रथम दोषी ठहराया है। अपीलेंट जवाहर लाल को दूसरा दोषी ठहराया गया है। विवेक प्रकाश

( शेष पृष्ठ 34 पर )



**DRUS<sup>TM</sup>**  
**FORGE**

**stvr<sup>TM</sup>**  
Crank & All. Ind.

JAS-ANZ

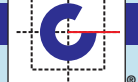

ACC No. M3112041N

An ISO 9001:2008 Certified Company

- Crank Shaft
- Connecting Rod
- Cam Shaft

**Crank Shaft Range for Automobile  
Tractor & Compressor**

- Perkins/Massey Ferguson
- Maruti Suzuki
- Mahindra & Mahindra
- Eicher Canter
- Eicher Tractor
- Swaraj Mazda
- New Holland
- Shaktiman
- Powertrac
- Leyland
- Farmtrac
- Toyota
- Sonalika
- Tata
- Kirloskar
- Atlas Capco
- Escorts
- K.G. Khosla
- Swaraj
- Rustan
- Ford
- Hino
- HMT



**SURI SPARES (INDIA)**

**Specialist in : Crank Shaft**

3/2778, Rajasthan Motor Market, Hamilton Road  
Mori Gate, Delhi-110006

**Mobile:** +91-9811079459, 8076348239

**E-mail:** surispares@gmail.com



## इलेक्ट्रिक व्हीकल मार्केट में अपना दबदबा कायम रखने के लिए टाटा मोटर्स ने नेक्सॉन ईवी की प्राइस घटाई

टाटा मोटर्स अपनी नेक्सॉन ईवी (इलेक्ट्रिक वाहन) की कीमतों में बदलाव और कुछ नए संस्करण जोड़कर बाजार में उसे नए सिरे से उतार रही है।

कंपनी का इस कदम के पीछे मकसद प्रतिद्वंद्वी कंपनियों के नए मॉडलों के सामने अपना दबदबा कायम बरकरार रखने का है। नेक्सॉन ईवी की शुरुआती कीमत अब 14.49 लाख रुपये है। नेक्सॉन ईवी प्राइम की कीमत 14.49 लाख रुपये से लेकर 16.99 लाख रुपये (शोरूम दाम) के बीच होगी। इससे पहले इस श्रेणी में शुरुआती मॉडल का दाम 14.99 लाख रुपये था। इसी तरह, नेक्सॉन ईवी मैक्स श्रेणी की शुरुआती कीमत 16.49 लाख रुपये हो गई है। इसमें एक नया शुरुआती स्तर का मॉडल जोड़ा गया है। इस मॉडल का दाम 18.



99 लाख रुपये तक है। टाटा मोटर्स ने कहा कि उसका इरादा नेक्सॉन ईवी के मैक्स संस्करण की चार्जिंग के बाद दौड़ने की क्षमता बढ़ाकर 453 किलोमीटर (एमआईडीसी) करने का है। अभी यह 437 किलोमीटर है। कंपनी ने कहा कि नेक्सॉन ईवी मैक्स के मौजूदा मालिकों को श्रेणी को उन्नत करने की सुविधा 15 फरवरी, 2023 से सभी वितरकों के पास मिलने लगेगी। कंपनी ने कहा कि नेक्सॉन ईवी के सभी श्रेणियों के लिए बुकिंग जारी है। नेक्सॉन ईवी मैक्स एक्सएम के नए संस्करण की डिलिवरी अप्रैल, 2023 से शुरू होगी। इससे पहले इसी सप्ताह महिंद्रा एंड महिंद्रा ने अपनी इलेक्ट्रिक एसयूवी एक्सयूवी 400 पेश की थी, जिसकी शुरुआती कीमत 15.99 लाख रुपये रखी गई है।

## सामान्य निदेशक ..... (पृष्ठ 33 का शेष)

को तीसरा दोषी बताया गया है। यह कहा गया है कि अपीलेंट 2 तथा 3 जो अपीलेंट व निदेशक भी हैं उन्होंने शिकायतकर्ता से 12000 stbs unit @ 12.75 प्रति युनिट आपूर्ति के लिए कहा था। ऐसा कंपनी के लिए कहा गया था। शिकायतकर्ता ने कहा कि शिकायत में कहा गया कि दोनों निदेशक कंपनी के दैनिक कार्यों से संबंध रखते हैं। तथ्यों से यह स्पष्ट भी होता है कि पिटिशनर को गत 3 अप्रैल 2019 को अतिरिक्त निदेशक के पद पर नियुक्त किया गया था, जबकि समझौता 14 जून 2018 को सम्पन्न हुआ था तथा त्रिपक्षीय समझौता भी 18 सितंबर व 2 दिसंबर 2018 को सम्पन्न हुआ था। उसके पश्चात अग्रिम तिथि का चैक जारी किया गया था। इसके साथ ही चैक अनादित होने की जानकारी भी दोषी संख्या 2-3 को दे दी गई थी।

न्यायालय ने कहा कि त्रिपक्षीय समझौता P-2, P-3 के साथ 18 सितंबर 2018 तथा 2 दिसंबर 2018 को सम्पन्न हुआ था। यह समझौता पेंटल टेक्नोलॉजीज व ओवीटी इंडिया प्रा. लिमिटेड के बीच सम्पन्न हुआ था। अपीलेंट ने कहा कि उसने समझौते पर हस्ताक्षर नहीं किए हैं। प्रथम समझौते पर पेंटल की ओर से विरेंद्र सिंह तथा दूसरा समझौता विवेक प्रकाश के द्वारा हस्ताक्षरित है जो शिकायत में तीसरा दोषी व्यक्ति बताया गया है। इससे यह स्पष्ट होता है कि अपीलेंट निदेशक होने के साथ कंपनी में सक्रिय कार्य में संलग्न नहीं था। न्यायालय ने अपने आदेश में कहा कि अपीलेंट कंपनी के व्यवसाय के क्रियान्वयन में शामिल नहीं था। शिकायत में ऐसा भी कही नहीं कहा गया है कि अनादित चैक पर अपीलेंट के कहीं हस्ताक्षर भी हैं कि अपीलेंट हालांकि कंपनी का निदेशक था, वह कंपनी के दैनिक व्यवसाय में शामिल नहीं था। अर्थात धारा 141 इस व्यक्ति पर लागू नहीं होती है। उपरोक्त आधार पर अपील को स्वीकार किया गया तथा अपीलेंट को न्यायालय के द्वारा दोषमुक्त घोषित किया गया।



A NAME IN QUALITY AUTO PARTS

Products



Manufacturer of  
PROPELLER SHAFTS  
COMPONENTS  
FOR JEEP, TATA ACE  
& AMBASSADOR



**PRECISION ENGG. WORKS**

Kanganwal Road, Industrial Area-C, Jaspal Banger  
Ludhiana-141 122 (Punjab)

Phone: (Off.) 0161-2511421 Mobile : 09814101972, 09464661872

E-mail : pew.ludhiana@gmail.com Website : www.precisionengg.com

SUSPENSION

FIFTH WHEEL

ENGINE

EXHAUST

BODY

ANTI-VIBRATION

CABIN

AXLE

STEERING

DRIVELINE



**MANSONS**  
Driving Change

Authorised Distributors

**SALUJA MOTORS**

📍 106, Guru Nanak Auto Market, Kashmere Gat  
Delhi 110 006 (India)

☎ +91-11-43615483 📞 +91-9818756907

✉ navjotsluja79@gmail.com

**ATEK**   
AMPLE AUTO TECH PVT LTD  
Tie Rod Ends

Area wise Dealers Distributors  
ENQUIRIES SOLICITED

Branch Office :  
AW 406 Sanjay Gandhi Transport Nagar  
Delhi 110042

**FLYTECH**<sup>®</sup>  
PERFORMANCE PAR EXCELLENCE...

Fasteners



FLYWHEEL ASSEMBLY

RING GEAR

BRAKE DISC

BRAKE DRUM



LEYLAND BACK PLATE

LEYLAND FACE PLATE

PRESSURE PLATE

CLUTCH COVER







# RMP

## BEARINGS

PRODUCTS MADE WITH PRECISION AND PASSION  
SINCE 1978



### Plant:

Station Road, Ranpur-382245  
Dist: Botad, Gujarat [INDIA]

Phone: +91 02711-238227 | 238343, 09879961178

### Registered Office:

08, Pragatishil Society, Opp. Mangal Maitry Hall,  
Paldigam, Paldi, Ahmedabad-380007, Gujarat [INDIA]  
Phone: +91-79-26581492, 26589135



**Mr. Rajendrakumar Makwana**  
( Chairman )



**Mr. Miten Makwana**  
( Managing Director )

✉ mail@rmpbearings.com

🌐 www.rmpbearings.com



rmpbearings





Any Inquiry Contact us  
8426044998

परिवहन सम्पदा

पेज 37 | 15 अक्टूबर 2023

# **RB** ROBUST BRAKES<sup>TM</sup>

**BRAKE LININGS, DISC BRAKE PAD  
BRAKE SHOE 4 WHEELERS  
TRACTOR-DISC & LINING**

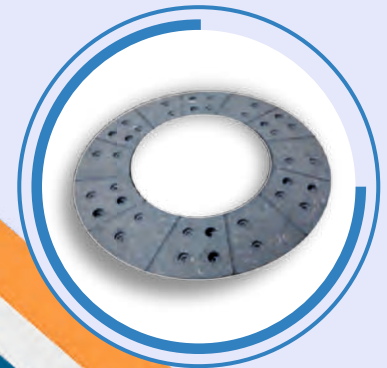

**OUR RANGE**



**Largest Customer Network**

**DEALERS  
ENQUIRIES  
SOLICITED**



## **Robust Autocomp Pvt. Ltd.**

1C/13, Rajnigandha Building, New Rohtak Road, Karol Bagh, Central Delhi, New Delhi 110005 IN

C-20, Phase II, Gautam Budh Nagar, Noida (UP) +91-8766356968, 9971346667

info@robustbrakes.com, sks@robustbrakes.com www.robustbrakes.com





*We not only maintain the highest industrial standards  
but also make sure we push our limits to serve the  
Value product to OEMs & other Markets.....*



BEST STEEL FOR BEST SPRINGS

Spring Leaf Processing & Heat Treatment

ACCURACY FROM CONTROLLED PROCESSES

Shot Peening, Assembly & Painting Lines

SPRINGS FOR LONG LIFE CYCLE

Inspection & Testing Facilities

TRUST OF CUSTOMERS



A prestigious venture of Sharda Group for manufacturing of Conventional & parabolic Leaf Springs. We make superior quality spring products with complete range under one roof. We have complete manufacturing and testing facilities for 36000 MTPA quality products.

## Sharda Auto Industries Ltd.

### Corporate Office

7th Floor, Da Rock, 230, Hill Road, Shivaji Nagar  
Nagpur-440 010 (Maharashtra)  
Mobile : +91-7028033416

### Regd. Office & Works

E-11, MIDC Industrial Area, Butibori, Nagpur-441 122  
Email : sail.mrktg@gmail.com Vist us at : www.shardaauto.in







Any Inquiry Contact us  
8426044998

परिवहन सम्पदा

पेज 39 | 15 अक्टूबर 2023

[www.gemco.co.in](http://www.gemco.co.in)

**Gemco**

Automotive Products P.Ltd.



- Rubber Parts
- Steering & Suspension
- Engineering Parts
- Control Cables
- Brake & Disc Pads
- Hoses & Fuel Lines
- Oil Seals
- Polyrub Filters

Scan for Mobile App



📞 9910080092-93-94-95

📍 E-1/319 4th Pusta, Sonia Vihar, Delhi- 110094



Since 1974



**TATA GENUINE PARTS**  
Let's go beyond

**GUPTA MOTOR COMPANY**



1070, Bara Bazar, Kashmere Gate  
Delhi- 110006

[www.guptamotor.com](http://www.guptamotor.com)

Scan for Mobile App



✉ [gmc@guptamotor.com](mailto:gmc@guptamotor.com)

+91-11-43161040 to 45

+91 9910080071 to 74





MANUFACTURER,  
EXPORTER & O.E.M. SUPPLIER

15 +  
Country Presence

25 +  
Year Experience

259 +  
Dealer & Distributor

**1300+**  
Type of Bearings

**Marc Bearings Pvt. Ltd.**  
is an ISO 9001 company from India manufacture and export wide range of Tapper, Spherical, Cylindrical Roller & Ball Bearings and other special types of bearings made from Chrome steel SAE 52100 / GCR15 as per International standard and specification.



**MARC BEARINGS PVT. LTD.**

MANUFACTURER : ALL TYPES OF ROLLER BEARINGS

Shapar Survey No.-34, Plot No.-17, Dharti Agro Gate, National Highway 27, Shapar (Veraval) 360 024, Dist. Rajkot. (Gujarat) INDIA.

Customer Care No.: +91-99047 22250

E-mail : sales@marcbearings.com

export@marcbearings.com

info@marcbearings.com

www.marcbearings.com

Safety First

ASM

Brake Lining | Clutch Buttons  
Clutch Facing | Pressure Die Casting

IATF 16949-2016 CERTIFIED



BSI Certificate Number : 724010  
IATF Number : 0366918



TATA | LEYLAND | AMW | VOLVO | MERCEDES  
EICHER CANTER | SWARAJ MAZDA | TATA 407, 608, 709, 909, 1109 & International Applications

OEM Customers



Export to

- ▶ Germany ▶ Kuwait
- ▶ Sri-Lanka ▶ Nepal
- ▶ Bangladesh ▶ Kenya
- ▶ South Africa ▶ Dubai
- ▶ Tanzania ▶ Bhutan

Manufactured By :

**ASM CASTINGS PVT. LTD.**

Plot No. 143, Sector-24, Faridabad-121 004 (Haryana)  
Phone : 0129-4340715 Mobile : 09810221004  
Email : sunilhandoo@asmcastings.in  
Visit us at : www.asmcastings.com





# ACMA Auto Show Dubai Pictorial Representation



Tiger Zinda Hai....



Madurai (Tamilnadu)  
30th Sept. & 1st & 2nd Oct. 2023

## Pictorial Memories



### दुर्गापुर व रानीगंज डीलर्स व मैकेनिक मीट कैमरे की नजर से..



REDMI NOTE 5 PRO  
MI DUAL CAMERA



**MACAS**  
AUTOMOTIVE

Tiger Zinda Hai....

मकास ऑटोमोटिव, फरीदाबाद

## सितम्बर में मदुरई (तमिलनाडु) से ACMA ऑटो एक्पो दुबई तक मकास का जलवा

फरीदाबाद। अक्टूबर 2023 भारत की अग्रिम पंक्ति में शामिल क्लच, ब्रेक, बटन (ओ.ई.एम. अप्रूव्ड) निर्माता कम्पनी मकास ऑटोमोटिव, फरीदाबाद दिन प्रतिदिन नई उंचाईयों को छूती जा रही है भारत के लगभग हर राज्य में अपने पैर पसार चुकी मकास ऑटोमोटिव ने इस वर्ष ACMA द्वारा आयोजित ऑटो एक्पो, दुबई में भी अपनी जलवा बिखेरा है तीन दिवसीय इस ऑटो शो में मकास ऑटोमोटिव के मैनेजिंग डायरेक्टर श्री अनुज मेहता के साथ एक्पोर्ट हेड मो. सलीम व टैक्नीकल टीम से श्री तरुण ने भाग लिया। जबरदस्त धूम के साथ-साथ अमेरिकन स्टैण्डर्ड की रेंज को प्रदर्शित किया गया।

इसी के साथ-साथ दक्षिण भारत में आयोजित 30 सितम्बर से 2 अक्टूबर तक तीन दिवसीय **मदुरई ऑटो शो** में भी मकास टीम द्वारा अपने प्रोडक्ट्स का प्रदर्शन दक्षिण भारतीय बाजारों में से आये डीलर्स व मैकेनिक्स के लिये बड़ी जोर-शोर के साथ किया। **मदुरई ऑटो शो** में कम्पनी के जी. एम. मार्केटिंग श्री प्रमोद कुमार के साथ मो. तनवीर खान व उनकी टीम ने भाग लिया। सभी विजिटर्स का जबरदस्त सपोर्ट मिला और मकास के अधिकृत वितरक **स्वर्णा मोटर्स**, **मदुरई** के श्री दक्षिणामूर्ती व उनके पुत्र श्री मनोज का भरपूर सहयोग प्राप्त हुआ। स्टॉल पर डीलर्स के साथ-साथ मैकेनिक्स भाइयों को भी सम्मान दिया जाता है।



मकास आटोमोटिव के जनरल मैनेजर श्री प्रमोद कुमार व्यक्तिगत उपस्थिति देकर प्रतिमाह भारत के किसी ना किसी कोने में एक डीलर्स व मैकेनिक मीट का आयोजन करते हैं जिसको हम समय-समय पर प्रतिमाह पत्रिका में प्रकाशित भी करते हैं। इसी श्रृंखला को निभाते हुए 5 व 6 अक्टूबर



## अक्टूबर में दुर्गापुर व रानीगंज में डीलर्स व मैकेनिक मीट सम्पन्न

2023 को वैस्ट बंगाल के रानीगंज व दुर्गापुर में एक डीलर्स व मैकेनिक मीट का अयोजन किया गया, जिसमें जबरदस्त कामयाबी प्राप्त हुई। श्री प्रमोद कुमार ने बताया कि रानीगंज में सुरेन्द्र मोटर कम्पनी गत 40 वर्षों हमसे जुड़े हुए हैं पहले सीए अब मकास द्वारा हमारे साथ खड़े हुए हैं। इसी के साथ दुर्गापुर में खण्डेलवाल मोटर्स के श्री गोविन्द खण्डेलवाल ने स्वयं मैकेनिक्स व फलीट ऑनर्स को आमंत्रित किया और उनसे सार्वजनिक रूप से कहा कि मकास के कोई भी प्रोडक्ट की जरूरत हो या इससे संबन्धित किसी भी प्रकार के प्रश्न हों तो आप मुझसे सम्पर्क कर सकते हैं **‘मैं इस प्रोडक्ट की गारंटी देता हूँ’** इस प्रकार की घाषणा दृढ़ विश्वास होने पर ही की जा सकती है।

रोड शो में श्री प्रमोद कुमार द्वारा हर घन्टे पूरे मैकेनिक्स व डीलर्स का आभार व्यक्त करते हुए सभी को एड्रेस भी किया। सभी मेहमानों ने कहा किसी भी कम्पनी के जनरल मैनेजर में 34 वर्षों के अनुभव के बाद भी गजब की एनर्जी देखने को मिलती है। श्री प्रमोद कुमार ने कहा कि मकास अपने ग्राहकों को प्रोफिट, सर्विस व बिजनस देता है और कस्टमर सर्विस में डायरेक्ट जी.एम. का नम्बर देता है जिससे हम अपने ग्राहकों से सीधे तौर पर जुड़ते हैं।

कम्पनी के जनरल मैनेजर श्री प्रमोद कुमार ने बताया कि प्रोडक्ट्स प्रदर्शनी में सभी रिटेलर्स व मैकेनिक्स द्वारा 160 से 430 डायल क्लच की फिनिशिंग तथा क्वालिटी को सराहा गया। 34 वर्षों का क्लच इण्डस्ट्रीज के अनुभवी श्री प्रमोद ने कहा कि दक्षिण भारत में बहुत से ओईएम व अच्छे ऑटो कम्पोनेन्ट्स निर्माता मौजूद हैं फिर भी हमने मकास के प्रोडक्ट्स की उपलब्धता पूरे वैस्ट बंगाल में बना रखी है।

श्री प्रमोद ने कहा कि मकास आज जहां है वो केवल अपने ग्राहकों के दम पर है हमने हमेशा ग्राहकों के साथ ईमानदारी, सम्मान और अपने मधुर संबंधों को ही प्राथमिकता दी है जिससे गत 34 वर्षों से इस प्रतिस्पर्धित बाजार में इस कामयाबी को पाना आसान कार्य नहीं है।



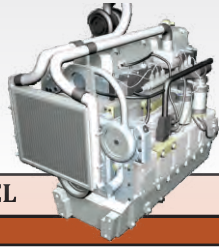

Market Report As on 06.10.2023

# TRACTOR ENGINE PARTS

MODEL		IPL	MAHLA	USHA	MPR	EVL	KAR	CRAWL SHAPE
PISTONS						VALVES		
FORD - 3600	STD	2085	RCP 3700	3400	3300			
FORD - 3600	003		SHM 3500			925	980	6000
FORD - 3600	005					1000	980	
FORD - 3600	010					1025	980	
FORD - 3600	015					1050	1050	
FORD - 3600	020		RCP 3700	RCP 3410	3300		1100	
FORD - 3600	025		SHM 3200				1100	
FORD - 3600	030					1050	1100	
FORD - 3600	040						1100	
FORD - 3600	050						1100	
FORD - 3610, 3620	STD		5150	6000	3850		900	
ESCORTS - 345			4500		3000	590	585	
ESCORTS - 335			2750	2800	2900	415	400	
ESCORTS - 335 DI			2650	2900	2900	725	685	
ESCORTS - 340			4900		4800		1300	
ESCORTS - 325 DI			3550				685	
ESCORTS - 430			3700		3050		1250	4650
ZETOR - 2511		1000	2400	2400	2200	380	415	3500
ZETOR - 2522 DI			3050	3100	2800		845	3500
ZETOR - 5911				4800	4200	1025	1025	7000
ZETOR - 735 FE		2850	4450	4400	4200		990	6800
H - 50					4200		880	
SWARAJ 735 (ESCORTS 37)			4500	4800	4150	625	665	
SARTAJ R.B.V.		1200	1375	1500	1200		410	
KIRLOSKAR DOUTZE						890		
KIRLOSKAR RB 001 (JCB)			1500	1800		750		
EICHER			1900			265	255	2900
EICHER SONA				2600			600	4300
EICHER DI				1700			260	
EICHER NC			1900	1500	1450		625	
EICHER			1875	1700	1450			
D - 575 (STD)		2250	2750	2400	2800	880	920	3500
B - 275 (O/S)		2475	2600	3000		650	750	3500
MASSY FORGUN 1035 (STD)		2025	2450	2100	2350	450	425	4600
12155 IPL		2415	2550	2500			425(P3P1)	4600
12170 IPL		2025						
12254 IPL								
12236 IPL		3050	3050					
12193 IPL		3400						
11293 IPL		2225						
11228 IPL		2625						
12237 IPL		3200						
11258 DI 575		2250			2050			

Courtesy By : SETHI AGENCIES 3682/19, First Floor, Shabi Market, Mori Gate, Delhi-6 Ph.: (O) 23935586, 41464019 (M) 9810651022 (R) 27604232

Note: We are publishing the net rates of the Delhi Market report which are just to give the readers and retailers an overview of the market. The magazine doesn't make any claim of goods being sold at these rates.

# अब ऐसे होगा रोड कंस्ट्रक्शन!

सड़क परिवहन और राजमार्ग राज्यमंत्री वी के सिंह ने कहा कि सड़कों के निर्माण के लिए पहले से तैयार सामग्री का उपयोग किया जाएगा। यह कदम राजमार्ग निर्माण को वर्तमान के 33 किमी प्रति दिन से 100-150 किमी प्रति दिन तक गति दे सकता है। सिंह ने कहा, हम वर्तमान में यह सुनिश्चित करने का लक्ष्य बना रहे हैं कि पुलों की नींव और अन्य चीजों के अलावा हमारे ज्यादातर सामान पूर्वनिर्मित हों। अन्य सभी सामान कारखाने में तैयार किया जाएगा। उसके बाद बनी-बनायी सामग्रियों को परियोजना स्थल पर भेज दिया जाएगा। इससे परियोजना स्थल पर प्रदूषण कम होगा। मंत्री ने कहा, काम तेजी से हो रहा है और मुझे भरोसा है कि वह दिन दूर नहीं है जब हम इन पूर्वनिर्मित सामग्रियों के साथ सड़क बनाने में सक्षम होंगे। अगर हम वर्तमान में रोजाना 33 किमी. की गति से सड़क बनाते हैं, तो आने वाले दिनों में पहले



से बने-बनाये सामानों के उपयोग से प्रतिदिन 100 से 150 किमी सड़क बनाया जा सकता है। सिंह ने उद्योग मंडल भारतीय वाणिज्य एवं उद्योग महासंघ (फिक्की) के कार्बनरहित निर्माण: निम्न कार्बन वाला भविष्य विषय पर आयोजित सम्मेलन में कहा कि सड़कों के निर्माण के अलावा, वैकल्पिक ईंधन के मानक भी स्थापित किए जा रहे हैं। सरकार हरित राजमार्गों पर भी काम कर रही है। सड़क मंत्रालय

एक्सप्रेसवे का निर्माण कर रहा है और कार्बन उत्सर्जन को कम करने के लिए राजमार्गों में सड़क के दोनों ओर पेड़ लगाने के साथ अन्य हरित कदम उठाये जा रहे हैं।



**GAJRA**  
No. 1 in Transmission Gears

**EATON (6S GEARS)**



Distributor :

**THE BRITISH MOTOR CAR CO. (1934) LTD.**  
BMC House, Showroom No. S-3, Govind Marg  
Adarsh Nagar, Jaipur - 302004 (Rajasthan)  
Mobile : 9811862019, 9829067001

## Market Report As on 06.10.2023 TRACTOR ENGINE PARTS

MODEL		GOETZE PLANE & DCES				USHA				IPL	MPR	
		STD	10	20	30	40	STD	10	20	40	IPL	MPR
FORD - 3600	Dces	1180		1180	1180		1400				800	850
FORD - 3610, 3620	Dces	1650					1900					
ESCORTS - 345	Dces	1350	1350				1275					
ESCORTS - 335	Dces	715	725				730					650
ESCORTS - 335 DI	Dces	715										
ESCORTS - 340	Dces	1300										
ESCORTS - 325 DI	Dces	800										
ESCORTS - 430	Dces	1225										
ZETOR - 2511	Dces	780	820		750	890	900					
ZETOR - 2522	Dces	975	1020			1140						
ZETOR - 5911 Shakti	Dces	1050				1090	1120					
ZETOR - 735 FE	Dces	1325				1460			675			
H - 50	Dces	900	950									
SWARAJ 735 (E. 37)	Dces	1400	1350			1600			850	715	975	
SARTAJ R.B.V.	Dces	510	480			590		320	350	265		
KIRLOSKAR DOUTZE	Dces	1375										
KIR. RB 001 (JCB)	Dces	500	500					325				
EICHER SONA	Dces	650				625						
EICHER DI	Dces	510	515	515	460	515						400
EICHER NC	Dces	510	(Shakti)					325				350
B - 275 (STD)	Dces	925	880			1030	880		800			750
B - 275 (O/S)	Dces									920		980
MAHINDRA DI	6192							DVM				
	Dces	1100	1550	1550		1075	1075	2400	1050	950	950	
M/F 1035 (STD)	Dces	825	720		700	725						

Courtesy By : SETHI AGENCIES 3682/19, First Floor, Shabi Market, Mori Gate, Delhi-6 Ph.: (O) 23935586, 41464019 (M) 9810651022 (R) 27604232

Note:- We are publishing the net rates of the Delhi Market report which are just to give the readers and retailers an overview of the market. The magazine doesn't make any claim of goods being sold at these rates.



# 2030 तक इंडिया में 5 एसयूवी लांच करेगी होंडा

**REVOLUTION™ TECHNOLOGY**

**FCL No.1**  
Rolling Bearings & Cool



**Customer Care : 096620 55055**

Divisional Distributor  
**SHRI SHYAM ENTERPRISES**  
Lucknow (U.P.) Mob. : 9415755436

व्हीकल निर्माता कंपनी होंडा कार्स इंडिया ने 2030 तक देश में पांच स्पोर्ट्स यूटिलिटी व्हीकल (एसयूवी) पेश करने की योजना बनाई है। वह तेजी से विकसित होते इस सेगमेंट में अपनी पैठ मजबूत करना चाहती है। जापान की कंपनी होंडा मोटर कंपनी की पूर्ण स्वामित्व वाली अनुषंगी कंपनी ने कहा कि नई कार 'एलिवेट' के साथ कंपनी ने मीडियम साइज एसयूवी सेगमेंट में प्रवेश किया, जिसकी कीमत 10.99-15.99 लाख रुपये (एक्स शोरूम दिल्ली) के बीच है। यह मॉडल हुंडई क्रेटा, मारुति सुजुकी ग्रैंड विटारा, किआ सेल्टोस और टोयोटा की अर्बन क्वांजर हैराइडर जैसी अन्य कार को प्रतिस्पर्धा देगा। होंडा कार्स इंडिया के अध्यक्ष एवं मुख्य कार्यपालक अधिकारी (सीईओ) ताक्युा त्सुमुरा ने कहा, "हमारा मकसद अब एसयूवी खंड पर है। एलिवेट से शुरुआत करते हुए हम 2023 तक पांच एसयूवी लाएंगे।" उन्होंने कहा कि कंपनी के लिए एसयूवी सेगमेंट में रहना बहुत महत्वपूर्ण है, जो सेल्स के मामले में अग्रणी बना हुआ है।



## Delhi Market Report AS ON 06.10.2023

# BEARINGS



Size	SKF	ABC	NBC	Size	SKF	ABC	NBC	Size	SKF	ABC	NBC
30204	260	225	-	33210	-	900	-	6301 2RS	110	-	98
30205	275	230	-	33211	-	1000	-	6302 2RS	211	-	155
30206	380	320	-	1988	355	285	-	6303 2RS	230	-	175
30207	395	335	-	24780	495	450	-	6304 2RS	218	-	187
30208	570	500	-	25572	630	475	-	6305 2RS	289	-	220
30209	475	360	-	28580	690	575	-	6306	360	-	265
30210	-	470	-	2789/29	520	475	-	6307	405	-	295
30211	870	-	-	332/44	550	500	-	6308	600	-	440
30212	-	645	-	31312L	1805	1765	-	6309	980	-	600
30306	475	-	-	320/32	325	285	-	6310	985	-	635
30308	670	-	-	32011	-	635	-	6311	1110	-	965
30309	940	-	-	3585/25	940	810	-	565/62	1325	1125	1020
32207	545	445	-	535/32	1020	865	-	566/63	1080	950	1020
32208	-	440	-	539/32	915	685	-	580/72	1105	935	970
32209	-	510	-	6201 2RS	118	-	91	6379/20	2100	1760	
32210	685	600	-	6202 2RS	125	-	96	683/72	1970	1650	1770
32211	660	465	-	6203 2RS	155	-	106	77712/487	1165	1035	1030
32212	960	855	-	6204 2RS	220	-	147	77713	-	1750	1730
32213	1370	1125	-	6205 2RS	285	-	197	48548110	320	280	280
32214	1195	1020	-	6206 2RS	385	-	265	501349/10	460	365	380
32216	1780	1350	-	6207 2RS	400	-	315	603049/11	590	455	490
32217	2100	1790	-	6208	397	-	300	86609/10	600	535	570
32305	485	450	-	6209	480	-	340	T4DC100	-	2125	-
32307	790	645	-	6210	500	-	360	NU309N	-	620	-
32308	735	580	-	6211	660	-	470	QJ309	-	620	-
32309	975	800	-	6212	750	-	460	NUP309N	-	620	-
33010	656	610	-	6213	865	-	625	1909L	-	1230	-
33019	1900	1530	-	6004 2RS	190	-	105	NU307MN	-	650	-
33111	925	735	-	6005 2RS	212	-	160	509043	-	220	-
33112	1135	1065	-	6006 2RS	260	-	285				
33115	-	1230	-	6007 2RS	300	-	215				

Courtesy By: **STATE MOTOR & BEARING AGENCY** Phone : (0) 011-60415042 (M) 9312838818 E-mail : rajesh\_juneja1007@yahoo.com

Note:- We are publishing the net rates of the Delhi Market report which are just to give the readers and retailers on overview of the market. The magazine doesn't make any claim of goods being sold at these rates.



**Somani Auto Pvt. Ltd.**

Somani Chambers, Besides Mohan Marriage Palace, G.E. Road, Tatibandh  
Raipur-492 004 Ph.: 6533351, 4022992, 4054351 E-mail : somaniauto@rediffmail.com

**Distributor  
TATA MOTORS  
Parts for  
Chhattisgarh**



Market Update As On 06.10.2023

**MACAS Auto Spares**

**FLY WHEEL ASSY. & FLY WHEEL RING**



Fly Wheel Assy. Part No.	Fly Wheel Ring Part No.	Description	Rates Fly Wheel Assy.	Rates Fly Wheel Ring
<b>TATA, FLY WHEEL ASSY &amp; RING</b>				
MFA-407-114		Flywheel Assy./Ring Tata 407 114 Teeth	4445	-
MFA-330-125	FWR-SE-125T	Fly Wheel Assy./Ring 330/310 Dia 125 Teeth	4270	952
MFA-330-125-S	FWR-SE-125T-S	Fly Wheel Assy./Ring 330/310 Dia 125 Teeth Sensor	5874	952
MFA-330-126	FWR-SE-126T	Fly Wheel Assy./Ring 330/310 Dia 126 Teeth	5352	952
MFA-330-127	FWR-HT-NM-127	Fly Wheel Assy./Ring 330/310 Dia Hole Type 127 Teeth	4763	952
MFA-352-138	FWR-HY-138 T	Fly Wheel Assy./Ring 352 Dia 138 Teeth	4657	843
MFA-352-138-S	FWR-HY-138 S	Fly Wheel Assy./Ring 352 Dia 138 Teeth Sensor	5103	843
MFA-380-T-138		Flywheel Assy 380 TML GB 75	7337	-
MFA-352-146	FWR-352-146T	Fly Wheel Assy./Ring 352 Dia 146 Hole Type Teeth	5168	980
MFA-352-146-S		Fly Wheel Assy./Ring 352 Dia 146 Teeth Sensor	5741	-
MFA-330-159	FWR-330-159 T	Fly Wheel Assy./Ring 330/310 Dia 159 Teeth	4763	777
MFA-330-159-S		Fly Wheel Assy.330/310 Dia 159 Teeth	-	-
MFA-352-173	FWR-750-173 T	Fly Wheel Assy./Ring 352 Dia 173 Teeth	4804	867
MFA-430-PRI		Flywheel Assy Tata Prima 430	10238	-
	FWR-2416-159 T	Fly Wheel Ring 2416 CNG Hole Type 159 Teeth	-	945
<b>Leyland, FLY WHEEL ASSY &amp; RING</b>				
MFA-380-LL		Flywheel Assy 380 Leyland 15" Sensor Type 136H	8713	-
<b>AMW, FLY WHEEL ASSY &amp; RING</b>				
MFA-AMW-138		Fly Wheel Assy. 138 Teeth Euro-II	7867	-
MFA-AMW-173		Fly Wheel Assy. 173 Teeth Euro-II	8107	-
MFA-AMW-138-III		Fly Wheel Assy. 138 Teeth Euro-III	8508	-
<b>Others FLY WHEEL ASSY &amp; RING</b>				
MFA-395-BNZ		Flywheel Assy Bharat Benz 395 Dia	9986	-
MFA-395-NVS		Flywheel Assy Mahindra Navistar 395 Dia	9986	-
MFA-430-BNZ		Flywheel Assy Bharat Benz 430 Dia	10238	-
MFA-430-PRI		Flywheel Assy Tata Prima 430 Dia	10238	-

Courtesy By : **SHEEL AUTO PARTS 9**, Guru Nanak Auto Market, Kashmere Gate, Delhi-6 (M) 9811401472, 8386394400

Note:- We are publishing the net rates of the Delhi Market report which are just to give the readers and retailers on overview of the market. The magazine doesn't make any claim of goods being sold at these rates.



**Manufacturer of Clutch Pads, Sintered Disc Brake Pads  
Clutch Facing & Clutch Plates**

**Yaman Engitech Pvt. Ltd.**

B-250 to B-277, Sector 92, Noida-201 304 (U.P.)

For Business Enquiry Please Contact

Mr. Anuj Kapoor # 7827384775 Email : info@yamanengitech.in

**Distributors & Stockist Enquiries Solicited**

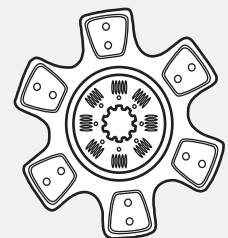

**KCBP**  
Kapoor Clutch & Brake Pads





# 3 वर्ष में 1,00,000 करोड़ रुपये की होगी इंडियन टायर इंडस्ट्री

नई क्षमताओं का विकास होने से भारत के टायर उद्योग का कुल कारोबार अगले तीन साल में एक लाख करोड़ रुपये तक पहुंच जाएगा। उद्योग संगठन ऑटोमोटिव टायर मैनुफैक्चर्स

एसोसिएशन (एटीएमए) ने यह अनुमान लगाया। उद्योग ने नई क्षमता के निर्माण और उत्पादन को बढ़ाने के लिए बीते तीन वर्ष में 35,000 करोड़ रुपये को निवेश किया है।



खंडों का आकार भी महामारी-पूर्व के स्तर तक पहुंच चुका है या पहुंच रहा है और इससे टायर की मांग बढ़ रही है।" शर्मा ने कहा कि भारत में नीति और नियामकीय माहौल भी उद्योग में प्रतिस्पर्धा को बढ़ावा दे रहे हैं। उन्होंने कहा कि पुराने वाहनों को चलान से बाहर करना और 15 साल पुराने सरकारी वाहनों के पंजीयन का नवीकरण नहीं होने से नए वाहनों की मांग पैदा होगी जिससे टायर समेत संबंधित क्षेत्रों को लाभ मिलेगा और आर्थिक वृद्धि की गति भी बढ़ेगी।

**No. 1 in Transmission Gears**

STEEL RINGS WITH THREADED / MOLY / CARBON LINING

Carbon Threaded      Moly Carbon Coated      Carbon Lining

**Distributor :**

**THE BRITISH MOTOR CAR CO. (1934) LTD.**  
 BMC House, Showroom No. S-3, Govind Marg  
 Adarsh Nagar, Jaipur - 302004 (Rajasthan)  
 Mobile : 9811862019, 9829067001

एटीएमए ने एक बयान में कहा, "अगले कुछ वर्षों तक हमारी सबसे तेजी से बढ़ने वाली अर्थव्यवस्था होगी। उसमें बढ़ती मांग को पूरा करने के लिए नई क्षमताओं का भी आने वाले वर्षों में विकास होगा।" आर्थिक गतिविधियों में तेजी और अवसरचना विकास पर जोर को देखते हुए मांग और मजबूत होने की उम्मीद है। एटीएमए ने कहा, "नई क्षमता उद्योग को अगले तीन साल में कारोबार को बढ़ाकर एक लाख करोड़ रुपये का करने में मदद करेगी। अभी मौजूदा कारोबार 75,000 करोड़ रुपये है।" संगठन के चेयरमैन सतीश शर्मा ने कहा, "चुनौतीपूर्ण समय में, सभी प्रमुख टायर श्रेणियों में निवेश किया गया है। वाहन क्षेत्र के अलग-अलग

Market Update As On 06.10.2023			MACAS Auto Spares		
NEW GENERATION CLUTCH			NEW GENERATION CLUTCH		
Part No	Description	Rate	Part No	Description	Rate
<b>TATA 430 DIA, 17" (Prima)</b>			<b>Mahindra Navistar</b>		
MDA-430-PRI	Tata Prima Diaphragm Cover Assy. 430 dia	10730	MCD-380-NVS-11mm	Mahindra Navistar 380 Dia CL. Disc 1.75" Hub 11mm	6380
MCD-430-PRI-AF	Tata Prima Clutch Disc 430 dia high copper AF facing	7946	MDA-395-NVS	Mahindra Navistar Diaphragm Assy. 395 dia	9918
COMB-430-PRI	Tata Prima Clutch Disc 430 dia high copper AF facing	18502	MCD-395-NVS-AF	Mahindra Navistar Clutch Disc 395 dia High Copper	5799
<b>TATA 380 DIA, 15" (Signa)</b>			COMB-395-NVS-AF	Mahindra Navistar 395 Cover Assy+Clutch Disc	15544
MDA-380-S	Tata Signa 380 Diaph. Assy.	10753	MCD-395-NVS-AF	Mahindra Navistar Clutch Disc 395 dia with Valeo Facings	7018
MCD-380-S-AF	Tata Signa 380 Dia AF Cl. Disc 1.75" Hub	5824	<b>Eicher Motors</b>		
MCD-380-AF-11.8	Tata 2515, 380 Dia AF CL. Disc 1.75" Hub 11.8mm	5824	MCD-430-AF-ECH	Eicher Pro 430 Dia AF Clutch Plate	8710
MCD-380-AF-10	Tata 3518,4018,3118,3718,2518 CL. Disc 1.75" Hub 10mm	5824	MDA-430-AF-ECH	Eicher Pro 430 Diaphragm Cover Assy	11610
COMB-380-S	Tata 380 Diaph. Assy.+ Disc AF 36 Hole	16403	MCD-330-AF-ECH	Eicher 330 Dia Hi-Copper Disc	4190
<b>Leyland 15", 380 Dia</b>			MDA-330-ECH	Eicher 330 Dia Diaphragm Assy.	6404
MDA-LL-380-NM	Leyland 380 Diaph. Assy. For 1618/1, 1618/2, 2518XL	10753	COMB-330-ECH	Eicher 330 dia Disc+Diaph. Assy.	10380
MCD-LL-380-AF	Leyland 380 Dia 1.5" Cl. Disc Hi Copper 36 Hole 14mm	5824	MCD-395-AF-ECH	Eicher Pro 6031, 395 Dia AF Clutch Plate	6200
MCD-LL-380-AF	Leyland 380 Dia 1.75" Cl. Disc Hi Copper 36 Hole 14mm	58240	MDA-395-ECH	Eicher Pro 6031, Diaphragm Cover Assy	10358
MCD-LL-380-4.5	Leyland 380 Dia 1.5" Hub Cl. Disc Hi Copper 10mm	5824	<b>Volvo 17"</b>		
COMB-LL-380-NM	Leyland 380 Diaph. Assy.+ Disc AF 36 Hole	16402	MCD-430-V	Volvo 430 Dia Clutch Disc	9225
<b>Leyland 13", 330 Dia (Leyland E-Comet)</b>			MDA-430-V	Volvo 430 Dia Diaphragm Assy.	12519
MCD-LL-330-AF-EC	Leyland E-Comet 330 Dia Hi-Copper Disc	4190	MCD-430-VA	Volvo Automatic 430 Dia Clutch Disc	11860
MDA-330-LL	Leyland E-Comet 330 Dia Diaphragm Assy.	6405	MDA-430-VA	Volvo Automatic 430 Dia Diaph. Cover Assy.	19789
COMB-LL-330-EC	Leyland E-Comet 330 dia Disc+Diaph. Assy.	10450	<b>Mercedes Benz</b>		
<b>Bharat Benz (Daimler India)</b>			MCD-430-AF-ACT	Actros 430 Dia Clutch Disc AF	11860
MDA-360-BNZ	Bharat Benz Diaphragm Assy. 360 dia	7021	MDA-430-ACT	Actros 430 Dia Cover Assy	19768
MCD-360-BNZ-AF	Bharat Benz Clutch Disc 360 dia High Copper	5324	<b>AMW (Asia Motor Works)</b>		
MDA-395-BNZ	Bharat Benz Diaphragm Assy. 395 dia	9859	MCD-380-B	AMW 380 Dia Ceramic Clutch Disc	4447
MCD-395-BNZ-AF	Bharat Benz Clutch Disc 395 dia High Copper	5799	MDA-380-AMW	AMW 380 Dia Cover Assy	12348
COMB-395-BNZ-AF	Bharat Benz 395 Cover Assy+Clutch Disc	15485	<b>Clutch Bearing Assy</b>		
MCD-430-AF-BNZ	Bharat Benz Clutch Disc 430 dia High Copper	7946	MRB-430-PRI	Bearing Assy. Tata Prima 430 Dia	2726
MDA-430-BNZ	Bharat Benz Diaphragm Assy. 430 dia	10730	MRB-430-BNZ	Bearing Assy. Bharat Benz 430 Dia	2842
<b>MAN</b>			MRB-395-BNZ	Bearing Assy. Bharat Benz 395 Dia	2610
MDA-395-MAN	MAN Truck Diaph. Cover Assy. 395 Dia	10150	MRB-395-NVS	Bearing Assy. Mahindra Navistar 395 Dia	2610
MCD-395-AF-MAN	MAN Truck Clutch Disc 395 Dia	6264			
MCD-430-AF-MAN	Bharat MAN Clutch Disc 430 dia High Copper	7946			
MDA-430-MAN	Bharat MAN Clutch Disc 430 dia High Copper	10730			

Courtesy By : SHEEL AUTO PARTS 9, Guru Nanak Auto Market, Kashmere Gate, Delhi-6 (M) 9811401472, 8386394400  
 Note: We are publishing the net rates of the Delhi Market report which are just to give the readers and retailers an overview of the market. The magazine doesn't make any claim of goods being sold at these rates.





Market Update As On 06.10.2023  
**MACAS Auto Spares**  
**CLUTCH (HCV/LCV)**



Part No	Description	Rate
<b>TATA 380 DIA - GB-75, 15" (Tata 3518, 4018)</b>		
MCA-380	Tata 380 Dia Cover Assy.	9470
MCD-380-HK-36	Tata 380 Dia Clutch Disc (HC Facing) 36 Hole	4841
MCD-380-HK-V-AF	Tata 380 Dia Clutch Disc with Valeo F510 Facing	5219
MCD-380-B-DGL	Tata 380 Dia Diagonal Button Clutch Disc	4968
COMB-380-0	Combo Tata 380 Dia Clutch Disc AF+Cover Assy.	14146
MLK-380	Tata 380 Dia Lever Kit	1540
MSK-380	Tata 380 Dia Spring Kit	1278
MPP-380	Tata 380 Dia Tawa / Pressure Plate with Bearing	2565
MPP-380-WB	Tata 380 Dia Tawa / Pressure Plate without Bearing	2449
MRP-T-380	Tata 380 Release Plate GB 75 with U type Spring	405
MRP-380	Tata 380 Release Plate GB 75	590
MRB-T-380-S	Clutch Release Bearing Tata GB-75	1644
MRB-T-380-B	Clutch Release Bearing Tata GB-75	0
<b>TATA 353 DIA - GB-60, 14" (Tata 2515 TC, Eicher Truck)</b>		
MCA-353	Tata 352 Dia Cover Assy.	9539
MCA-353-WB	Tata 352 Dia Cover Assy. Without Bearing	7518
MCA-353-P	Tata 352 Dia Cover Assy. Push Type	8877
MCD-353-B	Tata 352 Dia Clutch Disc 6 paddle (1.75")	4297
MCD-352-B	Tata 352 Dia Clutch Disc 6 paddle GB-50 (1.5")	4297
COMB-353-0	Tata 352 Dia Clutch Disc Ceramic + Cover Assy.	13587
COMB-353-AF	Tata 352 Dia Clutch Disc AF + Cover Assy. Push Type	12600
MCD-353-AF	Tata 353 Dia Clutch Disc 1.75" AF Facing	3769
MLK-352	Tata 352 Lever Kit	1299
MLK-352-P	Tata 352 Lever Kit Push Type	1299
MSK-352	Tata 352 Spring Kit	970
MPP-352	Tata 352 Tawa / Pressure Plate	2232
MPP-352-Wo/B	Tata 352 Tawa / Pressure Plate without Bearing	2116
MPP-352-P	Tata 352 Tawa / Pressure Plate Push Type	2232
MRB-352	Clutch Release Bearing Tata GB-50	1964
MRB-353	Clutch Release Bearing Tata GB-60	1964
<b>TATA 330 DIA, 13" (Tata 131310, 1612, 1613, 2513, 2518)</b>		
MCA-330-3L	Tata 330 Dia Cover Assy. 3 Lever	5228
MCA-330-4L-8 H	Tata 330 Dia Cover Assy. 4 Lever 8 HOLE	4907
MCA-330-4L	Tata 330 Dia Cover Assy. 4 Lever	4907
MCA-330-3L-SM	Tata 330 Dia 3L Assy Sheet Metal	5548
COMB-330-4L	Tata 330 Dia Clutch Ceramic + Cover Assy. 4L	8657
COMB-330-3L	Tata 330 Dia Clutch Ceramic + Cover Assy. 3L	8794
COMB-330-4L-AF-8 H	Tata 330 Dia Clutch AF + Cover Assy. 4L 8 HOLE	7211
COMB-330-4L-AF	Tata 330 Dia Clutch AF + Cover Assy. 4L	7211
COMB-330-3L-AF	Tata 330 Dia Clutch AF + Cover Assy. 3L	7500
MCD-330-B	Tata 330 Dia Clutch Button Disc (6 Paddle)	3917
MCD-330-AF	Tata 330 Dia Clutch Disc (AF Facing)	2622
MLK-330-3L	Tata 330 Lever Kit 3 Lever	1187
MSK-330-3L	Tata 330 Spring Kit 3 Lever	836
MLK-330-4L	Tata 330 Lever Kit 4 Lever	1141
MSK-330-4L	Tata 330 Spring Kit 4 Lever	868
MPP-330-3L	Tata 330 Tawa / Pressure Plate 3 Lever	2056
MPP-330-4L	Tata 330 Tawa / Pressure Plate 4 Lever	1903
MCC-330-3L	330 DIA Cover 3 Lever	1623
MCC-330-4L	330 DIA Cover 4 Lever	11778
<b>TATA 310 DIA, GB-40, 12" (Tata 1210/SE, 1312, 1109, 1510, 1612, LPT)</b>		
MDA-310	Tata 310 Cover Assy. Diaph. Type	4088
MCA-310	Tata 1210-SE, 1510 Cover Assy. Lever Type 4L	4169
COMB-310-AF	Tata 310 Dia AF Disc + Cover Assy.	6314
COMB-310-M	Tata 310 Dia Moulded Disc + Cover Assy.	5606
COMB-310-DP	Tata 310 Dia AF Disc + Diaph. Cover Assy.	6117

Part No	Description	Rate
MCD-310-AF	Tata 310 Dia Clutch Disc with AF Facing Open Window	2236
MCD-310-AF-CW	Tata 310 Dia Clutch Disc with AF Facing Close Window	2236
MCD-310-M	Tata 310 Dia Clutch Disc with Asb. Facing	1809
MLK-310	Tata 310 Lever Kit	760
MSK-310	Tata 310 Spring Kit	534
MPP-310	Tata 310 Tawa / Pressure Plate 4L	1368
MCC-310	Tata 310 Cover	1463
<b>TATA 1210-D, GB-27, 11" , 280mm</b>		
MCA-101	Tata 1210 D cover Assly	2283
MCD-101-AF	Tata 1210 D Clutch Disc AF	1513
MCD-101-M	Tata 1210 D Clutch Disc ASB	1315
MSK-101	Tata-1210 D Spring Kit	267
MLK-101	Tata-1210 D Lever Kit	612
MPP-101	Tata-1210 D Tawa/Pressure Plate	1216
MCC-101	Tata-1210 D Cover	780
<b>TATA 709 - 280 DIA / LCV</b>		
MDA-280	Tata 709 Turbo Cover Diaph. Type Assy.	3078
MCD-280-AF	Tata 709 Turbo (GB-27) 280mm (11") Clutch Disc	2090
COMB-280-0	Tata 709 Turbo Clutch Disc AF+Diaph. Cover Assy.	5018
MCD-102-AF	Tata 709 (GB-27) 280mm (11") Clutch Disc AF Facing	2017
MCD-102-M	Tata 709 (GB-27) 280mm (11") Clutch Disc Asb.Facing	1720
<b>TATA 407 - 240 DIA / LCV</b>		
MDA-240	Tata 407 Turbo Cover Assy. Dia. Type	2236
MCD-240-AF	Tata 407 Turbo (GB-18) 240mm AF Clutch Disc	1524
COMB-240-0	Tata 407 Turbo Clutch Disc AF+Diaph. Cover Assy.	3738
MCD-240-M	Tata 407 (GB-18) 240mm Clutch Disc Asb. Facings	1343
MCD-2406-AF	Tata 407 (GB-18) 240mm Clutch Disc AF Facings	1487
MDA-240-NA	Tata 407 NA Cover Assy. Dia. Type	2328
MDA-207-DI	Tata 207 DI Cover Assy. 240 Dia.	2205
MCD-207-DI	Tata 207 DI AF Clutch Disc 240 Dia	1543
<b>TATA</b>		
COMB-160-IRS	Tata IRIS 160 Dia Set	1257
MCD-160-IRS-AF	Tata IRIS 160 Dia Clutch Disc AF	507
MDA-160-IRS	Tata IRIS 160 Dia Clutch Cover Assy.	819
MCS-170-KIT	Tata ACE Clutch set	1577
MDA-170	Tata ACE Clutch Cover Assy.	939
MCD-170-AF	Tata ACE Clutch Disc AF	745
Comb-190-ACE	Tata Super Ace 160 Dia Set	2318
MCD-190-ACE-AF	Tata Super ACE Clutch Disc AF	1016
MDA-190-ACE	Tata Super ACE Clutch Cover Assy.	1351
Comb-215-W	Tata Winger 215 Dia Set	3089
MCD-215-AF	Tata Winger 215 Dia Clutch Disc	1489
MDA-215-W	Tata Winger 215 Dia Cover Assy.	1693
<b>LEYLAND 15" , 380 Dia (Taurus 2516/Tipper/Tusker)</b>		
MCA-LL-380	Cover Assy. Leyland 15" 380 Dia	8582
MCD-LL-380-B-1.75	Taurus-2516/Tipper/Tusker 15" CD 380 Dia 6 Paddle 1.7"	4823
MCD-LL-380-B-1.5	Taurus-2516/Tipper/Tusker 15" CD 380 Dia 6 Paddle 1.5"	4603
MCD-LL-5001-B-1.5"	Leyland 380 Dia 6 Paddle 1.5" Button 4.8mm	4603
MCD-LL-2004-AF	Leyland 15" Clutch Disc AF Facing Rigid Type	3131
MBP-LL-380-4L	Back Plate Leyland 15" -4L	2679
MFP-LL-380-4L	Face Plate Leyland 15" -4L	2175
MLK-LL-380-4L	Leyland 15" Minor Lever Kit - 4L	987
MSK-LL-380-4L	Leyland 15" Spring Kit - 4L	791
MCA-LL-380-LVR	Leyland 380 dia Assy 3L (Lever Type)	9470
MCD-LL-380-AF-5.5	Leyland Clutch Disc 380 Dia AF 1.75" 14mm Thk	5988
MCD-LL-380-AF	Leyland 380 Dia Cl. Disc Hi Copper 36 Hole	6814
MCD-380-AF-1.5	Leyland 380 Clutch Disc 1.5" , 10mm thick Facing	7242

Courtesy By : **SHEEL AUTO PARTS** 9, Guru Nanak Auto Market, Kashmere Gate, Delhi-6 (M) 9811401472, 8386394400

Note:- We are publishing the net rates of the Delhi Market report which are just to give the readers and retailers on overview of the market. The magazine doesn't make any claim of goods being sold at these rates.





## Market Update As On 06.10.2023

# MACAS Auto Spares

## CLUTCH (TRACTORS)



Part No	Description	Rate
<b>PTL SWARAJ/SONALIKA (280mm Dia/11"/12"/13")</b>		
MCA-T-2801	Sonalika Tractor 11" Cover Assy 3L	2339
MDA-T-2875	PTL Diaph. Spg. Swaraj/Sonalika	3078
MCD-T-2801-AF	PTL 11" Clutch Disc Rigid Type 735/855-AF	1165
MCD-T-2801-M	PTL 11" Clutch Disc Rigid Type 735/855-M	868
MCD-T-721000-AF	PTL 11" Clutch Disc 855 Spring Type-AF	1218
MCD-T-721000-M	PTL 11" Clutch Disc 855 Spring Type-M	1085
MCD-T-313-AF	PTL 12" Clutch Disc 855 -AF	1728
MCD-T-313-M	PTL 12" Clutch Disc 855 -M	1529
MCD-T-2894-AF	Sonalika / PTL 11" Clutch Disc Rigid 735/855-AF	1300
MCD-T-2894-M	Sonalika / PTL 11" Clutch Disc Rigid 735/855-ASB	1139
MCD-T-2895-AF	Sonalika / PTO 11" Clutch Disc Rigid 735/855-AF	1267
MCD-T-2895-M	Sonalika / PTO 11" Clutch Disc Rigid 735/855-ASB	911
MCD-T-2652-M	Swaraj 735-OM 10" Rigid Clutch Disc-ASB	780
MCA-T-3106	12" 4 Lever Clutch Assy. Tractor	4169
MCD-T-2835-AF	Swaraj 855 PTO 11" Clutch Disc 36 Hole -AF	132
MCD-T-2835-M	Swaraj 855 PTO 11" Clutch Disc 36 Hole - ASB	911
MBDT-2837-5SN8	Sonalika Tractor 11" Clutch Disc 5 Fan Miba Button	3043
MBDT-2836-4SN8	Sonalika Tractor 11" Clutch Disc 4 Fan Miba Button	2830
MPP-T-2801	Sonalika PTL 11" Pressure Plate (Tawa)	1038
MLK-T-2801	Sonalik PTL 11" Lever Kit	576
MSK-T-2801	Sonalika PTL 11" Spring Kit	256
MDCA-T-2866	Sonalika Tractor Dual Cover Assy. P.T.O	10572
MCD-T-2866-AF	Sonalika PTO 11" Clutch Disc 24 Hole Rigid Type -AF	1275
MCD-T-2866-M	Sonalika PTO 11" Clutch Disc 24 Hole Rigid Type -M	1032
MDA-T-3106	SWARAJ 855 12" DIAPHARAM ASSY	4088
COMB-T-3101-AF	Combo Preet Combine 310 CCA+AF Disc	6314
COMB-T-3101-M	Combo Preet Combine 310 CCA + Asb. Disc	5606
COMB-T-3101-DP	Combo Swaraj 855, 310 Dia Diaph+AF Disc	6117
MCD-T-3101-AF-O/W	Clutch Disc 12" AF Preet Combine OW	2236
MCD-T-3101-AF-C/W	Clutch Disc 12" AF Preet Combine -CW	2236
MCD-T-3101-M-O/W	Clutch Disc 12" Preet Combine OW Moulded	1809
MLK-T-3106	SWARAJ 12" LEVER KIT-4L	760
COMB-T-2875-AF	Combo Sonalika Diph. Assy + AF Disc	5018
MCD-T-2875-AF	Swaraj/Sonalika Cl. Disc AF 280	2090
MCA-T-3301-3L	Swaraj Combine 330 3L Cover Assy.	5228
MCA-T-3301-4L	Swaraj Combine 330 Dia 4L Assy.	4907
MCA-T-3301-4L 8 H	Swaraj Combine 330 Dia 4L Assy. 8 Hole	4907
COMB-T-3301-4L	Combo Swaraj Combine 330+Butt Disc	8657
COMB-T-3301-4L 8 H	Combo Swaraj Combine 330+Butt Disc 8 HOLE	8657
COMB-T-3301-3L	Combo Swaraj Combine 330 CCA+Butt Disc	8794
COMB-T-3301-4L -AF	Combo Swaraj Combine 330 CCA+AF Disc	7211
COMB-T-3301-4L -AF-8 H	Combo Swaraj Combine 330 CCA+AF Disc 8 HOLE	7211
COMB-T-3301-3L -AF	Combo Swaraj Combine 330 CCA+AF Disc	7500
MCD-T-3301-B	Swaraj Combine 330 Dia Button Disc	3917
MCD-T-3301-AF	Swaraj Combine 330 Dia AF HI Cooper Disc	2662
<b>I.T.L. SONALIKA (295mm Dia/11.5")</b>		
MCD-T-2920-AF	Sonalika 11.5 Cussioned spring Rigid Disc -AF	1333
MCD-T-2920-M	Sonalika 11.5 Cussioned spring Rigid Disc -M	1058
<b>EICHER / TAFE (Dia/9.25" &amp; 10")</b>		
MCD-T-2320-AF	Eicher / Tafe Tractor Clutch Disc Rigid Type -AF	782
MCD-T-2320-M	Eicher / Tafe Tractor Clutch Disc Rigid Type -M	676
MCD-T-2321-AF	Eicher Tractor Disc 9.25" Spring Type -AF	1067
MCD-T-2321-M	Eicher Tractor Disc 9.25" Spring Type -M	925
MCD-T-2654-AF	Eicher Tractor Disc 10" Rigid Disc -AF	918
MCD-T-2654-M	Eicher Tractor Disc 10" Rigid Disc -M	780

Part No	Description	Rate
<b>EICHER (280mm Dia/11")</b>		
MCD-T-28105-AF	Eicher Tractor 11" PTO Disc AF	1398
MCD-T-28105-M	Eicher Tractor 11" PTO Disc M	780
MCD-T-28106-AF	Eicher Tractor 11" Spring Tpe Disc NM 4mm	1651
MCD-T-28106-M	Eicher Tractor 11" Spring Tpe Disc NM 4mm	1552
MCD-T-2865-AF	Eicher Tractor Disc 11" Spring Type - AF	1458
MCD-T-2865-M	Eicher Tractor Disc 11" Spring Type - M	1282
<b>FORD 3600 (280 mm Dia/11")</b>		
MCA-T-1600	Ford Tractor 11" Cover Assy.	2339
MDA-T-2876	Ford Diaph Cover Assy. 11"	3078
MCD-T-1601-AF	Ford Tractor 3600 Clutch Disc 11"-AF	1218
MCD-T-1601-M	Ford Tractor 3600 Clutch Disc 11"-M	1131
MCD-T-1602-AF	Ford Tractor 5000,5500 Clutch Disc 11' 4mm AF	1636
MCD-T-1602-M	Ford Tractor 5000,5500 Clutch Disc 11' 4mm M	1552
MBDT-1601-4FR10	Ford Tractor 11" Clutch Disc 4 Fan Miba Button	2830
MBDT-1601-5FR10	Ford Tractor 11" Clutch Disc 5 Fan Miba Button	3043
MCC-T-1600	Ford Tractor 11" Cover	711
MPP-T-1600	Ford Tractor 11" Pressure Plate (Tawa)	1038
MLK-T-1600	Ford Tractor 11" Lever Kit	576
MSK-T-1600	Ford Tractor 11" Spring Kit	256
<b>H.M.T. ZETOR - 2011/2511 &amp; 5911 (280mm Dia/11")</b>		
MCD-T-1701-AF	HMT Tractor 11" Clutch Disc (16 Spl.) 2011 / 2511 / 3011-AF	1146
MCD-T-1701-M	HMT Tractor 11" Clutch Disc (16 Spl.) 2011 / 2511 / 3011-M	889
MCD-T-1702-AF	HMT Tractor 11" PTO Clutch Disc 28 Spl. 5911-AF	1146
MCD-T-1702-M	HMT Tractor 11" PTO Clutch Disc 28 Spl. 5911-M	889
MCD-T-1703-AF	HMT Tractor 11" Clutch Disc 18Spl.5911/Reg-AF	1146
MCD-T-1703-M	HMT Tractor 11" Clutch Disc 18Spl.5911/Reg -M	925
MCD-T-1704-AF	HMT Tractor 11.5" Clutch Disc 18Spl.5911/4515 Reg-AF	1351
MCD-T-1704-M	HMT Tractor 11.5" Clutch Disc 18Spl.5911/4515 Reg-M	1043
<b>MAHINDRA &amp; MAHINDRA-INTER- 275 (255mm Dia/10")</b>		
MCD-T-2651-AF	M & M 10" Clutch Disc -AF	875
MCD-T-2651-M	M & M 10" Clutch Disc -M	658
MCD-T-2653-AF	M & M 10" Clutch Disc (Sprg/Type)275 -AF	1103
MCD-T-2653-M	M & M 10" Clutch Disc (Sprg/Type)275 -M	943
<b>M &amp; M-INTER- 434/444 &amp; 575, ARJUN, BP (280mm Dia/11")</b>		
MCA-T-1860	M & M 11" Cover Assy. Wide Lever	2227
MCA-T-1850	M & M 11" Cover Assy. 434/444 (Thin & RLP)	2313
MCA-T-1800	M & M 11" Cover Assy. 280 Dia	1967
MDA-T-2878	M & M 11" Diaphragm Cover Assy.	3184
MDA-T-2867	M & M Arjun 11" Diaphragm Cover Assy.	3078
MCD-T-1851-AF	M & M 11" Clutch Disc 434/575 - AF	2494
MCD-T-1851-M	M & M 11" Clutch Disc 434/575 -M	1281
MCD-T-2867-AF	Mahindra Arjun / Bhoomiputra 3.5mm 11" 40 Hole Disc-AF	1681
MCD-T-2867-V-AF	Mahindra Arjun / Bhoomiputra 3.5mm 11" (5 Spring) Disc-AF	1681
MCD-T-101-AF	M & M 3.5mm 11" Clutch Disc-AF	1513
MCD-T-101-M	M & M 3.5mm 11" Clutch Disc-ASB	1315
MBDT-2850-4MM10	M & M 11" Clutch Disc 4 Fan Miba Button	2830
MBDT-2851-5MM10	M & M 11" Clutch Disc 5 Fan Miba Button	3043
MBDT-2858-3MM10	M & M 11" Clutch Disc 3 Fan Miba Button Rigid	1792
MBDT-2883-4AN10	M & M Arjun Nova 11" Clutch Disc 4 Fan Miba Button	2830
MBDT-2884-5NM21	M & M Arjun NM 11" Clutch Disc 5 Fan Miba Button	3043
MBDT-2885-4BP10	Mahindra Bhumiputra Button Disc 4 Fan 10 teeth	2830
MBDT-2886-5BP10	Mahindra Bhumiputra Button Disc 5 Fan 10 teeth	3043
MCC-T-1850	M & M 11" Cover 434/444	604
MPP-T-1850	M & M 11" Pressure/plate (Tawa)	1038
MRP-T-1850	M & M 11" Release Plate	249
MLK-T-1860	M & M 11" Lever Kit	576

Courtesy By : **SHEEL AUTO PARTS** 9, Guru Nanak Auto Market, Kashmere Gate, Delhi-6 (M) 9811401472, 8386394400

Note:- We are publishing the net rates of the Delhi Market report which are just to give the readers and retailers an overview of the market. The magazine doesn't make any claim of goods being sold at these rates.



# Market Update As On 06.10.2023

## MACAS Auto Spares

### CLUTCH (HCV/LCV)



Part No	Description	Rate
<b>LEYLAND 14" , 352 Dia (Viking/Cheetah/Tusker-1613/2214)</b>		
MCA-LL-350-3L	Cover Assy. Leyland 14" 3 Lever	7633
MCA-LL-350-4L	Cover Assy. Leyland 14" 4 Lever	7974
MCD-LL-350-B	Leyland 14" Clutch Disc 6 Paddle Button Type	4603
MCD-LL-350-AF-TK	Viking/Cheetah/Tuskar-1613/2214, 14" Cl.Disc Thick AF Facing	2879
MCD-LL-350-AF-TH	Viking/Cheetah/Tuskar-1613/2214, Hino 14" Cl.Disc Thin AF Facing	2662
MCD-LL-350-M-TK	Viking/Cheetah/Tuskar-1613/2214, 14" Cl.Disc Thick Facing	2277
MCD-LL-350-M-TH	Viking/Cheetah/Tuskar-1613/2214, Hino 14" Disc Thin Asb Facing	2222
MWP-LL-350-3L	Withdrawl Plate 14" 3L	282
MWP-LL-350-4L	Withdrawl Plate 14" 4L	297
MFP-LL-350-3L	Face Plate Leyland 14" - 3L	1292
MFP-LL-350-4L	Face Plate Leyland 14" - 4L	1620
MBP-LL-350-3L	Back Plate Leyland 14" - 3L	2122
MBP-LL-350-4L	Back Plate Leyland 14" - 4L	2569
MLK-LL-350-4L	Leyland 14" Minor Lever Kit - 4L	931
MSK-LL-350-4L	Leyland 14" Spring Kit - 4L	777
<b>LEYLAND 13" , 330 Dia (Leyland Comet)</b>		
MCD-LL-330-AF	Leyland 330 Dia Clutch Disc AF	2976
MCA-LL-330-4L	330 Dia Leyland Cover Assy. 4 Lever	5283
MCD-LL-330-B	330 Dia Leyland Button Disc (6 PADDLE)	3974
<b>LEYLAND 12" , 310 Dia (Leyland Cargo, Iveco 709/909)</b>		
MCD-LL-310-AF	Iveco 709/909/Cargo 12" Clutch Disc AF Facing	2357
MDA-310-LL	Iveco 709/909/Cargo 12" Diaph Cover Assy.	4044

Part No	Description	Rate
<b>LEYLAND DOST 215 Dia</b>		
MCS-LL-2151-Kit	Leyland Dost Clutch Set 215 Dia	2255
MDA-LL-2151	Leyland Dost Clutch Dia. Assy	1237
MCD-LL-2151-AF	Leyland Dost Clutch Disc AF	1112
<b>AMW 380 Dia 15"</b>		
MCD-380-B-AMW	AMW 15" Clutch Disc 380 Dia 6P	4670
MDA-380-AMW	AMW 15" Diaph. Cover Assy. 380 Dia	12504
<b>M &amp; M (Bolero &amp; Maximo)</b>		
MCS-242-Kit	Clutch Set - Bolero / Pick Up 240 Dia	3343
MDA-242	Cover Assy Diaph Type - Bolero / Pick Up 240 Dia	2128
MCD-242-AF	Clutch Disc - Bolero / Pick Up AF 240 Dia	1313
<b>SWARAJ MAZDA / EICHER / TEMPO TRAVELER</b>		
MCD-SML-260-AF	Swaraj Mazda 10.5" Clutch Disc AF	1450
MDA-SML-260	Swaraj Mazda Diaph. Cover Assy. 260 Dia	2651
MCD-2311-AF	Eicher Motor Clutch Disc (AF FACING) 10.75"	1498
MDA-2311	Eicher Motor Diaph. Cover Assy. 275 Dia	2609
MCD-FTT-240-AF	Force Tempo Traveler 240 Dia AF	1550
MCD-FTT-280-AF	Force Tempo Traveler 280 Dia AF	1851
<b>VIKRAM</b>		
MCS-160-V-Kit	Vikram Three Wheeler Clutch Set	1422
MDA-160-V	Vikram Three Wheeler Dia. Assy	922
MCD-160-V-AF	Vikram Three Wheeler Clutch Disc	575

## CLUTCH (TRACTORS)

Part No	Description	Rate
<b>ACE CRANE (280mm Dia/11")</b>		
MCA-T-28102	ACE Crane 11" Cover Assy. 3 Lever	2341
MCD-T-28102-AF	ACE Crane 11" Clutch Disc - AF	1697
MCD-T-28102-M	ACE Crane 11" Clutch Disc -M	1420
MPP-T-28102	ACE Crane 11" Pressure Plate (Tawa)	1092
MLK-T-28102	ACE Crane 11" Lever Kit	606
MSK-T-28102	ACE Crane 11" Spring Kit	256
<b>ESCORT / YELLOW LINE - 355 (280mm Dia/11")</b>		
MCA-T-29000	Escort Tractor 11" Cover Assy. -355 &Y/L	2339
MCD-T-29000-AF	Escort Tractor 11" Clutch Disc (Yellow Line) -AF	1615
MCD-T-29000-M	Escort Tractor 11" Clutch Disc (Yellow Line) -M	1351
MPP-T-29000	Escort Tractor 11" Pressure Plate (Tawa)	1038
MLK-T-29000	Escort Tractor 11" Lever Kit	576
MSK-T-29000	Escort Tractor 11" Spring Kit	256
MCD-T-102-AF	Escrots 4mm 11" Clutch Disc-AF	1920
MCD-T-102-M	Escrots 4mm 11" Clutch Disc-ASB	1638
<b>FARMTRAC - 60 (310mm Dia/12")</b>		
MCD-T-3108-AF	Escort Tractor 12" Main Clutch Disc-AF	1779
MCD-T-3108-M	Escort Tractor 12" Main Clutch Disc -M	1423
<b>FARMTRAC (280mm Dia / 11")</b>		
MDA-T-2877	Farmtrac 11" Diaphragm Cover Assy.	3078
MCD-T-2870-AF	Farmtrac 11" Rigid Cussioned AF Disc-AF	1134
MCD-T-2870-M	Farmtrac 11" Rigid Cussioned Disc-M	925
MCD-T-2871-AF	Farmtrac 11" PTO Rigid Cussioned AF Disc-AF	1096
MCD-T-2871-M	Farmtrac 11" PTO Rigid Cussioned Disc-M	896
MCD-T-2872-AF	Farmtrac 11" PTO Rigid AF Disc-AF	1124
MCD-T-2872-M	Farmtrac 11" PTO Rigid Disc-M	925
MBDT-2855-4FM	Farmtrac 11" Clutch Disc 4 Fan Miba Button	2946
MBDT-2856-5FM	Farmtrac 11" Clutch Disc 5 Fan Miba Button	3167

Part No	Description	Rate
<b>TAFE - MASSEY (280mm Dia/11"/12")</b>		
MCD-T-3020-AF	Tafe 12" 245 Clutch Disc -AF	1370
MCD-T-3020-M	Tafe 12" 245 Clutch Disc -M	1138
MCD-T-2868-AF	Tafe 11" Clutch Disc (Spring Type)1035 -AF	1458
MCD-T-2868-M	Tafe 11" Clutch Disc (Spring Type)1035 -M	1281
MCD-T-2869-AF	Tafe 11" Clutch Disc Rigid type1035 -AF	1138
MCD-T-2869-M	Tafe 11" Clutch Disc Rigid type1035 -M	925
<b>JOHN DEERE TRACTOR (280mm Dia/11")</b>		
MCA-T-2839	John Deere 11" Cover Assembly	2227
MDA-T-2839	John Deere 11" Diap. Assy	2867
MCD-T-2838-AF	John Deere 11" Clutch Disc 13 Teeht - AF	1779
MCD-T-2890-AF	John Deere 11" Clutch Disc 19 Teeht - AF	1779
MBDT-2852-4JD19	John Deere 11" Clutch Disc 4 Fan Miba Button	2830
MBDT-2853-5JD19	John Deere 11" Clutch Disc 5 Fan Miba Button	3043
MBDT-2881-4JD13	John Deere 11" Clutch Disc 4 Fan Miba Button	2830
MBDT-2882-5JD13	John Deere 11" Clutch Disc 5 Fan Miba Button	3043
MBDT-2880-3JD13	John Deere 11" Clutch Disc 3 Fan Miba Button	2204
MBDT-2857-3JD19	John Deere 11" Clutch Disc 3 Fan Miba Button Rigid	1792
<b>NEW HOLLAND TRACTOR 280MM (11") / 240 MM</b>		
MDA-T-2878	New Holland 11" Diaphragm Cover Assy.	3078
MCD-T-2891-AF	New Holland 11" Clutch Disc 10 Teeth - AF	1779
MCD-T-2892-AF	New Holland 11" Clutch Disc 14 Teeth - AF	1779
MBDT-2846-4NH14	New Holland 11" Clutch Disc 4 Fan Miba Button	2830
MBDT-2847-5NH14	New Holland 11" Clutch Disc 5 Fan Miba Button	3043
MBDT-2887-4NH10	New Holland 11" Clutch Disc 4 Fan Miba Button	2830
MBDT-2888-5NH10	New Holland 11" Clutch Disc 5 Fan Miba Button	3043
MDA-T-2401	New Holland 3230, 240 Dia Cover Assy	2236
MDA-T-2401-NA	New Holland 3230, 240 Dia Cover Assy NA	2328
MCD-T-2401-AF	New Holland 3230, 240 Dia Clutch Disc	1524
MCD-T-2406-AF	New Holland 3230, 240 Dia Clutch Disc NA	1487

Courtesy By : **SHEEL AUTO PARTS 9**, Guru Nanak Auto Market, Kashmere Gate, Delhi-6 (M) 9811401472, 8386394400

Note: We are publishing the net rates of the Delhi Market report which are just to give the readers and retailers on overview of the market. The magazine doesn't make any claim of goods being sold at these rates.





# GAJRA GEARS



Market Update As On 06.10.2023

GG No.	DESCRIPTION	RATE	GG No.	DESCRIPTION	RATE
<b>TATA 312 ( G - 26 )</b>			89E	Synchronising Sleeve 4th & 5th	2429
64	Collar Bush (2nd/3rd Gear)	882	241E	4th Gear on counter shaft	2042
682	2nd & 3rd Engaging Gear	1007	341E	Con.mesh Gear C/Shaft (1:7.5)	2448
<b>TATA 1210 ( G - 26 R )</b>			503E	Shifter sleeve	1253
30A	Helical Gear 4 th Speed	490	573E	Twin Gear Counter shaft	2328
31A	Gear Shaft Sleeve 4th / 5th	312	573EP	Twin Gear Split on C/Shaft	2423
38A	Main Shaft	1362	846 E	Syn. Ring with 5th Sleeve M/Drive	1730
40A	3rd Speed Gear	1064	886E	Syn. Sleeve 2nd & 3rd Hub	2097
41A	Counter Shaft Double Gear	1901	995E	Shifter sleeve 1st speed	1131
42A	2nd Speed Gear	1721	953E	Split Twin gear on C/Shaft	1361
43A	Counter Shaft with Gear	2650	953/4E	Split Twin gear (Tata type)	1401
44A	Sliding Gear 1st	1587	954E	Split Twin Gear Oon C/Shaft	1147
45A	Drive Shaft	1312	954/4E	Split Twin gear on C/Sft (Tata Type)	1172
65A	Shifter Sleeve 2nd & 3rd	645	535E	Rev. Gear on M/Shaft	3073
88A	Rev. double Gear	1571	<b>TATA 1210 SE ( GBS - 40 H. RATIO )</b>		
89A	Engaging Gear 4th & 5th	693	30EM	Helical Gear 4th Speed	3031
29TA	Split Double Gear	767	40EM	Helical Gear 3rd Speed	2950
34 TA	Split Double Gear	995	43EM	Counter Shaft	5037
38DI	Main Shaft	1441	44EM	1st Speed Gear	3794
<b>TATA 1210S (GBC-30)</b>			45EM	Drive Shaft Ratio (1:8.98 & 1:8.02)	3584
30S	4th Speed Gear	1387	45/4EM	Main Drive Shaft , TC	3703
38S	Main Shaft	2188	63EM	Collar Bush 47.2mm Long Mod.	1381
41S	Counter shaft Double Gear	2328	89EM	Synchro Hub 4th & 5th with Hole	2754
43S	Counter Shadft with gear	2676	241EM	4th Gear counter shaft	1911
44S	1st Speed gear	1555	341EM	Con.M/Gear (Ratio - 1:8.98 & 1:8.02)	2657
45S	Drive Shaft	2087	573EM	Twin Gear on Counter Shaft	2578
88S	Rev. Idler Gear	1492	573EMP	Twin Gear Split on Counter shaft	2507
89S	Engaging Gear 4th & 5th	1100	846EM	Syn. Ring with 5th Sleeve M/Drive	1790
29TS	Split Double Gear	1376	886EM	Synchro Hub 2nd & 3rd with Hole	2423
34TS	Split Double Gear	1429	953EM	Split Twin Gear on C/Shaft	1488
535S	Rev. Gear	1613	953/4EM	Split Twin Gear on C/Sft Telco type	1338
736S	Rev. Idler Gear	399	43EMT	Counter Shaft Tipper	4589
<b>TATA 1210 SE (GBS-40)</b>			43/4ENT	Counter Shaft Tipper FOR PRESS	3814
30E	Helical Gear 4th Speed	2989	241/4EN	TATA 4th SP.GR.C/S GBS40M	1434
38E	Main Shaft	3199	45/4EMN	MAIN DRIVE GEAR 15 T	3521
38/6E	Main Shaft Long PBD	2961	43/4EMT	COUNTER SHAFT	6926
31E	Clutch Body 3rd & 4th	847	953/4EN	TATA GBS40M COUNTER SHAFT3RD	1037
40E	Helical Gear 3rd Speed	2961	954/4EN	TATA GBS40MC/S 4TH GEAR	835
42E	Helical Gear 2nd Speed	2221	<b>TATA 407 (GBS18)</b>		
43E	Counter Shaft	3219	30L	4th Speed Gear	1138
43ET	Counter Shaft Tipper	3423	30LM	4th Speed Gear MOD	1204
44E	1St Speed Gear	3107	31L	Shifter Sleev 4th /5th speed	956
45E	Drive Shaft (Ratio 1:7.5)	2618	38L	Main Shaft	2972
45/4E	Drive Shaft TC	3157	40L	Helical Gear 3rd speed	1441
45/5E	Main Drive Gear Tata Cummins	2785	42L	Helical Gear 2rd speed	1156
45/6E	Main Drive Gear 1109	3584	43L	Counter Shaft	2709
45/7E	Main drive Gear (En353)	3584	43LM	Counter Shaft (turbo)	3052
45/8E	Drive Shaft .	3462	44L	1st Speed Gear	2118
45/9E	Drive Shaft , 497 Eng.	3526	45L	Drive Shaft	2196
63E	Collar Bush 47.2mm Long	1253	45LM	Drive Shaft MOD	1932
64E	Collar Bush 44.5 mm Long	940	45/5L	Drive Shaft turbo	2171
88E	Rev. Idler Gear with Bush	1547	45/6L	Drive Shaft turbo	2316
88ES	Rev. Idler Gear	1680	64L	Collar Bush 4th speed	413

Courtesy By : SHEEL AUTO PARTS 9, Guru Nanak Auto Market, Kashmere Gate, Delhi-6 (M) 9811401472, 8386394400

Note:- We are publishing the net rates of the Delhi Market report which are just to give the readers and retailers an overview of the market. The magazine doesn't make any claim of goods being sold at these rates.



# GAJRA GEARS



Market Update As On 06.10.2023

GG No.	DESCRIPTION	RATE	GG No.	DESCRIPTION	RATE
<b>TATA 407 (GBS18)</b>			341FM	Constant Mesh Gear	1938
64LM	Collar Bush 4th speed Turbo	644	503F	Synchro Sleeve 2/3/4/5th	1467
65L	Shifter sleeve 2nd/3rd	840	535F	Rev. Gear on Main shaft	2524
88L	Reverse Idlr gear	1204	846F	Synchro Ring Drive Shaft	1322
89L	Engaging Gear (4/5th Speed)	896	886F	Syn. Sleeve 2/3rd	1729
241L	4th Gear on Counter Shaft	977	995F	Syn. Sleeve 1st & Rev.	1848
341L	Constant Mesh Gear on C/ shaft	1214	30/4FM	4TH SPEED GEAR (Bearing type)	2407
341LM	Constant Mesh Gear on C/shaft	1110	592	Syn Ring for Tata 608 -709	361
341/5LM	Cons. Mesh Gear on C/ shaft (Turbo)	1013	<b>TATA 2416 (GBS-50)</b>		
535L	Rev. Gear on Main Shaft	2741	30H	4th Speed Gear	1925
682L	Engaging Hub 2nd & 3Rd	764	38H	Main Shaft	5160
576	Syn Ring for Tata 407	228	40H	3rd Speed gear	2663
576/1	Syn Ring for Tata 407 1st o/s	228	42H	2ND Speed Gear	2119
577	Syn Ring for Tata 407	290	43H	Counter Shaft	5688
577/1	Syn Ring for Tata 407 1st o/s	290	43/4H	Counter Shaft Tipper type	5663
578	Syn Ring for Tata 407	290	44H	1st Speed Gear	3696
578/1	Syn Ring for Tata 407 1st o/s	290	45H	Main Drive Gear	4092
<b>GBS36 (410) BSIII</b>			45/4H	Main Drive Mod. ( 2516TC)	7459
30LB	4th Speed Gear .	2012	64H	Collaer Bush 3rd Speed	1107
43LB	COUNTER SHAFT 5.53	4304	88H	Rev. Idler Gear assembly	2190
43/4LB	Counter Shaft	4319	89H	Syn. Sleeve Hub 4th & 5th	4250
45LB	Main Drive 5.19	2251	241H	4th Speed gear on Counter shaft	2265
65LB	Shifter sleeve 2/3/4/5th	1106	341H	Constant Mesh Gear	2629
88LB	Rev. Idler Gear for BS III	1919	503H	Shift Sleeve	1894
89LB	Engaging Gear 4th & 5th	1004	535H	Rev. Gear on Shaft	3575
241LB	Counter Shaft 4th Speed Gear	1379	573H	Twin Gearb on C/Shaft	3891
535LB	Reverse Gear Main Shaft	1652	846H	Syn Ring for 5th Speed Gear	2010
30/2LB	Syn. Ring 4th + GRO	879	886H	Syn Sleeve 1st/Rev./2nd/3rd	3751
45/2LB	Syn. Ring , Drive Shaft.	1045	1321H	Syn Ring 1/2/3/4th	3043
2830	Syn Ring for 4th & 5th Sp Gr	1118	1322 H	Engaging Ring Rev. Gear	1792
2831	Syn Ring for 1st, 2nd & 3rd Sp Gr	1190	<b>TATA 2515 GBS- 600</b>		
<b>Tata 709 (GBS-27)</b>			30N	4th Speed Gear on main Shaft	3219
30F	4th Speed Gear Assly.	1939	30NM	4th Speed Gear on M/Sht with O.G	3219
30FM	4th Speed Gear Mod.	2540	30/2N	Clutch Body 4th	1548
30/2F	Clutch Body 4th Speed	622	30/3N	Cluth Body 4th Gear with oil Groove	1467
38F	Main Shaft	2580	38N	Main Shaft Taper Brg.	6612
40F	3rd speed Gear assembly	2555	38/4N	Main shaft thrust Brg.	7238
40FM	3rd Gear Mod.	2513	38/5N	Main Shaft Thrust Brg.	6390
40/2F	Clutch Body 3rd Speed	638	40N	3rd Speed Gear on Main Shaft	4088
42F	2nd Speed Gear	1945	40NM	3rd Speed Gear on Main Shaft	4227
42FM	2nd Speed Gear Mod	1883	42N	2nd Speed Gear on Main Shaft	4774
43F	Counter Shaft	3129	42NM	2nd Speed Gear on M/Sft W.O.G	4733
43FM	Counter Shaft Mod.	3304	43 N	Counter Shaft	4068
44F	Gear Wheel 1st Speed	2037	43NK	Counter Shaft withy Key Way	4173
45F	Main Drive	2653	44N	1st Gear on Main shaft	5509
45/4F	Drive Shaft Turbo	2954	44NM	1st Gear on Main shaft W.O.G	5586
63F	Collar Bush	715	44/2N	Clutch body 1/2/3rd	1404
64F	Collar Bush 2nd & 3rd 45mm	823	44/3N	Clutch body 1/2/3rd W.O.G	1351
88F	Rev. Idler Gear	1425	45N	Main Drive Tapper brg	6258
89F	Synchro Sleeve 4th & 5th	1869	45NB	Main Drive Tapper brg	6251
241F	Gear 4th Xcounter shaft	1089	45NC	Main Drive Tapper brg	5468
241FM	4th Speed Gear on C/shaft Mod.	1336	45/2N	Cluth body drive shaft	1235
341F	Constant Mesh Gear	2132	88N	Rev. Idlr Gear	1875

Courtesy By : SHEEL AUTO PARTS 9, Guru Nanak Auto Market, Kashmere Gate, Delhi-6 (M) 9811401472, 8386394400





# GAJRA GEARS



Market Update As On 06.10.2023

GG No.	DESCRIPTION	RATE	GG No.	DESCRIPTION	RATE
<b>TATA 2515 GBS- 600</b>			<b>TATA 1150</b>		
89N	Eng. Gear 5th/ drive shaft	2009	535R	Rev. Gear on Main shaft	4014
89/4N	Eng. Gear 5th/ drive shaft thrust brg	2134	682R	Engaging Gear 1 & 2nd	1654
241N	5th Gear on C/Shaft	2457	886R	Engaging Gear 3rd & 4th (51V /42A)	2494
241NB	over Drive on C/shaft	2302	953RG	3rd Speed Gear ob Counter shaft	2349
241NBK	over Drive on C/shaft with key way	2373	953RGK	3RD SP.GR.C/SK/W	2450
241NK	5th Gear on C/Shaft with key way	2394	954RG	4th Speed Gear on Counter shaft	1841
341N	Cons. Mesh Gear	2328	954RGK	4TH SP.GR K/W	1982
341NB	Cons. Mesh Gear	2564	1321R	Syn. Ring or 1/2/3/4th gear	1449
341NBK	Cons. Mesh Gear with key way	2282	1325R	Syn. Ring 5th Gear	1659
341NC	Cons. Mesh Gear	2184	1330RG	5th Speed Gear on Main shaft	1645
341NCK	Cons.Mesh Gear with key way	1995	953/5RG	TATA-750 3RD SP.GR.ON C/S	2314
341NK	Cons.Mesh Gear with key way	2170	1331R	Engaging Rev. Gear (51V/48A)	1110
682N	Eng. Gear 1st/ 2nd	2505	1332R	Syn Ring 4th Speed	1471
503N	Shifter sleeve 1,2,3 & 4th	1253	1345R	Main drive Gear (3118 BSIII)	7623
535N	Reverse gear on m/shaft	3353	1345RB	Main Drive Gear (LPT 3118 )	5705
886N	Eng. Gear 3rd/ 4th	1919	1345RCG	Main Drive Gear	8815
953N	3rd Gear on c/shaft	1668	1346R	Main Drive Gear (LPK 2518C)	4571
954N	4th Gear on c/shaft	1800	1346/2R	Clutch Body	1231
995N	Shifter sleev 5th & 6th	917	1347R	Main Drive	3752
1330N	Assly. Helical gear 5th	4053	43/4RG	Counter Shaft , Helical	6517
954/4N	4thspeed gear on c/s	2619	44/4RG	1st Speed Gear , Helical	6643
43NT	C/S P.T.O	5264	1331/4R	Eng. GR. REV. Helical	1371
1330NB	Assly OD on main shaft	3374	43/5RTG	Counter Shaft , Helical TIPPER	6293
1330/2N	Cluth body 5th Gear	1323	535/4RG	Reverse Gear On M/S , Helical	6174
1330/2NB	Clutch Body 5th Gear	1151	88/4RG	Reverse Idler , Helical	2579
1331N	Engaging Gear Rev.	1074	886/4R	ENG. GR. 3RD & 4TH (MOD.)	2471
1345N	Main Drive assly. Trust Brg.	5119	953/6RGK	Tata GBS750 3RD SP.GR.C/SHAFT K/W	2450
1345NB	Main drive Thrust Brg.	4876	3214	INPUT SHAFT Z2=25	1784
1345NC	Main drive Thrust Brg.	4935	2801	Syn. Ring (Carbon) Big for Tata GB75	1740
1345/2N	Clutch body Main drive thrust Brg.	1099	2802	Syn. Ring (Carbon) Small for Tata GB75	1581
1346N	Assly. Main drive Shaft	6530	2802/1	Syn. Ring (Carbon lining) Small for Tata GB75	1968
1324/4P	Syn Ring (Carbon) Big	1514	2803	Assly. Syn. Cone (set of 3) for Tata GB 75	4505
1324/4pc	Syn Ring (Carbon Lining) Big	1912	2803/2	Syn. Ring for GB 75 Intermediat Cone	2318
1325/4p	Syn Ring (Carbon) Small	1373	2804	Syn. Cone for GBS 750 3rd Gear	1641
1325/4pc	Syn Ring (Carbon Lining) Small	1828	2805	Syn. Ring for Tata GB 75 1/2/3rd speed	1229
			2806	Assly. Syn.Cone (set of 3) for Tata GB 75	4505
<b>TATA 4018 GBS- 750</b>			<b>TATA 1150</b>		
30RG	4th Speed Gear on Main shaft	1960	89K	Syn. Hub Engn. Gear Rang Sele	2153
38R	Main Shaft	4970	1321k	Tata Gbs1150 Syn. Ring D/s	1442
40RG	3rd Speed Gear on Main Shaft	3115	1322k	Syn. Hub 1/2 Engn. Ring Rev	1148
42RG	2nd Speed Gear on Main shaft	2835	1332k	Tata Gbs1150 Syn Ring 3&4	1463
43RG	Counter Shaft	6006	1333k	Syn. Ring Low Rang	2244
43/6RGK	Tata75 Counter shaft K/WT	6090	1334k	Syn. Ring High Rang	1754
44RG	1st Speed Gear on Main shaft	4333	503K	Shifter Sleev. 1/2 3/4 5/6	1148
88R	Rev. Idler Gear (Twin Cone Ver)	2657	682k	Syn. Hub 1/2 Rev. Engn. Gear	1855
89R	Engaging Gear 5th & 6th	1946	886k	Syn. Hub 3/4 Engn. Gear	1743
241RG	5th Speed Gear on Counter shaft	3633	995k	Gbs1150 Syn. Shftr Slv 1/5	1946
241RGK	5TH SP.GR.C/SK/W	3780	2815	Syn Ring Big Threaded 1150	2437
341RG	Constant mesh Gear	2233	2816	Syn Ring Small Threaded 1150	1726
341RGK	CONS. MESH GR K/W	2348	2817	Syn Cone For 1150 (crw 1/2nd)	1703
341RB	Constant mesh Gear	2247			
341RBK	Const. Mess GR K/W	2415			
503R	Shifter sleeve 1/2/3/4/5 &6th	1295			

Courtesy By : SHEEL AUTO PARTS 9, Guru Nanak Auto Market, Kashmere Gate, Delhi-6 (M) 9811401472, 8386394400

Note:- We are publishing the net rates of the Delhi Market report which are just to give the readers and retailers on overview of the market. The magazine doesn't make any claim of goods being sold at these rates.

Market Report As On 06.10.2023

# Replacement Spares Parts For TATA Vehicles

PARTICULAR	Rate	PARTICULAR	Rate	PARTICULAR	Rate
<b>CLUTCH FORK</b>		Speedo Meter Cover GB 50 Open Comp.	800	<b>NEW INTRODUCE ITEMS</b>	
407	350	<b>SPEEDO METER GEAR SET (PVC)</b>		Diesel Motors Long 12V Henxing	700
608	400	Speedo Meter Gear Set 407	150	Pitman Arm Power Steering/1613/LP	480
709	400	Speedo Meter Gear Set GB 60	210	Sector Shaft 1613 SFC/1613/LP	1050
GB 30/40	400	Speedo Meter Gear Set GB 40	170	Clutch Booster HYWA	2100
1612	375	<b>BRASS RING (FORGING)</b>		Sector 1613 Modified	1400
709 Turbo/609	390	Brass Ring GB 407	195	Forni Kit	950
Clutch Fork & 2515 Type C Type/G375	525	Brass Ring GB 608	250	Steering Worm 1613 SFC	1500
<b>COOLING PIPE</b>		Brass Ring GB 40	350	Steering Worm 1613 LPT	1625
407	350	Brass Ring GB 50	425	Water Body Hub TC Big (ALM)	225
608 1709/ 1109/407 TURBO/712	400	Brass Ring GB 60	400	Water Body Hub TC Small (ALM)	200
SE/1612	425	Ring GB 50/GB 75 Steel	400	Coolant Bottle White 407/1612	115
1613 SK / EURO II/2515	450	Ring GB 60 Steel Big/Small	400	Coolant Bottle White 709 LPT/1109	1050
<b>POWER STEERING ROTTOR</b>		<b>GEAR BOX</b>		Coolant Bottle White TC Big	1050
ZF & Rane Rock Berg	875	Gear Box Carrier Kit 4070M/NM	175	Water Separator N/M	450
TC All Type & 10 Hole/Rock Berg	875	Gear Box Carrier Kit 608/GB40	300	Tensioner Assy.	850
<b>BRAKE RACHED</b>		Gear Box Carrier Kit GB-75	250	Lever 3 Hole 1510 (Fine)	145
Rached Front L/R 1510 Each	525	Gear Box Carrier Kit GB-60 FULL	300	Lever 3 Hole TC (Rough)	150
Rached Rear L/R 1510Each	525	<b>ASSLY HOUSING GB BLOCK FOR GEAR</b>		Clutch Booster 70mm/90mm	1450
Rached Front L/R 709 Each	525	Housing Block 1512 TC	600	<b>GEAR TOPA RAD</b>	
Rached Rear L/R 709 Each	525	Housing Block 2515 TC	600	Gear Topa Rod 1510 (Fine)	220
Rached Front L/L	650	Housing Block 2516TC	600	Gear Topa Rod TC (Rough)	220
Rached Rear L/R 709 Automatic	900	Housing Block 1312 TC	600	Gear Topa Rod 709 (Thin/Thick)	230
Brake Rached Ex Front	800	Housing Block 1313 TC	600	Gear Topa Rod 407 (Thin/Thick)	230
Brake Rached Ex Rear L/R/1109	600	Housing Block Hywa 3118	450	Gear Topa Rod GB 50 (Thin/Thick)	230
<b>CLUTCH PATTI</b>		<b>POWER STEERING CROSS ASSLY</b>		Gear Topa Rod GB 60 (Thin/Thick)	230
Clutch Patti Complete 407/1612	150	Power Steering Cross Assy. ZF	400	<b>GEAR CHIRA PIN SET</b>	
Clutch Patti Complete 1613	160	Power Steering Cross Assy Rane <sup>Manual</sup>	400	Chira Pin Set 407	4
<b>GEAR LEVER</b>		Power Steering Cross Assy. Rane	400	Chira Pin Set 1510	10
Gear Lever 407 O/T & N/T Each	375	<b>BRAKE ADJUSTER</b>		Chira Pin Set TC	12
Gear Lever 608 Each/709	375	Brake Adjuster 407	200	<b>GEAR CROSS KIT</b>	
Gear Lever GB-30 Truck/ GB 40 Truck	375	Brake Adjuster 407 Modified	200	Gear Cross Kit 1510	45
Gear Lever 1512-1612	510	Brake Adj 709 Double Gr/407TURBO	300	Gear Cross Kit TC	48
Gear Lever LPGB-40/GB-30	550	<b>STEERING CORSS ASSLY</b>		Gear Lever Kit 1109 (Brass)	60
Gear Lever LP 709	250	Steering Cross Assly. 1312/1612	350	Gear Lever Kit 709 (Brass)	50
Gear Lever 2515 Thick	550	Steering Cross Assly. 407	250	Gear Lever Kit 709 (Steel)	35
<b>AIR FILTER CAP</b>		Steering Cross Assly. ZF/Rane	375	Gear Lever Kit 1109 (Steel)	35
Air Filter Cap Top Plain	250	<b>STEERING YOKE TEETH</b>		Gear Lever Kit 4018 With Brass Bush	65
Air Filter Cap Top 1613 TC/2515	270	Steering Yoke & Teeth 407/608 Thin	450	Gear Rollar GB 40	65
Air Filter Cap Top 1616 Tasla	300	Steering Yoke & Teeth LP 709	650	<b>EXHAUST PIPE</b>	
<b>AIR COMPRESSOR HEAD (ALUMINUM)</b>		Steering Yoke & Teeth 1613 SFC	650	Turbo Exhaust Pipe 0115	350
Air Comp. (Casting) Head 709	550	Steering Yoke & Teeth 1109 EX	650	Turbo Exhaust Pipe 0109/110 N/M	320
Air Comp. Head 709 (70mm) ALM	550	Steering Yoke & Teeth 2515 ZF	700	Turbo Exhaust Pipe 0104/0102	320
Air Comp. Head 1510/TC (94mm)	650	Steering Yoke & Teeth 2515 Rane	700	Turbo Exhaust Pipe 0132	360
Air Comp. Head 3118	1300	Steering Yoke & Teeth 407/608 Thick	600	Turbo Exhaust Pipe 0123	600
Air Comp. Head Ex O/M/N/M	650	Steering Yoke & Teeth 4923	625	Turbo Exhaust Pipe 0136	650
A.C. Head Plate 3118/4018	675	<b>SWITCH</b>		Turbo Exhaust Pipe 0117 Big	360
Air Comp. Head Plate 709/1510/TC/EX	250	Speed Sensor With Brass Nut	375	Turbo Exhaust Pipe 0107	500
Air Com. Plate CNG/IVECO/1613 Turbo	400	Oil Pressure Switch 4018	140	Turbo Exhaust Pipe 709/909	325
<b>SPEEDO METER COVER</b>		Tapid Sensor Switch TC	325	Turbo Exhaust Pipe 1109	325
Speedo Meter Cover 407 Complete	450	Reverse Light Switch With Wire	100	Turbo Exhaust Pipe 909	325
Speedo Meter Cover DI Complete	600	Diesel Filter Switch TC/3118	55	Turbo Exhaust Pipe 0138	725
Speedo Meter Cover GB40/GB50	850	Diesel Filter Switch EX	50		
Speedo Meter Cover GB-60/75 (Alum)	450	Brake Switch Red/Black	60		
Speedo Meter Cover 709 Complete AL	850	Diesel Filter Switch 3718	1150		

PACKING FORWARDING & GST EXTRA AS APPICABLL

Courtesy By:- APEL PUNE PRODUCTS (INDIA) 217A/2, Guru Nanak Market, Kashmere Gate, Delhi-110 006 Phone: 09818601701

Note:- We are publishing the net rates of the Delhi Market report which are just to give the readers and retailers on overview of the market. The magazine doesn't make any claim of goods being sold at these rates.





# Spare Parts

Delhi Market Report  
as On 06.10.2023

PART NO	DESCRIPTION	CROSS SIZE MM	LENGTH	RATES
SHF325M02	325 Half Yoke, 4" Pipe ( 94 Mm ) , Ht. 127 Mm	42x120		1295
SHF325HS1	325hs Half Yoke, 4" Pipe ( 94 Mm ) , Ht. 120 Mm	42x120		1264
SHF403003	403 Half Yoke, 4" Pipe ( 95 Mm ) , Ht. 135 Mm, Short	42x129		1364
SHF403108	403 Half Yoke, 4" Pipe ( 95 Mm ) , Ht. 151 Mm, Long	42x129		1678
SHF490004	490 Half Yoke, 4" Pipe ( 95 Mm ) , Ht. 146 Mm,	48x135		1490
SHF490109	490 Half Yoke, 4" Pipe ( 91.3 Mm ) , Ht. 146 Mm,	48x135		1872
SHF490M01	490m Half Yoke, 4.5" Pipe ( 117 Mm ) , Ht. 139 Mm,	48x135		1700
SHF585005	585 Half Yoke, 4" Pipe ( 95 Mm ) , Ht. 154 Mm	48x152		1743
SHF590006	590 Half Yoke, 4.5" Pipe (112 Mm ) , Ht. 155 Mm	52x147		1979
SHF590H10	590 Half Yoke, 4" Pipe ( 95 Mm ) , Ht. 149 Mm	52x147		1970
SHF590I01	590 Half Yoke, 4.5" Pipe (112 Mm ) , Ht. 134mm	52x147		1909
SHF620007	620 Half Yoke, 4.25" Pipe ( 108 Mm ) , Ht. 161 Mm	57x152		2741
SHF680001	680 Half Yoke, 5" Pipe ( 130 Mm ) , Ht. 174 Mm	57x172		2958
<b>FRONT END PIECE ( FRONT TEETH )</b>				
FEP325002	325 Front Teeth, 26 Splines, 3.5" Pipe ( 84 Mm ) , Length 7.75", Bearing - 6211 ( 55 Mm )			1708
FEP325001	325 Front Teeth, 26 Splines, 3.5" Pipe ( 84 Mm ) , Length 8" , Bearing - 6211 ( 55 Mm )			1705
FEP325HS1	325hs Front Teeth, 28 Splines, 4" Pipe ( 94 Mm ) , Length 6" , Bearing- 6209 ( 45 Mm )			1717
FEP403001	403 Front Teeth, 26 Splines, 4" Pipe ( 95 Mm ) , Length 7.75", Bearing- 6211 ( 55 Mm )			2036
FEP490002	490 Front Teeth 26 Splines, 4" Pipe ( 95 Mm ) , Length 7" , Bearing- 6013 ( 65 Mm )			1748
FEP490003	490 Front Teeth 26 Splines, 4" Pipe ( 95 Mm ) , Length 7" , Bearing- 6211 ( 55 Mm )			1953
FEP490004	490 Front Teeth, 26 Splines, Bolt Type, 4" Pipe ( 95 Mm ) , Length 6" , Bearing- 6211 ( 55 Mm )			1702
FEP490m01	490m Front Teeth, 26 Splines, 4.5" Pipe ( 117 Mm ) , Length 6" , Bearing- 6211 ( 55 Mm )			2056
FEP590005	590 Front Teeth, 26 Splines, 4.5" Pipe ( 114 Mm ) , Length 6" , Bearing- 6211 ( 55 Mm )			2125
FEP590004	590 Front Teeth, 26 Splines, Bolt Type, 4.5" Pipe ( 114 Mm ) , Length 6" , Bearing- 6211 ( 55 Mm )			2038
FEP620007	620 Front Teeth, 30 Splines, 4.5" Pipe ( 112 Mm ) , Length 9" , Bearing- 6015 ( 75 Mm )			2556
FEP680001	680 Front Teeth, 30 Splines, 5" Pipe ( 130 Mm ) , Length 7.25" Bearing- 6013 ( 65mm )			3014
<b>DUST COVERS</b>				
DUC325001	325 Dust Cover, 110 Slip, Dia. 82mm, Length 140 Mm			428
DUC325HS1	325hs Dust Cover, 110 Slip, Dia. 82mm, Length 137 Mm			424
DUC403001	403 Dust Cover, 140 Slip, Dia 82 Mm, Length 170 Mm			443
DUC403002	403 Dust Cover, 180 Slip, Dia 82 Mm, Length 215 Mm			494
DUC490002	490 Dust Cover, 110 Slip, Dia 90 Mm, Length 136 Mm			497
DUC490003	490 Dust Cover, 140 Slip, Dia 90 Mm, Length 168 Mm			517
DUC490008	490 Dust Cover, 180 Slip, Dia 90 Mm, Length 195 Mm			668
DUC490005	490 Dust Cover, 125 Slip, Dia 90 Mm, Length 143 Mm			588
DUC490006	490 Dust Cover, 140 Slip, Dia 90 Mm, Length 168 Mm			563
DUC490007	490 Dust Cover, 180 Slip, Dia 90 Mm, Length 195 Mm			700
DUC590H06	590h Dust Cover, I/a, Dia 90 Mm, Length 153 Mm			541
DUC590H07	590h Dust Cover, 140 Slip, Dia 90 Mm, Length 153 Mm			543
DUC620005	620 Dust Cover, 110 Slip, Dia 102 Mm, Length 130 Mm			618
DUC620006	620 Dust Cover, 140 Slip, Dia 95 Mm, Length 137 Mm			694
DUC680001	680 Dust Cover, 110 Slip, Dia 95 Mm, Length 165 Mm			592
<b>COUPLING FLANGE</b>				
CPF325001	Coupling Flange, Round, 26 Splines, 5" Plate Dia, Bolt-17 No, Ht.92 Mm			1360
CPF325002	Coupling Flange, round, 26 Splines, 5" Plate Dia, Bolt-17 No, Ht.77 Mm			1341
CPF325003	Coupling Flange, round, 28 Splines, 5" Plate Dia, Bolt-17 No, Ht.77 Mm			1928
CPF325HS1	Coupling Flange, Serrated, 28 Splines, 6" Plate Dia, Bolt-19 No, Ht 78 Mm			1742
CPF403001	Coupling Flange, Serrated, 26 Splines, 6" Plate Dia, Bolt-19 No, Ht 92 Mm			1882
CPF490002	Coupling Flange, Serrated, 26 Splines, 6" Plate Dia, Bolt-19 No, Ht 94 Mm			1665
CPF490007	Coupling Flange, Serrated, Cut Type, 26 Splines, 6" Plate Dia, Bolt-19 No, Ht 94 Mm			1587
CPF590001	Coupling Flange, Serrated, 26 Splines, 7" Plate Dia, Bolt-22 No, Ht 93 Mm			2219
CPF620004	Coupling Flange, Serrated, 30 Splines, 7" Plate Dia, Bolt-22 No, Ht 93 Mm			2296
CPF680001	Coupling Flange, Serrated, 30 Splines, 7" Plate Dia, Bolt-22 No, Ht 91 Mm			2096
<b>INTER AXLE SHAFTS</b>				
INA403106	403 Iteraxle Shaft 140 Slip, Plate Dia - 6" , Length- 585 MM	42x129	23"	13290
INA403001	403 Iteraxle Shaft 180 Slip, Plate Dia - 6" , Length- 663 MM	42x129	26"	14659

Courtesy By : **SHEEL AUTO PARTS 9**, Guru Nanak Auto Market, Kashmere Gate, Delhi-6 (M) 9811401472, 8386394400

Note:- We are publishing the net rates of the Delhi Market report which are just to give the readers and retailers an overview of the market. The magazine doesn't make any claim of goods being sold at these rates.



## Market Report AS on 06.10.2023

# SPARE PARTS for All Tata Model

PARTICULAR	RATES	PARTICULAR	RATES	PARTICULAR	RATES
Strg. Cross 407/709	310	Diff. Spider 407	175	Front Shackle 2515	750
Strg. Cross 1612	475	Nest Assembly 41 Teeth	4800	Front Shackle 3718	950
Strg. Cross 1613	490	Nest Assembly 37 Teeth	4800	Front Shackle Prima	950
Strg. Cross 2515 Rane	650	Nest Assembly 22 Teeth	4800	Double Pin Nakka 42 M.M.	1450
Strg. Cross 2515 ZF	490	Nest Spider 41 Teeth	1150	Double Pin Nakka 50 M.M.	2000
Housing Block 2753	980	Engine Mounting 2515 Front/Rear	480	Double Pin Nakka BS-VI	3200
Housing Block 2763	980	Engine Mounting Signa Rear	1250	R/R Nakka 6 Hole 2515	1200
Housing Block	950	Cabin Mounting 407	180	R/Front Nakka 6 Hole 2515	1050
Gear Fork W/Shaft 950	900	Cabin Mounting 2515	290	R/R Nakka 5 Hole 42 M.M.	1650
Brass Pad 60/75	65	Cabin Bush 1109	240	R/R Nakka 5 Hole 50 M.M.	1850
Pinion Housing 3718 (3704)	2250	Engine Mounting 407	180	R/R Nakka BS-VI	2800
Nozzle Pipe 407 Turbo	750	Engine Mounting 709	400	Bell Crank 2515	1950
Nozzle Pipe 407 BS-3	1150	Engine Mounting Ultra 0117/0120	950	Bell Crank 50 M.M.	2200
Nozzle Pipe 709 Turbo	800	Cabin Mounting 709	180	Link Rod 2515	3000
Nozzle Pipe 709 BS-3	1150	Cabin Pad 709	55	Link Rod 3118	3650
Nozzle Pipe 1612	850	Cabin Bush 0143 Signa	950	Cooling Plate 1613	5500
Nozzle Pipe 1613 BS-II 0164	1200	Cabin Mounting Signa	1600	Cooling Plate 1613 BS-IV	7000
Nozzle Pipe 1613 BS-III 0167	1300	Gear Lever Assembly 2515	950	Cooling Plate 1109	4200
Nozzle Pipe 1613 Electric Pump 0252	1650	Gear Lever Assembly 1616	3500	Oil Cooler 407 SFC	1850
Nozzle Pipe TC E-II Rotary	2100	ACC Pedal	450	Cooling Plate TC	1650
Nozzle Pipe TC E-III Rotary	2400	Gear Lever Hocky	450	Oil Cooler Xenon	2000
ABH 0176/0177 24"	190	Gear Top Chidia Single Hole 60	225	Synchro Kit GB-40/GB-60	300
ABH 0176/0177 30"	240	Gear Top Chidia Single Hole 75	250	Synchro Kit GB-75/GB-950	350
ABH 0176/0177 36"	280	Ex. Manifold 3774	2600	Synchro Kit GB-1150	400
Coolant Pipe Set BS-III	550	Ex. Manifold 0881	2400	Synchro Kit GB-550	225
Coolant Pipe BS-IV	750	Ex. Manifold 211	4000	Detent Kit 75/1150	60
Trolley Pipe Spring Type	1150	PTO Housing 60/75	3500	Oil Cooler Indica 6 Plate	1400
Diff. Spider 3718	1150	PTO Counter 60/75	1450	Oil Cooler Nexon	1250
Diff. Spider 2515 EX	1050	Rear Hanger 1612	850	Oil Cooler QSB	2600
Diff. Spider 1312	900	Front Hanger 1612	700	Case Oil Cooler QSB	1600
Diff. Spider 1210	850	Rear Shackle 1612	750	Oil Cooler Indica 8 Plate	1650
Diff. Spider 709	850	Front Shackle 1612	650	Oil Cooler Safari 2.2	2500

Packing & Forwarding/Freight/Sales Tax (as applicable) etc. will be Charged Extra.

# BALWANT MOTORS

2817/11, Gurananak Auto Market, Kashmere Gate, Delhi-110 006 Mobile : 9999755745, 9891571757, 9818793593  
E-mail : balwantmotors@yahoo.com

**Specialities In :-** Brake Drums, Strg. Cross, U. J. Cross Assy., A/c Con. Rod, A/c Sleeve, Axle Shaft, Fly Wheel Assy. & Other Items are Available For All Models Tata Sumo, ACE, 407, 608, 609, 709, 1312, 1612, 1516, 4018, 2515, Wheel Rim 407, 609, 407, 1612, 1109, 2515

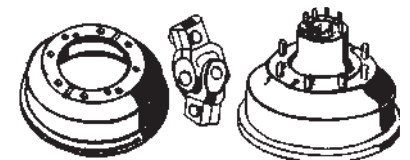

**A House of TATA LCV/HCV Spare Parts**





# Market Report As On 06.10.2023

## Indica Spare Parts



DESCRIPTION	RATES	DESCRIPTION	RATES	DESCRIPTION	RATES
CT Set 0006	3025	T. Belt ACE (Yellow)	480	T. Nut I Blue 9927	350
CT Set IGO TDI 0109	3225	T. Normal 9903	600	AC Riley 4907	410
T. Belt Sumo (Blue)	680	Engine Mount A 0164	600	Piston Ring Indigo	2075
Bush Kit 'I'	360	Engine Mount B 0155	590	Oil Filter IGO 0106	165
Bush Kit Indigo	380	Engine Mount C 0155	560	Air Filter IGO 0131	225
C+ Set Vista TDI 9915	2850	C. Cable TDI 119	490	Air Filter Vista 112	370
Head Gasket Indigo	850	C. Bearing Vista	580	C. Cylinder Vista Small	1200
Head Gasket Indica V2	860	R. Bush Kit IV2	340	C. Cylinder Vista Big	2060
Engine Seal Set	675	Engine Kit Indica	7875	Bush Kit Vista	630



# SONA Spare Parts

## Market Report As On 06.10.2023

Part No.	Description	Rates	Part No.	Description	Rates	Part No.	Description	Rates
<b>BOLERO</b>			<b>STEERING</b>			<b>XUV-500</b>		
MM9305	I Shaft Assy.	2090	MA9010	Car	2540	MMF9351	RE	400
MM9307	Stg. Rack	11450	MA9011	Alto	2535	MMF9354	L B J	600
MM9376	L.B. Joint	420	HY9406	Santro (Petrol)	12150	MMF9352/53	TRE LH/RH	700
MM9378	B.J. Kit	1800	HY9405	Santro (M)	4200	MMF9357/66	Front SJ Link LH/RH	455
MM9308	Pump Assy. (Old)	4560	MM9636	Maximo Half	2300	MMF8325	SJ Link Pair	890
MM9323	Pump Ass. (New)	4525	MAF9070	Swift	4990	MMF9358	Rear SJ	440
TA9204	Pump Super Ace	5980	MM8315	KUV 100	5325	<b>SWIFT</b>		
<b>SCORPIO</b>			HSF9833	Amaze	8600	MMF9041	Swift Old TRE (Pair)	660
MM9302	I Shaft Assy.	2075	HYF9407	I-10	-	MAF9042	RE (Pair)	990
MM9303	Stg. Rack	11450	HYF9410	I-20	7020	MAF9071	SJ Link Pair	660
MM9313/14	RE-LH/RH	395	MM9381	New Scropio/TUV300	11755	MAF9094	BJ	700
MM9316	T R E	360	MAF8001	Celerio	5440	MAF9092/93	Swift New Tre- LH/RH	415
MM9375	B J Kit 4	1810	MMF8311	Xylo	13800	MAF9091	RE (Single)	290
<b>TAVERA</b>			TAF9283	Super Ace	10400	MAF9073	SJ Link Pair	690
GM9105	I Shaft Assy.	2375	TKF9613	Innova	17500	MAF9095	BJ	690
GM9107	TRE Pair	775	TKF9630	ETIOS	10950	MMF8301	Duster TRE (Pair)	1110
GM9108	L B J	775	MMF9337	XUV 500	14000	MMF8300	RE (Pair)	1025
GM9109	U B	640	MA9027	A Star	4875	MMF8302	SJ Link Pair	790
GM9102	B J Kit 4	2425	<b>TRACK CONTROL ARM</b>			MM9398	S-10 SJ Link Pair	865
GM9110/11	U Link-RH/LH	2140	MAF9034	TCA Alto/Zen/Car	690	MM9386	RE (Single)	440
GM9112/13	L Link - RH/LH	1805	MAF9043/44	Swift LH/RH (OM)	1025	MM9387	TRE (Single)	430
GM9116/17	T R E -RH/LH	400	MAF9076/77	Swift LH/RH (NM)	1175	MM8304	BJ Kit 4	2095
GM9118	C. Pin Assy.	970	MAF9056	Swift (Pair) Old	1995	MM9384	I Shaft	1700
GM9121	U Link Bush Set of 4	845	MAF9058	Swift (Pair) New	2270	HSF9822/23	Honda T-5 TRE-LS/RH	450
GM9122	L Link Bush Set of 2	490	MMF9322	Logan (Pair)	2865	HSF9821	IBJ (Pair)	915
GM9115	C. Track Rod	4270	MAF9025/26	SX4	1370	HSF9815	SJ Link	735
GM2401	Bush Kit	1060	MAF9019	SX4 (Pair)	2600	HSF9817	Amaze TRE	350
<b>INNOVA/CRYSTAL/FORTUNER</b>			GMF9130/31	Beat LH/RH	1620	HSF9816	RE	345
TKF9635	B J Kit 4	2290	GMF9132	Bear (Pair)	2990	HSF9815	SJ (Pair)	730
TKF9632	TRE (Single)	410	TKF9617	ETIOS (Pair)	2915	HSF9826	Honda T-5 TCA	3930
TKF9631	R.E. (Single)	540	VWF9910	Polo	3450			
TKF2803	Bush Kit	2375	MMF8319	Duster (Pair)	3510			
TKF9637	SJ	750	BWF9960	Micra (Pair) Nissan	2900			
TKF9618	P/Steering Pump	4850	HSF9820	Honda Amaze (Pair)	3100			
			HSF9802	Honda City T-3/4 Pair	3000			

Courtesy By : KANSAL AUTO TRADERS 123, Gurunanak Auto Market, Kashmere Gate, Delhi-110006 (Mobile) 9811031573

Note:- We are publishing the net rates of the Delhi Market report which are just to give the readers and retailers an overview of the market. The magazine doesn't make any claim of goods being sold at these rates.



# LUK Clutch Spare Parts

Market Report  
As On 06.10.2023

Description	Rates	Description	Rates	Description	Rates
<b>CLUTCH SET</b>		Ford ECO Sport (66090)	3275	CMC Duster (GM505)/89100	3010
Bolero (4059090 MDI 32)	3075	Fortunr/Crysta (28090)	8000	CSC Duster (9010)	2670
Bolero (1624-022)	3390	Etios (61090)	4450	CMC Qanto/TUV 300 (67100)	1095
Scorpio (1424-011)	4625	M Hawk (49090)	4775	CSC KUV 100/TUV 300 (GC804)/780	1960
M Hawk (1624-100000)	6070	<b>PRESSURE PLATE</b>		CMC Figo/Fiesta (5101)	1445
Safari Decor (1424-1303)	6040	Scorpio (011)	2140	CSC Figo/Fiesta (58100)	3380
Sumo Gold (1624 0300)	6265	Bolero (022)	1975	CMC Swift (1904)	950
Dost (1622-8090)	2675	Safari Décor (1301)	2245	CSC Swift (301100)	2790
Dost Plus (6090-0605)	3400	Nissan Load King (1412)	2500	CL. Bearing M. Hawa (03100)	3275
Quanto (1624-100100)	3950	407 Turbo (007)	2475	<b>PRO SET (WITH BEARING)</b>	
Xylo (800) (Big-Hole)	4890	Jeep (0101)	2150	Ford Eco Sport (466330)	4875
xylo (700)	4550	709 Turbo (1001)	3150	Duster 5G (233090)	9150
Tavera (G2900)	3975	Sumo Gold (300)	2190	Duster 6G (423330)	9800
Innova (43090)	4340	<b>CLUTCH PLATE</b>		<b>PULLY</b>	
Amaze (P)	2925	Sumo Gold (9600)	4200	Indica (02)	390
Pick Up (1624-100200)	3725	407 TC (5500)	1585	Indigo (07)	410
Duster (5GR 0713)	6850	PMB 01	1065	Swift (3100)	330
Duster (6GR 33090)	6900	ACE (100)	820	<b>CENTER BEARING</b>	
Scorpio S10 (0040)	7450	Bolero (PAA-01)	2050	Alto/Wagon-R/ACE (4648)	375
Swift/SX 4 (5201)	2550	Scorpio (506)	2755	Xylo 559315	850
Wagon R K-10(0903)	1550	Nissan (PM601)	1770	Sumo Gold/S, Dcor (3391)	775
Scorpio Crdi 91424-019)\	5500	709 Turbo (8100)	2955	Tensioner (1368)	1650
709 Turbo Set (1001)	5510	<b>HLA</b>		Timing Chain Kit (1410) Swift/Vista	2290
TUV 300 91090/Bolero Plus	3200	Swift Set (64100)	290		
Honda Amaze (D) (60090)	4090	Xylo/Maxima Set (77100)	385		
Ford Figo/Fiesta (34090)	3950	S. Décor (78100)	430		



# VALEO CLUTCH Spare Parts

Market Report  
As On 06.10.2023

## Clutch Set (Passenger Car)

Part No.	Application	Rate	Part No.	Application	Rate
404506	Maruti 800 CC	1230	404563	Tata Innova	4250
404508	Maruti Omni (Van)	1480	403629	Tata Etios	3740
404507	Maruti Zen	1920	404525	Tata Fiesta Diesel	4150
404509	Maruti Wagon R	2025	404526	Tata Fiesta Petrol	4190
404531	Maruti Swift (Petrol)	2400	404514	Hyundai Santro	1590
404511	Maruti Alto (Std, LX & LXI)	1890	404620	Hyundai Eon	1620
404513	Maruti Swift (Diesel)	2640	404596	Hyundai I-20 CRDi	6300
404516	Maruti EECO	1935	404979	Hyundai I-10 Petrol	2475
404517	Maruti K10	1965	404536	Hyundai I-10 (P) Kappa	2850
404626	Maruti Alto 800	1875	404628	Hyundai Spark	2580
401401	Tata Indica	2370	404537	Winger TC	4375
404521	Tata Indigo TDI	3210	161400	Logan	7225

Courtesy By : KANSAL AUTO TRADERS 123, Gurunanak Auto Market, Kashmere Gate, Delhi-110006 (Mobile) 9811031573



## Leading Distributor/Dealer/Stockist Uttar Pradesh

Firm Name	Address & E-Mail	Contact Person	Deals in
Eagle Engineering Company	103/1, Pilokhari Road, Lisari Gate, Meerut <b>Email- imran6553@gmail.com</b>	Imran Siddique 9837886953	Auto Components For All Type Of HCV's LCV's SUV's, Jeep & Cars
Eastern Engineers	Latouche Road, Kanpur	Viney Tulsiyan	<b>NBC</b> Bearings For All Type Of HCV's LCV's SUV's, Jeep & Cars
ECL Magtronics Pvt. Ltd.	A-59, Sector-58, Noida- 201301 <b>Email- eclnoida@gmail.com</b>	Sukul Midha 9818852226	<b>HK</b> Bearings & Filters For All Type Of HCV's LCV's SUV's, Jeep & Cars
Ekta Auto Store	184/3, Bai Ka Bagh, Prayagraj- 211003	Hukum Chand 9451374149	Auto Components For All Type Of HCV's LCV's SUV's, Jeep & Cars
Empire Fasteners	48/1/20-22, Site-4, Ghaziabad- 201010 <b>Email- empire_fasteners@hotmail.com</b>	Mukesh Khandelwal 9878569944	<b>EMPIRE</b> Nut Bolts For All Type Of HCV's LCV's SUV's, Jeep & Cars
Espee & Sons	B-3, Gulati Motor Market, Gadarian Purwa, Hamirpur	Suresh Kumar Nanda	Auto Components For All Type Of HCV's LCV's SUV's, Jeep & Cars
Everest Motors (india)	B-149A, Central Marke, Sector-16 Noida, Gautam Buddha Nagar		Auto Components For All Type Of HCV's LCV's SUV's, Jeep & Cars
Everest Motors Parts	1, Sohabatiya Bagh, Opp. Gaudi Math Madhwapur, Prayagraj- 211006	9336365691	Auto Components For All Type Of HCV's LCV's SUV's, Jeep & Cars
Farmer Industries	480/1, Baghpat Gate, Meerut- 250002	9837032513, 9045762656,	Auto Components For All Type Of HCV's LCV's SUV's, Jeep & Cars
Fauji Speares Parts	Shop No.-GNC 58, Badaun	9410428152	Auto Components For All Type Of Passenger Cars
Ferolite Jointings Limited	C-178, Site No. 1, B. S. Road, Ind. Area, Ghaziabad <b>Email- vp@ferolite.com</b>	Praveen Ruhela 9810993965	Auto Components For All Type Of Passenger Cars
Force Motors	No. 3, Katra Allahabad Ho , Prayagraj- 211001	9792747888	Auto Components For All Type Of Passenger Cars
Fouji Tyres	Lucknow Road, Bye Pass, ,Fatehpur <b>Email- deepakgupta777ftb@gmail.com</b>	Ramesh Chand Gupta 8755103040	Auto Components For All Type Of Passenger Cars
Friction Brakes	KM-22, Kavi Nagar, Faizabad		Auto Components For All Type Of HCV's LCV's SUV's, Jeep & Cars
G. One Enterprises	1741, Gali No.13, Phase-1, Krishna Vihar, Loni <b>Email- goneenterprises@yahoo.com</b>	9312006870, 9910021363,	<b>SPYCER</b> Hose Pipes For All Type Of HCV's LCV's SUV's, Jeep & Cars
G. P. Motors	No.3, Civil Lines, Near Bus Stop Allahabad Ho, Prayagraj- 211001	8874204110	Auto Components For All Type Of HCV's LCV's SUV's, Jeep & Cars
G.G. Automobiles	1/75, Transport Nagar, Agra- 282005	Praveen Garg 9410421367	<b>DELUX</b> Bearings For All Type Of HCV's LCV's SUV's, Jeep & Cars
G.N. Automobiles	6th, Mile Stone, Opp. Mata Mandir, Ghaziabad <b>Email- gurpreets1308@gmail.com</b>	Rajpal Singh 9350593909	<b>GS, DD &amp; TIGER</b> Chassis Parts For All Type Of HCV's LCV's SUV's, Jeep & Cars
G.S. Auto Agencies	42-A, Shethi Market, Gadarian Purwa, Kanpur <b>Email- gsaknp@yahoo.in</b>	Diler Singh Arora 8960308310	<b>DELUX</b> Bearings & GS Hanger Shackles For All Type Of HCV's LCV's SUV's, Jeep & Cars
G.S. Auto Parts	Near Amar Ujjala Press, Shyamganj Shahjanpur Road, Bareilly- 243001	Navneet Sabbarwal 9410843334	<b>DELUX</b> Bearings For All Type Of HCV's LCV's SUV's, Jeep & Cars
G. S. Automobiles	35-C, Nai Mandi Bhopa Road, Muzaffarnagar	Vijay Mohan Goyal	Auto Components For All Type Of HCV's LCV's SUV's, Jeep & Cars



## Leading Distributor/Dealer/Stockist Uttar Pradesh

Firm Name	Address & E-Mail	Contact Person	Deals in
G.S..Agencies	123/306, Guru Nanak Motor Market, Gadarian Purwa, Kanpur- 208012	9506888111	Auto Components For All Type Of HCV's LCV's SUV's, Jeep & Cars
Gadia Sales Corporation	36, UGF, Palika Bazar, G. T. Road, Ghaziabad <b>Email- uttamgadia@yahoo.com</b>	Uttam Gadia 9811377665	Auto Components For All Type Of HCV's LCV's SUV's, Jeep & Cars
Ganga Automobiles	Rupak Market, Transport Nagar, Meerut- 250001	Rajesh Dhawan 9219887049	Auto Components For All Type Of HCV's LCV's SUV's, Jeep & Cars
Ganpati Enterprese	Kali Nadi Road, Opp. Mico Service Station Bulandshahr- 203001	Devendra Pal Kumar 9719950410	Auto Components For All Type Of HCV's LCV's SUV's, Jeep & Cars
Garg Automobiles	65/A, Transport Nagar, , Meerut- 250002	Pramod Gupta 9837322402	Auto Components For All Type Of HCV's LCV's SUV's, Jeep & Cars
Garg Automobiles	Satyam Cinema Complex, Rampur Road Moradabad- 244001	Alok Garg 9412248134	Auto Components For All Type Of HCV's LCV's SUV's, Jeep & Cars
Gargya Power System	20/1, Rajender Nagar, Industrial Area, Ghaziabad <b>Email- pkgarg.gargtapower@gmail.com</b>	8744884422	Battery Charger For All Type Of All Type Of Vehicals
Genuine Spares	Laxman Jhula Road, Chandpur, Bijnor- 249201	9415216991	Auto Components For All Type Of HCV's LCV's SUV's, Jeep & Cars
Genuine Spares Agencies	S-78 Gurunanak Auto Market, Kanpur- 208012 <b>Email- kamal@genuinespare.com</b>	Kamal Kant Bhambi 9336107576	<b>ASL &amp; AKAL</b> Leaf Springs & <b>LUMAN</b> Filters For All Type Of Vehicles
Ghaziabad Automobiles	167, Gopal Nagar, Opp. Gurudwara Hapur Road, Ghaziabad- 201001	9312321864	Slincer & Silencer Pipes For All Type Of HCV's LCV's SUV's, Jeep & Cars
Ghazibad Precision Products Pvt. Ltd.	D-32, Bulandshahar Road, Industrial Area, Ghaziabad <b>Email- amita@gppindia.com</b>	Yogesh Sharma 9810035400	Auto Components For All Type Of HCV's LCV's SUV's, Jeep & Cars
Ginni Motors	B-106, Transport Nagar, Muzaffarnagar- 251001 <b>Email- jalotraanil@gmail.com</b>	Anil Jalotra 9319491612	Auto Components & Electrical Parts For All Type Of HCV's LCV's SUV's, Jeep & Cars
Gittika Traders	6, Bazar Madho Das, Mohalla Madan Bhatt Sikandrabad, Bulandshahr-203025	Sanjeev Kumar 9358180780	Auto Components For All Type Of HCV's LCV's SUV's, Jeep & Cars
Global Marketing	25-/1A, Gandhi Gram, Kanpur- 208007 <b>Email- singhsujeet50@gmail.com</b>	Sujeet Kumar Singh 9454990590	Auto Components For All Type Of HCV's LCV's SUV's, Jeep & Cars
Globatt India Pvt. Ltd.	1102, The Ithum Tower A, Plot A-40, Sector 62,Noida <b>Email- dinesh.singh@rbvolta.com</b>	Dinesh Singh Mandla 7276589986	Auto Components For All Type Of HCV's LCV's SUV's, Jeep & Cars
Goodwill Motors	87-S, Gurunanak Motor Market, Prata Ganj, Kanpur <b>Email- goodwillmotors@yahoo.co.in</b>	Kanwal Jeet Singh 9415043839	<b>GS</b> Chassis Parts & <b>NBC</b> Bearings For All Type Of HCV's LCV's SUV's, Jeep & Cars
Goyal Motors	Purani Chungi, Nadrai Gate, Kasganj- 207123	Dinesh Goyal 9412377638	Auto Components For All Type Of HCV's LCV's SUV's, Jeep & Cars
Grauer & Weil (India) Limited	Growel House, B-6, Sector 7,Noida- 201301 <b>Email- ratindra.kumar@growel.com</b>	Ratindra Kumar 9818493543	Auto Components For All Type Of HCV's LCV's SUV's, Jeep & Cars
Graziano Trasmissioni India Pvt. Ltd.	Plot No. 14, Udyog Kendra, Greater, Noida-201304 <b>Email- gtindia@oerlikon.com</b>	Manoj Mohikar 9768060506	<b>OERLIKON</b> Axles, Crown Wheel & Pinion For All Type Of HCV's LCV's SUV's, Jeep & Cars
Green Auto Stores	Green Building, Ambala Road, Mohba		Auto Components For All Type Of HCV's LCV's SUV's, Jeep & Cars
Greenland Motors	No.3, Civil Lines, Ambala Road, Near Bus Stop Allahabad Ho, Prayagraj- 211001	9336229176	Auto Components For All Type Of HCV's LCV's SUV's, Jeep & Cars





## Leading Distributor/Dealer/Stockist Uttar Pradesh

Firm Name	Address & E-Mail	Contact Person	Deals in
Gujarat Clutch Pvt. Ltd.	Shed No. 3, Survey No. 610, Taluka-Daskroi, Ahmedabad <b>Email- gcl_hm@yahoo.com</b>	Haresh Lakhani	GCL Clutch System For All Type Of HCV's LCV's SUV's, Jeep & Cars
Gulati Automobiles	Jagannath Puri, Transport Nagar, Meerut- 250002	Pradeep Kumar 9376119968	Auto Components For All Type Of HCV's LCV's SUV's, Jeep & Cars
Gupta Auto Parts	1, S.P. Marg, Civil Lines Opp. Brij Ford, Prayagraj- 211001	9651004663	Auto Components For All Type Of HCV's LCV's SUV's, Jeep & Cars
Gupta Auto Spare Parts	Near Polytechnic Chauraha, Faizabad Road, Lucknow- 224208	9794228051 9956538619	Lubricants For All Type Of HCV's LCV's SUV's, Jeep & Cars
Gupta Auto Spares	Near Payal Talkies, Jahangirabad, Bulandshahr		Auto Components For All Type Of HCV's LCV's SUV's, Jeep & Cars
Gupta Auto Spares	Near Payal Talkies, Opp. Gurudwara, Kasganj <b>Email- guptaautospare072@gmail.com</b>	Gaurav K. Gupta 9837401846	<b>M. M.</b> Auto Components & USHA Filters For All Type Of HCV's LCV's SUV's, Jeep & Cars
Guru Kripa Motors	Opp. Darpan Cinema, Ambala Road Saharanpur- 247001	Inderjeet Singh 9456005801	Auto Components For All Type Of HCV's LCV's SUV's, Jeep & Cars
Guru Motor Agency	16/24, Zero Road, K. P. Kakkar Road, Prayagraj	Mohan Lal Jaiswal 9335952450	Auto Components For All Type Of HCV's LCV's SUV's, Jeep & Cars
Guru Nanak Auto Agencies	A-1, Shyam Enclave Chowk Giani Bordar, Ghaziabad- 201006	Kulwant Singh 9650411488	Auto Components For All Type Of HCV's LCV's SUV's, Jeep & Cars
Guru Nanak Automobiles	Sharda Road, Meerut- 250002	M. R. Gupta 9412209679	Auto Components For All Type Of HCV's LCV's SUV's, Jeep & Cars
Gurukripa Auto Parts	Opp. Giani Gurudwara, U.P. Border Chikamberpur, Ghaziabad	Harvinder Singh Sethi 9971947244	Engine Spare Parts For HCV's LCV's SUV's, Jeep & Cars
Gupta Engineering Works	Brahampuri Punjaya, Sharda Road, Meerut- 250002 <b>Email- bhishek9897@gmail.com</b>	Sachin Gupta 9412209679	<b>SG</b> Bushes For All Type Of HCV's LCV's SUV's, Jeep & Cars
Gupta Industries	8-A/9, Anmol Market, Opp. Ajanta Petrol Pump, Transport Nagar, Meerut- 250002	9897015716	Auto Components For All Type Of HCV's LCV's SUV's, Jeep & Cars
Gupta Machinery And Lubricants	Miranpur Katra, Shahjahanpur- 242301	Shyam Gupta 9235270014	Auto Components For All Type Of HCV's LCV's SUV's, Jeep & Cars
Gupta Truck Parts	Infront Of Etah Club, G.T. Road, Etah- 207001 <b>Email pankajguptaetah1@gmail.com</b>	Pankaj Gupta 9456005801	Auto Components For All Type Of HCV's LCV's SUV's, Jeep & Cars
Gurdeep Motors	123/180, Gyan Building, Gadarian Purva Hamirpur- 208012		Auto Components For All Type Of HCV's LCV's SUV's, Jeep & Cars
Gurdeep Motors	123/180, Gyan Building, Gadarian Purva Kanpur- 208012	Sardar Gurdeep Singh	Auto Components For All Type Of HCV's LCV's SUV's, Jeep & Cars
Gurunanak Autostores	Maveshi Bazar, Sagar Road, Lalitpur- 284403 <b>Email- daljeet432@gmail.com</b>	Daljeet Singh 9889253627	Auto Components For All Type Of HCV's LCV's SUV's, Jeep & Cars
Hafiz Automobiles	West By Pass, G.T. Road, Chibramau, Kannauj	Mustaqeen Ansari 9839878874	Auto Components For All Type Of HCV's LCV's SUV's, Jeep & Cars
Hari Lila Earthmovers	Shop No. G.F.3, J.D.A. Market, Opp. R.T.O. Office, Kanpur Chungi, Jhansi- 284002	9415229402 8009629215	Auto Components For All Type Of HCV's LCV's SUV's, Jeep & Cars
Hari Motors	6TH Mile Stone, Near Mata Mandir U.p. Border, Ghaziabad	H. K. Kwatra 9415229402	Auto Components For All Type Of HCV's LCV's SUV's, Jeep & Cars





Any Inquiry Contact us  
8426044998

परिवहन सम्पदा

पेज 63

15 अक्टूबर 2023



# CHOICE OF CHAMPIONS



## Keeps Your Engine Younger & Stronger

Customer Care : 91-11-25471274

E-mail : [care@arb-bearings.com](mailto:care@arb-bearings.com)

Areawise Dealer Enquiries are Solicited





# binbow

AN ISO 9001:2008 CERTIFIED COMPANY

... technology  
of tomorrow

## OIL SEALS

### HOSE PIPES, O RINGS & RUBBER PARTS



MFD BY : BINBOW AUTO INDIA PVT. LTD.

WORKS: A-2, SECTOR-B-1, TRONICA CITY, LONI-GHAZIABAD (U.P.) 201 102

CONTACT No. : 0120-2696896



# bnb

AN ISO 9001:2008 CERTIFIED COMPANY



## OIL, FUEL, AIR FILTERS, CLUTCH PLATES & BRAKE LININGS

MFD By : BNB Auto Industries

B-18, Sector-A-5&6, Tronica City, Loni-Ghaziabad (U.P.) Contact No. : 0120-2696661

Oil Seals, Filters for Automobiles, Agricultural Equipments & Industrial Sector

Authorised Distributors

## AGRAWAL TRADING COMPANY

Banasthali Marg, Jaipur-302001 (Rajasthan)

Phone : 0141-2376662, 2368874 Mobile : 9829068874

Email : info@agrawals.org.in



Visit our Website to learn more  
**WWW.MUNISHFORGE.COM**



SPRING PIN



HANGER



BUSHES



HYDRAULIC JACK



JACK ROD



U - BOLTS



CENTER BOLT



WHEEL SPANNER

## MUNISH FORGE (P) LTD

MUNISH is recognized as a leading manufacturer of Truck & Trailer under chassis parts such as Ductile Iron Casted & Machined various models of Hangers, Shackles, Brackets, Break Drums, Jack, Jack Rod & Hubs.

## MUNISH GROUP

MUNISH GROUP specializes in suspension parts for HCV Trucks, LCV Trucks, Trailers and Dumpers. MUNISH Truck Parts are well known for their quality and high performances in the most demanding Transport jobs across India. The Under Chassis Parts and Axle Parts supplied by MUNISH are sold under brand: "MUNISH" - "M".

"TESTIMONY" By more than 5000 Of Buyers MUNISH  
Best Quality & Genuine Prices



BRACKET



SHACKLE



BELL CRANK



EXPERIENCE  
**80 YEARS**

CALL US NOW

**+91-9779144944**

## Our OEM Customers



VILLAGE GOBINDGARH, ADJOINING PHASE - VII,  
FOCAL POINT, LUDHIANA - 141 010 (PUNJAB) INDIA

Get a Quote Today  
[info@munishforge.com](mailto:info@munishforge.com)



/munishforge





GENUINE SPARE  
AUTOMOTIVE COMPONENTS



Area wise Distributor/Dealers  
Required for Unrepresented Areas

**Require Young Energetic  
Sales Executives**

Having Field Experience of Auto Trade  
Please apply with full Bio-Data and  
Passport size Photograph Immediately



For HCV, LCV, JEEP  
CAR & TRACTORS

**Complete Range of Clutch System**



Manufactured By :  
**HIGH-TORQUE CLUTCH & AUTO INDUSTRY**

Udyog Kunj, Near I.M.T., Faridabad (Hararyana) India

Marketed By :

**R.V. Sales Corporation**

Plot No. 2, Sector-64, Udyog Kunj, Faridabad (Haryana)

+91-9716604680, 9891802422

broclutch9@gmail.com

broclutch.com



# SUPER-LAC

*Stable performance!*



**50** YEARS  
SERVING  
OF TRADE



**OIL SEALS For Tractor & Rotavator**

**Oil Seals  
Engine Mountings  
Rubber Parts  
For HCV's & LCV's**



**Nayyar Auto Industires**

3/2951, Gadhok Motor Market, Hamilton Road  
Kashmere Gate, Delhi-110 006  
Phone : +91-11-43623718, 45110970  
E-mail : superlacoilseals@yahoo.co.in  
Web : www.superlac.com





Trade Mark No. 2982143<sup>®</sup>  
**SUNIL**<sup>®</sup>  
 The Real Quality of Bronze Bushes  
 Genuine Bushes

For  
 complete  
 range of  
**Bronze**  
 Bushes



**Specialist**  
 Bell crank Bush Tata, Leyland & JCB Bushes in Aluminum Bronze

USE OF QUALITY BUSHES  
 FOR ALL VEHICLES



Manufacturing By CNC Machine



We Invited



Channel Partners

**S.K. AUTO INDUSTRIAL CORPORATION**

An ISO 9001:2015 Certified Company

Head Office : 25/5, Prem Niwas, G-Block, Shastri Nagar, Meerut (U.P.)

Mobile : 09760726191, 9837273882, 9457820012, 6395475701 Email : sunilbushes@yahoo.com

Visit us at : www.sunilbushes.com

Factory Site : 329-Gyan Lok, Opp. Jai Hind City, Bijli Mamba Bypass Road, Bajout (Meerut) U.P.

# C-RON<sup>®</sup>

Auto-Spare

An ISO 9001 : 2000 Certified Co.

Manufacturer of:

U.J. CROSS, SHAFT COMPONENTS, FLY WHEEL RINGS  
TIE ROD ENDS & ASSEMBLIES FOR ALL VEHICLES



## Bemex Engineering Organisation

PP-1, 2nd Floor, Gali No. 10, Anand Parbat Industrial Area, New Delhi-5  
Phone : 011-40042198 Fax : 011-28761009  
Cell : 09311225111 E-mail : mantrycron@gmail.com

## SHREYA

SIDE DOOR MIRROR

SIDE DOOR MIRROR & CLIPS



Also Available  
Pickup, 90-100 Kamani



Complete Range

ONE STEP AHEAD IN QUALITY & DURABILITY

shreyaclampudyog@gmail.com

94255 01524

86020 01524

Shreya Clamp Udyog

Raipur-492 009 (Chhattisgarh)



## SETHI AND SONS

Deals in : All Kinds of Automobiles Spare Parts

1288A/1, Bara Bazar, Kashmere Gate,  
Delhi-110006 Phone : 011-41011434  
Mobile : 9818281685, 7982281434  
7982474673, 9999379110

# SARIK<sup>®</sup>

## AUTOMOTIVE COMPONENTS



HCV/LCV/JEEP/CAR/TRACTOR

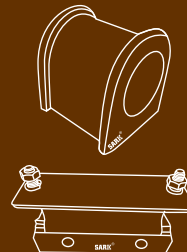
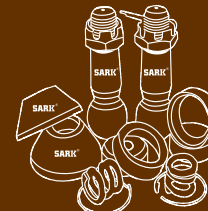
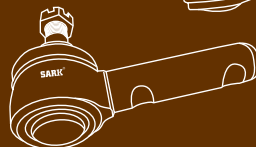
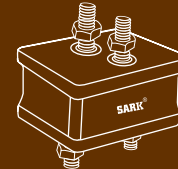
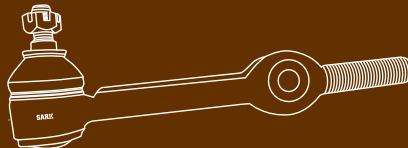
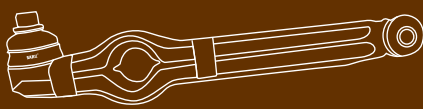

### PRODUCT RANGE

- Steering & Suspension Components
- Steering Cross Assembly
- U. J. Cross
- Rubber Parts
- Oil Seals
- Center Bearing Assembly
- PU & PVC Bushes



Quality As Per OEM Standard



आत्म निर्भर भारत



Dealers Enquires Solicited For Unrepresented Areas

Manufactured & Marketed By  
**SARKI INTERNATIONAL**

82, Mohan Vihar, Vikas Nagar, Hisar-125 001 (Haryana)  
For Trade Enquiry Contact Ajay Singal # +91-9215559400

E-mail : ajaysingal711@gmail.com





**Manufacturers & Exporters:  
Automobiles & Industrial Bearings**

**IATF 16949:2016 Certified**

**Product Range:**

Taper Roller Bearings | Ball Bearings  
Needle Roller Bearings | Cylindrical Roller Bearings  
Spherical Roller Bearings | Clutch Bearings

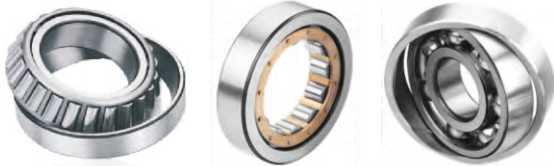

HCV

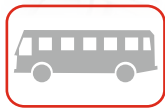

Bus



LCV



MUV



Tractors



Combine

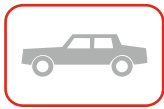

Car



Marine Engines



Earth Movers

# JEI BEARINGS

Plot No. G-1933/2, Lodhika, GIDC, Metoda  
Rajkot-360021, Gujarat - India

Phone : +91 9979997910 | Web : www.jeibearings.com  
E-mail : info@jeibearings.com | www.jei.in



## Amrit Tools & Agriculture

Manufacturers & Suppliers

Estd. - 1978

All Size/Kind of Light & Heavy Duty Tractor Trolley Hub, Mechanical & Hydraulic Jack

33/163-D, Ganga Gauri Bagh, Near Jain Market, Balkeshwar, Agra-282004 (U.P.)

Mobile : +919897201527, +91-9837215192 E-mail : gurujacksagra@rediffmail.com

Distributor Enquiries are Solicited



Specialist in : SHIMS & WASHERS

## ROSE AUTO

510/12-13, Katra Behari Lal, Ganda Nala Bazar

Kashmere Gate, Delhi-110 006 Tel.: 011-23946038

Mobile: 09999357601, 09312431532

Email : roseauto66@gmail.com

DEALERS & DISTRIBUTORS  
ENQUIRY SOLICITED



MANUFACTURERS &  
EXPORTERS OF

Motor & Tractor Parts

Steel Jacks, Spring Pins

Hydraulic Jacks, Scissor Jacks

Wheel Spanner, Rim Plates,

Tyre Lever & Helper Bracket for

Heavy Vehicle & Trailer Parts etc.

CAPACITY 3 TON TO 120 TON  
(HEAVY DUTY JACKS)

## H.S. AUTO INDUSTRIES

51/4, Ajay Nagar, Industrial Estate, Jalandhar (Punjab) INDIA.

T/Fax: 0181-5128021 | 098728-28021, 088720-28021

E-mail: hsautoind27@yahoo.com

www.hsautoindustries.com



**SRI**<sup>®</sup>  
CHASSIS PARTS  
TOP QUALITY





**GSR**  
CHASSIS PARTS  
TOP QUALITY







Manufactured By :

**S. R. INDUSTRIES**  
M-30, INDUSTRIAL AREA, JALANDHAR-144 004 (Punjab)  
Phone : 0181-2290440 Mobile : 09417259204, 09814359204  
E-Mail : srim30@gmail.com

Distributor Enquiries are Solicited



**DEVGUN**

Manufacturers & Suppliers All Kind of Jacks





*Now*  
Introducing  
Trolley Jacks



**DEVGUN AUTO INDUSTRIES**  
Padampur-335041 (Dist.: Shriganganagar) Rajasthan  
Phone: 01505-232306 Contact : Mr. Jaswant Singh # 09982307462



ALL TYPE OF  
**MRT** BRAND  
BEARINGS

**MRT ENTERPRISES**  
31, Bhojrajpara, Behind Gita Oil Mill, Gondal-360 311 (Gujrat)  
Phone : (O) 02825-230242 (M) 9429167207, 98246-47027

Leaf Springs

**VS**<sup>™</sup>

*Journey Towards Excellence*

राजस्थान में सर्वाधिक, सर्वश्रेष्ठ ट्रेलर कम्पनी  
एवं कम्पनी पट्टे के निर्माता



Manufactured By

**MEHUL INDUSTRIES**  
Plot No. 21, Khasra No. 588/6, Balaji Nagar Vistar Yojna, Sangariya, Jodhpur (Raj.)  
Call to : +91-9414373758, 9414876247 E-mail to : gmaloo39@gmail.com

All Type of  
Leaf Springs

- ★ Heavy Duty Trucks & Buses
- ★ Light Duty Trucks & Buses
- ★ Light Commercial Vehicles
- ★ Tractor Trailers Truck
- ★ Trailers Assembly

Area wise  
Distributorship  
ENQUIRIES  
SOLICITED

Distributor For Rajasthan: **GAURAV ENTERPRISES** Shop No.5, Hari Singh Market, Behind O.S. Motors Upper Chopasni Road, Jodhpur (Rajasthan)

**ALLIED**<sup>®</sup>

Genuine Spares





Manufacturing of : U. J. Crosses, Propeller Shafts  
Tie Rods & Steering Components For All Commercial Vehicles



**मजबूत पकड़, लम्बा सफर**

**ALLIED GEARS INDIA**

3430-31/7, Nicholson Road, Kashmere Gate, Delhi-110 006  
Phone : +91-11-40107854 Mobile : 9811654466, 9811654406, 9711257129





# M.B. AUTO ENGG. WORKS MEERUT BUSH

Specialist in Brass, Bronze & Gun Metal Bushes

MFG & EXPORTER OF TRUCK, TRAILER & JCB PARTS



Bell Crank Bushes



Rear Spring Bush



BPW 16 Ton Bush



BPW Cam Shaft Bush



Spacio Center Pin Bush & Washer



King Pin Bearing



BPW Brake Shoe Anchor Pin Bush



Mack Bushing



King Pin Bush



All JCB Bushes



Collar Bush



Mercedes Benz Spring Bush

## SPECIALIST IN

- BELL CRANK BUSH
- SPRING BUSH
- KING PIN BUSH
- KING PIN BEARING
- CAM SHAFT BUSH
- JCB BUSH
- BRONZE BUSH
- BRASS BUSH



Mehtab Ali +91-9897003920, Tel: 01213585030

mbautoenggworks@gmail.com

2634, Near Anjum Place, Madhav Puram, Meerut 250002, Uttar Pradesh, INDIA

Ayan Graphics # 8791789123





Auto Components From Auto Experts

Wide Range of Leaf Springs & Chassis Parts For All Type of Commercial Vehicles

Dealer  
Distributor  
Enquiries Solicited

FASTEST GROWING  
CHASSIS PARTS & LEAF SPRING  
BRAND IN INDIA



LEAF SPRINGS & AUTO COMPONENTS

- U-Bolts
- Center Bolts
- Hangar Shackle
- Trailer Parts
- Spring Pins
- Bell Crank Bushes
- Hydraulic Jacks
- Steel Jacks
- Jack Rod
- Wheel Spanners



**We are JM Shaan.....**  
Pledged For Excellent Quality Standard



**SHREE VINAYAK AUTOCOMP (I) PVT. LTD.**  
(A Unit of JM-SHAAN Chassis Parts & POLO Leaf Springs)

"Dev-Shanti, Plot No. 07, S-18/2, Nayata Mundala, Behind Kotak Mahindra Bank  
Palda Industrial Area, Indore-452 020 (M.P.)

Contact Person : Armaan Praveen Sharma (Director)

+91-96690 82222 | info.jmshaan@gmail.com | www.jmshaan.com





IATF 16949 : 2016  
Certified Company

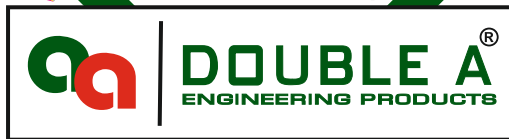

SINCE 1975

O.E.M. Manufacturer

Feel proud with **DOUBLE A** Water Pump, Oil Pump  
Hydraulic Pump & Other Engine Parts

**Always A Step Ahead From Others**

Complete Range for HCV's, LCV's, MCV's PCV's, Agri Machineries & off Road Equipments



Designed & Validated as per Aggregate Requirements



- ★ Excellent Product Performance
- ★ At Par with OEM's
- ★ Matching Global Standards
- ★ Suitable For After Market Applications



Sole Selling Distributors

**MAN MAN OVERSEAS (INDIA)**

House of Auto Spares Parts

C-210/1, Shop No.3, 1st Floor, Mayapuri, Phase-2  
New Delhi-110 064 Phone : 011-44760318  
E-mail : manmanoverseas@gmail.com

Manufactured By

**MAKHIIJA INTERNATIONAL PVT. LTD.**

E-mail : info@makhijainternational.com

www.makhijainternational.com Customer Care +91-9818124825

Gagandeep singh : +91 9810750318  
Mankaran Singh Bhasin : +91 7428709740

**Business Enquiries Solicited From All Over India**

**MOTION**<sup>TM</sup>

An ISO 9001 : 2008 Certified Co.

## PRODUCTS

BELL CRANK BUSH | SPRING BUSH | KING PIN BUSH  
KING PIN BEARING | TRAILER BUSH & PIN  
GEAR SLIDER PAD | Other Various BUSHES  
BELL CRANK PIN | SPRING PIN | CENTER BOLTS | 'U' BOLTS

World Class Quality for Linear Motion



Complete Range of :



**PDDAR**  
GROUP

Manufactured & Marketed By

**MOTION INDUSTRIES**

(A Unit of Poddar Group of Companies)

A6/1, Jhilmil Industrial Area, Near Dilshad Garden  
Metro Station, Shahdara, Delhi- 110 095

Tel. No : 011-40396667 Mob : 9311210123, 9958110123

E-mail : info@amritauto.co.in Website : www.amritauto.co.in





**New Launch**  
**Range 160 Dia to 430 Dia Available**



**Highlight Indore Mechanic Meet**  
**Page No. 27**

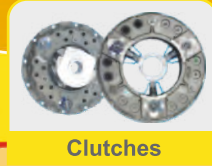

**Specialist In Friction Parts**

Corporate Office :  
**TOUGHLA AUTOMOTIVE PVT. LTD.**  
 AN ISO 9001 : 2015 CERTIFIED COMPANY  
 New Delhi - 110 032  
 Mobile : +91-7042 986 125, 9999 141 845  
 E-mail : info@toughla.com Website : www.toughla.com

Manufacturing Unit :  
**TOUGHLA AUTOMOTIVE PVT. LTD.**  
 Uttar Pradesh (India)



**Business Enquiries Solicited From All Over India**